

UNIVERSITE
DE
LAUSANNE



Statistiques

2003-2004

Rectorat UNIL

Bureau des statistiques
Téléphone 021 692 20 36
Fax 021 692 20 15
pierre.mingard@rect.unil.ch

Table des matières

Introduction	3
- Glossaire des termes et abréviations utilisés.....	4
- Subdivisions de l'Université de Lausanne utilisées dans l'annuaire.....	5
- Données démographiques, nombre de maturités délivrées, effectifs d'étudiants.....	6
1 Etudiants inscrits au semestre d'hiver	9
- Flux des étudiants résultants des transferts à l'EPFL et de la réforme des structures de l'UNIL.....	11
1.1 Etudiants, par Faculté, selon le sexe et la nationalité.....	12
1.2 Etudiants, par Faculté selon le domicile avant le début des études.....	17
1.3 Etudiants, par Faculté et orientation d'études, selon le niveau et le sexe.....	21
2 Nouveaux étudiants	27
2.1 Nouveaux étudiants*, selon le niveau d'études et le sexe.....	28
3 Certificats et grades décernés	37
3.1 Certificats et grades décernés par année civile, par Faculté, orientation d'études et selon le sexe.....	39
4 Echanges d'étudiants	47
5 Effectifs du personnel	53
5.1 Effectifs du personnel de l'UNIL en équivalents plein temps.....	55
5.2 Statistiques du personnel par Faculté depuis 1997.....	57
5.3 Statistiques du personnel par domaine scientifique depuis 1997.....	65
6 Données budgétaires	83
6.1 Dépenses du budget de fonctionnement UNIL, en millions de francs courants.....	84
- Dépenses du budget de fonctionnement UNIL, en millions de francs constants de 2003.....	85
6.2 Dépenses du budget de fonctionnement par étudiant, en milliers de francs courants.....	86
- Dépenses du budget de fonctionnement par étudiant, en milliers de francs constants de 2003.....	87
6.3 Données de l'Accord intercantonal sur le financement des Universités.....	88
6.4 Couverture des dépenses de fonctionnement par source de financement.....	91
7 Formation continue	93
7.1 Cours organisés sous l'égide du Service de formation continue.....	95
8 Bibliothèque Cantonale et Universitaire	97
8.1 Présentation de la BCU.....	99
- Principales données statistiques de la BCU.....	101

*Nouveaux étudiants : étudiants s'inscrivant pour la première fois à l'UNIL

INTRODUCTION

Le projet Science, Vie et Société a connu une étape majeure en 2003, soit le transfert à l'EPFL des Sections des mathématiques et de physique. Deux nouvelles Facultés ont été créées en automne, la Faculté de biologie et de médecine et celle des géosciences et de l'environnement.

Le transfert administratif de la Section de pharmacie a eu lieu le 1^{er} janvier 2004, bien que cette Section reste physiquement à Dorigny jusqu'en août 2004.

Les changements dans la structure facultaire a une incidence sur la présentation des données. Nous avons retenu l'option suivante :

Les tableaux comprenant des données agrégées au niveau des Facultés montrent les changements de structure. Les Facultés des sciences et de médecine disparaissent et les deux nouvelles Facultés (Biologie et médecine et Géosciences et environnement) font leur apparition dans des nouvelles subdivisions. D'autres tables, dont les données sont agrégées par discipline ou orientation d'études, montrent la continuité en établissant des séries par discipline, sans se préoccuper du rattachement facultaire.

Des effectifs d'étudiants subsistent en Faculté des sciences, hors pharmacie. Ils comprennent les étudiants de programmes d'études destinés à disparaître une fois les derniers étudiants arrivés au terme de leurs études et des doctorants qui défendent leur thèse à l'UNIL.

Glossaire des termes et abréviations utilisés

CHUV	Centre hospitalier universitaire vaudois
EFM	Ecole de français moderne (Faculté des lettres)
EPT	Equivalent plein temps : mesure de l'effectif du personnel obtenu par addition des taux d'occupation
ERASMUS	Programme de mobilité estudiantine de la Communauté européenne
ESC	Ecole des sciences criminelles
FBM	Faculté de biologie et de médecine
GSE	Géosciences et environnement (Faculté des)
HEC	Hautes études commerciales (Ecole des)
IPSC	Institut de police scientifique et de criminologie (ESC)
OFS	Office fédéral de la statistique
Prégradué	Partie du cursus universitaire situé avant l'obtention du premier grade
Postgrade	Partie du cursus universitaire situé après l'obtention du premier grade
SOCRATES	Programme de mobilité estudiantine de la Communauté européenne
SSP	Sciences sociales et politiques (Faculté des)
UERAPS	Unité d'enseignement et de recherche en activités physiques et sportives (Faculté des SSP)
UNIL	Université de Lausanne

Subdivisions de l'Université de Lausanne utilisées dans l'annuaire

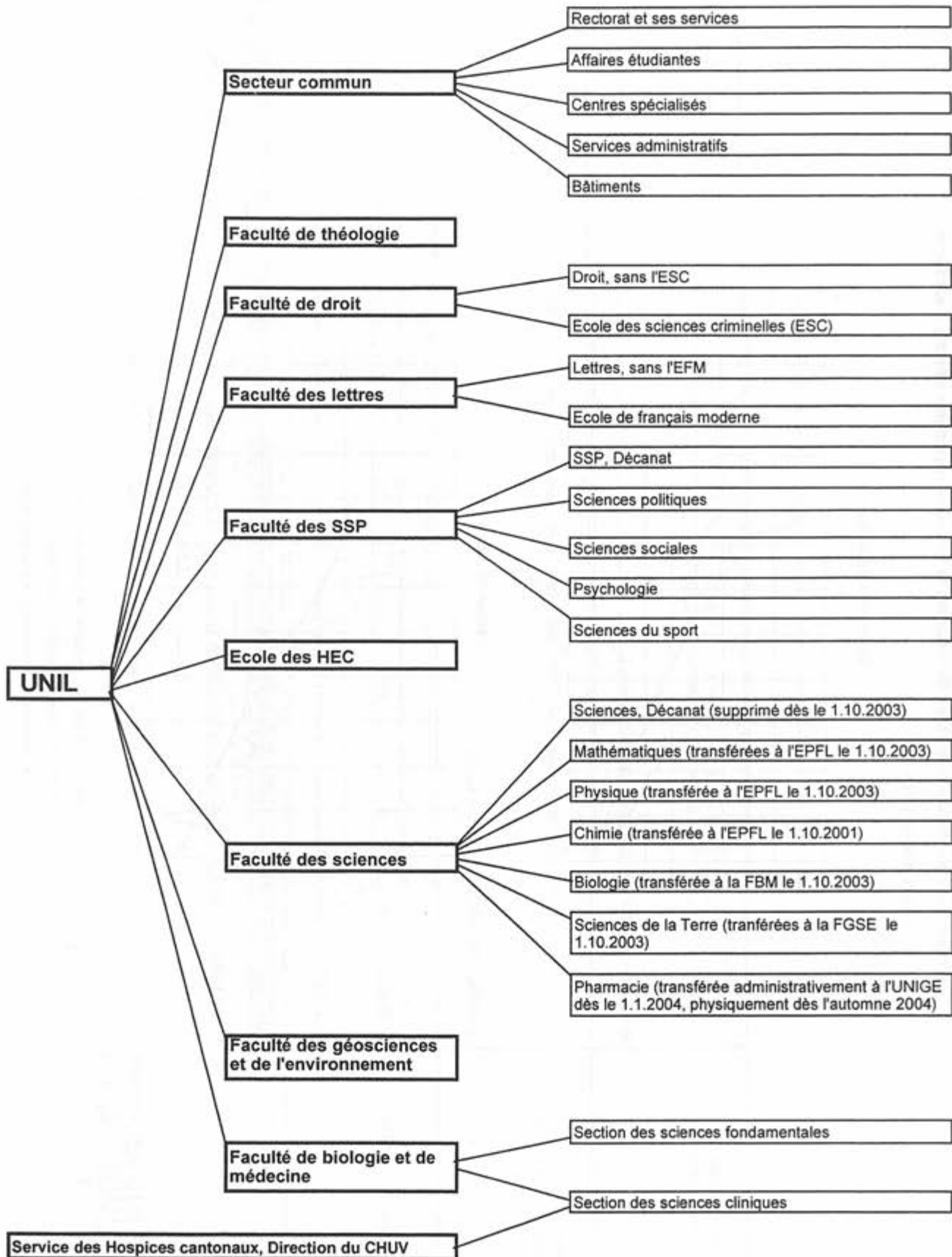

Données démographiques et nombre de maturités délivrées en regard des effectifs d'étudiants

Valeurs relatives 1972 = 100

Ensemble de la Suisse

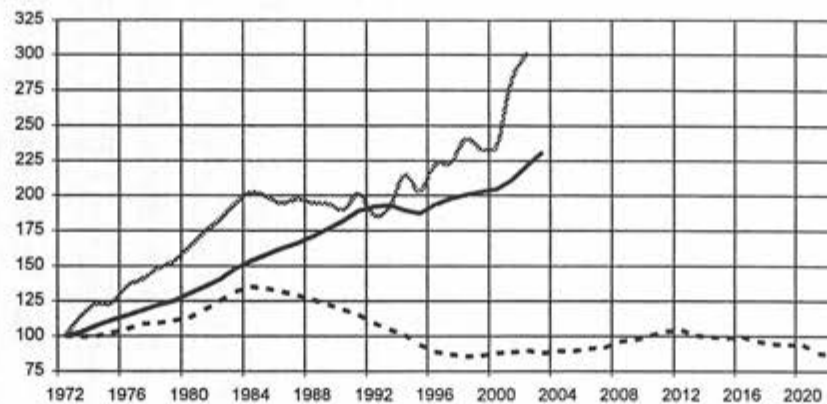

Canton de Vaud

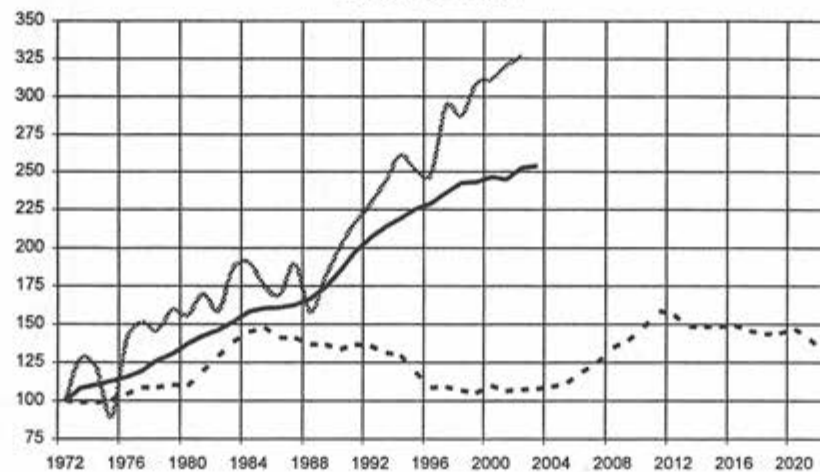

- Effectif des étudiants au semestre d'hiver
- - - Nombre de maturités décernées
- · · Nombre de naissances 20 ans auparavant

Données démographiques et nombre de maturités délivrées en regard des effectifs d'étudiants

	1993	1994	1995	1996	1997	1998	1999	2000	2001	2002	2003
Effectifs des étudiants inscrits au semestre d'hiver											
Ensemble de la Suisse UNIL	91'037 8'579	89'262 8'789	88'243 9'046	91'408 9'183	93'387 9'461	94'697 9'746	95'703 9'758	96'672 9'896	99'569 9'836	104'687 10'136	109'333 10'190
Nombre de maturités décernées											
Ensemble de la Suisse Canton de Vaud	12'217 1'171	13'691 1'251	12'932 1'200	14'136 1'186	14'224 1'409	15'323 1'377	14'869 1'479	15'024 1'493	17'909 1'537	19'176 1'565	
Nombre de naissances 20 ans auparavant											
Ensemble de la Suisse Canton de Vaud	87'518 6'791	84'507 6'712	78'464 6'134	74'199 5'611	72'829 5'646	71'375 5'520	71'986 5'429	73'661 5'671	73'747 5'508	74'916 5'553	73'659 5'567



1 ÉTUDIANTS INSCRITS AU SEMESTRE D'HIVER

Flux des étudiants résultant des transferts à l'EPFL et de la réforme des structures de l'UNIL

Selon la Faculté et Ecole		Orientation d'études	2000	2001	2002	2003
Faculté de théologie			91	85	87	121
Faculté de droit			777	750	813	887
ESC			205	221	250	313
Faculté des lettres	Total		2'111	2'034	2'041	2'033
	dont Géographie		172	184	230	141
EFM			215	218	211	217
Faculté des SSP			1'960	2'045	2'301	2'447
Ecole des HEC			1'607	1'729	1'735	1'593
Faculté des sciences	Total		1'203	1'057	1'080	67
	Math. - Informatique		124	109	109	38
	Physique		93	86	88	13
	Chimie		139	10	1	
	Biologie		690	712	755	16
	Sciences de la Terre		157	140	127	
Pharmacie			202	196	183	167
Faculté de médecine			1'525	1'501	1'435	
Faculté de biologie et de médecine	Total					2'082
	Biologie					696
	Médecine					1'386
Faculté des géosciences et de l'environnement						263
	Sciences de la Terre					126
	Environnement					6
	Géographie					131
Selon la discipline	Sciences humaines		6'966	7'082	7'438	7'742
	Sciences + pharm.		1'405	1'253	1'263	1'062
	Médecine		1'525	1'501	1'435	1'386
Total	Total UNIL		9'896	9'836	10'136	10'190
EPFL	Chimie Math Phys			129		71 75

Les étudiants inscrits en Faculté des sciences au semestre d'hiver 2003-2004 suivent des cours que ne sont pas repris par l'EPFL et qui seront supprimés lorsque tous les étudiants auront terminé. Il reste également des doctorants qui défendront leur thèse prochainement à l'UNIL.

Evolution des effectifs d'étudiants par Faculté

Effectifs inscrits au semestre d'hiver

Faculté de théologie

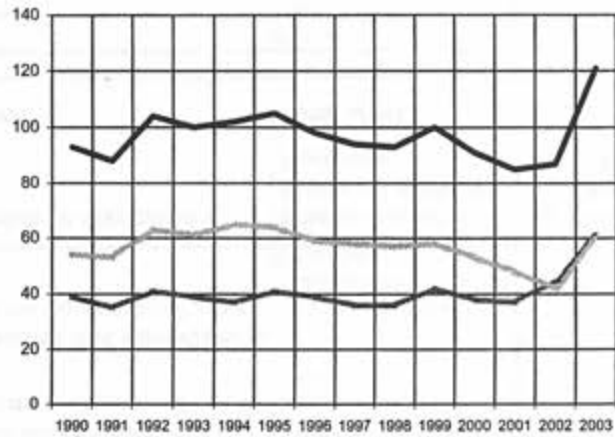

Faculté de droit

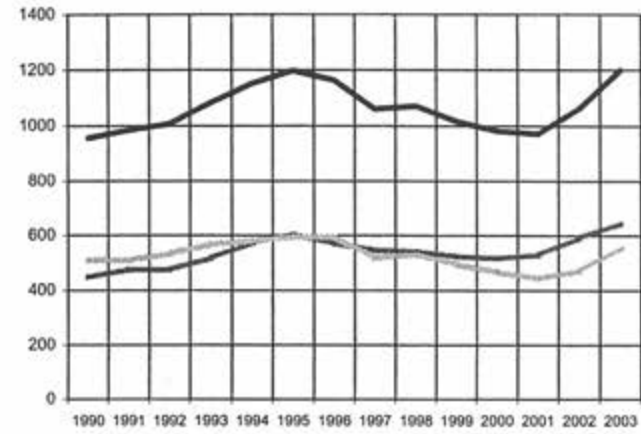

Faculté des lettres

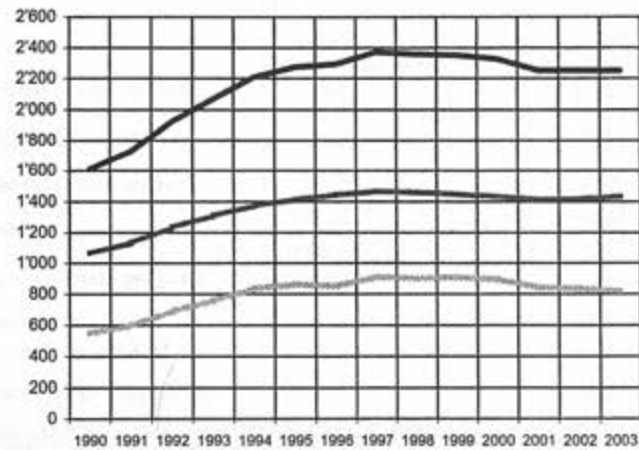

Faculté des SSP

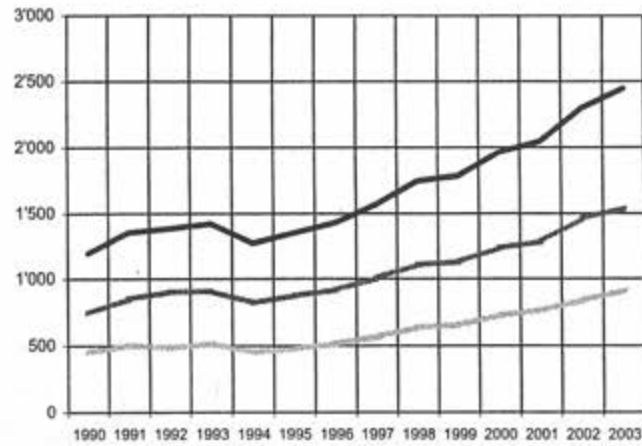

— Total — Femmes — Hommes

1.1 Etudiants, par Faculté, selon le sexe et la nationalité

Effectifs inscrits au semestre d'hiver

		1993	1994	1995	1996	1997	1998	1999	2000	2001	2002	2003
Faculté de théologie	Total	100	102	105	98	94	93	100	91	85	87	121
	Hommes	61	65	64	59	58	57	58	53	48	42	60
	Femmes	39	37	41	39	36	36	42	38	37	45	61
	Suisses	76	78	81	73	75	74	74	66	60	64	83
	Etrangers	24	24	24	25	19	19	26	25	25	23	38
Faculté de droit	Total	1'084	1'152	1'198	1'164	1'061	1'072	1'017	982	971	1'063	1'200
	Hommes	567	579	594	594	516	531	494	466	443	471	555
	Femmes	517	573	604	570	545	541	523	516	528	592	645
	Suisses	806	847	823	853	827	802	792	774	767	839	893
	Etrangers	278	305	375	311	234	270	225	208	204	224	307
Faculté des lettres	Total	2'068	2'208	2'273	2'292	2'372	2'358	2'352	2'326	2'252	2'252	2'250
	Hommes	758	834	861	849	907	899	905	893	840	835	816
	Femmes	1'310	1'374	1'412	1'443	1'465	1'459	1'447	1'433	1'412	1'417	1'434
	Suisses	1'520	1'678	1'764	1'809	1'869	1'811	1'811	1'801	1'730	1'730	1'717
	Etrangers	548	530	509	483	503	547	541	525	512	522	533
Faculté des SSP	Total	1'421	1'272	1'351	1'430	1'568	1'742	1'780	1'960	2'045	2'301	2'447
	Hommes	514	450	477	512	565	636	654	725	765	840	910
	Femmes	907	822	874	918	1'003	1'106	1'126	1'235	1'280	1'461	1'537
	Suisses	1'189	1'049	1'122	1'208	1'344	1'496	1'521	1'695	1'778	2'003	2'142
	Etrangers	232	223	229	222	224	246	259	265	267	298	305
Ecole des HEC	Total	1'274	1'246	1'167	1'211	1'349	1'449	1'548	1'607	1'729	1'735	1'593
	Hommes	930	883	838	880	955	1'011	1'079	1'110	1'207	1'195	1'092
	Femmes	344	363	329	331	394	438	469	497	522	540	501
	Suisses	906	872	817	868	959	1'016	1'063	1'080	1'150	1'129	1'027
	Etrangers	368	374	350	343	390	433	485	527	579	606	566

Evolution des effectifs d'étudiants par Faculté

Effectifs inscrits au semestre d'hiver

Ecole des HEC

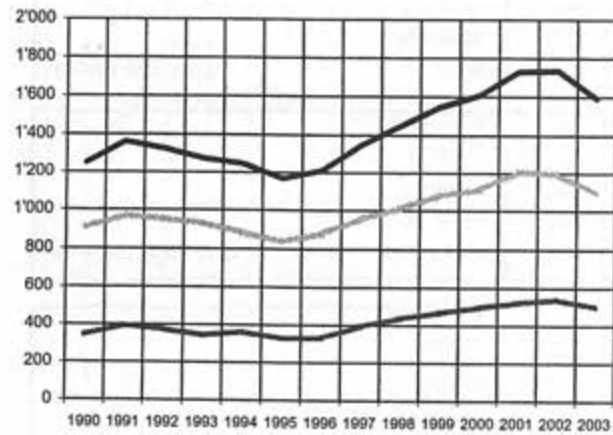

Faculté des sciences

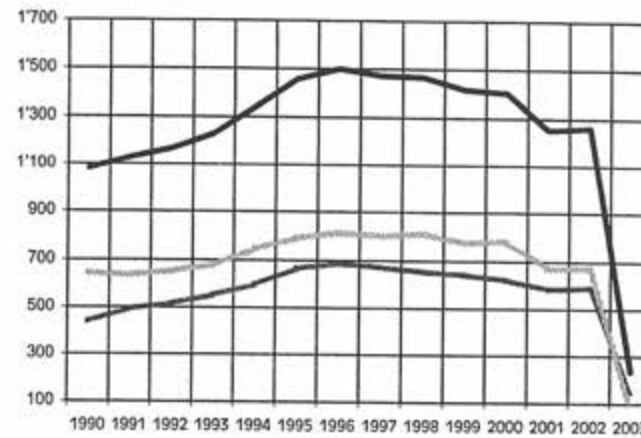

Faculté de médecine

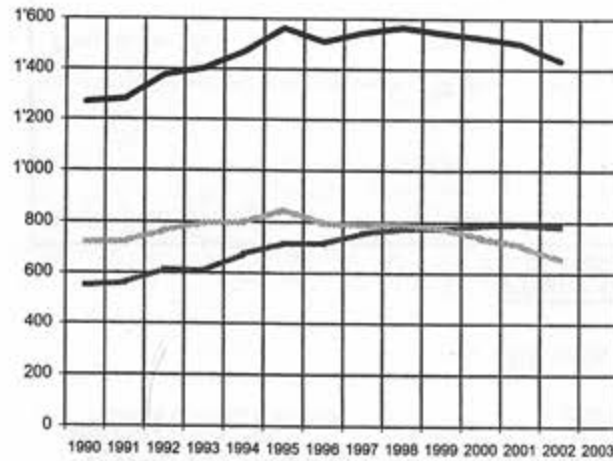

Total UNIL

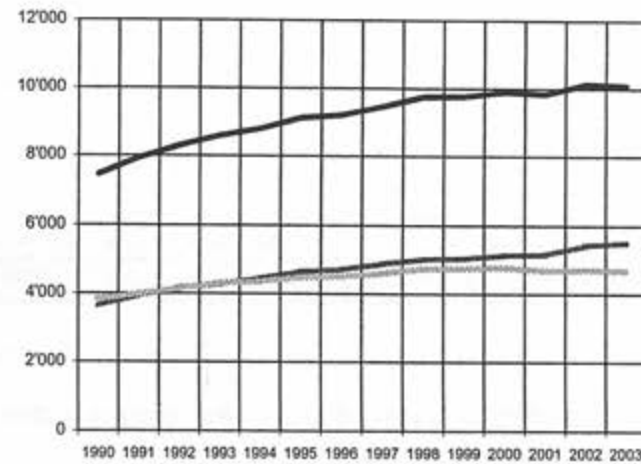

— Total - - - Femmes Hommes

1.1 Etudiants, par Faculté, selon le sexe et la nationalité

Effectifs inscrits au semestre d'hiver

		1993	1994	1995	1996	1997	1998	1999	2000	2001	2002	2003
Faculté des sciences y compris Pharmacie	Total	1'229	1'341	1'457	1'500	1'472	1'466	1'417	1'405	1'253	1'263	234
	Hommes	678	745	791	813	800	811	774	783	670	673	87
	Femmes	551	596	666	687	672	655	643	622	583	590	147
	Suisses	957	1'043	1'148	1'189	1'140	1'131	1'082	1'061	975	963	184
	Etrangers	272	298	309	311	332	335	335	344	278	300	50
Faculté de médecine	Total	1'403	1'470	1'563	1'510	1'545	1'566	1'544	1'525	1'501	1'435	
	Hommes	796	797	847	794	789	792	778	738	709	653	
	Femmes	607	673	716	716	756	774	766	787	792	782	
	Suisses	1'266	1'323	1'416	1'383	1'417	1'420	1'383	1'367	1'353	1'298	
	Etrangers	137	147	147	127	128	146	161	158	148	137	
Faculté de biologie et de médecine	Total											2'082
	Hommes											986
	Femmes											1'096
	Suisses											1'774
	Etrangers											308
Faculté des géosciences et de l'environnement	Total											263
	Hommes											179
	Femmes											84
	Suisses											211
	Etrangers											52
TOTAL UNIL	Total	8'579	8'791	9'114	9'205	9'461	9'746	9'758	9'896	9'836	10'136	10'190
	Hommes	4'304	4'353	4'472	4'501	4'590	4'737	4'742	4'768	4'682	4'709	4'685
	Femmes	4'275	4'438	4'642	4'704	4'871	5'009	5'016	5'128	5'154	5'427	5'505
	Suisses	6'720	6'890	7'171	7'383	7'631	7'750	7'726	7'844	7'813	8'026	8'031
	Etrangers	1'859	1'901	1'943	1'822	1'830	1'996	2'032	2'052	2'013	2'110	2'159

1.2 Etudiants, par Faculté, selon le domicile avant le début des études

Critère de l'Accord intercantonal sur la participation au financement des universités

		1993	1994	1995	1996	1997	1998	1999	2000	2001	2002	2003
Faculté de théologie	Total	100	102	105	98	94	93	100	91	85	87	121
	Domicile dans le Canton de Vaud	67	68	70	66	66	59	63	53	50	50	59
	en Suisse	9	9	8	7	8	13	11	11	10	13	21
	à l'étranger	24	25	27	25	20	21	26	27	25	24	41
Faculté de droit	Total	1'084	1'152	1'198	1'164	1'061	1'072	1'017	982	971	1'063	1'200
	Domicile dans le Canton de Vaud	616	659	671	693	657	626	600	560	555	582	626
	en Suisse	223	223	208	211	232	231	239	248	255	303	315
	à l'étranger	245	270	319	260	172	215	178	174	161	178	259
Faculté des lettres	Total	2'068	2'208	2'273	2'292	2'372	2'358	2'352	2'326	2'252	2'252	2'250
	Domicile dans le Canton de Vaud	1'090	1'186	1'255	1'255	1'265	1'222	1'178	1'167	1'104	1'118	1'157
	en Suisse	518	622	649	701	760	758	788	783	773	748	699
	à l'étranger	460	400	369	336	347	378	386	376	375	386	394
Faculté des SSP	Total	1'421	1'272	1'351	1'430	1'568	1'742	1'780	1'960	2'045	2'301	2'447
	Domicile dans le Canton de Vaud	680	611	643	690	747	852	862	958	992	1'157	1'220
	en Suisse	579	508	561	609	681	753	772	857	910	973	1'059
	à l'étranger	162	153	147	131	140	137	146	145	143	171	168
Ecole des HEC	Total	1'274	1'246	1'167	1'211	1'349	1'449	1'548	1'607	1'729	1'735	1'593
	Domicile dans le Canton de Vaud	570	541	498	535	558	618	625	617	623	633	566
	en Suisse	428	434	417	447	493	525	559	593	644	618	561
	à l'étranger	276	271	252	229	298	306	364	397	462	484	466

Etudiants UNIL, selon le domicile au début des études

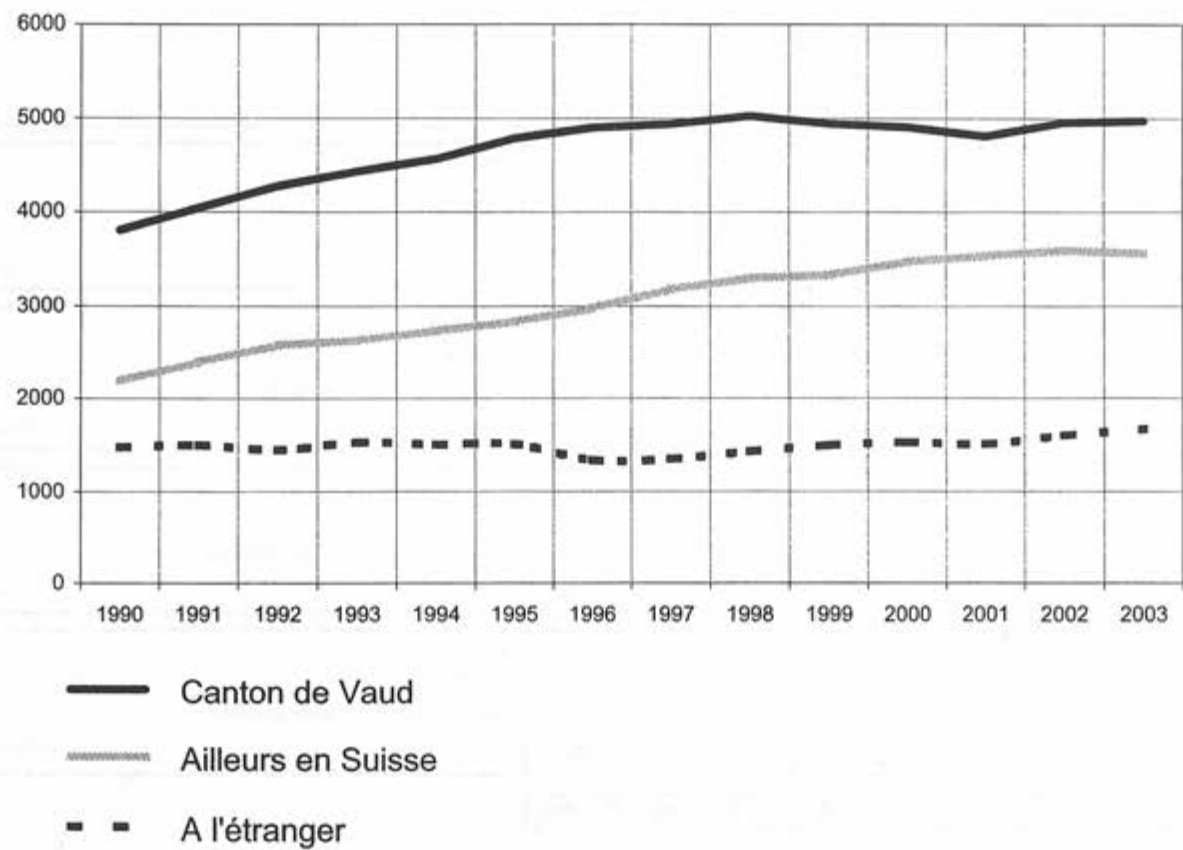

1.2 Etudiants, par Faculté, selon le domicile avant le début des études

Critère de l'Accord intercantonal sur la participation au financement des universités

		1993	1994	1995	1996	1997	1998	1999	2000	2001	2002	2003
Faculté des sciences	Total	1'229	1'341	1'457	1'500	1'472	1'466	1'417	1'405	1'253	1'263	234
	Domicile dans le Canton de Vaud	644	693	761	770	743	747	730	703	639	610	107
	en Suisse	376	419	458	486	477	472	416	423	386	398	90
	à l'étranger	209	229	238	244	252	247	271	279	228	255	37
Faculté de médecine	Total	1'403	1'470	1'563	1'510	1'545	1'566	1'544	1'525	1'501	1'435	
	Domicile dans le Canton de Vaud	763	804	885	890	901	902	884	849	844	806	
	en Suisse	492	514	528	511	529	544	542	555	551	533	
	à l'étranger	148	152	150	109	115	120	118	121	106	96	
Faculté de biologie et de médecine	Total											2'082
	Domicile dans le Canton de Vaud											1'113
	en Suisse											718
	à l'étranger											251
Faculté des géosciences et de l'environnement	Total											263
	Domicile dans le Canton de Vaud											124
	en Suisse											90
	à l'étranger											49
TOTAL UNIL	Total	8'579	8'791	9'114	9'205	9'461	9'746	9'758	9'896	9'836	8'701	10'190
	Domicile dans le Canton de Vaud	4'430	4'562	4'783	4'899	4'937	5'026	4'942	4'907	4'807	4'150	4'972
	en Suisse	2'625	2'729	2'829	2'972	3'180	3'296	3'327	3'470	3'529	3'053	3'553
	à l'étranger	1'524	1'500	1'502	1'334	1'344	1'424	1'489	1'519	1'500	1'498	1'665

1.3 Etudiants par Faculté et orientation d'études, selon le niveau et le sexe

Ce tableau permet de suivre l'évolution des effectifs indépendamment de la nouvelle configuration des Facultés.
La branche géographie de la Faculté des GSE est la seule nouvelle orientation qui apparaît dans ce tableau.

		1993	1994	1995	1996	1997	1998	1999	2000	2001	2002	2003
Théologie		100	102	105	98	94	93	100	91	85	87	121
	<i>dont femmes</i>	39	37	41	39	36	36	42	38	37	45	61
1er + 2e cycle	Licence, diplôme	78	82	80	77	73	67	69	63	51	57	58
	<i>dont femmes</i>	31	32	32	32	30	30	31	28	22	31	31
3ème cycle	Etudes postgrades	8	9	15	11	10	10	12	13	19	16	45
	<i>dont femmes</i>	3	1	4	3	1	1	5	5	9	7	20
	Doctorants	14	11	10	10	11	16	19	15	15	14	18
	<i>dont femmes</i>	5	4	5	4	5	5	6	5	6	7	10
Droit (sans ESC)		987	1'039	1'081	1'036	902	887	810	777	750	813	887
	<i>dont femmes</i>	481	525	556	523	477	459	431	420	413	448	484
1er + 2e cycle	Licence, diplôme	841	894	957	888	759	736	656	625	594	621	700
	<i>dont femmes</i>	418	463	505	467	416	392	361	352	346	361	403
3ème cycle	Etudes postgrades	41	51	21	38	33	38	50	41	33	80	84
	<i>dont femmes</i>	22	28	13	19	18	24	30	24	17	47	45
	Doctorants	105	94	103	110	110	113	104	111	123	112	103
	<i>dont femmes</i>	41	34	38	37	43	43	40	44	50	40	36
Sciences criminelles		97	113	117	128	159	185	207	205	221	250	313
	<i>dont femmes</i>	36	48	48	47	68	82	92	96	115	144	161
1er + 2e cycle	Licence, diplôme	52	62	67	87	113	125	135	124	134	154	186
	<i>dont femmes</i>	19	27	27	35	48	60	62	61	74	90	97
3ème cycle	Etudes postgrades	25	29	30	18	26	33	39	42	44	51	76
	<i>dont femmes</i>	12	15	15	5	15	18	23	25	29	40	50
	Doctorants	20	22	20	23	20	27	33	39	43	45	51
	<i>dont femmes</i>	5	6	6	7	5	4	7	10	12	14	14
Lettres (sans EFM)		1'728	1'937	2'071	2'096	2'176	2'145	2'142	2'111	2'034	2'041	2'033
	<i>dont femmes</i>	1'053	1'181	1'268	1'286	1'311	1'294	1'281	1'250	1'235	1'236	1'258
1er + 2e cycle	Licence, diplôme	1'574	1'774	1'903	1'918	1'982	1'933	1'912	1'871	1'772	1'732	1'730
	<i>dont femmes</i>	979	1'104	1'181	1'194	1'215	1'193	1'171	1'136	1'105	1'086	1'108
3ème cycle	Etudes postgrades	1	1	9	9	8	13	9	15	18	52	20
	<i>dont femmes</i>	1	1	8	6	6	6	4	9	11	28	13
	Doctorants	153	162	159	169	186	199	221	225	244	257	283
	<i>dont femmes</i>	73	76	79	86	90	95	106	105	119	122	137

1.3 Etudiants par Faculté et orientation d'études, selon le niveau et le sexe

Ce tableau permet de suivre l'évolution des effectifs indépendamment de la nouvelle configuration des Facultés.
La branche géographie de la Faculté des GSE est la seule nouvelle orientation qui apparaît dans ce tableau.

		1993	1994	1995	1996	1997	1998	1999	2000	2001	2002	2003
Français moderne		340	271	202	196	196	213	210	215	218	211	217
<i>dont femmes</i>		257	193	144	157	154	165	166	183	177	181	176
1er + 2e cycle	Licence, diplôme	340	271	202	196	196	213	210	215	218	211	217
	<i>dont femmes</i>	257	193	144	157	154	165	166	183	177	181	176
3ème cycle	Etudes postgrades											
	<i>dont femmes</i>											
	Doctorants											
	<i>dont femmes</i>											
Sciences politiques		448	360	361	383	366	354	337	373	412	491	546
<i>dont femmes</i>		209	170	169	179	156	143	148	171	194	218	238
1er + 2e cycle	Licence, diplôme	421	346	337	358	338	320	294	335	381	459	510
	<i>dont femmes</i>	199	166	162	172	147	131	135	160	184	210	230
3ème cycle	Etudes postgrades	0	0	0	0	0	13	19	9	9	10	13
	<i>dont femmes</i>	0	0	0	0	0	6	7	2	3	1	1
	Doctorants	27	14	24	25	28	21	24	29	22	22	23
	<i>dont femmes</i>	10	4	7	7	9	6	6	9	7	7	7
Sciences sociales		390	325	339	346	383	383	378	445	496	564	600
<i>dont femmes</i>		269	215	225	234	254	253	253	298	330	380	414
1er + 2e cycle	Licence, diplôme	358	288	303	314	341	331	310	364	418	468	506
	<i>dont femmes</i>	259	200	208	215	228	216	209	250	285	322	354
3ème cycle	Etudes postgrades	0	0	0	5	4	11	23	29	22	33	42
	<i>dont femmes</i>	0	0	0	5	4	9	15	19	13	23	31
	Doctorants	32	37	36	27	38	41	45	52	56	63	52
	<i>dont femmes</i>	10	15	17	14	22	28	29	29	32	35	29
Psychologie		512	522	588	627	693	815	851	860	841	945	980
<i>dont femmes</i>		413	420	460	481	548	635	654	666	655	756	789
1er + 2e cycle	Licence, diplôme	424	418	482	532	581	662	671	692	665	744	754
	<i>dont femmes</i>	345	342	379	404	453	508	511	536	515	588	606
3ème cycle	Etudes postgrades	66	75	73	65	78	118	146	127	131	153	176
	<i>dont femmes</i>	55	59	61	57	70	103	118	102	113	139	152
	Doctorants	22	29	33	30	34	35	34	41	45	48	50
	<i>dont femmes</i>	13	19	20	20	25	24	25	28	27	29	31

1.3 Etudiants par Faculté et orientation d'études, selon le niveau et le sexe

Ce tableau permet de suivre l'évolution des effectifs indépendamment de la nouvelle configuration des Facultés.
La branche géographie de la Faculté des GSE est la seule nouvelle orientation qui apparaît dans ce tableau.

		1993	1994	1995	1996	1997	1998	1999	2000	2001	2002	2003
Sciences du sport		71	65	63	74	126	190	214	282	296	301	321
<i>dont femmes</i>		16	17	20	24	45	75	71	100	101	107	96
1er + 2e cycle	Licence, diplôme	71	65	63	74	126	190	214	281	295	300	320
	<i>dont femmes</i>	16	17	20	24	45	75	71	100	101	107	96
3ème cycle	Etudes postgrades											
	<i>dont femmes</i>											
	Doctorants								1	1	1	1
	<i>dont femmes</i>								0	0	0	0
Hautes études commerciales		1'274	1'246	1'167	1'211	1'349	1'449	1'548	1'607	1'729	1'735	1'593
<i>dont femmes</i>		344	363	329	331	394	438	469	497	522	540	501
1er + 2e cycle	Licence, diplôme	953	963	916	970	1'015	1'085	1'154	1'206	1'298	1'289	1'180
	<i>dont femmes</i>	269	282	264	280	307	337	348	370	387	405	374
3ème cycle	Etudes postgrades	253	210	183	177	248	275	302	319	334	353	318
	<i>dont femmes</i>	57	68	53	42	71	80	97	104	100	104	91
	Doctorants	68	73	68	64	86	89	92	82	97	93	95
	<i>dont femmes</i>	18	13	12	9	16	21	24	23	35	31	36
Mathématiques		98	105	104	95	101	86	100	124	109	109	38
<i>dont femmes</i>		23	33	27	26	31	19	22	29	28	24	8
1er + 2e cycle	Licence, diplôme	81	87	87	82	79	71	84	105	94	91	30
	<i>dont femmes</i>	20	30	25	24	21	17	21	26	26	23	8
3ème cycle	Etudes postgrades	2	1	4	0	0	0	0	0	0	0	0
	<i>dont femmes</i>	0	0	0	0	0	0	0	0	0	0	0
	Doctorants	15	17	13	13	22	15	16	19	15	18	8
	<i>dont femmes</i>	3	3	2	2	10	2	1	3	2	1	0
Physique		103	100	96	91	92	98	92	93	86	88	13
<i>dont femmes</i>		16	15	13	10	13	17	17	16	18	19	1
1er + 2e cycle	Licence, diplôme	82	77	73	70	64	65	55	53	43	34	5
	<i>dont femmes</i>	13	10	8	6	7	8	8	7	6	6	0
3ème cycle	Etudes postgrades	0	1	0	0	0	0	0	0	0	2	1
	<i>dont femmes</i>	0	1	0	0	0	0	0	0	0	0	0
	Doctorants	21	22	23	21	28	33	37	40	43	52	7
	<i>dont femmes</i>	3	4	5	4	6	9	9	9	12	13	1

1.3 Etudiants par Faculté et orientation d'études, selon le niveau et le sexe

Ce tableau permet de suivre l'évolution des effectifs indépendamment de la nouvelle configuration des Facultés.
La branche géographie de la Faculté des GSE est la seule nouvelle orientation qui apparaît dans ce tableau.

		1993	1994	1995	1996	1997	1998	1999	2000	2001	2002	2003
Chimie		137	152	171	140	131	130	141	139	10	1	0
<i>dont femmes</i>		48	50	52	47	41	47	56	53	2	0	0
1er + 2e cycle	Licence, diplôme	67	79	90	70	60	56	56	60	6	0	0
	<i>dont femmes</i>	26	29	27	20	14	17	18	19	1	0	0
3ème cycle	Etudes postgrades	2	2	3	1	0	0	6	8	1	0	0
	<i>dont femmes</i>	1	1	2	1	0	0	1	3	1	0	0
	Doctorants	68	71	78	69	71	74	79	71	3	1	0
	<i>dont femmes</i>	21	20	23	26	27	30	37	31	0	0	0
Biologie		523	561	612	682	697	710	680	690	712	755	712
<i>dont femmes</i>		257	270	313	337	345	353	340	332	350	369	360
1er + 2e cycle	Licence, diplôme	331	336	381	411	409	394	408	417	422	441	406
	<i>dont femmes</i>	178	176	209	218	208	201	210	208	216	221	210
3ème cycle	Etudes postgrades	45	45	51	64	73	74	30	17	35	44	40
	<i>dont femmes</i>	23	21	26	32	40	44	19	6	6	14	15
	Doctorants	147	180	180	207	215	242	242	256	255	270	266
	<i>dont femmes</i>	56	73	78	87	97	108	111	118	128	134	135
Pharmacie		232	258	290	294	257	240	216	202	196	183	167
<i>dont femmes</i>		174	189	211	216	192	172	161	157	150	141	130
1er + 2e cycle	Licence, diplôme	194	214	242	248	225	195	167	163	155	146	133
	<i>dont femmes</i>	159	174	188	191	172	145	129	129	121	117	108
3ème cycle	Etudes postgrades	5	3	4	0	1	3	3	1	3	4	3
	<i>dont femmes</i>	4	0	2	0	1	3	2	1	1	2	2
	Doctorants	33	41	44	46	31	42	46	38	38	33	31
	<i>dont femmes</i>	11	15	21	25	19	24	30	27	28	22	20
Médecine		1'403	1'470	1'563	1'510	1'545	1'566	1'544	1'525	1'501	1'435	1'386
<i>dont femmes</i>		607	673	716	716	756	774	766	787	792	782	744
1er cycle	Médecine propédeutique	474	493	504	493	521	478	440	416	425	425	449
	<i>dont femmes</i>	229	255	273	281	307	286	262	250	259	276	276
2ème cycle	Médecine clinique	536	575	619	635	631	658	646	633	611	601	569
	<i>dont femmes</i>	238	256	275	292	280	304	303	315	311	316	303
3ème cycle	Etudes postgrades	5	6	6	5	2	4	13	12	16	13	16
	<i>dont femmes</i>	2	2	4	2	1	3	10	9	11	10	8
	Doctorants	388	396	434	377	391	426	445	464	449	396	352
	<i>dont femmes</i>	138	160	164	141	168	181	191	213	211	180	157

1.3 Etudiants par Faculté et orientation d'études, selon le niveau et le sexe

Ce tableau permet de suivre l'évolution des effectifs indépendamment de la nouvelle configuration des Facultés.
La branche géographie de la Faculté des GSE est la seule nouvelle orientation qui apparaît dans ce tableau.

		1993	1994	1995	1996	1997	1998	1999	2000	2001	2002	2003
Sciences de la Terre		136	165	184	198	194	202	188	157	140	127	126
	<i>dont femmes</i>	33	39	50	51	50	47	47	35	35	37	37
1er + 2e cycle	Licence, diplôme	104	132	152	172	158	158	136	112	93	85	77
	<i>dont femmes</i>	28	34	44	47	44	40	36	27	26	26	21
3ème cycle	Etudes postgrades	7	4	4	1	4	2	14	8	12	6	7
	<i>dont femmes</i>	1	0	0	0	0	0	4	3	3	2	4
	Doctorants	25	29	28	25	32	42	38	37	35	36	42
	<i>dont femmes</i>	4	5	6	4	6	7	7	5	6	9	12
Géographie GSE												137
	<i>dont femmes</i>											47
1er + 2e cycle	Licence, diplôme											92
	<i>dont femmes</i>											29
3ème cycle	Etudes postgrades											42
	<i>dont femmes</i>											17
	Doctorants											3
	<i>dont femmes</i>											1
Total UNIL		8'579	8'791	9'114	9'205	9'461	9'746	9'758	9'896 0	9'836 0	10'136	10'190
	<i>dont femmes</i>	4'275	4'438	4'642	4'704	4'871	5'009	5'016	5'128	5'154	5'427	5'505
1er + 2e cycle	Licence, diplôme	6'981	7'156	7'458	7'595	7'671	7'737	6'971 0	7'102 0	7'064 0	7'257	7'922
	<i>dont femmes</i>	3'683	3'790	3'971	4'059	4'096	4'125	3'749	3'842	3'851	4'050	4'430
3ème cycle	Etudes postgrades	460	437	403	394	487	594	1'299 0	1'262 0	1'272 0	1'405	883
	<i>dont femmes</i>	181	197	188	172	227	297	628	618	617	723	449
	Doctorants	1'138	1'198	1'253	1'216	1'303	1'415	1'043 0	1'068 0	1'051 0	1'078	1'385
	<i>dont femmes</i>	411	451	483	473	548	587	448	455	475	474	626

1.3 Etudiants par orientation d'études, selon le niveau et le sexe

	1993	1994	1995	1996	1997	1998	1999	2000	2001	2002	2003
Sciences humaines (Théologie, Lettres, EFM, Droit, ESC, Sciences politiques, Sciences sociales, Psychologie, Sport, HEC, Géographie)											
Total	5'947	5'980	6'094	6'195	6'444	6'714	6'797	6'966	7'082	7'438	7'748
Total Femmes	3117	3169	3260	3301	3443	3580	3607	3719	3779	4055	4225
Prégradués	5'112	5'163	5'310	5'414	5'524	5'662	5'625	5'776	5'826	6'035	6'253
<i>Prégradués Femmes</i>	2'792	2'826	2'922	2'980	3'043	3'107	3'065	3'176	3'196	3'381	3'504
Postgrade	394	375	331	323	407	511	600	595	610	748	816
<i>Postgrade Femmes</i>	150	172	154	137	185	247	299	290	295	389	420
Doctorants	441	442	453	458	513	541	572	595	646	655	679
<i>Doctorants femmes</i>	175	171	184	184	215	226	243	253	288	285	301
Sciences (Mathématiques, Physique, Chimie, Biologie, Sciences de la Terre, Pharmacie)											
Total	1'229	1'341	1'457	1'500	1'472	1'466	1'417	1'405	1'253	1'263	1'752
Tot Femmes	551	596	666	687	672	655	643	622	583	590	888
Prégrad	859	925	1'025	1'053	995	939	906	910	813	797	1'041
<i>Prégrad Femmes</i>	424	453	501	506	466	428	422	416	396	393	549
Postgrade	61	56	66	66	78	79	53	34	51	56	91
<i>Postgrade Femmes</i>	29	23	30	33	41	47	26	13	11	18	36
Doctorants	309	360	366	381	399	448	458	461	389	410	620
<i>Doctorants femmes</i>	98	120	135	148	165	180	195	193	176	179	303
Médecine											
Total	1'403	1'470	1'563	1'510	1'545	1'566	1'544	1'525	1'501	1'435	1'386
Tot Femmes	607	673	716	716	756	774	766	787	792	782	744
Prégradués	1'010	1'068	1'123	1'128	1'152	1'136	1'086	1'049	1'036	1'026	1'018
<i>Prégradués Femmes</i>	467	511	548	573	587	590	565	565	570	592	579
Postgrade	5	6	6	5	2	4	13	12	16	13	16
<i>Postgrade Femmes</i>	2	2	4	2	1	3	10	9	11	10	8
Doctorants	388	396	434	377	391	426	445	464	449	396	352
<i>Doctorants femmes</i>	138	160	164	141	168	181	191	213	211	180	157



2 NOUVEAUX ÉTUDIANTS

Wichtige ...

...

...

2.1 Nouveaux étudiants par Faculté, selon le niveau et le sexe

Etudiants qui commencent pour la première fois des études à l'UNIL

		1993	1994	1995	1996	1997	1998	1999	2000	2001	2002	2003
Total Faculté de théologie		16	22	23	15	22	21	20	15	19	18	33
<i>dont femmes</i>		6	7	8	6	5	8	8	7	7	11	17
1er et 2ème cycle	Licence, diplôme	14	17	15	13	16	13	18	14	10	17	14
	<i>dont femmes</i>	6	7	6	6	4	6	8	6	2	11	7
3ème cycle	Etudes postgrades	2	4	7	1	3	4	0	1	8	1	17
	<i>dont femmes</i>	0	0	1	0	0	1	0	1	4	0	9
Doctorants		0	1	1	1	3	4	2	0	1	0	2
	<i>dont femmes</i>	0	0	1	0	1	1	0	0	1	0	2
Faculté de droit (sans ESC)		376	404	465	404	309	350	293	260	236	241	335
<i>dont femmes</i>		189	212	252	198	177	183	149	148	131	135	177
1er et 2ème cycle	Licence, diplôme	360	387	457	385	295	329	267	232	213	204	287
	<i>dont femmes</i>	180	203	245	190	168	170	133	134	118	111	152
3ème cycle	Etudes postgrades	12	17	8	18	10	19	25	24	18	34	46
	<i>dont femmes</i>	7	9	7	8	6	12	16	12	12	22	23
Doctorants		4	0	0	1	4	2	1	4	5	3	2
	<i>dont femmes</i>	2	0	0	0	3	1	0	2	1	2	2
Ecole des sciences criminelles		24	23	31	41	60	66	68	64	62	78	124
<i>dont femmes</i>		8	14	14	13	26	33	34	37	42	51	64
1er et 2ème cycle	Licence, diplôme	19	20	22	36	52	56	52	51	49	64	92
	<i>dont femmes</i>	6	12	9	12	23	29	24	30	34	39	45
3ème cycle	Etudes postgrades	5	3	8	1	7	8	14	10	12	14	30
	<i>dont femmes</i>	2	2	5	0	3	4	9	6	7	12	18
Doctorants		0	0	1	4	1	2	2	3	1	0	2
	<i>dont femmes</i>	0	0	0	1	0	0	1	1	1	0	1

2.1 Nouveaux étudiants par Faculté, selon le niveau et le sexe

Etudiants qui commencent pour la première fois des études à l'UNIL

		1993	1994	1995	1996	1997	1998	1999	2000	2001	2002	2003
Total Faculté de droit		400	427	496	445	369	416	361	324	298	319	459
<i>dont femmes</i>		197	226	266	211	203	216	183	185	173	186	241
1er et 2ème cycle	Licence, diplôme	379	407	479	421	347	385	319	283	262	268	379
	<i>dont femmes</i>	186	215	254	202	191	199	157	164	152	150	197
3ème cycle	Etudes postgrades	17	20	16	19	17	27	39	34	30	48	76
	<i>dont femmes</i>	9	11	12	8	9	16	25	18	19	34	41
	Doctorants	4	0	1	5	5	4	3	7	6	3	4
	<i>dont femmes</i>	2	0	0	1	3	1	1	3	2	2	3
Faculté des lettres (sans l'EFM)		401	424	418	363	355	342	380	401	356	407	352
<i>dont femmes</i>		227	264	263	233	223	209	219	242	230	265	231
1er et 2ème cycle	Licence, diplôme	387	411	405	353	347	328	368	387	342	381	332
	<i>dont femmes</i>	221	257	252	226	219	201	214	235	224	254	217
3ème cycle	Etudes postgrades	0	0	3	1	1	1	0	3	1	19	3
	<i>dont femmes</i>	0	0	3	0	0	0	0	3	0	9	2
	Doctorants	14	13	10	9	7	13	12	11	13	7	17
	<i>dont femmes</i>	6	7	8	7	4	8	5	4	6	2	12
Ecole de français moderne		214	137	89	99	105	126	106	104	106	108	103
<i>dont femmes</i>		155	107	66	82	83	90	84	88	80	91	78
1er et 2ème cycle	Licence, diplôme	214	137	89	99	105	126	106	104	106	108	103
	<i>dont femmes</i>	155	107	66	82	83	90	84	88	80	91	78
3ème cycle	Etudes postgrades										0	0
	<i>dont femmes</i>										0	0
	Doctorants										0	0
	<i>dont femmes</i>										0	0

2.1 Nouveaux étudiants par Faculté, selon le niveau et le sexe

Etudiants qui commencent pour la première fois des études à l'UNIL

		1993	1994	1995	1996	1997	1998	1999	2000	2001	2002	2003
Total Faculté des lettres		615	561	507	462	460	468	486	505	462	515	455
<i>dont femmes</i>		382	371	329	315	306	299	303	330	310	356	309
1er et 2ème cycle	Licence, diplôme	601	548	494	452	452	454	474	491	448	489	435
	<i>dont femmes</i>	376	364	318	308	302	291	298	323	304	345	295
3ème cycle	Etudes postgrades	0	0	3	1	1	1	0	3	1	19	3
	<i>dont femmes</i>	0	0	3	0	0	0	0	3	0	9	2
	Doctorants	14	13	10	9	7	13	12	11	13	7	17
	<i>dont femmes</i>	6	7	8	7	4	8	5	4	6	2	12
Total Faculté des SSP		406	329	453	396	458	496	458	518	496	550	593
<i>dont femmes</i>		264	232	311	273	294	321	293	352	321	364	379
1er et 2ème cycle	Licence, diplôme	400	317	440	382	437	468	434	491	474	527	544
	<i>dont femmes</i>	260	223	302	260	277	298	276	331	304	345	343
3ème cycle	Etudes postgrades	4	10	10	13	15	22	20	22	17	18	41
	<i>dont femmes</i>	4	8	9	13	13	18	15	20	14	15	30
	Doctorants	2	2	3	1	6	6	4	5	5	5	8
	<i>dont femmes</i>	0	1	0	0	4	5	2	1	3	4	6
Total Ecole des HEC		450	457	388	405	462	530	543	542	586	532	475
<i>dont femmes</i>		122	144	105	120	129	157	161	166	184	172	135
1er et 2ème cycle	Licence, diplôme	346	383	323	339	333	394	434	429	484	405	368
	<i>dont femmes</i>	101	122	90	106	102	127	126	139	145	137	109
3ème cycle	Etudes postgrades	99	71	60	64	122	130	100	103	92	118	101
	<i>dont femmes</i>	19	22	15	14	24	28	32	23	34	34	23
	Doctorants	5	3	5	2	7	6	9	10	10	9	6
	<i>dont femmes</i>	2	0	0	0	3	2	3	4	5	1	3

2.1 Nouveaux étudiants par Faculté, selon le niveau et le sexe

Etudiants qui commencent pour la première fois des études à l'UNIL

		1993	1994	1995	1996	1997	1998	1999	2000	2001	2002	2003
Faculté des sciences sans pharmacie*		267	271	286	268	263	271	254	262	218	235	6
<i>dont femmes</i>		103	101	125	105	104	117	118	104	108	92	2
1er et 2ème cycle	Licence, diplôme	211	209	229	218	204	205	184	201	157	184	4
	<i>dont femmes</i>	89	77	95	82	76	85	80	80	83	79	1
3ème cycle	Etudes postgrades	8	10	9	5	6	5	9	11	7	6	0
	<i>dont femmes</i>	4	5	7	2	3	3	2	5	2	0	0
	Doctorants	48	52	48	45	53	61	61	50	54	45	2
	<i>dont femmes</i>	10	19	23	21	25	29	36	19	23	13	1
*Dès 2003, Biologie et Sciences de la Terre ne sont plus comptabilisés dans la Faculté des Sciences.												
Section de pharmacie		44	72	69	59	52	48	38	38	39	35	28
<i>dont femmes</i>		38	51	49	48	38	38	30	34	30	31	21
1er et 2ème cycle	Licence, diplôme	39	65	66	57	51	45	37	37	39	35	26
	<i>dont femmes</i>	33	49	47	47	38	36	30	33	30	31	19
3ème cycle	Etudes postgrades	2	3	1	0	0	1	1	0	0	0	0
	<i>dont femmes</i>	2	0	1	0	0	1	0	0	0	0	0
	Doctorants	3	4	2	2	1	2	0	1	0	0	2
	<i>dont femmes</i>	3	2	1	1	0	1	0	1	0	0	2
*Dès 2003, Biologie et Sciences de la Terre ne sont plus comptabilisés dans la Faculté des Sciences.												
Total Faculté des sciences*		311	343	355	327	315	319	292	300	257	270	34
<i>dont femmes</i>		141	152	174	153	142	155	148	138	138	123	23
1er et 2ème cycle	Licence, diplôme	250	274	295	275	255	250	221	238	196	219	30
	<i>dont femmes</i>	122	126	142	129	114	121	110	113	113	110	20
3ème cycle	Etudes postgrades	10	13	10	5	6	6	10	11	7	6	0
	<i>dont femmes</i>	6	5	8	2	3	4	2	5	2	0	0
	Doctorants	51	56	50	47	54	63	61	51	54	45	4
	<i>dont femmes</i>	13	21	24	22	25	30	36	20	23	13	3
*Dès 2003, Biologie et Sciences de la Terre ne sont plus comptabilisés dans la Faculté des Sciences.												

2.1 Nouveaux étudiants par Faculté, selon le niveau et le sexe

Etudiants qui commencent pour la première fois des études à l'UNIL

		1993	1994	1995	1996	1997	1998	1999	2000	2001	2002	2003
Total Faculté GSE												93
	<i>dont femmes</i>											26
	Licence, diplôme											74
	<i>dont femmes</i>											20
3ème cycle	Etudes postgrades											13
	<i>dont femmes</i>											5
	Doctorants											6
	<i>dont femmes</i>											1
Médecine		245	263	257	217	265	239	220	227	217	197	
	<i>dont femmes</i>	112	144	134	121	148	129	124	133	129	128	
1er cycle	Médecine propéd.	191	214	206	185	216	184	171	183	178	161	
	<i>dont femmes</i>	90	125	114	108	125	105	102	113	113	112	
2ème cycle	Médecine clinique	14	26	15	19	21	17	15	10	15	28	
	<i>dont femmes</i>	4	11	6	10	8	5	8	4	9	11	
3ème cycle	Etudes postgrades	2	4	6	2	1	2	4	8	2	3	
	<i>dont femmes</i>	2	1	4	0	0	2	3	5	1	2	
	Doctorants	38	19	30	11	27	36	30	26	22	5	
	<i>dont femmes</i>	16	7	10	3	15	17	11	11	6	3	

2.1 Nouveaux étudiants par Faculté, selon le niveau et le sexe

Etudiants qui commencent pour la première fois des études à l'UNIL

		1993	1994	1995	1996	1997	1998	1999	2000	2001	2002	2003	
Total Faculté de médecine et biologie													354
<i>dont femmes</i>													199
1er cycle	Licence, diplôme												92
	<i>dont femmes</i>												51
2ème cycle	Médecine propéd.												198
	<i>dont femmes</i>												116
3ème cycle	Médecine clinique												12
	<i>dont femmes</i>												7
3ème cycle	Etudes postgrades												14
	<i>dont femmes</i>												5
3ème cycle	Doctorants												38
	<i>dont femmes</i>												17
Total UNIL		2'443	2'402	2'479	2'267	2'351	2'489	2'380	2'431	2'335	2'401	2'496	
<i>dont femmes</i>		1'224	1'276	1'327	1'199	1'227	1'285	1'220	1'311	1'262	1'340	1'329	
1er et 2ème cycle	Licence, diplôme	2'195	2'186	2'267	2'086	2'077	2'165	2'086	2'139	2'067	2'114	2'146	
	<i>dont femmes</i>	1'145	1'193	1'232	1'129	1'123	1'152	1'085	1'193	1'142	1'221	1'165	
3ème cycle	Etudes postgrades	134	122	112	105	165	192	173	182	157	213	265	
	<i>dont femmes</i>	40	47	52	37	49	69	77	75	74	94	115	
3ème cycle	Doctorants	114	94	100	76	109	132	121	110	111	74	85	
	<i>dont femmes</i>	39	36	43	33	55	64	58	43	46	25	47	

Nouveaux étudiants par année civile, selon le sexe

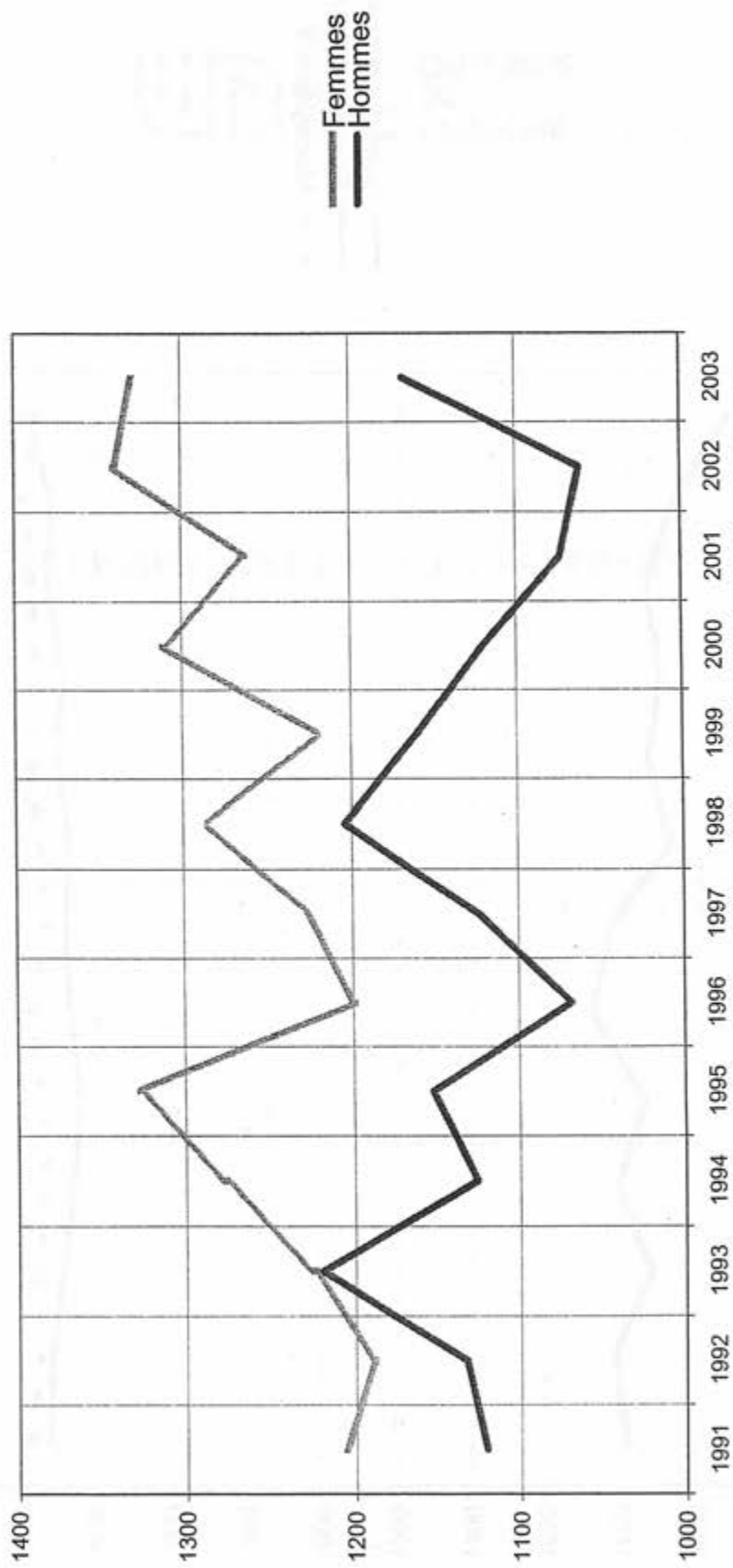

Nouveaux étudiants par année civile, par groupe de disciplines

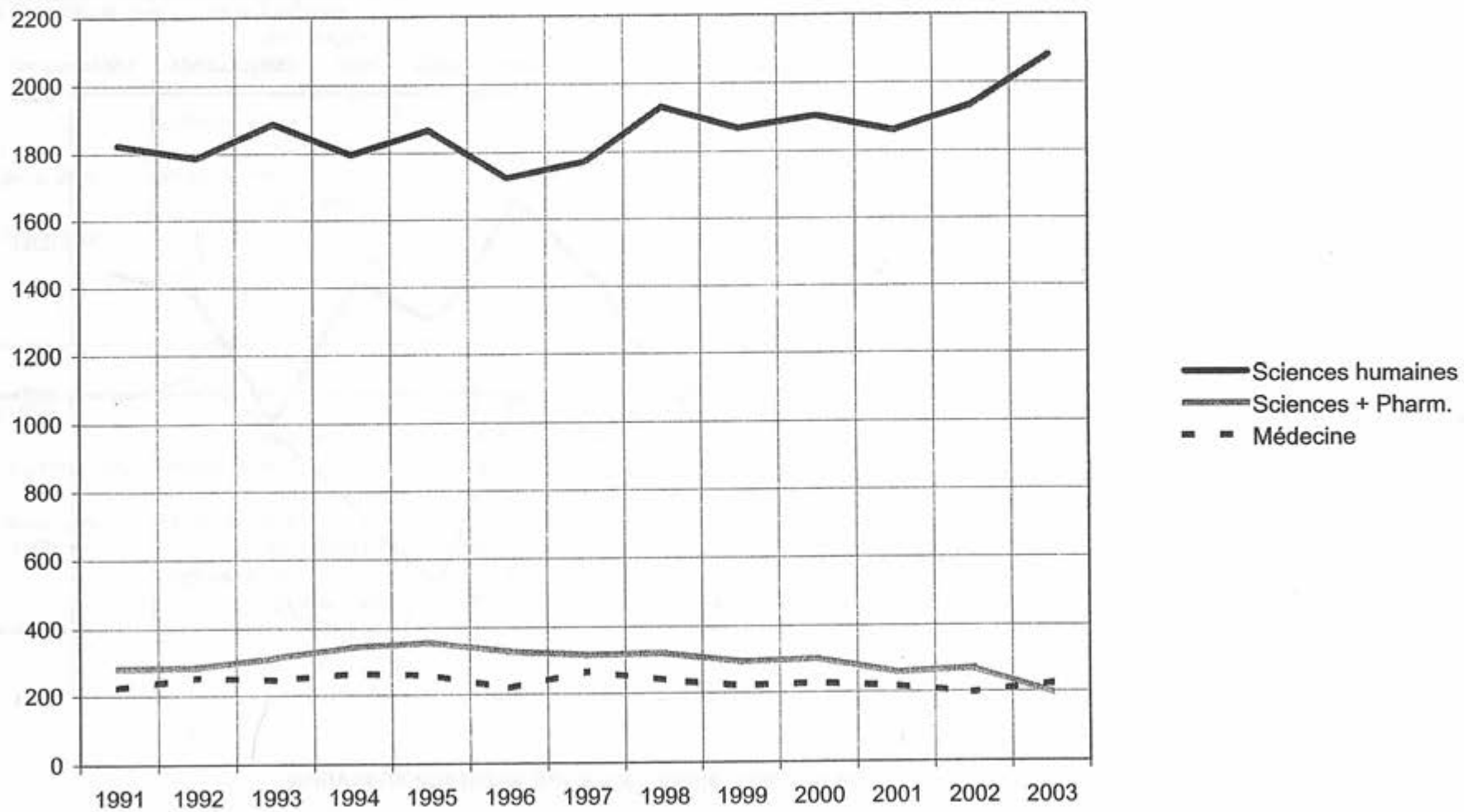

3 CERTIFICATS ET GRADES DÉCERNÉS

3.1 Certificats et grades décernés par année civile

Par Faculté, orientation d'études et selon le sexe

			1993	1994	1995	1996	1997	1998	1999	2000	2001	2002	2003
Faculté de théologie													
	Certificats		0	5	1	1	6	1	0	0	2	4	1
		<i>dont femmes</i>	0	4	0	0	5	1	0	0	1	2	1
2ème cycle	Licences / Diplômes		4	13	9	11	9	9	5	13	7	7	7
		<i>dont femmes</i>	1	5	4	5	4	2	1	6	2	5	3
3ème cycle	Diplômes postgrades		1	3	3	1	0	2	2	4	1	5	3
		<i>dont femmes</i>	1	1	1	0	0	1	1	0	1	1	1
	Doctorats		4	1	3	0	2	2	0	2	1	0	0
		<i>dont femmes</i>	1	0	0	0	1	0	0	0	0	0	0
Faculté de droit (sans l'ESC)													
	Certificats		-	-	-	-	-	-	-	-	-	-	-
		<i>dont femmes</i>	-	-	-	-	-	-	-	-	-	-	-
2ème cycle	Licences / Diplômes		96	64	112	116	115	118	117	95	92	91	76
		<i>dont femmes</i>	46	24	62	61	63	60	65	60	49	50	43
3ème cycle	Diplômes postgrades		41	22	29	9	24	33	48	34	55	27	43
		<i>dont femmes</i>	23	15	16	8	14	25	28	20	34	17	25
	Doctorats		9	12	11	9	5	11	13	12	10	20	11
		<i>dont femmes</i>	1	4	4	3	3	1	4	3	1	10	5
Ecole des sciences criminelles													
	Certificats		-	-	-	-	-	-	-	-	-	-	-
		<i>dont femmes</i>	-	-	-	-	-	-	-	-	-	-	-
2ème cycle	Licences / Diplômes		10	10	5	14	6	15	9	14	19	13	23
		<i>dont femmes</i>	6	4	2	5	3	6	4	6	9	6	10
3ème cycle	Diplômes postgrades		3	0	7	8	5	3	12	7	11	14	35
		<i>dont femmes</i>	1	0	4	5	1	1	6	2	6	8	19
	Doctorats		2	0	0	1	4	4	3	0	4	1	4
		<i>dont femmes</i>	1	0	0	0	2	1	0	0	2	0	2
Total Faculté de droit													
	Certificats		-	-	-	-	-	-	-	-	-	-	-
		<i>dont femmes</i>	-	-	-	-	-	-	-	-	-	-	-
2ème cycle	Licences / Diplômes		106	74	117	130	121	133	126	109	111	104	99
		<i>dont femmes</i>	52	28	64	66	66	66	69	66	58	56	53
3ème cycle	Diplômes postgrades		44	22	36	17	29	36	60	41	66	41	78
		<i>dont femmes</i>	24	15	20	13	15	26	34	22	40	25	44
	Doctorats		11	12	11	10	9	15	16	12	14	21	15
		<i>dont femmes</i>	2	4	4	3	5	2	4	3	3	10	7

3.1 Certificats et grades décernés par année civile

Par Faculté, orientation d'études et selon le sexe

			1993	1994	1995	1996	1997	1998	1999	2000	2001	2002	2003
Faculté des lettres (sans l'EFM)													
Certificats			-	-	-	-	-	-	-	-	-	-	-
	<i>dont femmes</i>		-	-	-	-	-	-	-	-	-	-	-
2ème cycle	Licences / Diplômes		140	88	124	151	161	210	230	233	283	226	215
	<i>dont femmes</i>		85	58	86	101	108	128	137	147	169	143	139
3ème cycle	Diplômes postgrades		1	1	3	2	5	1	2	1	1	0	8
	<i>dont femmes</i>		0	1	1	1	3	0	1	0	0	0	5
Doctorats			3	8	5	5	7	12	8	14	16	11	14
	<i>dont femmes</i>		0	4	1	0	2	5	5	6	8	7	7
Ecole de français moderne													
Certificats			74	74	38	25	25	21	16	12	26	26	19
	<i>dont femmes</i>		61	59	34	21	20	19	13	9	22	22	17
Diplômes spéciaux			23	37	45	38	29	34	39	32	35	45	61
	<i>dont femmes</i>		21	32	35	34	26	26	34	30	32	37	52
Total Faculté des lettres													
Certificats			74	74	38	25	25	21	16	12	26	26	19
	<i>dont femmes</i>		61	59	34	21	20	19	13	9	22	22	17
Diplômes spéciaux			23	37	45	38	29	34	39	32	35	45	61
	<i>dont femmes</i>		21	32	35	34	26	26	34	30	32	37	52
2ème cycle	Licences / Diplômes		140	88	124	151	161	210	230	233	283	226	215
	<i>dont femmes</i>		85	58	86	101	108	128	137	147	169	143	139
3ème cycle	Diplômes postgrades		1	1	3	2	5	1	2	1	1	0	8
	<i>dont femmes</i>		0	1	1	1	3	0	1	0	0	0	5
Doctorats			3	8	5	5	7	12	8	14	16	11	14
	<i>dont femmes</i>		0	4	1	0	2	5	5	6	8	7	7
Sciences politiques													
Certificats			-	-	-	-	-	-	-	-	-	-	-
	<i>dont femmes</i>		-	-	-	-	-	-	-	-	-	-	-
2ème cycle	Licences / Diplômes		117	92	74	70	69	78	86	22	29	36	65
	<i>dont femmes</i>		59	42	32	35	37	33	37	15	8	22	30
3ème cycle	Diplômes postgrades		10	17	11	6	8	5	8	13	7	4	7
	<i>dont femmes</i>		2	6	4	1	0	0	3	6	1	3	1
Doctorats			1	3	0	1	1	4	0	2	3	0	3
	<i>dont femmes</i>		0	1	0	0	0	2	0	0	0	0	0

3.1 Certificats et grades décernés par année civile

Par Faculté, orientation d'études et selon le sexe

			1993	1994	1995	1996	1997	1998	1999	2000	2001	2002	2003
Sciences sociales													
	Certificats		-	-	-	-	-	-	-	-	-	-	-
		<i>dont femmes</i>	-	-	-	-	-	-	-	-	-	-	-
2ème cycle	Licences / Diplômes		76	94	55	62	60	69	77	21	12	46	63
		<i>dont femmes</i>	55	72	39	52	35	45	55	15	7	31	45
3ème cycle	Diplômes postgrades		4	21	13	12	14	13	17	10	14	4	3
		<i>dont femmes</i>	3	16	8	4	11	9	7	6	9	3	3
	Doctorats		4	1	4	2	5	4	0	0	3	2	10
		<i>dont femmes</i>	1	0	1	2	1	0	0	0	1	1	4
Psychologie													
	Certificats		-	-	-	-	-	-	-	-	-	-	-
		<i>dont femmes</i>	-	-	-	-	-	-	-	-	-	-	-
2ème cycle	Licences / Diplômes		35	49	40	25	48	38	79	48	80	75	74
		<i>dont femmes</i>	26	40	29	21	42	25	62	33	72	63	56
3ème cycle	Diplômes postgrades		17	13	27	31	23	16	30	54	39	34	66
		<i>dont femmes</i>	15	12	20	25	19	14	27	46	31	23	61
	Doctorats		1	3	2	1	6	1	7	0	0	5	1
		<i>dont femmes</i>	0	2	0	0	2	1	5	0	0	2	1
Science du sport													
2ème cycle	Brevets fédéraux		24	20	27	31	25	31	31	12	4	10	15
		<i>dont femmes</i>	11	6	7	11	7	9	12	2	1	1	7
	Licences / Diplômes										21	27	37
		<i>dont femmes</i>									5	7	15
	Doctorats												1
		<i>dont femmes</i>											0
Total Faculté des SSP													
	Certificats		-	-	-	-	-	-	-	-	-	-	-
		<i>dont femmes</i>	-	-	-	-	-	-	-	-	-	-	-
	Brevets fédéraux		24	20	27	31	25	31	31	12	4	10	15
		<i>dont femmes</i>	11	6	7	11	7	9	12	2	1	1	7
2ème cycle	Licences / Diplômes		228	235	169	157	177	185	242	91	142	184	239
		<i>dont femmes</i>	140	154	100	108	114	103	154	63	92	123	146
3ème cycle	Diplômes postgrades		31	51	51	49	45	34	55	77	60	42	76
		<i>dont femmes</i>	20	34	32	30	30	23	37	58	41	29	65
	Doctorats		6	7	6	4	12	9	7	2	6	7	15
		<i>dont femmes</i>	1	3	1	2	3	3	5	0	1	3	5

3.1 Certificats et grades décernés par année civile

Par Faculté, orientation d'études et selon le sexe

			1993	1994	1995	1996	1997	1998	1999	2000	2001	2002	2003
Ecole des HEC													
	Certificats		30	28	19	19	11	14	18	17	10	7	6
		<i>dont femmes</i>	13	5	10	9	2	8	6	3	8	5	1
2ème cycle	Licences / Diplômes		249	208	195	125	143	175	175	191	169	197	230
		<i>dont femmes</i>	68	63	52	34	33	51	54	65	53	54	63
3ème cycle	Diplômes postgrades		63	85	64	42	60	89	117	103	91	129	133
		<i>dont femmes</i>	10	11	16	6	15	18	28	33	29	38	42
	Doctorats		5	11	12	5	10	7	12	13	13	10	10
		<i>dont femmes</i>	0	2	2	2	1	0	3	3	3	0	5
Section des mathématiques													
	Certificats		-	-	-	-	-	-	-	-	-	-	-
		<i>dont femmes</i>	-	-	-	-	-	-	-	-	-	-	-
2ème cycle	Licences / Diplômes		18	16	10	18	22	20	16	11	9	19	13
		<i>dont femmes</i>	4	2	4	5	5	8	3	1	1	7	3
3ème cycle	Diplômes postgrades		-	-	-	-	-	-	-	-	-	-	-
		<i>dont femmes</i>	-	-	-	-	-	-	-	-	-	-	-
	Doctorats		0	4	0	2	4	3	1	5	0	2	2
		<i>dont femmes</i>	0	0	0	0	1	0	0	0	0	0	1
Section de physique													
	Certificats		-	-	-	-	-	-	-	-	-	-	-
		<i>dont femmes</i>	-	-	-	-	-	-	-	-	-	-	-
2ème cycle	Licences / Diplômes		12	9	9	12	13	7	10	11	15	5	9
		<i>dont femmes</i>	1	1	1	2	2	1	2	2	2	0	2
3ème cycle	Diplômes postgrades		-	-	-	-	-	-	-	-	-	-	-
		<i>dont femmes</i>	-	-	-	-	-	-	-	-	-	-	-
	Doctorats		5	5	6	4	7	10	2	4	8	10	10
		<i>dont femmes</i>	0	0	0	1	0	2	2	1	1	3	2
Section de chimie													
	Certificats		-	-	-	-	-	-	-	-	-	-	-
		<i>dont femmes</i>	-	-	-	-	-	-	-	-	-	-	-
2ème cycle	Licences / Diplômes		6	7	6	9	8	12	7	7	13	5	1
		<i>dont femmes</i>	4	4	4	2	1	2	3	2	3	1	0
3ème cycle	Diplômes postgrades		-	-	-	-	-	-	2	5	2	3	-
		<i>dont femmes</i>	-	-	-	-	-	-	0	3	0	2	-
	Doctorats		13	11	11	16	14	20	13	8	21	4	-
		<i>dont femmes</i>	4	3	4	5	1	7	6	4	9	0	-

3.1 Certificats et grades décernés par année civile

Par Faculté, orientation d'études et selon le sexe

			1993	1994	1995	1996	1997	1998	1999	2000	2001	2002	2003
Section de biologie													
	Certificats		-	-	-	-	-	-	-	-	-	-	-
		<i>dont femmes</i>	-	-	-	-	-	-	-	-	-	-	-
2ème cycle	Licences / Diplômes		62	65	67	80	106	110	56	74	51	68	72
		<i>dont femmes</i>	22	37	29	45	56	58	36	43	32	30	34
3ème cycle	Diplômes postgrades		0	0	0	0	4	8	6	4	11	5	9
		<i>dont femmes</i>	0	0	0	0	2	6	1	2	4	0	1
	Doctorats		24	24	28	17	32	38	48	40	35	62	44
		<i>dont femmes</i>	11	12	8	4	13	16	25	18	12	30	24
Section des sciences de la Terre													
	Certificats		-	-	-	-	-	-	-	-	-	-	-
		<i>dont femmes</i>	-	-	-	-	-	-	-	-	-	-	-
2ème cycle	Licences / Diplômes		6	11	17	30	57	27	35	39	33	19	21
		<i>dont femmes</i>	1	3	0	11	17	5	12	12	5	5	6
3ème cycle	Diplômes postgrades		-	-	-	-	-	-	-	7	6	5	2
		<i>dont femmes</i>	-	-	-	-	-	-	-	1	2	1	1
	Doctorats		6	7	6	6	0	5	6	8	5	8	5
		<i>dont femmes</i>	2	2	1	2	0	1	0	2	0	1	1
Section de pharmacie													
	Certificats		-	-	-	-	-	-	-	-	-	-	-
		<i>dont femmes</i>	-	-	-	-	-	-	-	-	-	-	-
2ème cycle	Diplômes UNIL		0	0	2	1	4	4	4	1	1	1	1
		<i>dont femmes</i>	0	0	2	1	4	2	2	0	0	1	1
2ème cycle	Diplômes fédéraux		46	36	30	31	41	53	41	36	34	33	32
		<i>dont femmes</i>	34	29	26	27	30	44	31	28	28	27	23
3ème cycle	Diplômes postgrades		0	0	3	2	0	1	0	0		1	
		<i>dont femmes</i>	0	0	2	1	0	1	0	0		1	
	Doctorats		11	5	9	6	4	5	11	8	12	10	11
		<i>dont femmes</i>	2	3	2	2	0	4	5	3	10	7	7

Grades décernés dans l'année civile

Licences et diplômes de 2ème cycle

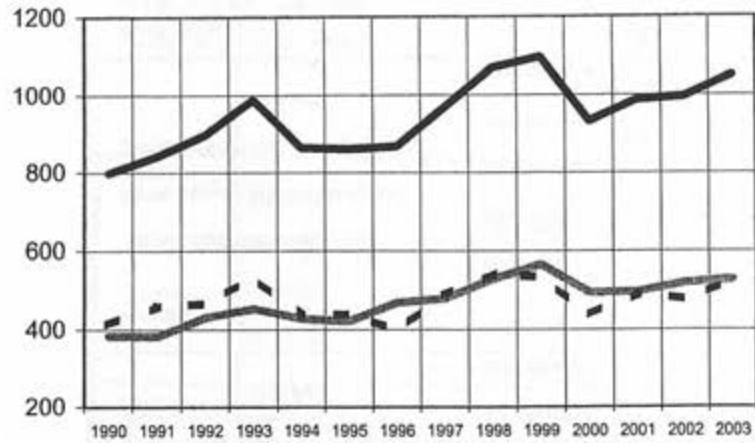

Diplômes postgrades

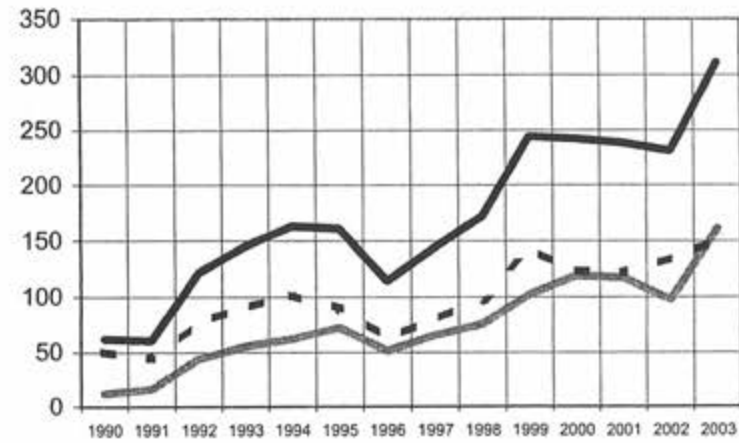

Doctorats

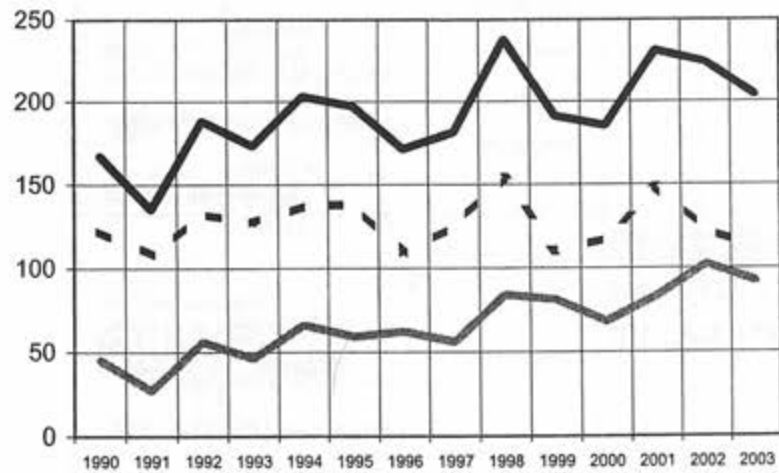

- Total
- - - Femmes
- · · Hommes

3.1 Certificats et grades décernés par année civile

Par Faculté, orientation d'études et selon le sexe

			1993	1994	1995	1996	1997	1998	1999	2000	2001	2002	2003
Total Faculté des sciences			-	-	-	-	-	-	-	-	-	-	-
	Certificats		-	-	-	-	-	-	-	-	-	-	-
		<i>dont femmes</i>	-	-	-	-	-	-	-	-	-	-	-
2ème cycle	Licences / Diplômes		104	108	111	150	210	180	128	143	122	117	117
		<i>dont femmes</i>	32	47	40	66	85	76	58	60	43	44	46
2ème cycle	Diplômes fédéraux		46	36	30	31	41	53	41	36	34	33	32
		<i>dont femmes</i>	34	29	26	27	30	44	31	28	28	27	23
3ème cycle	Diplômes postgrades		0	0	3	2	4	9	8	16	19	14	11
		<i>dont femmes</i>	0	0	2	1	2	7	1	6	6	4	2
	Doctorats		59	56	60	51	61	81	81	73	81	96	72
		<i>dont femmes</i>	19	20	15	14	15	30	38	28	32	41	35
Faculté de médecine													
2ème cycle	Diplômes UNIL		4	1	7	5	1	2	0	1	0	0	4
		<i>dont femmes</i>	2	0	4	1	1	1	0	1	0	0	2
2ème cycle	Diplômes fédéraux		106	101	98	107	103	123	150	114	118	127	108
		<i>dont femmes</i>	39	44	45	61	38	58	61	58	51	67	52
3ème cycle	Diplômes postgrades		5	1	1	1	1	1	0	0	0	0	2
		<i>dont femmes</i>	0	0	0	0	0	0	0	0	0	0	2
	Doctorats		85	108	100	96	80	112	67	69	100	79	78
		<i>dont femmes</i>	23	33	36	41	29	44	26	28	36	41	37
Total UNIL													
	Certificats		104	107	58	45	42	36	34	29	38	37	26
		<i>dont femmes</i>	74	68	44	30	27	28	19	12	31	29	19
	Diplômes spéciaux		23	37	45	38	29	34	39	32	35	45	61
		<i>dont femmes</i>	21	32	35	34	26	26	34	30	32	37	52
	Brevets fédéraux de maîtres de sport		24	20	27	31	25	31	31	12	4	10	15
		<i>dont femmes</i>	11	6	7	11	7	9	12	2	1	1	7
2ème cycle	Licences / Diplômes		835	727	732	729	822	894	906	781	834	835	911
		<i>dont femmes</i>	380	355	350	381	411	427	473	408	417	425	452
	Diplômes fédéraux de médecin		106	101	98	107	103	123	150	114	118	127	108
		<i>dont femmes</i>	39	44	45	61	38	58	61	58	51	67	52
	Diplômes fédéraux de pharmacien		46	36	30	31	41	53	41	36	34	33	32
		<i>dont femmes</i>	34	29	26	27	30	44	31	28	28	27	23
3ème cycle	Diplômes postgrades		145	163	161	114	144	172	244	242	238	231	311
		<i>dont femmes</i>	55	62	72	51	65	75	102	119	117	97	161
	Doctorats		173	203	197	171	181	238	191	185	231	224	204
		<i>dont femmes</i>	46	66	59	62	56	84	81	68	83	102	96



4 ÉCHANGES D'ÉTUDIANTS

4 Echanges d'étudiants

Arrivées : étudiants immatriculés dans une autre université, étudiant à l'UNIL

Départs : étudiants immatriculés à l'UNIL, séjournant dans une autre université

Programmes de mobilité entre les universités suisses

Semestre			Année académique	Total année académique	
	Arrivées	Départs		Arrivées	Départs
94H	93	45			
95E	35	2	1994/1995	128	47
95H	62	48			
96E	53	0	1995/1996	115	48
96H	85	68			
97E	76	3	1996/1997	161	71
97H	69	108			
98E	39	4	1997/1998	108	112
98H	75	61			
99E	23	1	1998/1999	98	62
99H	63	71			
00E	68	2	1999/2000	131	73
00H	66	69			
01E	44	2	2000/2001	110	71
01H	45	40			
02E	25	4	2001/2002	70	44
02H	70	50			
03E	20	3	2002/2003	90	53
03H	63	63			

4 Echanges d'étudiants

Arrivées : étudiants immatriculés dans une autre université, étudiant à l'UNIL

Départs : étudiants immatriculés à l'UNIL, séjournant dans une autre université

Conventions d'échanges avec d'autres universités

Semestre			Année académique	Total année académique	
	Arrivées	Départs		Arrivées	Départs
94H	40	67			
95E	5	2	1994/1995	45	69
95H	50	62			
96E	3	3	1995/1996	53	65
96H	39	64			
97E	6	5	1996/1997	45	69
97H	45	67			
98E	9	5	1997/1998	54	72
98H	46	66			
99E	5	5	1998/1999	51	71
99H	44	53			
00E	11	6	1999/2000	55	59
00H	54	63			
01E	14	7	2000/2001	68	70
01H	42	74			
02E	16	12	2001/2002	58	86
02H	54	91			
03E	19	12	2002/2003	73	103
03H	52	78			

4 Echanges d'étudiants

Arrivées : étudiants immatriculés dans une autre université, étudiant à l'UNIL

Départs : étudiants immatriculés à l'UNIL, séjournant dans une autre université

Programmes de mobilité Socrates-Erasmus*

Semestre			Année académique	Total année académique	
	Arrivées	Départs		Arrivées	Départs
94H	102	73			
95E	29	12	1994/1995	131	85
95H	147	99			
96E	37	2	1995/1996	184	101
96H	129	110			
97E	16	7	1996/1997	145	117
97H	136	98			
98E	27	6	1997/1998	163	104
98H	148	115			
99E	23	7	1998/1999	171	122
99H	173	124			
00E	29	6	1999/2000	202	130
00H	182	128			
01E	30	7	2000/2001	212	135
01H	169	125			
02E	28	10	2001/2002	197	135
02H	192	140			
03E	42	7	2002/2003	234	147
03H	206	158			

4 Echanges d'étudiants

Arrivées : étudiants immatriculés dans une autre université, étudiant à l'UNIL

Départs : étudiants immatriculés à l'UNIL, séjournant dans une autre université

ERASMUS et SOCRATES sont les noms des programmes de mobilité étudiante de la Communauté européenne

Total des conventions d'échanges et programmes de mobilité

Semestre			Année académique	Total année académique	
	Arrivées	Départs		Arrivées	Départs
94H	235	185	1994/1995	304	201
95E	69	16			
95H	259	209	1995/1996	352	214
96E	93	5			
96H	253	242	1996/1997	351	257
97E	98	15			
97H	250	273	1997/1998	325	288
98E	75	15			
98H	269	242	1998/1999	320	255
99E	51	13			
99H	280	248	1999/2000	388	262
00E	108	14			
00H	302	260	2000/2001	390	276
01E	88	16			
01H	256	239	2001/2002	325	265
02E	69	26			
02H	316	281	2002/2003	397	303
03E	81	22			
03H	321	299			



5 EFFECTIFS DU PERSONNEL

Evolution de l'effectif du personnel de l'UNIL depuis 1993

En équivalents plein temps, sans la médecine clinique

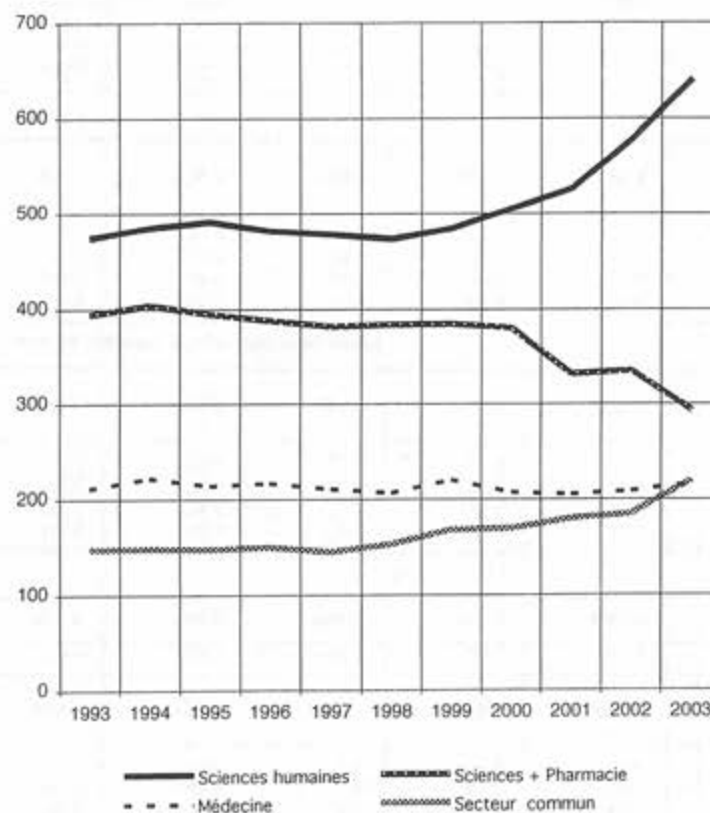
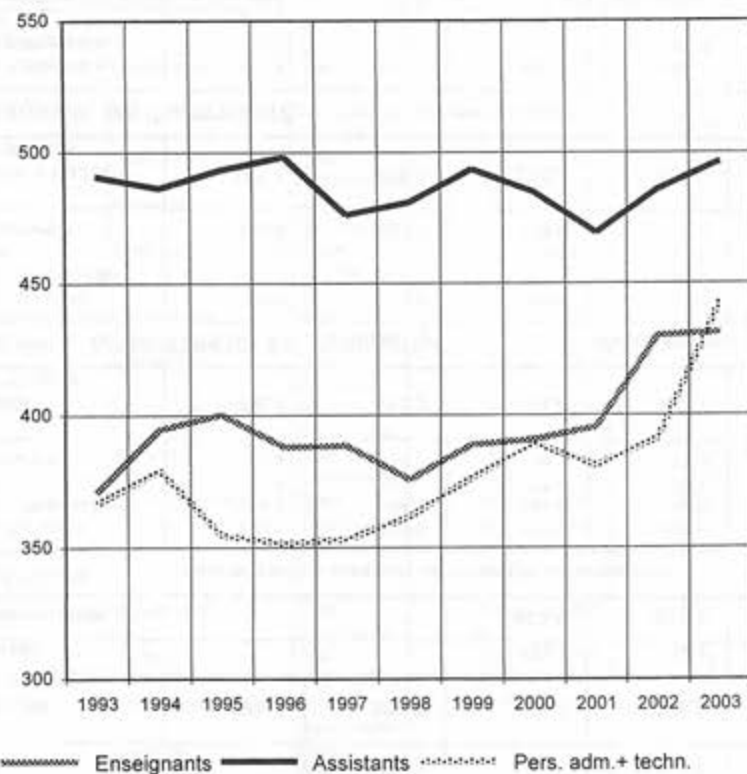

5.1 Effectifs du personnel de l'UNIL en équivalents plein temps

	1993	1994	1995	1996	1997	1998	1999	2000	2001	2002	2003
ENSEIGNANTS : Corps professoral et corps intermédiaires, sans les assistants Toutes sources de financement confondues											
Effectifs en fonction au 31 décembre											
Sciences humaines	218.6	229.7	234.9	221.3	219.7	211.9	217.3	222.9	240.0	271.9	297.8
Sciences + Pharmacie	97.6	100.5	101.5	101.7	98.4	99.7	101.1	106.2	90.4	95.9	67.8
Médecine	54.9	61.8	58.5	62.3	66.5	60.5	65.0	57.9	61.2	57.2	59.9
Secteur commun		2.8	5.5	2.8	3.8	3.7	5.6	3.6	3.8	5.5	6.2
Total Enseignants sans les cliniques	371.0	394.7	400.4	388.1	388.5	375.7	388.8	390.7	395.4	430.5	431.7
Médecine clinique*			152.3	160.1	160.7	172.1	169.7	176.3	194.0	213.9	236.0
Total enseignants			552.6	548.2	549.1	547.8	558.5	566.9	589.4	644.4	667.7
ASSISTANTS : Effectif moyen des assistants sur l'ensemble de l'année civile											
Budget UNIL uniquement											
Sciences humaines	205.6	202.9	206.9	208.8	206.8	210.6	212.3	222.0	225.3	241.3	258.8
Sciences + Pharmacie	186.2	184.5	184.8	183.5	177.9	177.7	178.6	170.2	153.7	147.0	139.7
Médecine	75.3	74.1	77.0	77.1	67.6	68.6	79.0	70.9	68.9	74.9	80.3
Secteur commun	23.8	24.8	24.7	28.8	23.7	24.2	23.6	21.7	21.3	22.5	17.6
Total Assistants sans les cliniques	490.8	486.3	493.4	498.2	476.1	481.0	493.6	484.9	469.2	485.8	496.4
PERSONNEL ADMINISTRATIF ET TECHNIQUE :											
Effectifs en fonction au 31 décembre. Sans les apprentis. Budget UNIL uniquement											
Sciences humaines	49.6	52.4	49.5	51.3	52.0	51.0	55.0	60.5	61.3	64.6	84.1
Sciences + Pharmacie	111.0	118.9	108.7	103.4	106.2	107.1	105.3	104.8	88.9	92.9	86.0
Médecine	81.2	86.4	78.5	77.9	77.0	77.5	76.8	78.9	75.7	76.5	76.8
Secteur commun	124.8	121.7	118.0	119.0	118.2	126.1	139.4	144.9	155.1	157.0	196.3
Total Pers. adm.+ techn. sans les cliniques	366.6	379.4	354.8	351.5	353.4	361.7	376.5	389.1	380.9	390.9	443.2
PERSONNEL DE L'UNIVERSITE : Total des effectifs ci-dessus											
Sciences humaines	473.8	485.0	491.2	481.4	478.5	473.5	484.6	505.4	526.6	577.8	640.7
Sciences + Pharmacie	394.8	403.9	395.0	388.6	382.5	384.4	385.0	381.2	333.0	335.9	293.5
Médecine	211.3	222.2	214.0	217.3	211.1	206.6	220.7	207.7	205.8	208.6	217.0
Secteur commun	148.6	149.3	148.3	150.6	145.7	154.0	168.6	170.3	180.2	185.0	220.1
Total Personnel sans les cliniques	1'228.4	1'260.4	1'248.6	1'237.8	1'217.9	1'218.4	1'258.9	1'264.6	1'245.5	1'307.2	1'371.3

* Seulement les porteurs d'un titre d'enseignement universitaire
 Dans ce tableau, les domaines sont agrégés selon les anciennes structures: la géographie en sciences humaines, la biologie et les sciences de la Terre en sciences et pharmacie et les anciennes unités de la Faculté de médecine en médecine.

5.2 Statistique du personnel par Faculté

En nombre de contrats et en équivalents plein temps au 31 décembre

Pour les sources de financement non cantonales, la statistique n'est exhaustive qu'à partir de 1998

Subdivision	Financement	Catégorie de personnel	Sexe	1997		1998		1999		2000		2001		2002		2003	
				Nb contrats	EPT	Nb contrats	EPT	Nb contrats	EPT	Nb contrats	EPT	Nb contrats	EPT	Nb contrats	EPT	Nb contrats	EPT
Faculté de théologie	Cantonal	Enseignants	Total	21	10.3	17	10.2	21	9.4	18	10.1	20	11.2	28	13.0	34	15.7
			Dont Femmes	3	1.7	4	2.2	6	2.4	5	2.3	4	2.0	5	3.0	6	2.2
		Assistants	Total	25	13.5	24	13.2	22	12.8	23	14.2	20	13.2	28	16.7	24	15.2
			Dont Femmes	12	4.6	11	5.9	10	5.9	9	5.2	7	4.0	11	6.3	9	5.3
		Pers. admin. et techn.	Total	3	2.1	3	2.1	4	2.6	4	2.6	4	2.8	4	2.8	4	2.8
			Dont Femmes	2	1.8	2	1.8	3	2.3	3	2.3	3	2.5	3	2.5	3	2.5
		Apprentis	Total	0	0.0	0	0.0	0	0.0	0	0.0	0	0.0	0	0.0	0	0.0
			Dont Femmes	0	0.0	0	0.0	0	0.0	0	0.0	0	0.0	0	0.0	0	0.0
		Total personnel	Total	49	25.9	44	25.5	47	24.7	45	26.9	44	27.1	60	32.5	63	34.6
			Dont Femmes	17	8.1	17	9.9	19	10.6	17	9.8	14	8.5	19	11.8	19	11.0
Tous confondus		Enseignants	Total	22	10.3	18	10.4	24	10.1	21	10.9	24	12.9	30	13.3	35	15.7
			Dont Femmes	3	1.7	4	2.2	7	2.6	5	2.3	4	2.0	5	3.0	6	2.2
		Assistants	Total	26	14.0	26	14.7	24	14.1	25	16.0	21	13.8	30	17.8	28	17.8
			Dont Femmes	13	5.1	13	7.4	12	7.2	10	6.0	7	4.0	12	6.9	10	5.9
		Pers. admin. et techn.	Total	3	2.1	3	2.1	4	2.6	4	2.6	4	2.8	4	2.8	5	3.3
			Dont Femmes	2	1.8	2	1.8	3	2.3	3	2.3	3	2.5	3	2.5	4	3.0
		Apprentis	Total	0	0.0	0	0.0	0	0.0	0	0.0	0	0.0	0	0.0	1	1.0
			Dont Femmes	0	0.0	0	0.0	0	0.0	0	0.0	0	0.0	0	0.0	1	1.0
		Total personnel	Total	51	26.4	47	27.2	52	26.8	50	29.5	49	29.5	64	33.8	69	37.8
			Dont Femmes	18	8.6	19	11.4	22	12.1	18	10.6	14	8.5	20	12.4	21	12.1
Faculté de droit	Cantonal	Enseignants	Total	59	28.2	57	27.0	67	27.6	66	25.1	59	27.1	67	29.5	75	30.9
			Dont Femmes	10	3.9	8	3.0	14	4.6	14	4.0	11	4.0	12	4.9	14	4.7
		Assistants	Total	74	44.8	81	44.7	69	44.8	81	52.7	79	52.6	80	53.2	89	54.3
			Dont Femmes	30	18.7	31	17.5	23	14.6	31	19.8	29	17.9	27	17.2	33	19.8
		Pers. admin. et techn.	Total	14	9.8	14	9.2	13	10.0	17	11.3	15	10.6	14	10.3	18	12.5
			Dont Femmes	11	6.8	11	6.2	10	7.0	13	7.8	12	7.6	10	6.8	14	9.0
		Apprentis	Total	3	3.0	3	3.0	3	3.0	3	3.0	4	4.0	4	4.0	6	6.0
			Dont Femmes	2	2.0	2	2.0	2	2.0	2	2.0	3	3.0	3	3.0	4	4.0
		Total personnel	Total	150	85.8	155	83.9	152	85.4	167	92.0	157	94.3	165	96.9	188	103.7
			Dont Femmes	53	31.3	52	28.6	49	28.2	60	33.5	55	32.5	52	31.8	65	37.4
Tous confondus		Enseignants	Total	72	32.9	84	31.9	77	30.8	75	28.2	72	31.0	83	33.0	94	35.3
			Dont Femmes	17	6.1	19	5.6	20	6.8	20	6.1	17	6.1	18	7.0	20	7.0
		Assistants	Total	88	51.0	99	53.1	86	53.7	97	62.8	97	63.2	92	58.9	107	64.6
			Dont Femmes	36	21.4	40	21.2	29	17.2	37	23.8	37	22.2	33	19.2	41	24.4
		Pers. admin. et techn.	Total	15	10.2	14	9.2	14	10.3	17	11.3	16	10.8	19	13.6	24	16.3
			Dont Femmes	12	7.2	11	6.2	11	7.3	13	7.8	13	7.8	13	8.5	17	11.1
		Apprentis	Total	3	3.0	3	3.0	3	3.0	3	3.0	4	4.0	4	4.0	6	6.0
			Dont Femmes	2	2.0	2	2.0	2	2.0	2	2.0	3	3.0	3	3.0	4	4.0
		Total personnel	Total	178	97.0	200	97.1	180	97.8	192	105.3	189	108.9	198	109.5	231	122.2
			Dont Femmes	67	36.7	72	34.9	62	33.3	72	39.7	70	39.1	67	37.7	82	46.4

* Statistique non disponible

5.2 Statistique du personnel par Faculté

En nombre de contrats et en équivalents plein temps au 31 décembre

Pour les sources de financement non cantonales, la statistique n'est exhaustive qu'à partir de 1998

Subdivision	Financement	Catégorie de personnel	Sexe	1997		1998		1999		2000		2001		2002		2003	
				Nb contrats	EPT	Nb contrats	EPT	Nb contrats	EPT	Nb contrats	EPT	Nb contrats	EPT	Nb contrats	EPT	Nb contrats	EPT
Faculté des lettres	Cantonal	Enseignants	Total	151	87.9	157	85.6	156	85.4	167	89.2	159	90.6	200	107.7	180	103.9
			<i>Dont Femmes</i>	52	24.4	58	25.0	55	25.2	62	28.5	60	30.9	71	34.7	63	31.4
		Assistants	Total	104	65.2	103	60.2	93	55.3	100	58.4	115	64.2	161	89.3	130	80.0
			<i>Dont Femmes</i>	49	30.7	44	27.0	38	23.8	41	24.2	57	31.4	84	45.9	62	38.9
		Pers. admin. et techn.	Total	21	16.0	21	15.1	22	17.0	23	18.1	26	18.9	27	19.4	27	19.6
			<i>Dont Femmes</i>	16	11.0	16	10.6	16	12.0	16	12.1	18	12.3	18	12.3	18	12.8
		Apprentis	Total	3	3.0	3	3.0	1	1.0	2	2.0	1	1.0	1	1.0	0	0.0
			<i>Dont Femmes</i>	1	1.0	1	1.0	1	1.0	1	1.0	0	0.0	0	0.0	0	0.0
		Total personnel	Total	279	172.1	284	163.8	272	168.7	292	167.7	301	174.6	389	217.3	337	203.5
			<i>Dont Femmes</i>	118	67.1	119	63.5	110	62.0	120	65.8	135	74.5	173	92.9	143	83.0
Tous confondus		Enseignants	Total	165	94.8	168	90.9	166	90.6	176	92.9	180	98.4	216	114.0	195	112.3
			<i>Dont Femmes</i>	59	27.6	62	27.4	59	27.6	67	31.0	71	35.9	79	38.5	73	37.6
		Assistants	Total	147	91.9	160	92.6	134	81.0	140	83.2	178	103.8	242	132.2	199	118.3
			<i>Dont Femmes</i>	62	39.6	70	40.5	57	35.3	58	34.9	86	50.0	128	70.1	98	58.4
		Pers. admin. et techn.	Total	26	17.8	27	17.1	26	18.8	27	19.7	31	21.3	33	22.2	32	21.9
			<i>Dont Femmes</i>	20	12.3	20	12.2	19	13.3	18	12.9	20	13.0	21	13.5	21	13.7
		Apprentis	Total	4	4.0	4	4.0	1	1.0	2	2.0	1	1.0	1	1.0	0	0.0
			<i>Dont Femmes</i>	2	2.0	2	2.0	1	1.0	1	1.0	0	0.0	0	0.0	0	0.0
		Total personnel	Total	342	208.4	359	204.6	327	191.4	345	197.7	390	224.4	492	269.4	426	252.4
			<i>Dont Femmes</i>	143	81.4	154	82.1	136	77.1	144	79.8	177	98.9	228	122.1	192	109.7
Faculté des SSP	Cantonal	Enseignants	Total	79	35.1	74	35.0	76	37.3	85	40.3	93	45.5	116	51.7	127	58.1
			<i>Dont Femmes</i>	11	6.2	16	7.3	21	9.3	24	10.8	26	14.0	30	13.1	35	15.7
		Assistants	Total	83	51.5	82	49.4	79	51.5	77	48.0	88	55.9	102	61.9	109	74.1
			<i>Dont Femmes</i>	48	27.6	49	28.0	42	27.1	39	24.5	40	26.0	51	31.9	54	35.1
		Pers. admin. et techn.	Total	22	14.2	23	14.7	25	15.5	26	17.6	30	17.6	34	19.7	32	20.2
			<i>Dont Femmes</i>	19	11.7	20	12.2	22	13.0	23	15.1	26	14.9	29	16.8	27	17.3
		Apprentis	Total	2	2.0	2	2.0	2	2.0	2	2.0	3	3.0	3	3.0	3	3.0
			<i>Dont Femmes</i>	2	2.0	2	2.0	2	2.0	2	2.0	3	3.0	3	3.0	3	3.0
		Total personnel	Total	186	102.8	181	101.0	182	106.2	190	107.8	214	121.9	255	136.3	271	155.3
			<i>Dont Femmes</i>	80	47.5	87	49.4	87	51.4	88	52.4	95	57.8	113	64.8	119	71.0
Tous confondus		Enseignants	Total	90	39.9	81	38.0	84	40.5	95	44.8	109	52.4	124	55.7	132	61.2
			<i>Dont Femmes</i>	16	8.3	19	8.5	23	10.1	26	11.5	31	15.9	34	15.4	37	17.7
		Assistants	Total	107	65.2	109	63.1	102	67.9	101	61.5	117	72.2	138	81.6	146	95.3
			<i>Dont Femmes</i>	55	31.5	63	33.7	50	34.1	48	29.3	52	32.8	72	43.3	75	46.6
		Pers. admin. et techn.	Total	23	14.5	27	15.5	28	16.8	26	17.6	36	20.0	36	20.4	36	22.4
			<i>Dont Femmes</i>	20	12.0	21	12.7	25	14.1	23	15.1	31	16.5	30	17.0	31	19.5
		Apprentis	Total	2	2.0	2	2.0	2	2.0	2	2.0	3	3.0	3	3.0	3	3.0
			<i>Dont Femmes</i>	2	2.0	2	2.0	2	2.0	2	2.0	3	3.0	3	3.0	3	3.0
		Total personnel	Total	222	121.5	219	118.6	216	126.9	224	125.8	265	147.5	301	160.6	317	181.8
			<i>Dont Femmes</i>	93	53.7	105	56.9	100	60.2	99	57.8	117	68.1	139	78.6	146	86.7

* Statistique non disponible

5.2 Statistique du personnel par Faculté

En nombre de contrats et en équivalents plein temps au 31 décembre

Pour les sources de financement non cantonales, la statistique n'est exhaustive qu'à partir de 1998

Subdivision	Financement	Catégorie de personnel	Sexe	1997		1998		1999		2000		2001		2002		2003	
				Nb contrats	EPT	Nb contrats	EPT	Nb contrats	EPT	Nb contrats	EPT	Nb contrats	EPT	Nb contrats	EPT	Nb contrats	EPT
Ecole des HEC	Cantonal	Enseignants	Total	54	36.2	57	35.1	63	38.9	62	36.9	61	37.7	75	49.0	93	58.8
			<i>Dont Femmes</i>	5	3.4	6	3.8	9	6.4	7	4.8	8	5.7	13	8.0	17	10.7
		Assistants	Total	97	53.7	100	51.5	94	52.6	107	57.5	110	57.1	123	63.8	152	83.0
			<i>Dont Femmes</i>	21	12.0	30	15.3	30	14.3	24	13.8	38	19.5	39	20.9	53	28.1
		Pers. admin. et techn.	Total	14	10.0	14	10.0	14	10.0	16	11.0	17	11.5	21	13.5	25	16.2
			<i>Dont Femmes</i>	10	6.5	10	6.5	11	7.0	12	7.5	12	7.5	15	8.8	18	11.0
		Apprentis	Total	0	0.0	0	0.0	0	0.0	0	0.0	0	0.0	0	0.0	1	1.0
			<i>Dont Femmes</i>	0	0.0	0	0.0	0	0.0	0	0.0	0	0.0	0	0.0	0	0.0
		Total personnel	Total	165	99.9	171	96.6	171	101.5	185	105.4	188	106.3	219	126.2	271	158.9
			<i>Dont Femmes</i>	36	21.9	46	25.6	50	27.7	43	26.1	58	32.7	67	37.7	88	49.8
Tous confondus		Enseignants	Total	69	41.9	76	40.7	84	45.3	86	46.1	84	45.3	92	56.0	104	63.8
			<i>Dont Femmes</i>	9	5.1	9	4.8	14	7.2	12	6.7	14	7.9	19	11.0	21	12.9
		Assistants	Total	128	71.8	138	71.2	117	65.6	120	64.4	132	68.7	154	80.6	169	92.1
			<i>Dont Femmes</i>	26	14.9	35	17.5	35	16.6	29	16.5	43	22.9	51	27.2	57	29.7
		Pers. admin. et techn.	Total	26	15.6	27	15.9	23	15.5	26	17.0	33	19.4	38	23.0	41	24.6
			<i>Dont Femmes</i>	21	12.0	20	11.5	20	12.5	21	13.0	25	13.9	31	17.5	32	17.9
		Apprentis	Total	0	0.0	0	0.0	0	0.0	0	0.0	0	0.0	0	0.0	1	1.0
			<i>Dont Femmes</i>	0	0.0	0	0.0	0	0.0	0	0.0	0	0.0	0	0.0	0	0.0
		Total personnel	Total	223	129.2	241	127.8	224	126.3	232	127.4	249	133.3	284	159.5	315	181.4
			<i>Dont Femmes</i>	56	31.9	64	33.9	69	36.2	62	36.1	82	44.6	101	55.7	110	60.6
Faculté des sciences	Cantonal	Enseignants	Total	141	92.9	144	93.9	158	92.2	149	97.7	129	79.5	130	87.8	16	7.6
			<i>Dont Femmes</i>	8	7.2	9	8.2	11	5.8	10	4.9	8	3.3	10	6.7	1	0.7
		Assistants	Total	331	200.3	310	169.5	324	180.3	322	173.7	265	143.4	276	152.6	35	27.7
			<i>Dont Femmes</i>	101	65.7	100	58.1	103	59.1	96	53.0	74	41.6	82	47.8	20	15.2
		Pers. admin. et techn.	Total	140	106.2	142	107.1	139	105.3	140	104.8	123	88.9	127	93.7	14	10.0
			<i>Dont Femmes</i>	70	42.6	69	41.3	71	43.8	72	44.6	68	41.6	73	45.8	11	7.9
		Apprentis	Total	26	26.0	25	25.0	21	21.0	21	21.0	9	9.0	12	12.0	1	1.0
			<i>Dont Femmes</i>	10	10.0	9	9.0	7	7.0	8	8.0	4	4.0	6	6.0	1	1.0
		Total personnel	Total	638	431.4	621	395.5	642	398.8	632	397.2	526	320.8	545	346.1	66	46.2
			<i>Dont Femmes</i>	189	125.4	187	116.5	192	115.7	186	110.4	154	90.4	171	106.2	33	24.8
Tous confondus		Enseignants	Total	151	98.4	153	99.7	170	101.1	162	106.2	144	90.4	141	95.9	16	7.6
			<i>Dont Femmes</i>	10	8.7	12	10.7	14	7.8	13	6.0	12	6.3	11	7.2	1	0.7
		Assistants	Total	485	300.6	484	297.3	501	303.3	519	304.6	399	233.3	427	250.5	41	31.7
			<i>Dont Femmes</i>	153	96.3	158	101.0	161	97.2	169	98.9	118	67.4	132	80.1	23	17.0
		Pers. admin. et techn.	Total	169	129.4	179	129.8	170	131.0	171	124.1	160	110.7	160	115.0	18	11.3
			<i>Dont Femmes</i>	83	52.7	92	54.7	90	59.8	89	54.8	87	52.1	92	56.1	14	8.7
		Apprentis	Total	26	26.0	25	25.0	21	21.0	21	21.0	9	9.0	12	12.0	1	1.0
			<i>Dont Femmes</i>	10	10.0	9	9.0	7	7.0	8	8.0	4	4.0	6	6.0	1	1.0
		Total personnel	Total	831	554.3	841	551.8	862	556.4	873	555.9	712	443.3	740	473.4	76	51.6
			<i>Dont Femmes</i>	256	167.6	271	175.4	272	171.8	279	167.7	221	129.7	241	149.3	39	27.4

* Statistique non disponible

5.2 Statistique du personnel par Faculté

En nombre de contrats et en équivalents plein temps au 31 décembre

Pour les sources de financement non cantonales, la statistique n'est exhaustive qu'à partir de 1998

Subdivision	Financement	Catégorie de personnel	Sexe	1997		1998		1999		2000		2001		2002		2003			
				Nb contrats	EPT	Nb contrats	EPT	Nb contrats	EPT	Nb contrats	EPT	Nb contrats	EPT	Nb contrats	EPT	Nb contrats	EPT		
Faculté GSE	Cantonal	Enseignants	Total													44	24.3		
			<i>Dont Femmes</i>														5	3.4	
		Assistants	Total															87	39.7
			<i>Dont Femmes</i>															20	7.7
		Pers. admin. et techn.	Total															31	20.3
			<i>Dont Femmes</i>															12	6.1
		Apprentis	Total																
<i>Dont Femmes</i>																			
Total personnel	Total															162	84.3		
	<i>Dont Femmes</i>															37	17.2		
Tous confondus		Enseignants	Total													47	25.2		
			<i>Dont Femmes</i>														6	3.6	
		Assistants	Total														119	61.8	
			<i>Dont Femmes</i>														31	15.2	
		Pers. admin. et techn.	Total														36	21.5	
			<i>Dont Femmes</i>														15	6.7	
		Apprentis	Total														2	2.0	
<i>Dont Femmes</i>															2	2.0			
Total personnel	Total														204	110.5			
	<i>Dont Femmes</i>														54	27.5			
Médecine, Décant et sciences fondamentales																			
Cantonal	Enseignants	Total	71	52.5	74	49.5	78	52.4	74	48.9	77	49.0	68	45.8					
		<i>Dont Femmes</i>	15	11.2	16	11.2	16	10.2	16	9.6	17	12.1	14	9.6					
	Assistants	Total	132	76.8	148	82.5	135	79.9	132	68.8	133	78.4	151	91.8					
		<i>Dont Femmes</i>	51	28.0	70	36.0	65	33.7	66	32.2	64	34.8	72	44.8					
	Pers. admin. et techn.	Total	97	77.0	96	77.5	97	76.8	100	78.9	96	75.7	103	78.8					
		<i>Dont Femmes</i>	66	49.4	67	50.0	65	48.3	67	49.8	64	47.5	74	53.3					
	Apprentis	Total	14	14.0	15	15.0	8	8.0	9	9.0	11	11.0	13	13.0					
		<i>Dont Femmes</i>	7	7.0	6	6.0	1	1.0	5	5.0	6	6.0	7	7.0					
Total personnel	Total	314	220.3	333	224.5	318	217.1	315	205.6	317	214.0	335	229.3						
	<i>Dont Femmes</i>	139	95.6	159	103.2	147	93.2	154	96.6	151	100.4	167	114.7						
Tous confondus		Enseignants	Total	91	66.5	90	60.5	96	65.0	87	57.9	94	61.2	85	57.2				
			<i>Dont Femmes</i>	22	16.2	20	14.2	20	13.1	19	11.6	24	16.6	20	13.6				
		Assistants	Total	207	126.1	235	146.1	220	144.7	224	139.9	200	131.9	208	131.5				
			<i>Dont Femmes</i>	93	53.8	121	71.4	111	68.6	116	70.8	98	61.4	103	66.2				
		Pers. admin. et techn.	Total	135	102.1	153	115.1	158	119.8	157	117.6	145	106.9	149	108.4				
			<i>Dont Femmes</i>	100	70.9	116	81.9	117	82.6	112	78.3	104	72.3	112	77.0				
		Apprentis	Total	14	14.0	15	15.0	8	8.0	10	10.0	12	12.0	13	13.0				
<i>Dont Femmes</i>		7	7.0	6	6.0	1	1.0	6	6.0	7	7.0	7	7.0						
Total personnel	Total	447	308.7	493	336.7	482	337.4	478	325.3	451	311.9	455	310.1						
	<i>Dont Femmes</i>	222	147.9	263	173.5	249	165.3	253	166.7	233	157.3	242	163.8						

* Statistique non disponible

5.2 Statistique du personnel par Faculté

En nombre de contrats et en équivalents plein temps au 31 décembre

Pour les sources de financement non cantonales, la statistique n'est exhaustive qu'à partir de 1998

Subdivision	Financement	Catégorie de personnel	Sexe	1997		1998		1999		2000		2001		2002		2003		
				Nb contrats	EPT	Nb contrats	EPT	Nb contrats	EPT	Nb contrats	EPT	Nb contrats	EPT	Nb contrats	EPT	Nb contrats	EPT	
Médecine, Cliniques	Cantonal	Enseignants	Total	280	165.8	281	164.2	290	172.8	301	187.4	333	206.8	360	227.9			
			Dont Femmes	30	15.3	30	15.6	30	15.5	39	21.9	45	25.5	49	28.4			
		Assistants	Total
			Dont Femmes
		Pers. admin. et techn.	Total
			Dont Femmes
		Apprentis	Total
			Dont Femmes
		Total personnel	Total
			Dont Femmes
Tous confondus		Enseignants	Total	288	172.1	291	169.7	297	176.3	312	194.0	347	213.9	374	236.0			
			Dont Femmes	30	15.3	31	15.7	30	15.5	39	21.9	46	26.5	51	30.4			
		Assistants	Total
			Dont Femmes
		Pers. admin. et techn.	Total
			Dont Femmes
		Apprentis	Total
			Dont Femmes
		Total personnel	Total
			Dont Femmes

* Statistique non disponible

5.2 Statistique du personnel par Faculté

En nombre de contrats et en équivalents plein temps au 31 décembre

Pour les sources de financement non cantonales, la statistique n'est exhaustive qu'à partir de 1998

Subdivision	Financement	Catégorie de personnel	Sexe	1997		1998		1999		2000		2001		2002		2003		
				Nb contrats	EPT	Nb contrats	EPT	Nb contrats	EPT	Nb contrats	EPT	Nb contrats	EPT	Nb contrats	EPT	Nb contrats	EPT	
FBM, Décanat et Section des sciences fondamentales																		
Cantonal	Enseignants	Total														132	92.1	
		Dont Femmes															25	16.8
	Assistants	Total															246	151.3
		Dont Femmes															121	73.1
	Pers. admin. et techn.	Total															155	117.9
		Dont Femmes															108	76.5
	Apprentis	Total															18	18.0
	Dont Femmes															10	10.0	
Total personnel	Total															551	379.2	
	Dont Femmes															264	176.4	
Tous confondus	Enseignants	Total														148	104.4	
		Dont Femmes															27	17.9
	Assistants	Total															353	226.4
		Dont Femmes															172	108.9
	Pers. admin. et techn.	Total															229	171.6
		Dont Femmes															165	116.9
	Apprentis	Total															18	18.0
	Dont Femmes															10	10.0	
Total personnel	Total															748	520.3	
	Dont Femmes															374	253.6	
FBM, Section des sciences cliniques																		
Cantonal	Enseignants	Total														406	252.7	
		Dont Femmes															62	35.7
	Assistants	Total															*	*
		Dont Femmes															*	*
	Pers. admin. et techn.	Total															*	*
		Dont Femmes															*	*
	Apprentis	Total															*	*
	Dont Femmes															*	*	
Total personnel	Total															415	257.9	
	Dont Femmes															62	35.7	
Tous confondus	Enseignants	Total														415	257.9	
		Dont Femmes															62	35.7
	Assistants	Total															*	*
		Dont Femmes															*	*
	Pers. admin. et techn.	Total															*	*
		Dont Femmes															*	*
	Apprentis	Total															*	*
	Dont Femmes															*	*	
Total personnel	Total															415	257.9	
	Dont Femmes															62	35.7	

* Statistique non disponible

5.2 Statistique du personnel par Faculté

En nombre de contrats et en équivalents plein temps au 31 décembre

Pour les sources de financement non cantonales, la statistique n'est exhaustive qu'à partir de 1998

Subdivision	Financement	Catégorie de personnel	Sexe	1997		1998		1999		2000		2001		2002		2003			
				Nb contrats	EPT	Nb contrats	EPT	Nb contrats	EPT	Nb contrats	EPT	Nb contrats	EPT	Nb contrats	EPT	Nb contrats	EPT		
Total FBM	Cantonal	Enseignants	Total													538	344.7		
			<i>Dont Femmes</i>														87	52.5	
		Assistants	Total															.	.
			<i>Dont Femmes</i>															.	.
		Pers. admin. et techn.	Total															.	.
			<i>Dont Femmes</i>															.	.
		Apprentis	Total															.	.
<i>Dont Femmes</i>																.	.		
Total personnel	Total															.	.		
<i>Dont Femmes</i>																.	.		
Tous confondus		Enseignants	Total													563	362.3		
			<i>Dont Femmes</i>														89	53.6	
		Assistants	Total															.	.
			<i>Dont Femmes</i>															.	.
		Pers. admin. et techn.	Total															.	.
			<i>Dont Femmes</i>															.	.
		Apprentis	Total															.	.
<i>Dont Femmes</i>																.	.		
Total personnel	Total															.	.		
<i>Dont Femmes</i>																.	.		
Secteur commun	Cantonal	Enseignants	Total	6	3.8	5	3.6	10	5.5	7	3.6	6	3.3	8	5.5	12	6.2		
			<i>Dont Femmes</i>	0	0.0	1	1.0	4	2.4	5	2.9	3	1.7	4	2.1	8	3.0		
		Assistants	Total	12	6.8	12	6.5	54	24.0	25	13.4	21	10.5	23	11.3	40	17.3		
			<i>Dont Femmes</i>	6	3.1	5	2.6	24	10.6	16	8.8	8	3.8	8	3.6	22	9.7		
		Pers. admin. et techn.	Total	139	118.2	145	126.1	160	139.4	167	144.9	182	155.1	198	169.9	224	192.0		
			<i>Dont Femmes</i>	56	41.9	64	48.7	72	57.0	75	58.0	85	65.3	96	73.1	103	76.9		
		Apprentis	Total	3	3.0	3	3.0	3	3.0	2	2.0	2	2.0	2	2.0	3	3.0	6	6.0
<i>Dont Femmes</i>	2		2.0	2	2.0	2	2.0	2	2.0	0	0.0	0	0.0	0	0.0	1	1.0		
Total personnel	Total	160	131.8	165	139.2	227	171.9	201	163.9	211	170.9	232	189.7	282	221.4				
<i>Dont Femmes</i>		64	47.0	72	54.3	102	72.0	96	69.7	96	70.8	108	78.8	134	90.6				
Tous confondus		Enseignants	Total	6	3.8	6	3.7	11	5.6	7	3.6	7	3.8	8	5.5	12	6.2		
			<i>Dont Femmes</i>	0	0.0	1	1.0	4	2.4	5	2.9	4	2.2	4	2.1	8	3.0		
		Assistants	Total	18	10.3	15	6.8	56	25.2	29	15.6	24	12.0	30	15.7	49	21.2		
			<i>Dont Femmes</i>	9	4.7	6	2.7	25	11.6	17	9.3	10	4.9	13	6.2	30	12.8		
		Pers. admin. et techn.	Total	177	141.9	197	158.7	205	167.9	217	174.3	232	184.7	258	206.1	272	212.2		
			<i>Dont Femmes</i>	89	62.3	103	76.1	107	82.2	113	81.0	128	90.5	141	100.2	141	91.8		
		Apprentis	Total	3	3.0	3	3.0	3	3.0	2	2.0	2	2.0	2	2.0	3	3.0	6	6.0
<i>Dont Femmes</i>	2		2.0	2	2.0	2	2.0	2	2.0	0	0.0	0	0.0	0	0.0	1	1.0		
Total personnel	Total	204	159.0	221	172.2	275	201.6	255	195.5	265	202.4	299	230.3	339	245.6				
<i>Dont Femmes</i>		100	69.0	112	81.8	138	98.2	135	93.3	142	97.5	158	108.4	180	108.6				

* Statistique non disponible

5.2 Statistique du personnel par Faculté

En nombre de contrats et en équivalents plein temps au 31 décembre

Pour les sources de financement non cantonales, la statistique n'est exhaustive qu'à partir de 1998

Subdivision	Financement	Catégorie de personnel	Sexe	1997		1998		1999		2000		2001		2002		2003		
				Nb contrats	EPT	Nb contrats	EPT	Nb contrats	EPT	Nb contrats	EPT	Nb contrats	EPT	Nb contrats	EPT	Nb contrats	EPT	
Total UNIL, sans les sciences cliniques																		
Cantonal	Enseignants	Total	582	346.9	585	339.9	629	348.7	628	351.9	604	343.8	692	390.0	713	397.4		
		<i>Dont Femmes</i>	104	57.9	118	61.6	136	66.1	143	67.8	137	73.6	159	82.1	174	88.5		
	Assistants	Total	858	512.6	860	477.4	870	501.1	867	486.6	831	475.2	944	540.4	912	542.5		
		<i>Dont Femmes</i>	318	190.4	340	190.3	335	189.1	322	181.4	317	179.0	374	218.3	394	232.9		
	Pers. admin. et techn.	Total	450	353.4	458	361.7	474	376.5	493	389.1	493	380.9	528	407.9	530	411.2		
		<i>Dont Femmes</i>	250	171.6	259	177.2	270	190.3	281	197.0	288	199.0	318	219.3	314	219.8		
	Apprentis	Total	51	51.0	51	51.0	38	38.0	39	39.0	30	30.0	36	36.0	36	36.0		
		<i>Dont Femmes</i>	24	24.0	22	22.0	15	15.0	18	18.0	16	16.0	19	19.0	20	20.0		
	Total personnel	Total	1'941	1'263.9	1'954	1'230.0	2'011	1'264.4	2'027	1'266.6	1'958	1'229.9	2'200	1'374.3	2'191	1'387.1		
		<i>Dont Femmes</i>	696	443.9	739	461.1	766	460.6	764	464.2	758	467.6	870	538.6	902	561.2		
	Tous confondus	Enseignants	Total	666	388.5	676	375.7	712	388.8	709	390.6	714	395.4	779	430.6	783	431.7	
			<i>Dont Femmes</i>	136	73.7	146	74.4	161	77.4	167	78.1	177	92.9	190	97.7	199	102.6	
Assistants		Total	1'206	730.7	1'266	744.8	1'240	755.5	1'255	747.9	1'168	698.7	1'321	768.7	1'211	728.9		
		<i>Dont Femmes</i>	447	267.1	506	295.4	480	287.7	484	289.5	451	265.3	544	319.1	537	318.8		
Pers. admin. et techn.		Total	574	433.4	627	463.3	628	482.3	645	483.9	657	476.3	697	511.3	693	504.9		
		<i>Dont Femmes</i>	347	231.1	385	257.1	392	274.0	392	265.0	411	268.3	443	292.1	440	289.1		
Apprentis		Total	52	52.0	52	52.0	38	38.0	40	40.0	31	31.0	36	36.0	38	38.0		
		<i>Dont Femmes</i>	25	25.0	23	23.0	15	15.0	19	19.0	17	17.0	19	19.0	22	22.0		
Total personnel		Total	2'498	1'604.5	2'621	1'635.9	2'618	1'664.6	2'649	1'662.5	2'570	1'601.3	2'833	1'746.6	2'725	1'703.5		
		<i>Dont Femmes</i>	955	596.9	1'060	649.9	1'048	654.1	1'062	651.6	1'056	643.6	1'196	727.9	1'198	732.6		
Total UNIL		Cantonal	Enseignants	Total	862	512.7	866	504.1	919	521.5	929	539.3	937	550.6	1'052	617.9	1'119	650.1
				<i>Dont Femmes</i>	134	73.2	148	77.2	166	81.6	182	89.7	182	99.1	208	110.4	236	124.2
	Assistants	Total		
		<i>Dont Femmes</i>		
	Pers. admin. et techn.	Total		
		<i>Dont Femmes</i>		
	Apprentis	Total		
		<i>Dont Femmes</i>		
	Total personnel	Total		
		<i>Dont Femmes</i>		
	Tous confondus	Enseignants	Total	954	560.5	967	545.4	1'009	565.1	1'021	584.6	1'061	609.3	1'153	666.6	1'198	689.6	
			<i>Dont Femmes</i>	166	89.0	177	90.1	191	92.9	206	100.0	223	119.4	241	128.0	261	138.3	
Assistants		Total		
		<i>Dont Femmes</i>		
Pers. admin. et techn.		Total		
		<i>Dont Femmes</i>		
Apprentis		Total		
		<i>Dont Femmes</i>		
Total personnel		Total		
		<i>Dont Femmes</i>		

* Statistique non disponible

5.3 Statistique du personnel par domaine scientifique

En nombre de contrats et en équivalents plein temps au 31 décembre

Pour les sources de financement non cantonales, la statistique n'est exhaustive qu'à partir de 1998

Subdivision	Financement	Catégorie de personnel	Sexe	1997		1998		1999		2000		2001		2002		2003			
				Nb contrats	EPT	Nb contrats	EPT	Nb contrats	EPT	Nb contrats	EPT	Nb contrats	EPT	Nb contrats	EPT	Nb contrats	EPT		
Théologie	Cantonal	Enseignants	Total	21	10.3	17	10.2	21	9.4	18	10.1	20	11.2	28	13.0	34	15.7		
			<i>Dont Femmes</i>	3	1.7	4	2.2	6	2.4	5	2.3	4	2.0	5	3.0	6	2.2		
		Assistants	Total	25	13.5	24	13.2	22	12.8	23	14.2	20	13.2	28	16.7	24	15.2		
			<i>Dont Femmes</i>	12	4.6	11	5.9	10	5.9	9	5.2	7	4.0	11	6.3	9	5.3		
		Pers. admin. et techn.	Total	3	2.1	3	2.1	4	2.6	4	2.6	4	2.8	4	2.8	4	2.8		
			<i>Dont Femmes</i>	2	1.8	2	1.8	3	2.3	3	2.3	3	2.5	3	2.5	3	2.5		
		Apprentis	Total	0	0.0	0	0.0	0	0.0	0	0.0	0	0.0	0	0.0	0	0.0	1	1.0
			<i>Dont Femmes</i>	0	0.0	0	0.0	0	0.0	0	0.0	0	0.0	0	0.0	0	0.0	1	1.0
		Total personnel	Total	49	25.9	44	25.5	47	24.7	45	26.9	44	27.1	60	32.5	63	34.6		
			<i>Dont Femmes</i>	17	8.1	17	9.9	19	10.6	17	9.8	14	8.5	19	11.8	19	11.0		
Tous confondus		Enseignants	Total	22	10.3	18	10.4	24	10.1	21	10.9	24	12.9	30	13.3	35	15.7		
			<i>Dont Femmes</i>	3	1.7	4	2.2	7	2.8	5	2.3	4	2.0	5	3.0	6	2.2		
		Assistants	Total	26	14.0	26	14.7	24	14.1	25	16.0	21	13.8	30	17.8	28	17.8		
			<i>Dont Femmes</i>	13	5.1	13	7.4	12	7.2	10	6.0	7	4.0	12	6.9	10	5.9		
		Pers. admin. et techn.	Total	3	2.1	3	2.1	4	2.6	4	2.6	4	2.8	4	2.8	5	3.3		
			<i>Dont Femmes</i>	2	1.8	2	1.8	3	2.3	3	2.3	3	2.5	3	2.5	4	3.0		
		Apprentis	Total	0	0.0	0	0.0	0	0.0	0	0.0	0	0.0	0	0.0	0	0.0	1	1.0
			<i>Dont Femmes</i>	0	0.0	0	0.0	0	0.0	0	0.0	0	0.0	0	0.0	0	0.0	1	1.0
		Total personnel	Total	51	26.4	47	27.2	52	26.8	50	29.5	49	29.5	64	33.8	69	37.8		
			<i>Dont Femmes</i>	18	8.6	19	11.4	22	12.1	18	10.6	14	8.5	20	12.4	21	12.1		
Droit, sans ESC	Cantonal	Enseignants	Total	51	23.1	47	21.3	52	20.5	55	19.2	48	21.3	52	23.0	55	22.6		
			<i>Dont Femmes</i>	9	3.1	7	2.2	11	3.0	13	3.4	10	3.4	9	3.5	11	3.8		
		Assistants	Total	58	35.1	60	34.6	54	34.8	63	40.6	57	38.2	53	35.8	55	35.7		
			<i>Dont Femmes</i>	25	15.2	27	14.9	22	13.8	26	16.3	21	12.8	18	11.0	19	12.1		
		Pers. admin. et techn.	Total	11	6.8	11	6.2	10	7.0	14	8.3	12	7.6	10	6.8	13	8.5		
			<i>Dont Femmes</i>	10	5.8	10	5.2	9	6.0	12	6.8	11	6.6	9	5.8	12	7.5		
		Apprentis	Total	2	2.0	2	2.0	2	2.0	2	2.0	2	2.0	2	2.0	2	2.0		
			<i>Dont Femmes</i>	2	2.0	2	2.0	2	2.0	2	2.0	2	2.0	2	2.0	2	2.0		
		Total personnel	Total	122	67.0	120	64.1	118	64.3	134	70.0	119	69.1	117	67.5	125	68.8		
			<i>Dont Femmes</i>	46	26.0	46	24.2	44	24.8	53	28.4	44	24.8	38	22.3	44	25.3		
Tous confondus		Enseignants	Total	59	25.9	55	24.1	59	23.1	61	21.7	56	24.0	60	25.4	64	25.6		
			<i>Dont Femmes</i>	13	4.7	11	3.8	14	4.5	16	4.9	13	4.9	12	5.0	14	5.0		
		Assistants	Total	60	35.9	63	35.4	57	35.6	65	41.4	61	39.7	55	36.5	60	38.8		
			<i>Dont Femmes</i>	26	15.5	30	15.7	25	14.6	27	16.6	24	13.8	19	11.2	22	13.9		
		Pers. admin. et techn.	Total	12	7.2	11	6.2	11	7.3	14	8.3	13	7.8	12	7.6	15	8.9		
			<i>Dont Femmes</i>	11	6.2	10	5.2	10	6.3	12	6.8	12	6.8	11	6.6	13	7.7		
		Apprentis	Total	2	2.0	2	2.0	2	2.0	2	2.0	2	2.0	2	2.0	2	2.0		
			<i>Dont Femmes</i>	2	2.0	2	2.0	2	2.0	2	2.0	2	2.0	2	2.0	2	2.0		
		Total personnel	Total	133	71.0	131	67.6	129	68.0	142	73.3	132	73.5	129	71.5	141	75.2		
			<i>Dont Femmes</i>	52	28.3	53	26.6	51	27.4	57	30.2	51	27.4	44	24.8	51	28.5		

5.3 Statistique du personnel par domaine scientifique

En nombre de contrats et en équivalents plein temps au 31 décembre

Pour les sources de financement non cantonales, la statistique n'est exhaustive qu'à partir de 1998

Subdivision	Financement	Catégorie de personnel	Sexe	1997		1998		1999		2000		2001		2002		2003	
				Nb contrats	EPT	Nb contrats	EPT	Nb contrats	EPT	Nb contrats	EPT	Nb contrats	EPT	Nb contrats	EPT	Nb contrats	EPT
Ecole des sciences criminelles Cantonal	Enseignants	Total	8	5.1	10	5.7	15	7.0	11	5.9	11	5.9	15	6.5	20	8.3	
		Dont Femmes	1	0.6	1	0.8	3	1.6	1	0.6	1	0.6	3	1.4	3	0.9	
	Assistants	Total	16	9.7	21	10.1	15	10.0	18	12.1	22	14.4	27	17.4	34	18.6	
		Dont Femmes	5	3.5	4	2.6	1	0.8	5	3.5	8	5.1	9	6.2	14	7.7	
	Pers. admin. et techn.	Total	3	3.0	3	3.0	3	3.0	3	3.0	3	3.0	3	3.0	4	4.0	
		Dont Femmes	1	1.0	1	1.0	1	1.0	1	1.0	1	1.0	1	1.0	2	1.5	
	Apprentis	Total	1	1.0	1	1.0	1	1.0	1	1.0	2	2.0	2	2.0	4	4.0	
		Dont Femmes	0	0.0	0	0.0	0	0.0	0	0.0	1	1.0	1	1.0	2	2.0	
	Total personnel	Total	28	18.8	35	19.8	34	21.0	33	22.0	38	25.3	48	29.4	63	34.9	
		Dont Femmes	7	5.3	6	4.4	5	3.4	7	5.1	11	7.7	14	9.6	21	12.1	
Tous confondus	Enseignants	Total	13	7.0	29	7.8	18	7.7	14	6.6	16	7.0	23	7.6	30	9.8	
		Dont Femmes	4	1.5	8	1.9	6	2.3	4	1.3	4	1.3	6	2.0	6	2.0	
	Assistants	Total	28	15.1	36	17.7	29	18.1	32	21.4	36	23.5	37	22.4	47	25.8	
		Dont Femmes	10	5.9	10	5.5	4	2.6	10	7.2	13	8.4	14	8.0	19	10.5	
	Pers. admin. et techn.	Total	3	3.0	3	3.0	3	3.0	3	3.0	3	3.0	7	6.0	9	7.4	
		Dont Femmes	1	1.0	1	1.0	1	1.0	1	1.0	1	1.0	2	1.9	4	3.4	
	Apprentis	Total	1	1.0	1	1.0	1	1.0	1	1.0	2	2.0	2	2.0	4	4.0	
		Dont Femmes	0	0.0	0	0.0	0	0.0	0	0.0	1	1.0	1	1.0	2	2.0	
	Total personnel	Total	45	26.1	69	29.5	51	29.8	50	32.0	57	35.5	69	38.0	90	47.0	
		Dont Femmes	15	8.4	19	8.3	11	5.9	15	9.5	19	11.7	23	12.9	31	17.9	
Lettres, sans l'EFM Cantonal	Enseignants	Total	118	73.6	124	71.6	127	72.0	134	75.8	129	76.8	168	93.4	150	90.4	
		Dont Femmes	28	14.6	31	15.2	32	16.0	35	18.6	37	21.5	47	25.1	45	23.1	
	Assistants	Total	101	63.1	100	58.1	90	53.4	96	56.1	109	59.8	155	85.9	126	77.8	
		Dont Femmes	47	29.3	42	25.6	36	22.6	38	22.6	53	28.7	79	43.5	59	37.1	
	Pers. admin. et techn.	Total	20	15.0	20	14.1	19	15.0	20	16.1	24	17.5	24	17.5	24	17.6	
		Dont Femmes	15	10.0	15	9.6	13	10.0	13	10.1	16	10.9	16	10.9	15	10.8	
	Apprentis	Total	3	3.0	3	3.0	1	1.0	2	2.0	1	1.0	1	1.0	0	0.0	
		Dont Femmes	1	1.0	1	1.0	1	1.0	1	1.0	0	0.0	0	0.0	0	0.0	
	Total personnel	Total	242	154.7	247	146.8	237	141.4	252	150.0	263	155.1	348	197.7	300	185.8	
		Dont Femmes	91	54.9	89	51.4	82	49.6	87	52.3	106	61.1	142	79.4	119	70.9	
Tous confondus	Enseignants	Total	125	78.6	133	75.8	135	76.0	142	79.4	150	84.6	184	99.7	165	98.8	
		Dont Femmes	30	16.1	34	16.6	35	17.4	40	21.1	48	26.6	55	28.8	55	29.3	
	Assistants	Total	143	89.7	157	90.5	131	79.1	136	80.9	172	99.4	236	128.8	195	116.1	
		Dont Femmes	60	38.2	68	39.1	55	34.1	55	33.3	82	47.3	123	67.7	95	56.6	
	Pers. admin. et techn.	Total	25	16.8	26	16.1	23	16.8	24	17.7	28	19.4	29	20.1	28	19.7	
		Dont Femmes	19	11.3	19	11.2	16	11.3	15	10.9	17	11.1	19	12.1	17	11.5	
	Apprentis	Total	4	4.0	4	4.0	1	1.0	2	2.0	1	1.0	1	1.0	1	1.0	
		Dont Femmes	2	2.0	2	2.0	1	1.0	1	1.0	0	0.0	0	0.0	0	0.0	
	Total personnel	Total	297	189.0	320	186.4	290	173.0	304	179.9	351	204.4	450	249.6	388	234.6	
		Dont Femmes	111	67.6	123	68.9	107	63.7	111	66.3	147	84.9	197	108.6	167	97.4	

5.3 Statistique du personnel par domaine scientifique

En nombre de contrats et en équivalents plein temps au 31 décembre

Pour les sources de financement non cantonales, la statistique n'est exhaustive qu'à partir de 1998

Subdivision	Financement	Catégorie de personnel	Sexe	1997		1998		1999		2000		2001		2002		2003	
				Nb contrats	EPT	Nb contrats	EPT	Nb contrats	EPT	Nb contrats	EPT	Nb contrats	EPT	Nb contrats	EPT	Nb contrats	EPT
Ecole de français moderne	Cantonal	Enseignants	Total	33	14.3	33	14.0	29	13.4	33	13.4	30	13.8	32	14.3	30	13.5
			<i>Dont Femmes</i>	24	9.7	27	9.8	23	9.2	27	9.9	23	9.3	24	9.7	18	8.3
		Assistants	Total	3	2.1	3	2.1	3	1.9	4	2.3	6	4.4	6	3.4	4	2.2
			<i>Dont Femmes</i>	2	1.4	2	1.4	2	1.2	3	1.6	4	2.7	5	2.4	3	1.8
		Pers. admin. et techn.	Total	1	1.0	1	1.0	3	2.0	3	2.0	2	1.4	3	1.9	3	2.0
			<i>Dont Femmes</i>	1	1.0	1	1.0	3	2.0	3	2.0	2	1.4	2	1.4	3	2.0
		Apprentis	Total	0	0.0	0	0.0	0	0.0	0	0.0	0	0.0	0	0.0	0	0.0
			<i>Dont Femmes</i>	0	0.0	0	0.0	0	0.0	0	0.0	0	0.0	0	0.0	0	0.0
		Total personnel	Total	37	17.4	37	17.1	35	17.3	40	17.7	38	19.6	41	19.6	37	17.7
			<i>Dont Femmes</i>	27	12.1	30	12.2	28	12.4	33	13.5	29	13.4	31	13.5	24	12.1
Tous confondus		Enseignants	Total	40	16.2	35	15.1	31	14.5	34	13.5	30	13.8	32	14.3	30	13.5
			<i>Dont Femmes</i>	29	11.5	28	10.8	24	10.2	27	9.9	23	9.3	24	9.7	18	8.3
		Assistants	Total	4	2.2	3	2.1	3	1.9	4	2.3	6	4.4	6	3.4	4	2.2
			<i>Dont Femmes</i>	2	1.4	2	1.4	2	1.2	3	1.6	4	2.7	5	2.4	3	1.8
		Pers. admin. et techn.	Total	1	1.0	1	1.0	3	2.0	3	2.0	3	1.9	4	2.1	4	2.2
			<i>Dont Femmes</i>	1	1.0	1	1.0	3	2.0	3	2.0	3	1.9	2	1.4	4	2.2
		Apprentis	Total	0	0.0	0	0.0	0	0.0	0	0.0	0	0.0	0	0.0	0	0.0
			<i>Dont Femmes</i>	0	0.0	0	0.0	0	0.0	0	0.0	0	0.0	0	0.0	0	0.0
		Total personnel	Total	45	19.4	39	18.2	37	18.4	41	17.8	39	20.1	42	19.8	38	17.9
			<i>Dont Femmes</i>	32	13.9	31	13.2	29	13.4	33	13.5	30	13.9	31	13.5	25	12.3
SSP, Décanat	Cantonal	Enseignants	Total	6	3.3	6	2.9	6	2.9	6	2.7	6	3.0	8	3.9	7	3.4
			<i>Dont Femmes</i>	1	0.5	2	0.6	1	0.1	2	0.1	0	0.0	0	0.0	2	0.3
		Assistants	Total	7	3.5	8	3.3	5	3.3	6	3.3	6	2.9	6	2.9	4	2.5
			<i>Dont Femmes</i>	2	0.7	4	1.3	2	1.3	4	1.8	1	0.2	1	0.2	0	0.0
		Pers. admin. et techn.	Total	6	5.0	8	5.8	10	6.7	12	8.5	12	8.0	13	8.5	14	8.2
			<i>Dont Femmes</i>	5	4.0	7	4.8	9	5.7	11	7.5	10	6.8	11	7.3	11	6.8
		Apprentis	Total	0	0.0	0	0.0	0	0.0	0	0.0	1	1.0	1	1.0	1	1.0
			<i>Dont Femmes</i>	0	0.0	0	0.0	0	0.0	0	0.0	1	1.0	1	1.0	1	1.0
		Total personnel	Total	19	11.8	22	12.0	21	12.9	24	14.5	25	14.9	28	16.2	26	15.1
			<i>Dont Femmes</i>	8	5.2	13	6.7	12	7.1	17	9.4	12	8.0	13	8.5	14	8.1
Tous confondus		Enseignants	Total	6	3.3	6	2.9	6	2.9	6	2.7	9	3.9	8	3.9	7	3.4
			<i>Dont Femmes</i>	1	0.5	2	0.6	1	0.1	2	0.1	0	0.0	0	0.0	2	0.3
		Assistants	Total	7	3.5	8	3.3	5	3.3	6	3.3	7	3.6	8	4.4	11	7.7
			<i>Dont Femmes</i>	2	0.7	4	1.3	2	1.3	4	1.8	1	0.2	1	0.2	3	2.1
		Pers. admin. et techn.	Total	6	5.0	8	5.8	10	6.7	12	8.5	16	9.4	14	8.7	16	8.9
			<i>Dont Femmes</i>	5	4.0	7	4.8	9	5.7	11	7.5	13	7.4	12	7.5	13	7.5
		Apprentis	Total	0	0.0	0	0.0	0	0.0	0	0.0	1	1.0	1	1.0	1	1.0
			<i>Dont Femmes</i>	0	0.0	0	0.0	0	0.0	0	0.0	1	1.0	1	1.0	1	1.0
		Total personnel	Total	19	11.8	22	12.0	21	12.9	24	14.5	33	17.8	31	17.9	35	21.0
			<i>Dont Femmes</i>	8	5.2	13	6.7	12	7.1	17	9.4	15	8.6	14	8.7	19	10.9

5.3 Statistique du personnel par domaine scientifique

En nombre de contrats et en équivalents plein temps au 31 décembre

Pour les sources de financement non cantonales, la statistique n'est exhaustive qu'à partir de 1998

Subdivision	Financement	Catégorie de personnel	Sexe	1997		1998		1999		2000		2001		2002		2003	
				Nb contrats	EPT	Nb contrats	EPT	Nb contrats	EPT	Nb contrats	EPT	Nb contrats	EPT	Nb contrats	EPT	Nb contrats	EPT
Sciences politiques Cantonal	Enseignants	Total	18	9.2	20	9.5	19	9.4	29	9.5	32	12.8	37	15.9	43	17.4	
		Dont Femmes	1	1.0	3	1.2	4	1.8	5	1.3	5	3.0	6	3.0	6	3.0	
	Assistants	Total	23	16.2	22	15.6	22	15.9	23	14.1	21	12.6	28	15.1	30	20.8	
		Dont Femmes	4	1.8	6	3.3	6	3.4	7	3.7	4	2.1	10	5.9	11	6.9	
	Pers. admin. et techn.	Total	5	2.6	4	2.3	4	2.3	3	2.0	4	2.3	4	2.3	4	2.5	
		Dont Femmes	5	2.6	4	2.3	4	2.3	3	2.0	4	2.3	4	2.3	4	2.5	
	Apprentis	Total	0	0.0	0	0.0	0	0.0	0	0.0	0	0.0	0	0.0	0	0.0	
		Dont Femmes	0	0.0	0	0.0	0	0.0	0	0.0	0	0.0	0	0.0	0	0.0	
	Total personnel	Total	46	27.9	46	27.3	45	27.5	55	25.5	57	27.6	69	33.2	77	40.6	
		Dont Femmes	10	5.4	13	6.7	14	7.4	15	6.9	13	7.4	20	11.2	21	12.4	
Tous confondus	Enseignants	Total	22	11.2	22	10.5	21	10.4	31	10.5	35	14.6	39	17.4	45	18.9	
		Dont Femmes	1	1.0	3	1.2	4	1.8	5	1.3	5	3.0	7	4.0	7	4.0	
	Assistants	Total	30	20.0	34	21.2	28	20.4	34	20.4	34	18.9	38	20.5	40	26.7	
		Dont Femmes	6	3.3	13	6.1	8	4.9	10	5.3	8	4.0	16	9.5	15	9.7	
	Pers. admin. et techn.	Total	5	2.6	6	2.5	5	2.4	3	2.0	4	2.3	4	2.3	4	2.5	
		Dont Femmes	5	2.6	4	2.3	5	2.4	3	2.0	4	2.3	4	2.3	4	2.5	
	Apprentis	Total	0	0.0	0	0.0	0	0.0	0	0.0	0	0.0	0	0.0	0	0.0	
		Dont Femmes	0	0.0	0	0.0	0	0.0	0	0.0	0	0.0	0	0.0	0	0.0	
	Total personnel	Total	57	33.7	62	34.1	54	33.1	68	32.8	73	35.7	81	40.1	89	48.1	
		Dont Femmes	12	6.9	20	9.5	17	9.0	18	8.5	17	9.3	27	15.8	26	16.1	
Sciences sociales Cantonal	Enseignants	Total	26	13.4	22	12.8	21	13.5	18	12.9	22	15.4	28	16.5	29	18.6	
		Dont Femmes	6	3.0	7	3.3	7	3.7	6	4.1	7	4.6	9	5.1	10	5.0	
	Assistants	Total	29	19.3	31	19.0	28	17.8	26	17.6	35	24.7	34	23.1	38	27.0	
		Dont Femmes	22	14.9	24	15.1	17	11.7	16	11.1	20	14.9	20	14.3	22	15.8	
	Pers. admin. et techn.	Total	4	2.5	4	2.5	4	2.4	4	2.5	4	2.5	4	2.5	5	3.1	
		Dont Femmes	4	2.5	4	2.5	4	2.4	4	2.5	4	2.5	4	2.5	5	3.1	
	Apprentis	Total	0	0.0	0	0.0	0	0.0	0	0.0	0	0.0	0	0.0	0	0.0	
		Dont Femmes	0	0.0	0	0.0	0	0.0	0	0.0	0	0.0	0	0.0	0	0.0	
	Total personnel	Total	59	35.2	57	34.3	53	33.7	48	33.0	61	42.6	66	42.1	72	48.7	
		Dont Femmes	32	20.4	35	20.9	28	17.8	26	17.7	31	22.0	33	21.9	37	23.9	
Tous confondus	Enseignants	Total	28	14.2	23	13.3	22	14.0	23	15.3	26	17.7	30	17.2	31	19.2	
		Dont Femmes	6	3.8	8	3.8	7	3.7	6	4.1	7	4.6	9	5.1	10	5.0	
	Assistants	Total	41	26.5	39	24.0	38	23.7	39	24.9	47	31.7	50	32.1	48	32.3	
		Dont Femmes	25	16.4	26	16.1	17	11.7	22	14.4	26	18.4	29	19.4	28	19.1	
	Pers. admin. et techn.	Total	4	2.5	4	2.5	4	2.4	4	2.5	4	2.5	4	2.5	7	4.6	
		Dont Femmes	4	2.5	4	2.5	4	2.4	4	2.5	4	2.5	4	2.5	7	4.6	
	Apprentis	Total	0	0.0	0	0.0	0	0.0	0	0.0	0	0.0	0	0.0	0	0.0	
		Dont Femmes	0	0.0	0	0.0	0	0.0	0	0.0	0	0.0	0	0.0	0	0.0	
	Total personnel	Total	73	43.2	66	39.8	64	40.1	66	42.6	77	51.8	84	51.8	86	56.0	
		Dont Femmes	37	22.7	38	22.4	28	17.8	32	21.0	37	25.5	42	27.0	45	28.7	

5.3 Statistique du personnel par domaine scientifique

En nombre de contrats et en équivalents plein temps au 31 décembre

Pour les sources de financement non cantonales, la statistique n'est exhaustive qu'à partir de 1998

Subdivision	Financement	Catégorie de personnel	Sexe	1997		1998		1999		2000		2001		2002		2003			
				Nb contrats	EPT	Nb contrats	EPT	Nb contrats	EPT	Nb contrats	EPT	Nb contrats	EPT	Nb contrats	EPT	Nb contrats	EPT		
Psychologie	Cantonal	Enseignants	Total	22	8.5	19	9.1	25	9.7	26	12.5	30	12.5	38	13.7	37	15.0		
			<i>Dont Femmes</i>	2	1.3	3	1.7	8	3.2	10	4.6	12	5.1	14	4.3	14	5.6		
		Assistants	Total	23	12.0	20	11.0	23	14.0	21	12.5	25	14.7	32	19.3	33	21.1		
			<i>Dont Femmes</i>	19	9.7	14	7.8	16	10.2	12	7.9	15	8.8	20	11.5	21	12.4		
		Pers. admin. et techn.	Total	4	2.2	4	2.2	4	2.2	4	2.7	4	2.7	7	2.9	9	4.1	6	4.3
			<i>Dont Femmes</i>	4	2.2	4	2.2	4	2.2	4	2.7	4	2.7	7	2.9	9	4.1	6	4.3
		Apprentis	Total	1	1.0	1	1.0	1	1.0	1	1.0	1	1.0	1	1.0	1	1.0	1	1.0
			<i>Dont Femmes</i>	1	1.0	1	1.0	1	1.0	1	1.0	1	1.0	1	1.0	1	1.0	1	1.0
		Total personnel	Total	50	23.7	44	23.2	53	26.9	52	28.7	63	31.0	80	38.0	77	41.4		
			<i>Dont Femmes</i>	26	14.1	22	12.6	29	16.6	27	16.1	35	17.8	44	20.9	42	23.2		
Tous confondus		Enseignants	Total	27	10.5	23	10.6	30	11.4	29	13.7	36	14.6	42	15.4	38	16.0		
			<i>Dont Femmes</i>	5	2.5	5	2.4	10	4.0	12	5.2	17	7.0	17	5.6	15	6.6		
		Assistants	Total	28	14.7	27	14.2	30	20.0	21	12.5	28	17.0	40	23.2	43	25.9		
			<i>Dont Femmes</i>	21	10.6	19	9.8	22	15.7	12	7.9	17	10.2	26	14.2	29	15.8		
		Pers. admin. et techn.	Total	5	2.4	6	2.8	6	3.2	4	2.7	9	3.9	10	4.6	6	4.3		
			<i>Dont Femmes</i>	5	2.4	5	2.7	6	3.2	4	2.7	9	3.9	9	4.1	6	4.3		
		Apprentis	Total	1	1.0	1	1.0	1	1.0	1	1.0	1	1.0	1	1.0	1	1.0		
			<i>Dont Femmes</i>	1	1.0	1	1.0	1	1.0	1	1.0	1	1.0	1	1.0	1	1.0		
		Total personnel	Total	61	28.6	57	28.5	67	35.6	55	29.8	74	36.4	93	44.1	88	47.2		
			<i>Dont Femmes</i>	32	16.5	30	15.8	39	23.8	29	16.8	44	22.1	53	24.8	51	27.6		
Sciences du sports	Cantonal	Enseignants	Total	7	0.7	7	0.7	5	1.8	6	2.7	3	1.8	5	1.9	11	3.6		
			<i>Dont Femmes</i>	1	0.5	1	0.5	1	0.5	1	0.8	2	1.3	1	0.8	3	1.8		
		Assistants	Total	1	0.5	1	0.5	1	0.5	1	0.5	1	1.0	2	1.5	4	2.7		
			<i>Dont Femmes</i>	1	0.5	1	0.5	1	0.5	0	0.0	0	0.0	0	0.0	0	0.0		
		Pers. admin. et techn.	Total	3	2.0	3	2.0	3	2.0	3	2.0	3	2.0	4	2.4	3	2.2		
			<i>Dont Femmes</i>	1	0.5	1	0.5	1	0.5	1	0.5	1	0.5	1	0.7	1	0.7		
		Apprentis	Total	1	1.0	1	1.0	1	1.0	1	1.0	1	1.0	1	1.0	1	1.0		
			<i>Dont Femmes</i>	1	1.0	1	1.0	1	1.0	1	1.0	1	1.0	1	1.0	1	1.0		
		Total personnel	Total	12	4.2	12	4.2	10	5.3	11	6.2	8	5.8	12	6.8	19	9.5		
			<i>Dont Femmes</i>	4	2.5	4	2.5	4	2.5	3	2.3	4	2.8	3	2.5	5	3.5		
Tous confondus		Enseignants	Total	7	0.7	7	0.7	5	1.8	6	2.7	3	1.8	5	1.9	11	3.6		
			<i>Dont Femmes</i>	1	0.5	1	0.5	1	0.5	1	0.8	2	1.3	1	0.8	3	1.8		
		Assistants	Total	1	0.5	1	0.5	1	0.5	1	0.5	1	1.0	2	1.5	4	2.7		
			<i>Dont Femmes</i>	1	0.5	1	0.5	1	0.5	0	0.0	0	0.0	0	0.0	0	0.0		
		Pers. admin. et techn.	Total	3	2.0	3	2.0	3	2.0	3	2.0	3	2.0	4	2.4	3	2.2		
			<i>Dont Femmes</i>	1	0.5	1	0.5	1	0.5	1	0.5	1	0.5	1	0.7	1	0.7		
		Apprentis	Total	1	1.0	1	1.0	1	1.0	1	1.0	1	1.0	1	1.0	1	1.0		
			<i>Dont Femmes</i>	1	1.0	1	1.0	1	1.0	1	1.0	1	1.0	1	1.0	1	1.0		
		Total personnel	Total	12	4.2	12	4.2	10	5.3	11	6.2	8	5.8	12	6.8	19	9.5		
			<i>Dont Femmes</i>	4	2.5	4	2.5	4	2.5	3	2.3	4	2.8	3	2.5	5	3.5		

5.3 Statistique du personnel par domaine scientifique

En nombre de contrats et en équivalents plein temps au 31 décembre

Pour les sources de financement non cantonales, la statistique n'est exhaustive qu'à partir de 1998

Subdivision	Financement	Catégorie de personnel	Sexe	1997		1998		1999		2000		2001		2002		2003	
				Nb contrats	EPT	Nb contrats	EPT	Nb contrats	EPT	Nb contrats	EPT	Nb contrats	EPT	Nb contrats	EPT	Nb contrats	EPT
Ecole des HEC	Cantonal	Enseignants	Total	54	36.2	57	35.1	63	38.9	62	36.9	61	37.7	75	49.0	93	58.8
			Dont Femmes	5	3.4	6	3.8	9	6.4	7	4.8	8	5.7	13	8.0	17	10.7
		Assistants	Total	97	53.7	100	51.5	94	52.6	107	57.5	110	57.1	123	63.8	152	83.0
			Dont Femmes	21	12.0	30	15.3	30	14.3	24	13.8	38	19.5	39	20.9	53	28.1
		Pers. admin. et techn.	Total	14	10.0	14	10.0	14	10.0	16	11.0	17	11.5	21	13.5	25	16.2
			Dont Femmes	10	6.5	10	6.5	11	7.0	12	7.5	12	7.5	15	8.8	18	11.0
		Apprentis	Total	0	0.0	0	0.0	0	0.0	0	0.0	0	0.0	0	0.0	1	1.0
			Dont Femmes	0	0.0	0	0.0	0	0.0	0	0.0	0	0.0	0	0.0	0	0.0
		Total personnel	Total	165	99.9	171	96.6	171	101.5	185	105.4	188	106.3	219	126.2	271	158.9
			Dont Femmes	36	21.9	46	25.6	50	27.7	43	26.1	58	32.7	67	37.7	88	49.8
Tous confondus		Enseignants	Total	69	41.9	76	40.7	84	45.3	86	46.1	84	45.3	92	56.0	104	63.8
			Dont Femmes	9	5.1	9	4.8	14	7.2	12	6.7	14	7.9	19	11.0	21	12.9
		Assistants	Total	128	71.8	138	71.2	117	65.6	120	64.4	132	68.7	154	80.6	169	92.1
			Dont Femmes	26	14.9	35	17.5	35	16.6	29	16.5	43	22.9	51	27.2	57	29.7
		Pers. admin. et techn.	Total	26	15.6	27	15.9	23	15.5	26	17.0	33	19.4	38	23.0	41	24.6
			Dont Femmes	21	12.0	20	11.5	20	12.5	21	13.0	25	13.9	31	17.5	32	17.9
		Apprentis	Total	0	0.0	0	0.0	0	0.0	0	0.0	0	0.0	0	0.0	1	1.0
			Dont Femmes	0	0.0	0	0.0	0	0.0	0	0.0	0	0.0	0	0.0	0	0.0
		Total personnel	Total	223	129.2	241	127.8	224	126.3	232	127.4	249	133.3	284	159.5	315	181.4
			Dont Femmes	58	31.9	64	33.9	69	36.2	62	36.1	82	44.6	101	55.7	110	60.6
Sciences, Décanat	Cantonal	Enseignants	Total	1	0.5	1	0.5	1	0.5	2	1.1	1	0.5	3	2.0		
			Dont Femmes	0	0.0	0	0.0	0	0.0	0	0.0	0	0.0	0	0.0		
		Assistants	Total	7	4.4	9	4.1	6	3.6	11	5.1	6	5.3	8	2.9		
			Dont Femmes	0	0.0	2	0.4	1	0.3	4	1.8	1	1.0	2	0.4		
		Pers. admin. et techn.	Total	8	7.0	8	6.4	10	8.6	12	9.5	10	7.6	10	7.6		
			Dont Femmes	4	3.0	3	2.0	4	2.8	6	3.7	5	3.0	5	3.0		
		Apprentis	Total	0	0.0	0	0.0	0	0.0	0	0.0	0	0.0	0	0.0		
			Dont Femmes	0	0.0	0	0.0	0	0.0	0	0.0	0	0.0	0	0.0		
		Total personnel	Total	16	11.9	18	11.0	17	12.7	25	15.7	17	13.4	21	12.5		
			Dont Femmes	4	3.0	5	2.4	5	3.1	10	5.5	6	4.0	7	3.4		
Tous confondus		Enseignants	Total	1	0.5	1	0.5	1	0.5	2	1.1	2	1.5	3	2.0		
			Dont Femmes	0	0.0	0	0.0	0	0.0	0	0.0	1	1.0	0	0.0		
		Assistants	Total	7	4.4	9	4.1	6	3.6	11	5.1	6	5.3	9	3.9		
			Dont Femmes	0	0.0	2	0.4	1	0.3	4	1.8	1	1.0	2	0.4		
		Pers. admin. et techn.	Total	8	7.0	8	6.4	10	8.6	12	9.5	10	7.6	11	8.4		
			Dont Femmes	4	3.0	3	2.0	4	2.8	6	3.7	5	3.0	5	3.0		
		Apprentis	Total	0	0.0	0	0.0	0	0.0	0	0.0	0	0.0	0	0.0		
			Dont Femmes	0	0.0	0	0.0	0	0.0	0	0.0	0	0.0	0	0.0		
		Total personnel	Total	16	11.9	18	11.0	17	12.7	25	15.7	18	14.4	23	14.3		
			Dont Femmes	4	3.0	5	2.4	5	3.1	10	5.5	7	5.0	7	3.4		

5.3 Statistique du personnel par domaine scientifique

En nombre de contrats et en équivalents plein temps au 31 décembre

Pour les sources de financement non cantonales, la statistique n'est exhaustive qu'à partir de 1998

Subdivision	Financement	Catégorie de personnel	Sexe	1997		1998		1999		2000		2001		2002		2003	
				Nb contrats	EPT	Nb contrats	EPT	Nb contrats	EPT	Nb contrats	EPT	Nb contrats	EPT	Nb contrats	EPT	Nb contrats	EPT
Section des mathématiques	Cantonal	Enseignants	Total	12	9.6	12	9.6	11	8.8	12	8.9	11	10.0	14	11.3		
			Dont Femmes	0	0.0	0	0.0	0	0.0	0	0.0	0	0.0	1	1.0		
		Assistants	Total	28	19.4	29	17.3	31	19.7	30	18.3	32	18.7	34	21.4		
			Dont Femmes	2	1.3	4	2.3	3	1.9	1	0.8	4	1.7	3	1.7		
		Pers. admin. et techn.	Total	3	1.5	3	1.6	3	1.6	3	1.6	2	1.6	2	1.6		
			Dont Femmes	3	1.5	3	1.6	3	1.6	3	1.6	2	1.6	2	1.6		
		Apprentis	Total	1	1.0	1	1.0	1	1.0	0	0.0	0	0.0	1	1.0		
			Dont Femmes	0	0.0	0	0.0	0	0.0	0	0.0	0	0.0	0	0.0		
		Total personnel	Total	44	31.5	45	29.5	46	31.1	45	28.8	45	30.3	51	35.3		
			Dont Femmes	5	2.8	7	3.9	6	3.5	4	2.4	6	3.3	6	4.3		
Tous confondus		Enseignants	Total	12	9.6	12	9.6	12	9.8	13	9.9	13	12.0	16	13.3		
			Dont Femmes	0	0.0	0	0.0	0	0.0	0	0.0	0	0.0	1	1.0		
		Assistants	Total	29	19.9	30	17.8	34	22.2	33	20.3	34	20.2	40	25.5		
			Dont Femmes	2	1.3	4	2.3	3	1.9	2	1.8	4	1.7	4	2.3		
		Pers. admin. et techn.	Total	3	1.5	3	1.6	3	1.6	3	1.6	2	1.6	2	1.6		
			Dont Femmes	3	1.5	3	1.6	3	1.6	3	1.6	2	1.6	2	1.6		
		Apprentis	Total	1	1.0	1	1.0	1	1.0	0	0.0	0	0.0	1	1.0		
			Dont Femmes	0	0.0	0	0.0	0	0.0	0	0.0	0	0.0	0	0.0		
		Total personnel	Total	45	32.0	46	30.0	50	34.8	49	31.8	49	33.8	59	41.4		
			Dont Femmes	5	2.8	7	3.9	6	3.5	5	3.4	6	3.3	7	4.9		
Section de physique	Cantonal	Enseignants	Total	30	20.8	27	21.1	26	20.2	26	23.1	24	21.1	25	18.3		
			Dont Femmes	1	1.0	1	1.0	0	0.0	0	0.0	0	0.0	0	0.0		
		Assistants	Total	73	40.5	69	34.9	79	42.6	76	36.6	83	42.3	91	43.4		
			Dont Femmes	11	7.4	12	6.8	14	8.6	12	6.2	16	7.6	16	6.5		
		Pers. admin. et techn.	Total	30	25.3	29	24.3	30	25.1	29	24.1	33	26.3	33	26.8		
			Dont Femmes	9	5.3	8	4.3	10	5.6	9	5.1	12	6.8	12	6.8		
		Apprentis	Total	2	2.0	3	3.0	3	3.0	3	3.0	3	3.0	2	2.0		
			Dont Femmes	0	0.0	0	0.0	0	0.0	0	0.0	0	0.0	0	0.0		
		Total personnel	Total	136	88.6	128	83.3	138	90.9	134	86.8	143	92.7	151	90.5		
			Dont Femmes	21	13.7	21	12.1	24	14.2	21	11.3	28	14.4	26	13.3		
Tous confondus		Enseignants	Total	32	22.4	27	21.1	29	22.4	28	25.1	27	23.0	29	21.2		
			Dont Femmes	1	1.0	1	1.0	0	0.0	0	0.0	1	0.5	1	0.5		
		Assistants	Total	93	53.6	93	51.6	103	58.3	101	53.4	120	66.5	141	75.3		
			Dont Femmes	14	9.4	15	8.8	19	11.6	21	11.3	28	14.9	31	16.9		
		Pers. admin. et techn.	Total	39	31.9	38	30.3	36	31.1	34	27.7	39	30.6	37	29.9		
			Dont Femmes	13	7.9	13	7.7	13	8.6	12	6.7	14	7.9	13	6.9		
		Apprentis	Total	2	2.0	3	3.0	3	3.0	3	3.0	3	3.0	2	2.0		
			Dont Femmes	0	0.0	0	0.0	0	0.0	0	0.0	0	0.0	0	0.0		
		Total personnel	Total	166	109.9	161	106.0	171	114.7	166	109.1	189	123.1	209	128.4		
			Dont Femmes	28	18.3	29	17.5	32	20.2	33	18.0	43	23.3	45	24.3		

5.3 Statistique du personnel par domaine scientifique

En nombre de contrats et en équivalents plein temps au 31 décembre

Pour les sources de financement non cantonales, la statistique n'est exhaustive qu'à partir de 1998

Subdivision	Financement	Catégorie de personnel	Sexe	1997		1998		1999		2000		2001		2002		2003	
				Nb contrats	EPT	Nb contrats	EPT	Nb contrats	EPT	Nb contrats	EPT	Nb contrats	EPT	Nb contrats	EPT	Nb contrats	EPT
Section de chimie	Cantonal	Enseignants	Total	25	15.6	28	16.9	33	18.1	31	18.0	10	1.1				
			Dont Femmes	1	1.0	2	2.0	3	2.0	4	2.1	1	0.1				
		Assistants	Total	82	51.6	78	45.0	83	43.3	65	36.3	0	0.0				
			Dont Femmes	29	17.6	28	17.0	34	19.5	25	13.2	0	0.0				
		Pers. admin. et techn.	Total	27	21.7	26	21.5	26	21.1	26	21.2	2	2.0				
			Dont Femmes	10	6.0	10	6.0	11	6.6	10	6.1	0	0.0				
		Apprentis	Total	13	13.0	12	12.0	11	11.0	13	13.0	0	0.0				
			Dont Femmes	3	3.0	4	4.0	4	4.0	6	6.0	0	0.0				
		Total personnel	Total	147	101.9	144	95.4	153	93.5	135	88.5	12	3.1				
			Dont Femmes	43	27.6	44	29.0	52	32.1	45	27.3	1	0.1				
Tous confondus		Enseignants	Total	29	17.3	33	19.6	36	20.2	33	19.0	10	1.1				
			Dont Femmes	2	1.5	4	3.5	5	3.1	6	3.2	1	0.1				
		Assistants	Total	133	79.9	148	99.8	148	89.2	132	82.7	0	0.0				
			Dont Femmes	47	27.2	52	36.4	55	33.3	52	31.4	0	0.0				
		Pers. admin. et techn.	Total	33	25.6	31	23.8	33	26.4	30	24.6	4	3.3				
			Dont Femmes	12	7.1	12	7.1	16	9.9	13	8.4	1	0.5				
		Apprentis	Total	13	13.0	12	12.0	11	11.0	13	13.0	0	0.0				
			Dont Femmes	3	3.0	4	4.0	4	4.0	6	6.0	0	0.0				
		Total personnel	Total	208	135.9	224	155.3	228	146.8	208	139.3	14	4.4				
			Dont Femmes	64	38.8	72	51.0	80	50.3	77	49.0	2	0.6				
Section de pharmacie	Cantonal	Enseignants	Total	19	10.6	20	10.6	18	8.7	15	8.7	18	7.5	16	9.1	16	7.6
			Dont Femmes	1	0.7	1	0.7	0	0.0	0	0.0	2	0.6	1	0.5	1	0.7
		Assistants	Total	28	16.0	23	13.3	25	15.9	24	15.8	26	18.8	26	19.7	35	27.7
			Dont Femmes	17	13.0	15	8.5	16	9.4	16	9.6	15	10.9	16	11.9	20	15.2
		Pers. admin. et techn.	Total	15	11.1	16	11.6	13	9.9	13	9.9	13	9.1	13	9.6	14	10.0
			Dont Femmes	9	5.8	10	6.3	8	5.6	9	6.6	9	6.6	10	7.6	11	7.9
		Apprentis	Total	3	3.0	2	2.0	2	2.0	1	1.0	2	2.0	2	2.0	1	1.0
			Dont Femmes	1	1.0	1	1.0	1	1.0	1	1.0	2	2.0	2	2.0	1	1.0
		Total personnel	Total	65	46.6	61	37.5	58	36.4	53	35.4	59	37.4	57	40.4	66	46.2
			Dont Femmes	28	20.4	27	16.4	25	16.0	26	17.2	28	20.0	29	22.0	33	24.8
Tous confondus		Enseignants	Total	19	10.6	20	10.6	19	9.7	15	8.7	18	7.5	16	9.1	16	7.6
			Dont Femmes	1	0.7	1	0.7	0	0.0	0	0.0	2	0.6	1	0.5	1	0.7
		Assistants	Total	48	34.1	47	29.5	47	30.1	52	32.8	52	34.1	48	34.2	41	31.7
			Dont Femmes	31	21.5	31	19.4	31	19.3	34	20.2	27	16.9	28	19.8	23	17.0
		Pers. admin. et techn.	Total	17	12.6	19	13.5	15	10.9	15	10.9	16	10.3	16	10.5	18	11.3
			Dont Femmes	10	6.3	12	7.4	9	5.8	10	6.8	10	6.7	12	7.9	14	8.7
		Apprentis	Total	3	3.0	2	2.0	2	2.0	1	1.0	2	2.0	2	2.0	1	1.0
			Dont Femmes	1	1.0	1	1.0	1	1.0	1	1.0	2	2.0	2	2.0	1	1.0
		Total personnel	Total	87	60.2	88	55.5	83	52.6	83	53.4	88	53.8	82	55.8	76	51.6
			Dont Femmes	43	29.4	45	28.4	41	26.1	45	28.0	41	26.1	43	30.2	39	27.4

5.3 Statistique du personnel par domaine scientifique

En nombre de contrats et en équivalents plein temps au 31 décembre

Pour les sources de financement non cantonales, la statistique n'est exhaustive qu'à partir de 1998

Subdivision	Financement	Catégorie de personnel	Sexe	1997		1998		1999		2000		2001		2002		2003	
				Nb contrats	EPT	Nb contrats	EPT	Nb contrats	EPT	Nb contrats	EPT	Nb contrats	EPT	Nb contrats	EPT	Nb contrats	EPT
Domaine médecine, partie Cantonal	UNIL	Enseignants	Total	71	52.5	74	49.5	78	52.4	74	48.9	77	49.0	68	45.8	74	52.7
			<i>Dont Femmes</i>	15	11.2	16	11.2	16	10.2	16	9.6	17	12.1	14	9.6	18	11.7
		Assistants	Total	132	76.8	148	82.5	135	79.9	132	68.8	133	78.4	151	91.8	147	88.9
			<i>Dont Femmes</i>	51	28.0	70	36.0	65	33.7	66	32.2	64	34.8	72	44.8	60	46.8
		Pers. admin. et techn.	Total	97	77.0	96	77.5	97	76.8	100	78.9	96	75.7	103	78.8	89	70.1
			<i>Dont Femmes</i>	66	49.4	67	50.0	65	48.3	67	49.8	64	47.5	74	53.3	66	49.5
		Apprentis	Total	14	14.0	15	15.0	8	8.0	9	9.0	11	11.0	13	13.0	13	13.0
			<i>Dont Femmes</i>	7	7.0	6	6.0	1	1.0	5	5.0	6	6.0	7	7.0	6	6.0
		Total personnel	Total	314	220.3	333	224.5	318	217.1	315	205.6	317	214.0	336	229.3	323	224.7
			<i>Dont Femmes</i>	139	95.6	159	103.2	147	93.2	154	96.6	151	100.4	167	114.7	170	114.0
Tous confondus		Enseignants	Total	91	66.5	90	60.5	96	65.0	87	57.9	94	61.2	85	57.2	88	63.1
			<i>Dont Femmes</i>	22	16.2	20	14.2	20	13.1	19	11.6	24	16.6	20	13.6	20	12.8
		Assistants	Total	207	126.1	235	146.1	220	144.7	224	139.9	200	131.9	208	131.5	200	126.2
			<i>Dont Femmes</i>	93	53.8	121	71.4	111	68.6	116	70.8	98	61.4	103	66.2	107	66.0
		Pers. admin. et techn.	Total	135	102.1	153	115.1	158	119.8	157	117.6	145	106.9	149	108.4	147	113.1
			<i>Dont Femmes</i>	100	70.9	116	81.9	117	82.6	112	78.3	104	72.3	112	77.0	112	83.0
		Apprentis	Total	14	14.0	15	15.0	8	8.0	10	10.0	12	12.0	13	13.0	13	13.0
			<i>Dont Femmes</i>	7	7.0	6	6.0	1	1.0	6	6.0	7	7.0	7	7.0	6	6.0
		Total personnel	Total	447	308.7	493	336.7	482	337.4	478	325.3	451	311.9	455	310.1	448	315.3
			<i>Dont Femmes</i>	222	147.9	263	173.5	249	165.3	253	166.7	233	157.3	242	163.8	245	167.8
Domaine Biologie Cantonal	UNIL	Enseignants	Total	38	22.8	38	22.8	47	24.2	43	24.6	46	26.0	52	33.6	58	39.4
			<i>Dont Femmes</i>	4	3.5	4	3.5	6	2.7	5	1.8	4	1.6	7	4.2	7	5.1
		Assistants	Total	72	52.1	61	43.8	67	44.3	74	47.2	76	44.6	79	51.9	99	62.4
			<i>Dont Femmes</i>	31	22.2	29	20.6	26	17.1	30	18.8	26	16.3	33	22.2	41	26.3
		Pers. admin. et techn.	Total	40	28.9	40	29.4	38	27.4	38	26.5	42	28.8	48	35.0	66	47.8
			<i>Dont Femmes</i>	28	17.5	27	17.0	28	18.1	28	18.0	32	20.0	35	22.7	42	27.0
		Apprentis	Total	7	7.0	7	7.0	4	4.0	4	4.0	2	2.0	5	5.0	5	5.0
			<i>Dont Femmes</i>	6	6.0	4	4.0	2	2.0	1	1.0	0	0.0	2	2.0	4	4.0
		Total personnel	Total	157	110.8	146	103.0	156	99.9	159	102.2	166	101.3	184	125.5	228	154.5
			<i>Dont Femmes</i>	69	49.2	64	45.1	62	39.9	64	39.6	62	37.9	77	51.1	94	62.4
Tous confondus		Enseignants	Total	42	24.9	42	25.8	51	26.9	49	27.9	53	30.9	56	36.8	60	41.4
			<i>Dont Femmes</i>	5	4.5	5	4.5	7	3.7	6	1.9	6	3.1	7	4.2	7	5.1
		Assistants	Total	103	75.5	87	62.1	98	66.7	114	74.1	118	75.9	128	83.8	153	100.2
			<i>Dont Femmes</i>	41	29.8	39	27.8	37	24.7	44	27.5	42	26.3	49	31.7	65	42.9
		Pers. admin. et techn.	Total	51	39.9	51	40.4	51	39.3	52	35.6	60	40.9	66	47.6	82	58.5
			<i>Dont Femmes</i>	34	23.5	34	24.0	37	26.6	37	23.9	45	28.6	49	32.2	53	33.9
		Apprentis	Total	7	7.0	7	7.0	4	4.0	4	4.0	2	2.0	5	5.0	5	5.0
			<i>Dont Femmes</i>	6	6.0	4	4.0	2	2.0	1	1.0	0	0.0	2	2.0	4	4.0
		Total personnel	Total	203	147.3	187	135.3	204	136.9	219	141.5	233	149.7	255	173.2	300	205.1
			<i>Dont Femmes</i>	86	63.8	82	60.3	83	57.0	88	54.3	93	58.0	107	70.1	129	85.9

5.3 Statistique du personnel par domaine scientifique

En nombre de contrats et en équivalents plein temps au 31 décembre

Pour les sources de financement non cantonales, la statistique n'est exhaustive qu'à partir de 1998

Subdivision	Financement	Catégorie de personnel	Sexe	1997		1998		1999		2000		2001		2002		2003		
				Nb contrats	EPT	Nb contrats	EPT	Nb contrats	EPT	Nb contrats	EPT	Nb contrats	EPT	Nb contrats	EPT	Nb contrats	EPT	
Sciences cliniques, Médecine et santé communautaires	Cantonal	Enseignants	Total	40	23.9	40	23.9	45	25.4	50	29.3	56	31.1	61	34.8	79	39.1	
			Dont Femmes	1	1.0	1	1.0	1	1.0	6	3.5	6	3.0	8	4.1	14	6.3	
		Assistants	Total
			Dont Femmes
		Pers. admin. et techn.	Total
			Dont Femmes
		Apprentis	Total
			Dont Femmes
		Total personnel	Total
			Dont Femmes
Tous confondus		Enseignants	Total	45	28.0	47	28.1	49	28.4	55	33.4	62	35.3	66	39.0	82	41.1	
			Dont Femmes	1	1.0	2	1.1	1	1.0	6	3.5	6	3.0	8	4.1	14	6.3	
		Assistants	Total
			Dont Femmes
		Pers. admin. et techn.	Total
			Dont Femmes
		Apprentis	Total
			Dont Femmes
		Total personnel	Total
			Dont Femmes
* Statistique non disponible																		
Sciences cliniques, CHUV	Cantonal	Enseignants	Total	208	118.1	206	115.3	207	120.7	209	130.4	238	150.1	259	164.5	282	182.6	
			Dont Femmes	25	12.1	25	12.4	25	12.5	28	16.1	34	20.2	36	22.0	42	26.2	
		Assistants	Total
			Dont Femmes
		Pers. admin. et techn.	Total
			Dont Femmes
		Apprentis	Total
			Dont Femmes
		Total personnel	Total
			Dont Femmes
Tous confondus		Enseignants	Total	211	120.2	208	116.4	209	121.1	214	132.7	244	152.9	267	168.3	287	185.7	
			Dont Femmes	25	12.1	25	12.4	25	12.5	28	16.1	35	21.2	38	24.0	43	27.2	
		Assistants	Total
			Dont Femmes
		Pers. admin. et techn.	Total
			Dont Femmes
		Apprentis	Total
			Dont Femmes
		Total personnel	Total
			Dont Femmes
* Statistique non disponible																		

5.3 Statistique du personnel par domaine scientifique

En nombre de contrats et en équivalents plein temps au 31 décembre

Pour les sources de financement non cantonales, la statistique n'est exhaustive qu'à partir de 1998

Subdivision	Financement	Catégorie de personnel	Sexe	1997		1998		1999		2000		2001		2002		2003		
				Nb contrats	EPT	Nb contrats	EPT	Nb contrats	EPT	Nb contrats	EPT	Nb contrats	EPT	Nb contrats	EPT	Nb contrats	EPT	
Sciences cliniques, Département et services universitaires de psychiatrie	Cantonal	Enseignants	Total	32	23.9	35	25.1	38	26.8	42	27.8	39	25.7	40	28.6	45	31.0	
			Dont Femmes	4	2.2	4	2.2	4	2.0	5	2.3	5	2.3	5	2.3	6	3.3	
		Assistants	Total
			Dont Femmes
		Pers. admin. et techn.	Total
			Dont Femmes
		Apprentis	Total
			Dont Femmes
		Total personnel	Total
			Dont Femmes
Tous confondus		Enseignants	Total	32	23.9	36	25.2	39	26.9	43	28.0	41	25.8	41	28.7	46	31.1	
			Dont Femmes	4	2.2	4	2.2	4	2.0	5	2.3	5	2.3	5	2.3	5	2.3	
		Assistants	Total
			Dont Femmes
		Pers. admin. et techn.	Total
			Dont Femmes
		Apprentis	Total
			Dont Femmes
		Total personnel	Total
			Dont Femmes
* Statistique non disponible																		
Géosciences et environnement, Décanat	Cantonal	Enseignants	Total												4	1.4		
			Dont Femmes												1	0.1		
		Assistants	Total												19	9.3		
			Dont Femmes												3	1.2		
		Pers. admin. et techn.	Total												7	4.7		
			Dont Femmes												3	1.6		
		Apprentis	Total															
			Dont Femmes															
		Total personnel	Total	0	0.0	0	0.0	0	0.0	0	0.0	0	0.0	0	0.0	30	15.4	
			Dont Femmes	0	0.0	0	0.0	0	0.0	0	0.0	0	0.0	0	0.0	7	2.9	
Tous confondus		Enseignants	Total												4	1.4		
			Dont Femmes												1	0.1		
		Assistants	Total												23	12.6		
			Dont Femmes												4	2.2		
		Pers. admin. et techn.	Total												7	4.7		
			Dont Femmes												3	1.6		
		Apprentis	Total															
			Dont Femmes															
		Total personnel	Total	0	0.0	0	0.0	0	0.0	0	0.0	0	0.0	0	0.0	34	18.7	
			Dont Femmes	0	0.0	0	0.0	0	0.0	0	0.0	0	0.0	0	0.0	8	3.9	

5.3 Statistique du personnel par domaine scientifique

En nombre de contrats et en équivalents plein temps au 31 décembre

Pour les sources de financement non cantonales, la statistique n'est exhaustive qu'à partir de 1998

Subdivision	Financement	Catégorie de personnel	Sexe	1997		1998		1999		2000		2001		2002		2003	
				Nb contrats	EPT	Nb contrats	EPT	Nb contrats	EPT	Nb contrats	EPT	Nb contrats	EPT	Nb contrats	EPT	Nb contrats	EPT
Sciences de la Terre Cantonal	Enseignants	Total	16	13.0	18	12.4	22	11.8	20	13.5	19	13.4	20	13.5	24	14.6	
		<i>Dont Femmes</i>	1	1.0	1	1.0	2	1.1	1	1.0	1	1.0	1	1.0	1	1.0	
	Assistants	Total	41	16.3	41	11.1	33	10.8	42	14.4	42	13.7	38	13.3	51	22.9	
		<i>Dont Femmes</i>	11	4.2	10	2.5	9	2.3	8	2.6	12	4.1	12	5.1	14	5.4	
	Pers. admin. et techn.	Total	17	10.7	20	12.3	19	11.7	19	12.0	21	13.5	21	13.2	21	13.1	
		<i>Dont Femmes</i>	7	3.5	8	4.1	7	3.6	7	3.6	8	3.6	9	4.1	8	4.0	
	Apprentis	Total	0	0.0	0	0.0	0	0.0	0	0.0	2	2.0	2	2.0	2	2.0	
		<i>Dont Femmes</i>	0	0.0	0	0.0	0	0.0	0	0.0	2	2.0	2	2.0	2	2.0	
	Total personnel	Total	74	40.0	79	35.8	74	34.3	81	39.9	84	42.6	81	41.9	98	62.6	
		<i>Dont Femmes</i>	19	8.7	19	7.6	18	7.0	16	7.2	23	10.7	24	12.2	25	12.4	
Tous confondus	Enseignants	Total	16	13.0	18	12.4	22	11.8	22	14.6	21	14.4	21	13.6	26	14.7	
		<i>Dont Femmes</i>	1	1.0	1	1.0	2	1.1	1	1.0	1	1.0	1	1.0	1	1.0	
	Assistants	Total	72	33.2	70	32.5	65	33.3	76	36.3	69	31.3	61	27.8	77	40.5	
		<i>Dont Femmes</i>	18	7.2	15	6.0	15	6.1	12	4.9	16	6.6	18	9.0	22	10.6	
	Pers. admin. et techn.	Total	18	10.9	29	13.8	22	13.1	25	14.3	29	16.4	28	17.0	24	13.8	
		<i>Dont Femmes</i>	7	3.5	15	4.9	8	4.6	8	3.7	10	3.8	11	4.5	9	4.1	
	Apprentis	Total	0	0.0	0	0.0	0	0.0	0	0.0	2	2.0	2	2.0	2	2.0	
		<i>Dont Femmes</i>	0	0.0	0	0.0	0	0.0	0	0.0	2	2.0	2	2.0	2	2.0	
	Total personnel	Total	106	57.2	117	58.7	109	58.2	123	65.1	121	64.1	112	60.4	129	71.0	
		<i>Dont Femmes</i>	26	11.7	31	11.9	25	11.8	21	9.6	29	13.4	32	16.5	34	17.7	
Géosciences et environnement, Géographie Cantonal	Enseignants	Total	Les données de l'Institut de géographies sont comprises dans la Faculté des lettres jusqu'en 2002												16	8.3	
		<i>Dont Femmes</i>													3	2.3	
	Assistants	Total													17	7.5	
		<i>Dont Femmes</i>													3	1.1	
	Pers. admin. et techn.	Total													3	2.5	
		<i>Dont Femmes</i>													1	0.5	
	Apprentis	Total															
<i>Dont Femmes</i>																	
Total personnel	Total													36	18.3		
	<i>Dont Femmes</i>													7	3.9		
Tous confondus	Enseignants	Total	Les données de l'Institut de géographies sont comprises dans la Faculté des lettres jusqu'en 2002												17	9.1	
		<i>Dont Femmes</i>													4	2.5	
	Assistants	Total													19	8.8	
		<i>Dont Femmes</i>													5	2.4	
	Pers. admin. et techn.	Total													5	3.0	
		<i>Dont Femmes</i>													3	1.0	
	Apprentis	Total															
<i>Dont Femmes</i>																	
Total personnel	Total													41	20.9		
	<i>Dont Femmes</i>													12	5.9		

5.3 Statistique du personnel par domaine scientifique

En nombre de contrats et en équivalents plein temps au 31 décembre

Pour les sources de financement non cantonales, la statistique n'est exhaustive qu'à partir de 1998

Subdivision	Financement	Catégorie de personnel	Sexe	1997		1998		1999		2000		2001		2002		2003	
				Nb contrats	EPT	Nb contrats	EPT	Nb contrats	EPT	Nb contrats	EPT	Nb contrats	EPT	Nb contrats	EPT	Nb contrats	EPT
Rectorat et ses services Cantonal	Enseignants	Total	6	3.8	5	3.6	10	5.5	7	3.6	6	3.3	6	3.5	12	6.2	
		Dont Femmes	0	0.0	1	1.0	4	2.4	5	2.9	3	1.7	3	1.1	8	3.0	
	Assistants	Total	6	2.9	6	2.9	49	20.8	20	10.7	11	4.7	9	4.0	36	14.9	
		Dont Femmes	3	1.1	3	1.4	22	9.4	13	6.9	5	2.0	3	0.9	19	7.7	
	Pers. admin. et techn.	Total	16	13.1	19	14.7	22	18.1	24	20.7	29	22.6	25	20.4	37	28.3	
		Dont Femmes	11	8.8	15	11.4	16	13.7	17	14.7	22	17.2	20	15.7	27	19.9	
	Apprentis	Total	1	1.0	1	1.0	0	0.0	0	0.0	0	0.0	0	0.0	0	0.0	
		Dont Femmes	0	0.0	0	0.0	0	0.0	0	0.0	0	0.0	0	0.0	0	0.0	
	Total personnel	Total	29	20.8	31	22.2	81	44.4	51	35.0	46	30.6	40	27.9	85	49.3	
		Dont Femmes	14	9.9	19	13.8	42	25.5	35	24.5	30	20.9	26	17.7	54	30.6	
Tous confondus	Enseignants	Total	6	3.8	6	3.7	11	5.6	7	3.6	7	3.8	6	3.5	12	6.2	
		Dont Femmes	0	0.0	1	1.0	4	2.4	5	2.9	4	2.2	3	1.1	8	3.0	
	Assistants	Total	7	3.5	8	3.1	50	21.0	24	12.8	13	5.8	14	6.9	43	17.8	
		Dont Femmes	4	1.7	4	1.5	22	9.4	14	7.5	7	3.1	7	3.0	25	9.8	
	Pers. admin. et techn.	Total	18	14.9	23	17.5	24	19.2	28	23.7	33	26.1	30	24.5	41	31.2	
		Dont Femmes	13	10.6	18	13.7	17	14.7	21	17.7	26	20.7	23	18.3	30	22.3	
	Apprentis	Total	1	1.0	1	1.0	0	0.0	0	0.0	0	0.0	0	0.0	0	0.0	
		Dont Femmes	0	0.0	0	0.0	0	0.0	0	0.0	0	0.0	0	0.0	0	0.0	
	Total personnel	Total	32	23.2	38	25.3	85	45.8	59	40.1	53	35.7	50	34.9	96	55.1	
		Dont Femmes	17	12.3	23	16.2	43	26.5	40	28.1	37	26.0	33	22.4	63	35.1	
Affaires étudiantes Cantonal	Enseignants	Total	0	0.0	0	0.0	0	0.0	0	0.0	0	0.0	0	0.0	0	0.0	
		Dont Femmes	0	0.0	0	0.0	0	0.0	0	0.0	0	0.0	0	0.0	0	0.0	
	Assistants	Total	3	2.1	4	2.5	3	2.0	2	1.3	1	0.5	2	0.8	1	0.5	
		Dont Femmes	2	1.3	2	1.2	1	0.5	1	0.8	0	0.0	0	0.0	1	0.5	
	Pers. admin. et techn.	Total	21	16.1	20	15.4	23	17.9	25	18.6	23	18.9	24	18.6	29	22.8	
		Dont Femmes	16	12.0	15	11.3	16	12.6	19	13.6	17	13.7	18	13.4	20	15.3	
	Apprentis	Total	1	1.0	1	1.0	1	1.0	0	0.0	0	0.0	0	0.0	0	0.0	
		Dont Femmes	1	1.0	1	1.0	1	1.0	0	0.0	0	0.0	0	0.0	0	0.0	
	Total personnel	Total	25	19.2	25	18.9	27	20.9	27	19.9	24	19.4	26	19.4	30	23.3	
		Dont Femmes	19	14.3	18	13.5	18	14.1	20	14.4	17	13.7	18	13.4	21	15.8	
Tous confondus	Enseignants	Total	0	0.0	0	0.0	0	0.0	0	0.0	0	0.0	0	0.0	0	0.0	
		Dont Femmes	0	0.0	0	0.0	0	0.0	0	0.0	0	0.0	0	0.0	0	0.0	
	Assistants	Total	4	3.0	4	2.5	3	2.0	2	1.3	1	0.5	3	1.3	2	1.0	
		Dont Femmes	3	2.2	2	1.2	1	0.5	1	0.8	0	0.0	1	0.5	2	1.0	
	Pers. admin. et techn.	Total	32	24.7	32	25.6	35	26.5	42	31.8	37	29.6	40	31.8	29	22.8	
		Dont Femmes	27	20.6	26	20.5	26	20.8	32	24.0	30	24.1	31	24.3	20	15.3	
	Apprentis	Total	1	1.0	1	1.0	1	1.0	0	0.0	0	0.0	0	0.0	0	0.0	
		Dont Femmes	1	1.0	1	1.0	1	1.0	0	0.0	0	0.0	0	0.0	0	0.0	
	Total personnel	Total	37	28.7	37	29.1	39	29.5	44	33.1	38	30.1	43	33.1	31	23.8	
		Dont Femmes	31	23.8	29	22.7	28	22.3	33	24.8	30	24.1	32	24.8	22	16.3	

5.3 Statistique du personnel par domaine scientifique

En nombre de contrats et en équivalents plein temps au 31 décembre

Pour les sources de financement non cantonales, la statistique n'est exhaustive qu'à partir de 1998

Subdivision	Financement	Catégorie de personnel	Sexe	1997		1998		1999		2000		2001		2002		2003		
				Nb contrats	EPT	Nb contrats	EPT	Nb contrats	EPT	Nb contrats	EPT	Nb contrats	EPT	Nb contrats	EPT	Nb contrats	EPT	
Centres spécialisés Cantonal	Enseignants	Total	0	0.0	0	0.0	0	0.0	0	0.0	0	0.0	0	0.0	0	0.0	0	0.0
		Dont Femmes	0	0.0	0	0.0	0	0.0	0	0.0	0	0.0	0	0.0	0	0.0	0	0.0
	Assistants	Total	3	1.8	2	1.1	2	1.2	2	1.2	9	5.3	12	6.5	3	1.9	3	1.5
		Dont Femmes	1	0.7	0	0.0	1	0.7	1	0.8	3	1.8	5	2.7	2	1.5	2	1.5
	Pers. admin. et techn.	Total	39	31.4	36	32.1	40	36.2	44	38.4	52	43.1	71	59.5	76	65.6	76	65.6
		Dont Femmes	9	6.0	9	6.6	12	9.9	14	10.7	18	12.4	30	22.3	25	17.3	25	17.3
	Apprentis	Total	0	0.0	0	0.0	1	1.0	2	2.0	2	2.0	3	3.0	6	6.0	6	6.0
		Dont Femmes	0	0.0	0	0.0	0	0.0	0	0.0	0	0.0	0	0.0	1	1.0	1	1.0
	Total personnel	Total	42	33.2	38	33.2	43	38.4	48	41.6	63	50.4	86	69.0	85	73.6	85	73.6
		Dont Femmes	10	6.7	9	6.6	13	10.6	15	11.5	21	14.2	35	25.0	28	19.8	28	19.8
Tous confondus	Enseignants	Total	0	0.0	0	0.0	0	0.0	0	0.0	0	0.0	0	0.0	0	0.0	0	0.0
		Dont Femmes	0	0.0	0	0.0	0	0.0	0	0.0	0	0.0	0	0.0	0	0.0	0	0.0
	Assistants	Total	7	3.8	3	1.2	2	1.2	2	1.2	10	5.7	12	6.5	3	1.9	3	1.9
		Dont Femmes	2	0.8	0	0.0	1	0.7	1	0.8	3	1.8	5	2.7	2	1.5	2	1.5
	Pers. admin. et techn.	Total	62	42.9	68	49.6	66	50.6	71	49.5	83	57.4	107	75.9	118	81.6	118	81.6
		Dont Femmes	28	15.0	30	19.5	31	21.6	33	18.3	43	22.6	57	34.4	58	28.4	58	28.4
	Apprentis	Total	0	0.0	0	0.0	1	1.0	2	2.0	2	2.0	3	3.0	6	6.0	6	6.0
		Dont Femmes	0	0.0	0	0.0	0	0.0	0	0.0	0	0.0	0	0.0	1	1.0	1	1.0
	Total personnel	Total	69	46.7	71	49.8	69	52.8	75	52.7	95	65.1	122	85.4	127	89.5	127	89.5
		Dont Femmes	30	15.8	30	19.5	32	22.3	34	19.1	46	24.4	62	37.0	61	30.9	61	30.9
Services administratifs Cantonal	Enseignants	Total	0	0.0	0	0.0	0	0.0	0	0.0	0	0.0	0	0.0	0	0.0	0	0.0
		Dont Femmes	0	0.0	0	0.0	0	0.0	0	0.0	0	0.0	0	0.0	0	0.0	0	0.0
	Assistants	Total	0	0.0	0	0.0	0	0.0	1	0.3	0	0.0	0	0.0	0	0.0	0	0.0
		Dont Femmes	0	0.0	0	0.0	0	0.0	1	0.3	0	0.0	0	0.0	0	0.0	0	0.0
	Pers. admin. et techn.	Total	17	15.1	23	20.4	27	23.0	25	21.7	30	26.7	29	26.1	31	28.5	31	28.5
		Dont Femmes	9	7.6	14	11.9	17	13.5	15	12.4	18	15.4	16	13.4	18	15.6	18	15.6
	Apprentis	Total	1	1.0	1	1.0	1	1.0	0	0.0	0	0.0	0	0.0	0	0.0	0	0.0
		Dont Femmes	1	1.0	1	1.0	1	1.0	0	0.0	0	0.0	0	0.0	0	0.0	0	0.0
	Total personnel	Total	18	16.1	24	21.4	28	24.0	26	22.0	30	26.7	29	26.1	31	28.5	31	28.5
		Dont Femmes	10	8.6	15	12.9	18	14.5	16	12.7	18	15.4	16	13.4	18	15.6	18	15.6
Tous confondus	Enseignants	Total	0	0.0	0	0.0	0	0.0	0	0.0	0	0.0	0	0.0	0	0.0	0	0.0
		Dont Femmes	0	0.0	0	0.0	0	0.0	0	0.0	0	0.0	0	0.0	0	0.0	0	0.0
	Assistants	Total	0	0.0	0	0.0	1	1.0	1	0.3	0	0.0	0	0.0	1	0.5	1	0.5
		Dont Femmes	0	0.0	0	0.0	1	1.0	1	0.3	0	0.0	0	0.0	1	0.5	1	0.5
	Pers. admin. et techn.	Total	19	16.9	27	23.5	32	27.3	27	23.7	31	27.7	31	27.5	32	28.9	32	28.9
		Dont Femmes	10	8.6	18	15.0	22	17.8	17	14.4	19	16.4	18	14.8	19	16.0	19	16.0
	Apprentis	Total	1	1.0	1	1.0	1	1.0	0	0.0	0	0.0	0	0.0	0	0.0	0	0.0
		Dont Femmes	1	1.0	1	1.0	1	1.0	0	0.0	0	0.0	0	0.0	0	0.0	0	0.0
	Total personnel	Total	20	17.9	28	24.5	34	29.3	28	24.0	31	27.7	31	27.5	33	29.4	33	29.4
		Dont Femmes	11	9.6	19	16.0	24	19.8	18	14.7	19	16.4	18	14.8	20	16.5	20	16.5

5.3 Statistique du personnel par domaine scientifique

En nombre de contrats et en équivalents plein temps au 31 décembre

Pour les sources de financement non cantonales, la statistique n'est exhaustive qu'à partir de 1998

Subdivision	Financement	Catégorie de personnel	Sexe	1997		1998		1999		2000		2001		2002		2003	
				Nb contrats	EPT	Nb contrats	EPT	Nb contrats	EPT	Nb contrats	EPT	Nb contrats	EPT	Nb contrats	EPT	Nb contrats	EPT
Bâtiments	Cantonal	Enseignants	Total	0	0,0	0	0,0	0	0,0	0	0,0	0	0,0	0	0,0	0	0,0
			Dont Femmes	0	0,0	0	0,0	0	0,0	0	0,0	0	0,0	0	0,0	0	0,0
		Assistants	Total	0	0,0	0	0,0	0	0,0	0	0,0	0	0,0	0	0,0	0	0,0
			Dont Femmes	0	0,0	0	0,0	0	0,0	0	0,0	0	0,0	0	0,0	0	0,0
		Pers. admin. et techn.	Total	46	42,5	47	43,5	48	44,4	49	45,6	48	43,9	47	43,6	49	45,1
			Dont Femmes	11	7,5	11	7,5	11	7,4	10	6,6	10	6,6	10	6,6	11	7,1
		Apprentis	Total	0	0,0	0	0,0	0	0,0	0	0,0	0	0,0	0	0,0	0	0,0
			Dont Femmes	0	0,0	0	0,0	0	0,0	0	0,0	0	0,0	0	0,0	0	0,0
		Total personnel	Total	46	42,5	47	43,5	48	44,4	49	45,6	48	43,9	47	43,6	49	45,1
			Dont Femmes	11	7,5	11	7,5	11	7,4	10	6,6	10	6,6	10	6,6	11	7,1
Tous confondus		Enseignants	Total	0	0,0	0	0,0	0	0,0	0	0,0	0	0,0	0	0,0	0	0,0
			Dont Femmes	0	0,0	0	0,0	0	0,0	0	0,0	0	0,0	0	0,0	0	0,0
		Assistants	Total	0	0,0	0	0,0	0	0,0	0	0,0	0	0,0	0	0,0	0	0,0
			Dont Femmes	0	0,0	0	0,0	0	0,0	0	0,0	0	0,0	0	0,0	0	0,0
		Pers. admin. et techn.	Total	46	42,5	47	43,5	48	44,4	49	45,6	48	43,9	47	43,6	49	45,1
			Dont Femmes	11	7,5	11	7,5	11	7,4	10	6,6	10	6,6	10	6,6	11	7,1
		Apprentis	Total	0	0,0	0	0,0	0	0,0	0	0,0	0	0,0	0	0,0	0	0,0
			Dont Femmes	0	0,0	0	0,0	0	0,0	0	0,0	0	0,0	0	0,0	0	0,0
		Total personnel	Total	46	42,5	47	43,5	48	44,4	49	45,6	48	43,9	47	43,6	49	45,1
			Dont Femmes	11	7,5	11	7,5	11	7,4	10	6,6	10	6,6	10	6,6	11	7,1
SVS	Cantonal	Enseignants	Total										2	2,0			
			Dont Femmes											1	1,0		
		Assistants	Total											0	0,0		
			Dont Femmes												0	0,0	
		Pers. admin. et techn.	Total											2	1,7	2	1,7
			Dont Femmes											2	1,7	2	1,7
		Apprentis	Total											0	0,0	0	0,0
			Dont Femmes											0	0,0	0	0,0
		Total personnel	Total											4	3,7	2	1,7
			Dont Femmes											3	2,7	2	1,7
Tous confondus		Enseignants	Total										2	2,0			
			Dont Femmes											1	1,0		
		Assistants	Total											1	1,0		
			Dont Femmes											0	0,0		
		Pers. admin. et techn.	Total											3	2,7	3	2,7
			Dont Femmes											2	1,7	3	2,7
		Apprentis	Total											0	0,0		
			Dont Femmes											0	0,0		
		Total personnel	Total											6	5,7	3	2,7
			Dont Femmes											3	2,7	3	2,7

5.3 Statistique du personnel par domaine scientifique

En nombre de contrats et en équivalents plein temps au 31 décembre

Pour les sources de financement non cantonales, la statistique n'est exhaustive qu'à partir de 1998

Subdivision	Financement	Catégorie de personnel	Sexe	1997		1998		1999		2000		2001		2002		2003	
				Nb contrats	EPT	Nb contrats	EPT	Nb contrats	EPT	Nb contrats	EPT	Nb contrats	EPT	Nb contrats	EPT	Nb contrats	EPT
Total Sciences Humaines	Cantonal	Enseignants	Total	364	197.7	362	192.9	383	198.6	398	201.6	392	212.1	486	250.9	525	275.6
			<i>Dont Femmes</i>	81	39.6	92	41.3	105	47.8	112	50.4	109	56.5	131	63.7	138	66.9
		Assistants	Total	383	228.7	390	218.9	357	217.0	388	230.8	412	242.9	494	284.8	521	314.0
			<i>Dont Femmes</i>	160	93.6	165	93.6	143	85.7	144	87.5	171	98.8	212	122.2	214	128.3
		Pers. admin. et techn.	Total	74	52.0	75	51.0	78	55.0	86	60.5	92	61.3	100	65.6	109	73.6
			<i>Dont Femmes</i>	58	37.7	59	37.2	62	41.2	67	44.6	71	44.7	75	47.1	81	53.0
		Apprentis	Total	8	8.0	8	8.0	6	6.0	7	7.0	8	8.0	8	8.0	8	8.0
			<i>Dont Femmes</i>	5	5.0	5	5.0	5	5.0	5	5.0	6	6.0	6	6.0	6	6.0
		Total personnel	Total	829	486.4	835	470.9	824	476.6	879	499.8	904	524.3	1'088	609.2	1'166	674.2
			<i>Dont Femmes</i>	304	175.9	321	177.1	315	179.7	328	187.5	357	206.0	424	239.0	441	256.2
Tous confondus	Enseignants	Total	418	219.7	427	211.9	435	217.2	453	222.9	469	240.0	545	271.9	577	297.4	
		<i>Dont Femmes</i>	104	48.8	113	48.6	123	54.1	130	57.6	137	67.8	155	74.8	161	80.0	
	Assistants	Total	496	293.8	532	294.7	463	282.3	483	287.9	545	321.5	656	371.0	668	396.7	
		<i>Dont Femmes</i>	192	112.4	221	120.3	183	110.4	182	110.5	225	131.8	296	166.7	286	167.3	
	Pers. admin. et techn.	Total	93	60.0	98	59.7	95	63.7	100	68.0	120	74.1	130	81.9	143	91.4	
		<i>Dont Femmes</i>	75	45.1	74	44.4	78	49.4	78	50.9	92	53.5	98	58.9	108	66.1	
	Apprentis	Total	9	9.0	9	9.0	6	6.0	7	7.0	8	8.0	8	8.0	11	11.0	
		<i>Dont Femmes</i>	6	6.0	6	6.0	5	5.0	5	5.0	6	6.0	6	6.0	8	8.0	
	Total personnel	Total	1'016	582.5	1'066	575.3	999	569.2	1'043	585.8	1'142	643.7	1'339	732.8	1'399	796.5	
		<i>Dont Femmes</i>	377	212.4	414	219.2	389	218.9	395	223.9	460	259.1	555	306.4	563	321.4	
Total Sciences exactes et naturelles + Pharmacie	Cantonal	Enseignants	Total	141	92.9	144	93.9	158	92.2	149	97.7	129	79.5	130	87.8	102	63.0
			<i>Dont Femmes</i>	8	7.2	9	8.2	11	5.8	10	4.9	8	3.3	10	6.7	10	6.9
		Assistants	Total	331	200.3	310	169.5	324	180.3	322	173.7	265	143.4	276	152.6	204	122.3
			<i>Dont Femmes</i>	101	65.7	100	58.1	103	59.1	96	53.0	74	41.6	82	47.8	78	48.1
		Pers. admin. et techn.	Total	140	106.2	142	107.1	139	105.3	140	104.8	123	88.9	127	93.7	108	75.5
			<i>Dont Femmes</i>	70	42.6	69	41.3	71	43.8	72	44.6	68	41.6	73	45.8	64	40.5
		Apprentis	Total	26	26.0	25	25.0	21	21.0	21	21.0	9	9.0	12	12.0	8	8.0
			<i>Dont Femmes</i>	10	10.0	9	9.0	7	7.0	8	8.0	4	4.0	6	6.0	7	7.0
		Total personnel	Total	638	425.4	621	396.5	642	398.8	632	397.2	526	320.8	545	346.1	422	268.8
			<i>Dont Femmes</i>	189	125.4	187	118.5	192	115.7	186	110.4	154	90.4	171	106.2	159	102.5
Tous confondus	Enseignants	Total	151	98.4	153	99.7	170	101.1	162	106.2	144	90.4	141	95.9	106	65.1	
		<i>Dont Femmes</i>	10	8.7	12	10.7	14	7.8	13	6.0	12	6.3	11	7.2	10	6.9	
	Assistants	Total	485	300.6	484	297.3	501	303.3	519	304.6	399	233.3	427	250.5	294	185.0	
		<i>Dont Femmes</i>	153	96.3	158	101.0	161	97.2	169	98.9	118	67.4	132	80.1	114	72.7	
	Pers. admin. et techn.	Total	169	129.4	179	129.8	170	131.0	171	124.1	160	110.7	160	115.0	131	88.3	
		<i>Dont Femmes</i>	83	52.7	92	54.7	90	59.6	89	54.8	87	52.1	92	56.1	79	48.3	
	Apprentis	Total	26	26.0	25	25.0	21	21.0	21	21.0	9	9.0	12	12.0	8	8.0	
		<i>Dont Femmes</i>	10	10.0	9	9.0	7	7.0	8	8.0	4	4.0	6	6.0	7	7.0	
	Total personnel	Total	831	554.3	841	551.8	862	556.4	873	555.9	712	443.3	740	473.4	539	346.3	
		<i>Dont Femmes</i>	266	167.6	271	175.4	272	171.8	279	167.7	221	129.7	241	149.3	210	134.9	

5.3 Statistique du personnel par domaine scientifique

En nombre de contrats et en équivalents plein temps au 31 décembre

Pour les sources de financement non cantonales, la statistique n'est exhaustive qu'à partir de 1998

Subdivision	Financement	Catégorie de personnel	Sexe	1997		1998		1999		2000		2001		2002		2003	
				Nb contrats	EPT	Nb contrats	EPT	Nb contrats	EPT	Nb contrats	EPT	Nb contrats	EPT	Nb contrats	EPT	Nb contrats	EPT
Médecine, partie UNIL Cantonal	Enseignants	Total	71	52.5	74	49.5	78	52.4	74	48.9	77	49.0	68	45.8	74	52.7	
		<i>Dont Femmes</i>	15	11.2	16	11.2	16	10.2	16	9.6	17	12.1	14	9.6	18	11.7	
	Assistants	Total	132	76.8	148	82.5	135	79.9	132	68.8	133	78.4	151	91.8	147	88.9	
		<i>Dont Femmes</i>	51	28.0	70	36.0	65	33.7	66	32.2	64	34.8	72	44.8	60	46.8	
	Pers. admin. et techn.	Total	97	77.0	96	77.5	97	76.8	100	78.9	96	75.7	103	78.8	89	70.1	
		<i>Dont Femmes</i>	66	49.4	67	50.0	65	48.3	67	49.8	64	47.5	74	53.3	66	49.5	
	Apprentis	Total	14	14.0	15	15.0	8	8.0	9	9.0	11	11.0	13	13.0	13	13.0	
		<i>Dont Femmes</i>	7	7.0	6	6.0	1	1.0	5	5.0	6	6.0	7	7.0	6	6.0	
	Total personnel	Total	314	220.3	333	224.5	318	217.1	315	205.6	317	214.0	335	229.3	323	224.7	
		<i>Dont Femmes</i>	139	95.6	159	103.2	147	93.2	154	96.6	151	100.4	167	114.7	170	114.0	
Tous confondus	Enseignants	Total	91	66.5	90	60.5	96	65.0	87	57.9	94	61.2	85	57.2	88	63.1	
		<i>Dont Femmes</i>	22	16.2	20	14.2	20	13.1	19	11.6	24	16.6	20	13.6	20	12.8	
	Assistants	Total	207	126.1	235	146.1	220	144.7	224	139.9	200	131.9	208	131.5	200	126.2	
		<i>Dont Femmes</i>	93	53.8	121	71.4	111	68.6	116	70.8	98	61.4	103	66.2	107	66.0	
	Pers. admin. et techn.	Total	135	102.1	153	115.1	158	119.8	157	117.6	145	106.9	149	108.4	147	113.1	
		<i>Dont Femmes</i>	100	70.9	116	81.9	117	82.6	112	78.3	104	72.3	112	77.0	112	83.0	
	Apprentis	Total	14	14.0	15	15.0	8	8.0	10	10.0	12	12.0	13	13.0	13	13.0	
		<i>Dont Femmes</i>	7	7.0	6	6.0	1	1.0	6	6.0	7	7.0	7	7.0	6	6.0	
	Total personnel	Total	447	308.7	493	336.7	482	337.4	478	326.3	451	311.9	455	310.1	448	315.3	
		<i>Dont Femmes</i>	222	147.9	263	173.5	249	165.3	253	166.7	233	157.3	242	163.8	245	167.8	
Secteur commun Cantonal	Enseignants	Total	6	3.8	5	3.6	10	5.5	7	3.6	6	3.3	8	5.5	12	6.2	
		<i>Dont Femmes</i>	0	0.0	1	1.0	4	2.4	5	2.9	3	1.7	4	2.1	8	3.0	
	Assistants	Total	12	6.8	12	6.5	54	24.0	25	13.4	21	10.5	23	11.3	40	17.3	
		<i>Dont Femmes</i>	6	3.1	5	2.6	24	10.6	16	8.8	8	3.8	8	3.6	22	9.7	
	Pers. admin. et techn.	Total	139	118.2	145	126.1	160	139.4	167	144.9	182	155.1	198	169.9	224	192.0	
		<i>Dont Femmes</i>	56	41.9	64	48.7	72	57.0	75	58.0	85	65.3	96	73.1	103	76.9	
	Apprentis	Total	3	3.0	3	3.0	3	3.0	2	2.0	2	2.0	3	3.0	6	6.0	
		<i>Dont Femmes</i>	2	2.0	2	2.0	2	2.0	0	0.0	0	0.0	0	0.0	1	1.0	
	Total personnel	Total	160	131.8	165	139.2	227	171.9	201	163.9	211	170.9	232	189.7	282	221.4	
		<i>Dont Femmes</i>	64	47.0	72	54.3	102	72.0	96	69.7	96	70.8	108	78.8	134	90.6	
Tous confondus	Enseignants	Total	6	3.8	6	3.7	11	5.6	7	3.6	7	3.8	8	5.5	12	6.2	
		<i>Dont Femmes</i>	0	0.0	1	1.0	4	2.4	5	2.9	4	2.2	4	2.1	8	3.0	
	Assistants	Total	18	10.3	15	6.8	56	25.2	29	15.6	24	12.0	30	15.7	49	21.2	
		<i>Dont Femmes</i>	9	4.7	6	2.7	25	11.6	17	9.3	10	4.9	13	6.2	30	12.8	
	Pers. admin. et techn.	Total	177	141.9	197	158.7	205	167.9	217	174.3	232	184.7	258	206.1	272	212.2	
		<i>Dont Femmes</i>	89	62.3	103	76.1	107	82.2	113	81.0	128	90.5	141	100.2	141	91.8	
	Apprentis	Total	3	3.0	3	3.0	3	3.0	2	2.0	2	2.0	3	3.0	6	6.0	
		<i>Dont Femmes</i>	2	2.0	2	2.0	2	2.0	0	0.0	0	0.0	0	0.0	1	1.0	
	Total personnel	Total	204	159.0	221	172.2	275	201.6	255	195.5	265	202.4	299	230.3	339	245.6	
		<i>Dont Femmes</i>	100	69.0	112	81.8	138	98.2	135	93.3	142	97.5	158	108.4	180	108.6	

5.3 Statistique du personnel par domaine scientifique

En nombre de contrats et en équivalents plein temps au 31 décembre

Pour les sources de financement non cantonales, la statistique n'est exhaustive qu'à partir de 1998

Subdivision	Financement	Catégorie de personnel	Sexe	1997		1998		1999		2000		2001		2002		2003	
				Nb contrats	EPT	Nb contrats	EPT	Nb contrats	EPT	Nb contrats	EPT	Nb contrats	EPT	Nb contrats	EPT	Nb contrats	EPT
Total UNIL, sans les sciences cliniques Cantonal	Enseignants	Total	582	346.9	585	339.9	629	348.7	628	351.9	604	343.8	692	390.0	713	397.4	
		Dont Femmes	104	57.9	118	61.6	136	66.1	143	67.8	137	73.6	159	82.1	174	88.5	
	Assistants	Total	858	512.6	860	477.4	870	501.1	867	486.6	831	475.2	944	540.4	912	542.5	
		Dont Femmes	318	190.4	340	190.3	335	189.1	322	181.4	317	179.0	374	218.3	394	232.9	
	Pers. admin. et techn.	Total	450	353.4	458	361.7	474	376.5	493	389.1	493	380.9	528	407.9	530	411.2	
		Dont Femmes	250	171.6	259	177.2	270	190.3	281	197.0	288	199.0	318	219.3	314	219.8	
	Apprentis	Total	51	51.0	51	51.0	38	38.0	39	39.0	30	30.0	36	36.0	38	38.0	
		Dont Femmes	24	24.0	22	22.0	15	15.0	18	18.0	16	16.0	19	19.0	22	22.0	
	Total personnel	Total	1'941	1'263.9	1'954	1'230.0	2'011	1'264.4	2'027	1'266.6	1'958	1'229.9	2'200	1'374.3	2'193	1'389.1	
		Dont Femmes	696	443.9	739	451.1	756	460.6	764	464.2	758	467.6	870	538.6	904	563.2	
Tous confondus	Enseignants	Total	666	388.5	676	375.7	712	388.8	709	390.6	714	395.4	779	430.6	783	431.7	
		Dont Femmes	136	73.7	146	74.4	161	77.4	167	78.1	177	92.9	190	97.7	199	102.6	
	Assistants	Total	1'206	730.7	1'266	744.8	1'240	755.5	1'255	747.9	1'168	698.7	1'321	768.7	1'211	728.9	
		Dont Femmes	447	267.1	506	295.4	480	287.7	484	289.5	451	265.3	544	319.1	537	318.8	
	Pers. admin. et techn.	Total	574	433.4	627	463.3	628	482.3	645	483.9	657	476.3	697	511.3	693	504.9	
		Dont Femmes	347	231.1	385	257.1	392	274.0	392	265.0	411	268.3	443	292.1	440	289.1	
	Apprentis	Total	52	52.0	52	52.0	38	38.0	40	40.0	31	31.0	36	36.0	38	38.0	
		Dont Femmes	25	25.0	23	23.0	15	15.0	19	19.0	17	17.0	19	19.0	22	22.0	
	Total personnel	Total	2'498	1'604.5	2'621	1'635.9	2'618	1'664.6	2'649	1'662.5	2'570	1'601.3	2'833	1'746.6	2'725	1'703.5	
		Dont Femmes	955	596.9	1'060	649.9	1'048	654.1	1'062	651.6	1'056	643.6	1'196	727.9	1'198	732.6	

6 DONNÉES BUDGÉTAIRES

Dépenses du budget de fonctionnement de l'UNIL

Montants figurant aux comptes de l'Etat uniquement

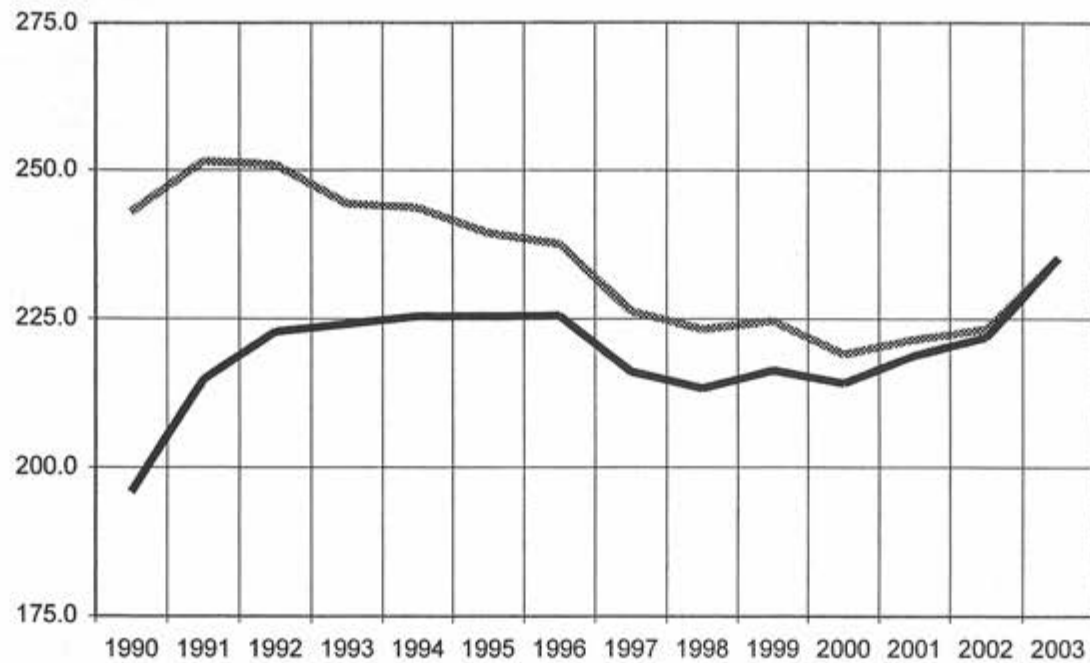

— En millions de francs courants
 En millions de francs constants de 2003

Source : Comptes de l'Etat de Vaud

6.1 DEPENSES DU BUDGET DE FONCTIONNEMENT UNIL

EN MILLIONS DE FRANCS COURANTS

Montants inscrits dans les comptes de l'Etat de Vaud

Nature de dépenses	1993	1994	1995	1996	1997	1998	1999	2000	2001	2002	2003
Traitements et charges sociales du personnel	144.4	145.4	148.1	148.5	145.0	139.8	141.6	146.1	149.3	150.9	159.1
Crédits de fonctionnement	34.7	34.4	32.0	31.8	27.2	28.9	30.1	23.5	25.3	27.4	31.6
Exploitation et entretien des bâtiments	13.1	13.7	13.6	13.6	12.5	13.1	13.3	13.3	12.9	12.3	13.3
Dépenses à caractère social	2.8	2.8	2.7	2.4	2.1	2.2	2.1	2.1	2.0	2.1	2.0
Total sans les cliniques	195.0	196.3	196.3	196.4	186.9	184.0	187.1	184.9	189.6	192.6	206.0
Subvention aux établissements hospitaliers universitaires	29.1	29.1	29.1	29.1	29.1	29.1	29.1	29.1	29.1	29.1	29.1
Total Budget UNIL	224.1	225.5	225.5	225.5	216.1	213.2	216.2	214.1	218.7	221.8	235.17

EN MILLIONS DE FRANCS CONSTANTS DE 2003

Traitements et charges sociales du personnel	157.3	157.2	157.2	156.4	151.9	146.4	147.1	149.4	151.2	151.8	159.1
Crédits de fonctionnement	37.8	37.1	33.9	33.5	28.5	30.2	31.3	24.0	25.6	27.6	31.6
Exploitation et entretien des bâtiments	14.3	14.8	14.4	14.3	13.1	13.7	13.8	13.6	13.1	12.3	13.3
Dépenses à caractère social	3.1	3.0	2.9	2.5	2.2	2.4	2.2	2.2	2.1	2.1	2.0
Total sans les cliniques	212.5	212.1	208.4	206.7	195.8	192.7	194.4	189.2	192.0	193.9	206.0
Subvention aux établissements hospitaliers universitaires	31.8	31.5	30.9	30.7	30.5	30.5	30.3	29.8	29.5	29.3	29.1
Total Budget UNIL	244.3	243.6	239.3	237.4	226.3	223.2	224.6	219.0	221.5	223.2	235.2

En 1997, un montant de Fr. 1'972'200.- a été transféré du budget de l'UNIL à celui du DFJ.
 Sources : Comptes de l'Etat de Vaud, Indice des prix à la consommation OFS.

Dépenses de fonctionnement par étudiant

Montants figurant aux comptes de l'Etat uniquement

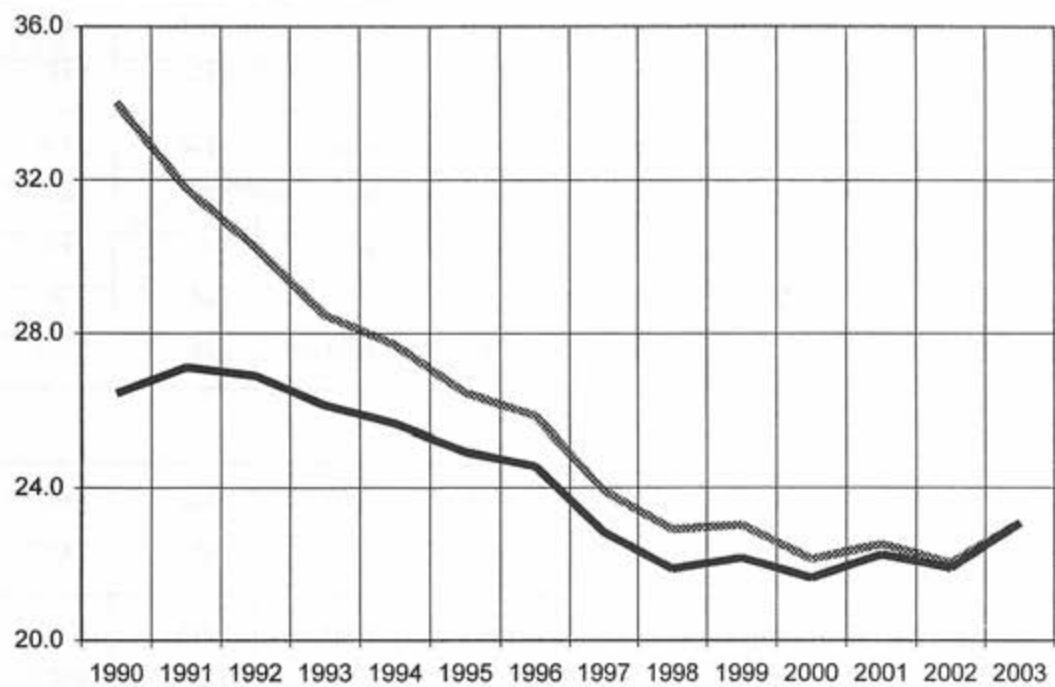

- En milliers de francs courants
- ⋯ En milliers de francs constants de 2003

Sources : Statistiques UNIL, comptes de l'Etat de Vaud



6.2 Dépenses de fonctionnement par étudiant

En milliers de francs courants

Montants inscrits dans les comptes de l'Etat de Vaud

	1993	1994	1995	1996	1997	1998	1999	2000	2001	2002	2003
Dépenses de fonctionnement	224'145	225'462	225'460	225'510	216'053	213'174	216'245	214'089	218'721	221'792	235'170
Effectif des étudiants	8'579	8'789	9'046	9'183	9'461	9'746	9'758	9'896	9'836	10'136	10'190
Dépenses par étudiant	26.13	25.65	24.92	24.56	22.84	21.87	22.16	21.63	22.24	21.88	23.08

Dépenses de fonctionnement par étudiant

En milliers de francs constants de 2003

	1993	1994	1995	1996	1997	1998	1999	2000	2001	2002	2003
Dépenses de fonctionnement	244'262	243'619	239'294	237'426	226'299	223'237	224'643	218'976	221'529	223'206	235'170
Effectif des étudiants	8'579	8'789	9'046	9'183	9'461	9'746	9'758	9'896	9'836	10'136	10'190
Coût par étudiants	28.5	27.7	26.5	25.9	23.9	22.9	23.0	22.1	22.5	22.0	23.1

Sources : Comptes de l'Etat de Vaud, Indice des prix à la consommation OFS.

Données financières de l'Accord intercantonal sur le financement des universités

Recettes et dépenses pour le Canton de Vaud en millions de francs courants

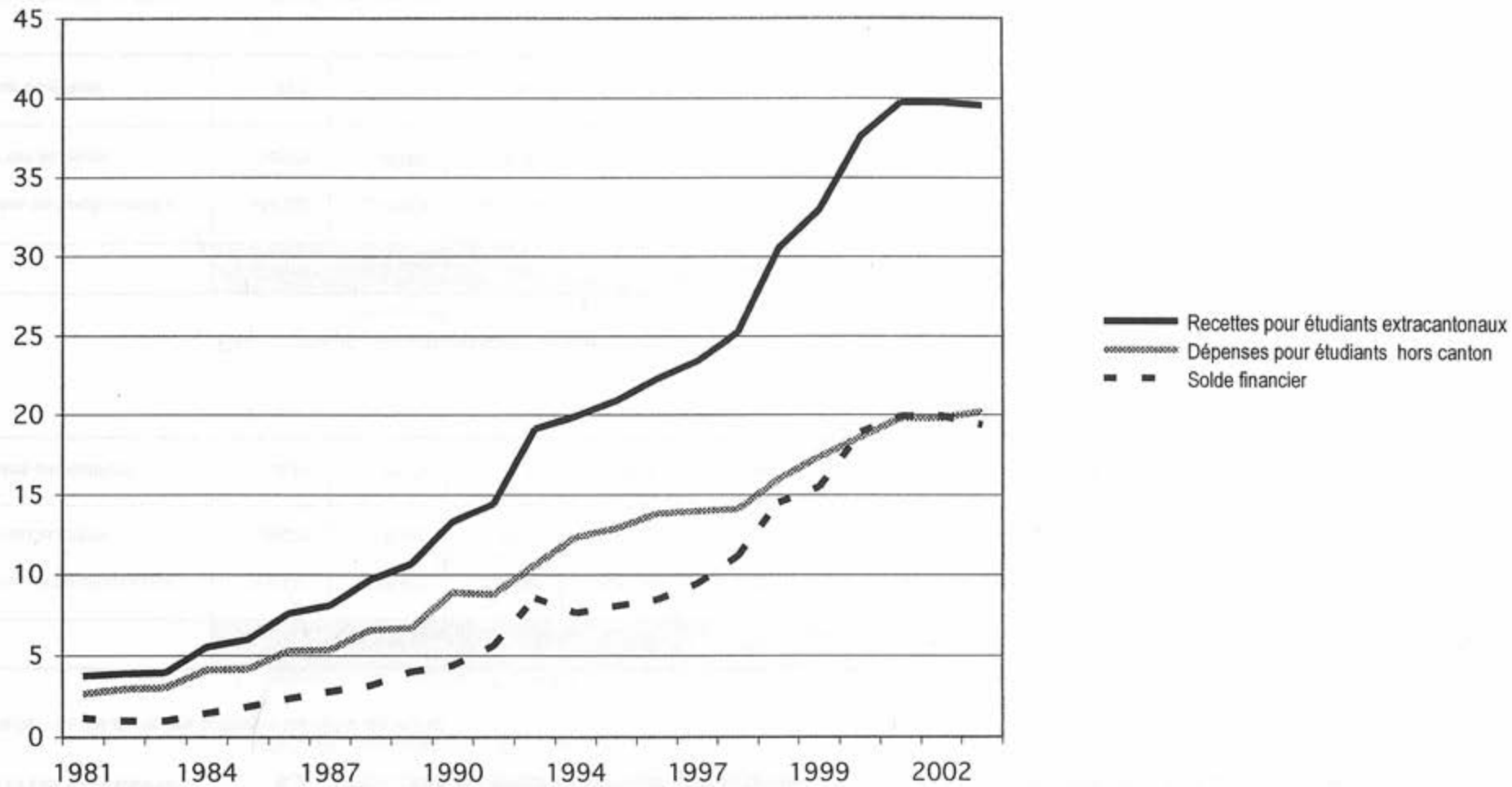

6.3 Données de l'Accord intercantonal sur le financement des universités

Données pour le Canton de Vaud, depuis l'entrée en vigueur de l'Accord, en francs courants

Année de décompte	1981	1982	1983	1984	1985	1986	1987	1988	1989	1990	1991	1992
Montant/étudiant	3'000	3'000	3'000	4'000	4'000	5'000	5'000	6'000	6'000	7'000	7'000	8'000
Effectif étudiants extracantonaux*	1'242	1'281	1'310	1'380	1'493	1'523	1'625	1'656	1'779	1'894	2'062	2'249
Effectif étudiants hors canton*	870	964	992	1'019	1'039	1'055	1'070	1'107	1'117	1'272	1'257	1'298
Recettes pour étudiants extracantonaux	3'726'000	3'841'500	3'930'780	5'519'360	5'972'120	7'617'050	8'125'000	9'696'000	10'676'250	13'257'125	14'433'125	17'994'000
Dépenses pour étudiants hors canton	2'610'000	2'890'500	2'976'750	4'076'800	4'157'160	5'274'850	5'350'000	6'567'498	6'704'250	8'905'750	8'799'875	10'380'000
Solde financier	1'116'000	951'000	954'030	1'442'560	1'814'960	2'342'200	2'775'000	3'128'502	3'972'000	4'351'375	5'633'250	7'614'000

Année de décompte	1993	1994	1995	1996	1997	1998	1999**	2000**	2001**	2002**	2003**
Montant/étudiant	8'500	8'713	8'747	8'914	8'985	9'030					
Effectif étudiants extracantonaux*	2'256	2'288	2'391	2'498	2'608	2'797	2'536	2'530	2'712	2'749	2'762
Effectif étudiants hors canton*	1'248	1'411	1'469	1'546	1'555	1'561	1'439	1'476	1'508	1'520	1'562
Recettes pour étudiants extracantonaux	19'171'750	19'934'200	20'910'540	22'266'048	23'432'489	25'256'211	30'537'947	32'954'969	37'631'370	39'793'961	39'590'358
Dépenses pour étudiants hors canton	10'608'000	12'288'981	12'845'484	13'780'348	13'966'949	14'095'440	16'011'550	17'428'066	18'668'969	19'856'250	20'193'750
Solde financier	8'563'750	7'645'219	8'065'057	8'485'700	9'465'540	11'160'771	14'526'397	15'526'903	18'962'401	19'937'711	19'396'608

* Moyenne des effectifs des semestres d'hiver et d'été, après déduction des étudiants dont la durée des études excède 16 semestres

** Nouvel accord avec traitement différencié de trois groupes de Facultés

6.4 Couverture des dépenses par sources de financement (en francs courants)

Budget UNIL

Comptes de l'Etat de Vaud

Source de financement	1999		2000		2001		2002		2003	
Etat de Vaud	142'352'558	65.8%	143'419'510	67.0%	138'909'629	63.5%	142'115'158	64.1%	154'172'958	65.6%
Subventions base LAU	47'070'010	21.8%	45'014'304	21.0%	46'901'060	21.4%	49'482'743	22.3%	51'812'955	22.0%
Subventions LAU investissements	3'630'052	1.7%	1'679'888	0.8%	4'657'522	2.1%	1'155'569	0.5%	583'599	0.2%
Total LAU	50'700'062	23.4%	46'694'192	21.8%	51'558'582	23.6%	50'638'312	22.8%	52'396'554	22.3%
Solde Accord intercantonal	14'526'398	6.7%	15'526'903	7.3%	19'070'520	8.7%	20'073'991	9.1%	19'259'177	8.2%
Taxes de cours	6'160'858	2.8%	5'463'279	2.6%	6'238'739	2.9%	6'182'299	2.8%	6'230'144	2.6%
Autres recettes	2'480'927	1.1%	2'946'184	1.4%	2'943'218	1.3%	2'781'891	1.3%	3'110'975	1.3%
Total Budget UNIL	216'220'803	100%	214'050'068	100%	218'720'689	100%	221'791'651	100%	235'169'809	100%

Hors budget UNIL, sans cliniques Y compris les fonds hors budget Etat

Source de financement	1999		2000		2001		2002		2003	
Confédération	5'717'359	9.6%	5'061'322	7.5%	6'101'086	8.7%	7'212'264	9.2%	8'139'300	9.7%
Canton de Vaud	366'747	0.6%	2'262'417	3.4%	7'115'055	10.1%	17'220'411	21.9%	20'249'563	24.2%
FNRS	19'572'948	32.7%	21'578'749	32.1%	20'040'386	28.5%	19'202'021	24.4%	18'609'240	22.2%
CTI	619'143	1.0%	857'549	1.3%	885'919	1.3%	871'698	1.1%	728'452	0.9%
Recherche EU	2'703'814	4.5%	1'617'467	2.4%	1'539'481	2.2%	2'203'867	2.8%	2'107'649	2.5%
Autres Tiers	26'959'433	45.1%	31'298'367	46.6%	28'916'670	41.2%	25'897'877	32.9%	26'152'291	31.2%
Etudiants, formation continue, congrès	3'872'654	6.5%	4'484'415	6.7%	5'639'004	8.0%	6'037'541	7.7%	7'850'011	9.4%
Total	59'812'098	100%	67'160'286	100%	70'237'601	100%	78'645'679	100%	83'836'504	100%

Dès 2002, la hausse de la contribution du Canton de Vaud hors budget UNIL provient de l'octroi de crédits cadre pour l'acquisition de matériel et pour l'entretien des bâtiments. La baisse du FNRS et de certains crédits de tiers résulte des transferts à l'EPFL.

6.4 Couverture des dépenses par sources de financement (en francs courants)

Total UNIL, tous les financements, y compris l'Institut Ludwig, sans la médecine clinique

Source de financement	1999		2000		2001		2002		2003	
	Montant	Pourcentage	Montant	Pourcentage	Montant	Pourcentage	Montant	Pourcentage	Montant	Pourcentage
Canton	142'719'305	51.70%	145'681'927	51.81%	146'024'684	50.53%	159'335'569	53.03%	174'422'521	54.68%
Confédération	56'417'421	20.44%	51'755'514	18.40%	57'659'668	19.95%	57'850'576	19.26%	60'535'854	18.98%
Autres cantons	14'526'398	5.26%	15'526'903	5.52%	19'070'520	6.60%	20'073'991	6.68%	19'259'177	6.04%
FNRS	19'572'948	7.09%	21'578'749	7.67%	20'040'386	6.94%	19'202'021	6.39%	18'609'240	5.83%
CTI	619'143	0.22%	857'549	0.30%	885'919	0.31%	871'698	0.29%	728'452	0.23%
Recherche EU	2'703'814	0.98%	1'617'467	0.58%	1'539'481	0.53%	2'203'867	0.73%	2'107'649	0.66%
Autres Tiers	26'959'433	9.77%	31'298'367	11.13%	28'916'670	10.01%	25'897'877	8.62%	26'152'291	8.20%
Etudiants, formation continue, congrès	10'033'512	3.63%	9'947'694	3.54%	11'877'743	4.11%	12'219'840	4.07%	14'080'155	4.41%
Recettes diverses	2'480'927	0.90%	2'946'184	1.05%	2'943'218	1.02%	2'781'891	0.93%	3'110'975	0.98%
Total	276'032'901	100%	281'210'354	100%	288'958'290	100%	300'437'330	100%	319'006'313	100%

Recherche financée par des tiers, domaine des Hospices cantonaux (cliniques)

Source de financement	1999		2000		2001		2002		2003	
	Montant	Pourcentage	Montant	Pourcentage	Montant	Pourcentage	Montant	Pourcentage	Montant	Pourcentage
FNRS	10'436'140	30.66%	10'665'997	27.90%	10'649'089	25.53%	10'623'247	25.04%	11'683'213	26.98%
CTI	313'297	0.92%	349'317	0.91%	213'114	0.51%	287'841	0.68%	315'712	0.73%
Recherche EU	398'135	1.17%	310'194	0.81%	915'237	2.19%	865'429	2.04%	1'719'386	3.97%
Autres tiers (y compris CH)	22'889'013	67.25%	26'898'294	70.37%	29'932'006	71.76%	30'644'875	72.24%	29'591'858	68.33%
Total	34'036'585	100%	38'223'802	100%	41'709'446	100%	42'421'392	100%	43'310'169	100%



7 FORMATION CONTINUE

7 Cours organisés sous l'égide du Service de formation continue

Du 1er octobre 1991 au 31.12.2003

	1991-92	1992-93	1993-94	1994-95	1995-96	1996-97	1997-98	1999*	2000*	2001*	2002*	2003*	Totaux
Participants	99	320	511	252	620	817	790	1'932	1'535	1'607	2'019	2'197	12'699
Jours de cours	57	155	277	47	160	123	105	132	203	222	196	375	2'052
Cours (total)	3	11	16	8	22	31	27	52	52	57	46	55	380
Jours/participants								4'548	5'552	5'957	7'066	12'153	35'276
Cours autofinancés	0	1	1	3	15	27	26	52	52	57	46	55	335
Cours subventionnés	3	10	15	5	7	4	1	0	0	0	0	0	45
													0
Cours de 1 jour	0	1	1	3	7	4	9	22	13	16	15	17	108
Cours de 2 à 5 jours	1	2	5	2	8	22	14	26	32	34	26	27	199
Cours de 6 à 10 jours	0	3	4	2	5	5	3	4	5	3	3	2	39
Cours de plus de 10 jours	2	5	6	1	2	0	1	0	2	2	2	9	32
Certificats (nbre de participants)	33	40	126	17	45	0	12		12	85	82	247	699

Les activités de formation continue des Facultés, indépendantes du Service de formation continue, ne sont pas prises en compte.

* Année civile



8 BIBLIOTHÈQUE CANTONALE ET UNIVERSITAIRE



8.1 Présentation de la Bibliothèque cantonale et universitaire (BCU)

LA BCU est une institution cantonale indépendante de l'Université, rattachée au Service des affaires culturelles du Département des institutions et des relations extérieures. Sa mission est double: en tant que Bibliothèque cantonale, elle est appelée à remplir le rôle d'une bibliothèque de type national; en tant que Bibliothèque universitaire, elle sert de ressource documentaire à l'enseignement et la recherche de l'UNIL avec laquelle elle collabore étroitement.

La BCU exploite quatre sites, chacun d'eux ayant sa propre mission:

La Bibliothèque de la Riponne (BCU/R), logée au Palais de Rumine, qui incarne la fonction proprement cantonale de la BCU: Dépôt légal, Documentation vaudoise et tout ce qui touche le patrimoine culturel vaudois.

Orientée vers un public cultivé et les élèves des gymnases, la BCU/R acquiert des ouvrages d'intérêt général. Elle est aussi active dans le domaine musical: archives musicales, édition de catalogues, collection importante de partitions, ouvrages de musicologie, phonothèque.

La Bibliothèque des Cèdres (BCU/C) est constituée de l'ancienne bibliothèque de la Faculté de théologie de l'Eglise évangélique libre du Canton de Vaud, dite Bibliothèque des Pasteurs, rattachée à la BCU depuis 1965.

La Bibliothèque de Dorigny (BCU/D), ouverte en 1982 dans le Bâtiment central de l'Université.

Elle fonctionne comme bibliothèque centrale de l'Université pour les sciences humaines et abrite en ses murs trois instituts de l'Université: l'Institut Benjamin Constant, le Centre de recherche sur les lettres romandes et l'Institut des sciences bibliques. Une partie importante de ses fonds - plus de 400'000 volumes - est en libre-accès.

La Bibliothèque de Droit et des Sciences Economiques (BDSE), située dans le premier bâtiments des Facultés des sciences humaines (BFSH1) à Dorigny, constitue une annexe de la Bibliothèque du Bâtiment central et offre un libre accès d'environ 50'000 volumes.

Le Réseau romand des bibliothèques

Une collaboration étroite s'est établie entre les bibliothèques universitaires de Fribourg, Genève, Lausanne et Neuchâtel, la Bibliothèque cantonale du Valais et la Bibliothèque de l'Institut suisse de droit comparé (Lausanne), qui constituent ensemble le Réseau romand, fondé sur une convention intercantonale placée sous les auspices de la Conférence universitaire de Suisse occidentale (CUSO) et qui sont rattachées directement à une base de données unique.

Les partenaires du Réseau romand alimentent une base de données catalographiques commune recensant plus de 6 millions d'ouvrages.



Effectif du personnel de la BCU en 2003

En équivalents plein temps

Personnel permanent	95.5
dont personnel de formation universitaire	28.9
dont personnel avec autre formation	66.6
Personnel temporaire	8.5
Stagiaires, apprentis	8.9
Total	112.9

Etat des collections en 2003

Incunables	170
Imprimés (volumes)	1'876'550
Périodiques vivants (titres)	6'939
Microcopies (microfiches)	71'200
Enregistrements sonores	21'450
Manuscripts (fonds)	679
Partitions musicales	29'500
Archives musicales (fonds)	128
Enregistrements audio-visuels (cassettes)	8'019
CD-Rom	1'200

Prestations aux lecteurs 2003

	BCU/R + BCU/C	BCU/D+BDSE	BCU
Prêt à domicile (volumes)	81'864	238'517	320'381
Prêt à domicile (disques)	61'126	*	61'126
Prêt par poste (volumes)	199	*	199
Photocopies faites par lecteurs	265'287	1'868'212	2'133'499



Catalogage courant

Le nombre de notices bibliographiques du fichier catalogue du Réseau romand s'élève à environ 3'422'923 (2002: 3'254'001).

Ce nombre de références correspond à plus de 6 millions de volumes localisés dans le Réseau romand.

Notices bibliographiques

	2000	2001	2003
BCU/R & BCU/C	6'638	7'333	6'055
BCU/D & BDSE	11'628	13'043	13'177
Total notices nouvelles BCU	18'266	20'376	19'232
Notices récupérées	10'902	12'648	12'683
Total BCU	29'168	33'024	32'095
Total Réseau romand	140'839	158'612	168'922
BCU en % du Réseau	12.90%	12.84%	11.38%



Acquisitions en 2003

En francs suisses

	BCU/R + BCU/C	BCU/D+BDSE	BCU
Monographies	226'875	974'617	1'201'492
Suites	73'689	282'295	355'984
Périodiques	57'601	1'331'089	1'388'690
Licences pour documentations électroniques		434'010	434'010
Sous-total	358'165	3'022'011	3'380'176
Microfiches			
Manuscrits		10'890	10'890
Enregistrements audio-visuels	2'735	40'150	42'885
Total	360'900	3'073'051	3'433'951
Enregistrements sonores	32'888		32'888

Environ 70% du budget d'acquisition de la BCU provient du budget de fonctionnement de l'UNIL.

En volumes

	BCU/R + BCU/C	BCU/D+BDSE	BCU
Monographies	4'778	13'625	18'403
Suites	545	1'889	2'434
Périodiques	218	3'296	3'514
Sous-total	5'541	18'810	24'351
Microfiches			
Manuscrits		21	21
Enregistrements sonores	900	578	1'478
MAV + CD-Rom et DVD	472		472
Total	6'913	19'409	26'322



Dépenses d'acquisition en 2003 par disciplines regroupées (pour l'ensemble de la BC)

	Monographies	M.A.V.	Suites Périodiques		Total
Généralités	199'393	17'574	86'941	636'348	940'256
Théologie	55'843	430	60'903	30'143	147'320
Lettres	548'380	17'576	160'229	206'443	932'627
Sciences sociales	199'787	4'484	3'194	155'575	363'039
Sciences économiques	79'228	39	2'344	164'506	246'117
Droit	54'043	0	19'604	71'476	145'123
Géographie	41'863	47	4'294	54'659	100'862
Sport	11'747	0	581	2'526	14'855
Sciences	16'659	0	17'014	248'446	282'118
Médecine	5'839	0	3'151	252'359	261'348
Pharmacie	64	0	0	219	284
Total	1'212'846	10'150	358'255	1'822'701	3'433'951