

Université de Lausanne

# **Programme des cours**

---

Renseignements généraux  
1992 - 1993

Etat au 15 juillet 1992

Lausanne, 1992  
Prix Fr. 9.-

*L'Université de Lausanne édite un Programme des cours afin de donner la vision la plus complète possible de ses prestations.*

*Cette brochure est destinée aux étudiants et à toutes les personnes intéressées par les activités de l'Université.*

*Pour de plus amples informations, notamment pour l'horaire des cours, les secrétariats des facultés peuvent fournir les renseignements nécessaires. Les divers services du Rectorat et de l'Administration centrale répondront volontiers aux demandes d'information.*

*Le Rectorat*

CALENDRIER DE L'ANNEE ACADEMIQUE 1992-1993				
1992				
<b>Septembre</b>	Lundi	14	16 h. 15	Conseil des doyens
	<b>Octobre</b>	Lundi	12	16 h. 15
	Vendredi	23		Journée d'accueil
	Samedi	24		Dies academicus
	<b>Lundi</b>	<b>26</b>	<b>8 h. 00</b>	<b>Début des cours</b>
	Du 26 au	30		Séances des facultés / écoles
<b>Novembre</b>	Lundi	2	16 h. 15	Conseil des doyens
	Lundi	9	16 h. 15	Commission du plan et du budget
	Lundi	16	16 h. 15	Conseil des doyens
	Mercredi	25	17 h. 30	Commission tripartite
<b>Décembre</b>	Jeudi	3	16 h. 15	Sénat
	Lundi	7	16 h. 15	Conseil des doyens
	Lundi	14	17 h. 15	Noël universitaire
	<b>Mercredi</b>	<b>23</b>	<b>18 h. 00</b>	<b>Interruption des cours</b>
1993				
<b>Janvier</b>	<b>Lundi</b>	<b>11</b>	<b>8 h. 00</b>	<b>Reprise des cours</b>
	Lundi	18	16 h. 15	Conseil des doyens
	Lundi	25	16 h. 15	Commission du plan et du budget
	Mercredi	27	17 h. 30	Commission tripartite
<b>Février</b>	Lundi	1	16 h. 15	Conseil des doyens
	Jeudi	18	16 h. 15	Sénat
	Lundi	22	16 h. 15	Conseil des doyens
	Vendredi	26		Journée des gymnasiens
	<b>Samedi</b>	<b>27</b>	<b>12h. 00</b>	<b>Fin des cours (sciences)</b>
<b>Mars</b>	Vendredi	5		Journée des gymnasiens
	<b>Samedi</b>	<b>6</b>	<b>12 h. 00</b>	<b>Fin des cours (sauf sciences)</b>
	Lundi	8	16 h. 15	Commission du plan et du budget
	Lundi	15	16 h. 15	Conseil des doyens
	<b>Lundi</b>	<b>29</b>	<b>08 h. 00</b>	<b>Reprise des cours (sciences )</b>
<b>Avril</b>	<b>Samedi</b>	<b>3</b>	<b>12 h. 00</b>	<b>Interruption des cours (sciences )</b>
	<b>Mardi</b>	<b>13</b>	<b>8 h. 00</b>	<b>Reprise des cours</b>
	Lundi	19	16 h. 15	Conseil des doyens
<b>Mai</b>	Lundi	3	16 h. 15	Conseil des doyens
	Lundi	10	16 h. 15	Commission du plan et du budget
	Lundi	24	16 h. 15	Conseil des doyens
	Mercredi	26	17 h. 30	Commission tripartite
<b>Juin</b>	Jeudi	3	16 h. 15	Sénat
	Lundi	7	16 h. 15	Conseil des doyens
	Lundi	14	16 h. 15	Commission du plan et du budget
	<b>Samedi</b>	<b>19</b>	<b>12h. 00</b>	<b>Fin des cours</b>
	Lundi	21	16 h. 15	Conseil des doyens
	Mercredi	23	17 h. 30	Commission tripartite
<b>Juillet</b>	Jeudi	1	16 h. 15	Sénat
	Jeudi	1	19 h. 00	Rencontre d'été
	Lundi	5	16 h. 15	Conseil des Doyens

# Université de Lausanne

Dorigny, 1015 Lausanne ☎ 692 11 11 - Fax 692 42 44 - Télex 455 110 UNIVD

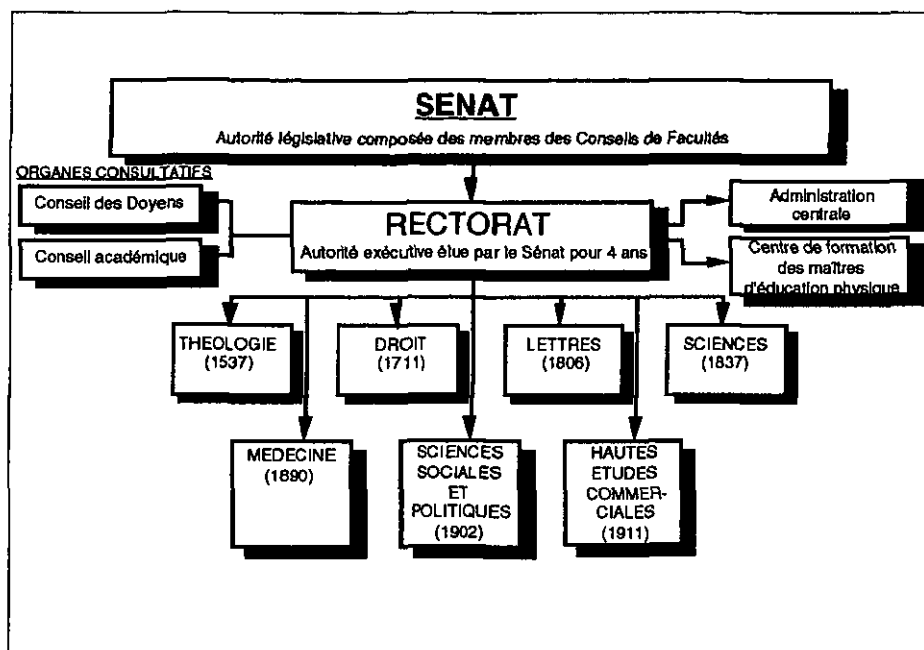

## **Sénat**

### **Bureau**

Professeur Jacques Mauël, président  
Professeur Antonio Stäubli,  
vice-président  
Professeur Paolo Gallone, secrétaire  
Secrétariat, ☎ 692 42 37  
Fax 692 42 44

### **Commission de gestion du Sénat**

Professeur Paul Beaud  
Professeur Olivier Blanc  
Professeur Pascal Bridel  
Professeur François de Ribaupierre  
Professeur Jean-Daniel Kaestli  
Professeur Raymond Roulet  
Professeur Jörg Winistörfer

### **Commission tripartite de l'Université**

Secrétariat, ☎ 692 42 41

## **Rectorat**

---

Bâtiment du Rectorat et de l'Administration centrale (BRA), Dorigny, 1015 Lausanne

Professeur Pierre Ducrey, recteur

Affaires générales, finances,  
planification

☎ 692 42 50

Professeur Eric Junod, vice-recteur

Enseignants, enseignement et recherche,  
formation continue

☎ 692 42 37

Professeur Jean-Claude Bünzli,

vice-recteur

Etudiants

☎ 692 42 41

Professeur Fred Paccaud, vice-recteur

Affaires internationales, informatique,  
bâtiments

☎ 692 42 47

### **Secrétariat général**

M. Peter Schöpf, secrétaire général ☎ 692 42 19

### **Chancellerie**

M. Claude Cuendet, chef de la Chancellerie ☎ 692 42 37

### **Planification**

M. Pierre Mingard ☎ 692 42 54

### **Presse, information et publications**

M. Axel Broquet ☎ 692 42 65/6/7

### **Affaires étudiantes**

Mme Françoise Grize ☎ 692 42 14

### **Affaires internationales**

Mme Antoinette Charon ☎ 692 42 47

### **Immatriculations et inscriptions**

Mme Aude Bally ☎ 692 42 26

### **Orientation et conseil aux étudiants**

M. Claude Roulin ☎ 692 42 04

### **Affaires**

**socio-culturelles** ☎ 692 42 13

Travail-Logement ☎ 692 40 40

Consultation psychothérapique ☎ 692 42 13

Dr Luc Michel

### **Centre de langues**

G. Winnington ☎ 692 45 81

### **Centre informatique**

Centre administratif Lausanne-Vidy

Rte de Chavannes 33 ☎ 692 23 11

1007 Lausanne ☎ 692 11 11

Microinformatique ☎ 692 23 11

### **Informatique administrative**

Centre administratif Lausanne-Vidy

Rte de Chavannes 33, 1007 Lausanne

Mme Jacqueline Reigner ☎ 692 42 55

### **Centre audiovisuel**

M. Alexandre Baran ☎ 692 31 31/37

M. S. Prada ☎ 692 46 49\*

M. J.-P. Rosset ☎ 692 41 04 \*

M. A. Jordan ☎ 692 31 03 \*

\*(3) btp

### **Centre de formation des maîtres d'éducation physique**

Route Cantonale 11, 1025 St-Sulpice

Adresse postale: Dorigny, 1015 Lausanne

M. Marco Astolfi, dir. ai ☎ 692 57 53/57

### **Centre spécialisé de formation continue**

BEP, 1015 Lausanne

Mme Monique Baud,

responsable ☎ 692 27 95/94

### **Aumôneries universitaires**

Grange de Dorigny,

1015 Lausanne ☎ 692 42 18/78

Pasteurs: Mme Annelise Maire, M. Jean-

François Habermacher, M. Laurent La-

vanchy, Abbé Philippe Baud

Foyer catholique universitaire

Boulevard de Grancy

1006 Lausanne ☎ 26 14 42

**Commission de la recherche scientifique** (Fonds national)

---

Professeur José Costa, président  
BEP, 1015 Lausanne  
Secrétariat, ☎ 692 28 48

**Administration centrale**

---

Bâtiment du Rectorat et de l'Administration centrale (BRA), Dorigny, 1015 Lausanne

**Directeur administratif**

☎ 692 42 24  
M. Jean-Paul Dépraz

**Gestion du personnel**

☎ 692 42 58  
M. Philippe Güntert,  
adjoint administratif

**Comptabilité**

☎ 692 42 59  
Mme Marie-Madeleine Débonnaire,  
adjointe universitaire

**Bâtiment et travaux**

Gestion des locaux ☎ 692 42 09  
M. Pierre-Alain Meier, responsable

Exploitation technique ☎ 692 42 42 ou  
M. Istvan Maksay, 31 10 (3) bip  
responsable

Intendance ☎ 692 22 00 (3)  
M. Jean-Paul Dutoit, bip  
intendant

Aménagements ☎ 692 58 50 (3)  
extérieurs bip  
M. Yves Chuat, responsable

**Service commun UNIL-EPFL**

---

**Sports universitaires**

Centre sportif universitaire de Dorigny  
Adresse postale: 1015 Lausanne  
☎ 692 57 56  
M. G.-A. Carrel, directeur, MM. P. Pfefferlé et J.-M. Gilliéron, maîtres de sports

**Institutions associées à l'Université**

---

**Institut de hautes études  
en administration publique**  
(IDHEAP)  
Av. de la Maladière 21, 1022 Chavannes  
☎ 692 06 56  
M. Raimund E. Germann, directeur

**Fondation Jean Monnet  
pour l'Europe et Centre de  
recherches européennes**  
Ferme de Dorigny, 1015 Lausanne  
☎ 692 42 80  
Professeur Henri Rieben, président

---

**Centre du droit de l'entreprise (CEDIDAC)**

BFSH 1, 1015 Lausanne  
☎ 692 40 77  
Direction : Professeur François Dessemontet

**Adresses diverses**

---

**Département de l'Instruction  
publique et des cultes**

Rue de la Barre 8, 1014 Lausanne  
☎ 316 11 11

Chef du département:  
M. Pierre Cèvey, conseiller d'État

Service des affaires universitaires  
et des cultes  
Rue de la Barre 8, 1014 Lausanne  
☎ 316 35 02

**Garderie «La Croquignole»**

Rue de la Mouline 30,  
1022 Chavannes  
☎ 691 63 60

**Office cantonal des bourses  
d'études et d'apprentissage**

Chemin de Mornex 38,  
1003 Lausanne  
☎ 44 31 90

**Bureau de construction de  
l'Université à Dorigny**

Château de Dorigny, 1015 Lausanne  
☎ 691 53 61  
M. Guido Cocchi, architecte en chef

**Conférence universitaire romande**

Ankerstrasse 28, 3006 Berne  
☎ 031/44 14 11 – Fax 031/ 44 77 27

**Conférence universitaire suisse**

Wildhainweg 21, 3012 Berne  
☎ 031/24 55 33

**Conseil suisse de la science**

Wildhainweg 21, 3012 Berne  
☎ 031/61 96 66

**Fonds national suisse  
de la recherche scientifique**

Wildhainweg 20, 3012 Berne  
☎ 031/27 22 22

**Office central universitaire suisse**

Seidenweg 68, 3012 Berne  
☎ 031/24 23 50

**Office fédéral de l'éducation  
et de la science**

Wildhainweg 9, 3012 Berne  
☎ 031/61 96 60

**Ecole polytechnique fédérale  
de Lausanne**

Ecublens, 1015 Lausanne  
☎ 693 11 11

**Bibliothèque cantonale  
et universitaire**

Bâtiment central, 1015 Lausanne  
☎ 692 32 02

**Société Académique Vaudoise**

Grand-Chêne 5/CP 3927  
1002 Lausanne  
☎ 312 83 31

**Fondation Maison pour étudiants**

Avenue de Rhodanie 64  
1007 Lausanne  
☎ 617 81 54

# Renseignements généraux

*concernant les étudiants, les candidats au doctorat et les auditeurs à l'Université*

## **Etudiants**

---

### **Généralités**

Les études universitaires commencent avec le semestre d'hiver. Seuls font exception les cours de l'Ecole de français moderne et le Droit allemand qu'il est possible de suivre à partir de l'automne ou du printemps.

Pour entreprendre des études universitaires, il faut être en possession d'un diplôme de fin d'études secondaires (baccalauréat ou certificat de maturité ou titre jugé équivalent). Les exigences particulières des Facultés et Ecoles demeurent réservées.

Les candidats qui présentent un titre étranger reconnu mais non équivalent sont soumis à un examen d'admission organisé à Fribourg, en octobre et en avril, pour l'ensemble des universités suisses. Ils en sont informés en temps utile par les Immatriculations et inscriptions.

Tous les candidats étrangers de langue maternelle autre que le français doivent justifier d'une connaissance suffisante du français. Ils se soumettent en règle générale à un examen de français, qui est éliminatoire.

Les candidats étrangers sont en outre tenus de se présenter à l'autorité de police compétente pour obtenir un permis de séjour. Ils déclarent par écrit aux Immatriculations et inscriptions qu'ils sont en mesure de subvenir à leurs frais d'études et d'entretien.

### **Demande d'immatriculation**

Pour faire acte de candidature, les jeunes gens et les jeunes filles qui désirent entreprendre des études universitaires remplissent une demande d'immatriculation dans les délais indiqués sur le tableau de la page suivante.

Les formules de demande d'immatriculation et les formules de préinscription pour l'Institut de police scientifique et de criminologie (pour la Faculté de médecine et l'Ecole de pharmacie, les formules d'inscription préalable de la Conférence universitaire suisse) sont délivrées nominativement par les Immatriculations et inscriptions, Bâtiment du Rectorat et de l'Administration centrale, 1015 Lausanne, ☎ (021) 692 42 26. Les candidats adressent leur demande d'immatriculation, avec les annexes, dans le délai fixé, aux Immatriculations et inscriptions, Bâtiment du Rectorat et de l'administration centrale, 1015 Lausanne (pour la Faculté de médecine, à la Conférence universitaire suisse, Wildhainweg 21, 3012 Berne).





### ***Inscription aux cours***

Dans le courant du mois de septembre pour le semestre d'hiver, du mois de mars pour le semestre d'été, les étudiants immatriculés à l'Université reçoivent par la poste le formulaire et les instructions nécessaires pour l'inscription aux cours. L'expédition en est faite par les Immatriculations et inscriptions.

*Les étudiants communiquent sans délai et par écrit leurs changements d'adresse aux Immatriculations et inscriptions, Bâtiment du Rectorat et de l'Administration centrale, 1015 Lausanne.*

Les délais pour l'inscription aux cours et pour le paiement des taxes semestrielles sont fixés comme suit:

*pour le semestre d'hiver,                      avant le 31 octobre,  
pour le semestre d'été,                        avant le 20 avril.*

Les transferts de faculté sont autorisés au semestre d'hiver uniquement. Délai: jusqu'au 31 octobre. Pour les nouveaux étudiants: jusqu'au 1er décembre. Toute demande de transfert doit être adressée aux Immatriculations et inscriptions - BRA -1015 Lausanne.

Les inscriptions tardives sont frappées d'une surtaxe de Fr. 120.-.

*Aucune demande d'inscription ne peut être prise en considération après le 10 novembre au semestre d'hiver, après le 30 avril au semestre d'été.*

Avis important: l'étudiant veillera à mettre à jour sa carte AVS. Il se rendra à cet effet à l'Agence communale AVS, place Chauderon 9, à Lausanne.

### ***Livret d'étudiant***

Par leur signature dans le livret, les professeurs attestent, à la fin du semestre, que l'étudiant a suivi les cours, séminaires, exercices ou travaux pratiques qu'il a inscrits.

La présentation du livret est exigée par les règlements des Facultés et Ecoles, lors de l'inscription aux examens de grade.

### ***Carte d'étudiant***

La carte d'étudiant sert de pièce de légitimation dans les cours, séminaires, exercices et travaux pratiques, pour les conférences et réunions réservées aux étudiants, lors des activités sportives et pour l'obtention d'abonnements CFF "Junior" (les étudiants peuvent obtenir cet abonnement jusqu'à l'âge de 25 ans révolus).

Les étudiants sont tenus de produire leur carte à la demande des organes de l'Université.

Des institutions et des commerces consentent divers avantages aux étudiants sur présentation de leur carte (voir le "Guide de l'étudiant").

En cas de perte d'une carte d'étudiant, les Immatriculations et inscriptions délivrent un duplicata moyennant le paiement d'une taxe de Fr. 20.- et la remise d'une nouvelle photographie.

### Attestations

En début de semestre, les Immatriculations et inscriptions envoient une formule d'inscription sur laquelle figure un bulletin de versement pour le paiement des droits d'inscription aux cours. Le montant des droits et taxes doit être payé dans un office postal. Le récépissé du bulletin muni du cachet de la poste est alors valable comme attestation d'inscription (à l'intention notamment des Caisses d'allocations familiales).

Il n'est délivré qu'une attestation. L'étudiant qui désire disposer de plusieurs attestations fait tirer des photocopies de la formule originale.

En cas de perte de l'attestation, les Immatriculations et inscriptions délivrent un duplicata moyennant le paiement d'une taxe de Fr. 20.-.

### Droits d'inscription aux cours

Les droits d'inscription dont l'étudiant doit s'acquitter chaque semestre varient selon le groupe de facultés et d'écoles. Ils sont forfaitaires en ce sens qu'outre les enseignements figurant à son plan d'études, l'étudiant peut inscrire d'autres cours qui l'intéressent, dans sa propre faculté ou école ou dans une autre, à l'exception, dans ce cas, des séminaires, exercices et travaux pratiques. Toutefois, si l'étudiant prépare simultanément deux grades dans deux facultés ou écoles différentes, il doit payer des droits d'inscription complémentaires.

Tarif des droits d'inscription		
Etudiants	suisses	étrangers*
a) Tarif normal pour un enseignement complet		
Facultés de théologie, de droit, des lettres et des sciences sociales, Ecole des hautes études commerciales, Ecole de français moderne, section de mathématiques de la Faculté des sciences.	Fr. 300.-	Fr. 500.-
Faculté de médecine, Faculté des sciences sans la section de mathématiques, Ecole de pharmacie, Institut de police scientifique et de criminologie	Fr. 500.-	Fr. 700.-
b) Tarif réduit pour un enseignement complémentaire		
Préparation d'un second grade (y compris cours général et cours spécial de l'Ecole de français moderne) dans une faculté ou une école différente de celle où l'étudiant est inscrit :	50% du tarif normal	
* étudiants de nationalité étrangère et dont les parents sont domiciliés à l'étranger		

### Droits d'inscription réduits pour un enseignement partiel

Dans certains cas particuliers (études en vue d'un seul certificat, répétition partielle d'un semestre, études sans préparation à un grade, etc.), l'étudiant peut être autorisé à ne prendre qu'une inscription partielle. La part des droits d'inscription forfaitaires relative à

l'inscription aux cours proprement dits est alors réduite. Cette disposition ne s'applique pas à l'École de français moderne.

L'étudiant qui désire ne prendre qu'une inscription partielle remplit une formule délivrée par les Immatriculations et inscriptions. Il fait viser cette formule par le doyen de la Faculté ou le directeur de l'École dont il suit les cours et la joint à sa demande d'inscription.

***Tarif réduit pour un enseignement partiel***

Pour autant que l'étudiant suive moins de 5 heures hebdomadaires d'enseignement, la part des droits d'inscription forfaitaires est réduite de 50 %.

***Taxes semestrielles***

Les étudiants contribuent chaque semestre aux frais de diverses institutions universitaires en payant des taxes et des cotisations qui s'ajoutent aux droits d'inscription au cours, pour un montant de *Fr. 57.-*.

***Délai de paiement des taxes et droits***

Le décompte des taxes et droits dont l'étudiant doit s'acquitter lors de son inscription porte l'indication du délai de paiement.

A l'expiration du délai de paiement ou de la prolongation accordée, l'étudiant qui n'a pas payé les droits d'inscription et les taxes semestrielles est exmatriculé.

***Dégrèvement familial***

Les parents des étudiants de nationalité suisse ou étrangère, qui paient leurs impôts dans le canton de Vaud sur l'ensemble de leurs biens, bénéficient d'un dégrèvement familial, le montant des droits d'inscription aux cours étant diminué en tenant compte du nombre total des enfants vivants âgés de moins de 18 ans au 31 décembre de l'année courante, et de ceux de plus de 18 ans qui fréquentent un établissement officiel d'instruction publique ou de formation professionnelle à plein temps, en Suisse.

Ce dégrèvement se fait:

- pour 2 et 3 enfants;
- pour 4 enfants et plus;

de la part des droits d'inscription forfaitaires relative à l'inscription aux cours proprement dits.

***Dispense des droits d'inscription aux cours***

Les étudiants peuvent demander une dispense de la part des droits d'inscription forfaitaires relative à l'inscription aux cours proprement dits. Ils remplissent une formule délivrée par les Immatriculations et inscriptions et la joignent à leur demande d'inscription. Les autres droits et taxes semestriels restent dus.

*En règle générale, la dispense des droits d'inscription ne peut être obtenue que dès le troisième semestre d'études à Lausanne.* Un délai est prévu pour la présentation des documents attestant de la situation de l'étudiant. Passé ce délai, aucune demande ne sera prise en considération.

### **Autres frais**

Les droits d'examen et de thèse ainsi qu'une part des frais des excursions scientifiques obligatoires ne sont pas compris dans les taxes semestrielles ni dans les droits d'inscription aux cours.

Les secrétariats des Facultés et Ecoles renseignent sur les montants de ces frais.

### **Assurances**

En application de la loi vaudoise du 18 septembre 1973 sur l'assurance maladie et accidents, tous les étudiants doivent être obligatoirement assurés contre les risques de maladie et d'accidents auprès d'une caisse reconnue par la Confédération. Cette règle est applicable, pour les Suisses, jusqu'à la fin de l'année civile au cours de laquelle ils atteignent l'âge de 25 ans. Pour les étudiants étrangers, l'affiliation est obligatoire jusqu'à la fin de leurs études ou leur exmatriculation. *Il s'agit là d'une condition d'immatriculation.*

Les directives relatives à l'assurance maladie et accidents obligatoire sont remises à chaque étudiant avant son immatriculation.

Les étudiants sont en outre au bénéfice d'une assurance complémentaire *en cas d'invalidité ou de décès* par suite d'accident survenu dans le cadre de l'Université. La prime est de Fr. 3.- par semestre. Elle est perçue avec les taxes semestrielles.

### **Bourses d'études**

*Les étudiants suisses* qui désirent faire valoir leur droit à une bourse d'études s'adressent au Service des bourses du Département de l'instruction publique du canton de domicile de leurs parents.

*Les étudiants suisses dont les parents sont domiciliés dans le canton de Vaud* peuvent obtenir une formule de demande d'aide pour les études universitaires ainsi que de plus amples renseignements à l'Office cantonal des bourses d'études, chemin de Mornex 38, 1003 Lausanne.

*Les étudiants suisses dont les parents sont domiciliés à l'étranger* doivent s'adresser au Service des bourses du Département de l'instruction publique de leur canton d'origine ou à l'Association pour la formation des jeunes Suisses de l'étranger, Seefeldstrasse 8, case postale 8022, 8008 Zurich.

*Les étudiants étrangers* doivent faire toutes les démarches concernant une bourse avant de quitter leur pays. La Confédération suisse accorde quelques bourses à des étudiants étrangers. Pour en être bénéficiaire, l'étudiant étranger devra poser sa candidature auprès de l'Ambassade de Suisse se trouvant dans son pays.

### **Interruption temporaire des études**

L'étudiant qui, pour un motif recevable, décide de ne plus suivre de cours à l'université durant un ou deux semestres, joint à sa demande d'inscription, sur une formule fournie par les Immatriculations et inscriptions, une demande de congé visée par le doyen ou le directeur de sa Faculté ou Ecole. Il s'acquitte d'un montant de Fr. 70.-.

Au surplus, l'étudiant en congé reste astreint au paiement des taxes semestrielles et de la prime d'assurance complémentaire en cas d'invalidité ou de décès. Sa carte d'étudiant est validée. Celui qui ne satisfait pas à ces exigences est exmatriculé.

Les demandes de congé tardives sont frappées d'une surtaxe de Fr. 120.-.

***Changement de Faculté, d'Ecole ou de section***

Un étudiant ne peut changer de Faculté ou d'Ecole qu'avec l'autorisation formelle des Immatriculations et inscriptions. Il remplit une nouvelle demande d'immatriculation au plus tard dans le délai pour l'inscription aux cours, pour la médecine, la pharmacie et l'Institut de police scientifique et de criminologie, avant le 1er juin. Les exigences particulières des Facultés et Ecoles demeurent réservées.

Pendant leur premier semestre d'immatriculation et au semestre d'hiver seulement, les étudiants peuvent demander à changer de Faculté ou d'Ecole jusqu'au 1er décembre.

Dans le cadre des Facultés ou Ecoles, tout changement de section doit faire l'objet d'une demande écrite adressée au doyen ou directeur.

***Exmatriculation***

Les étudiants qui quittent l'Université avant la fin de leurs études se présentent aux Immatriculations et inscriptions pour être exmatriculés.

Ils peuvent demander un certificat d'exmatriculation. Ce certificat est nécessaire pour l'inscription dans une autre université.

Les étudiants qui ont terminé leurs études à l'Université sont exmatriculés au moment où ils reçoivent leur diplôme.

***Examens finals***

Lors de leur inscription à un examen final, les étudiants remplissent, au secrétariat de leur Faculté ou Ecole, une formule établie à des fins de statistique.

Cette formule est transmise par la Faculté ou Ecole au Rectorat de l'Université si l'examen final est réussi.

***Diplômes et certificats***

Les étudiants qui obtiennent un grade universitaire remplissent une formule pour recevoir leur diplôme ou leur certificat. Cette formule est tenue à disposition par les secrétariats des Facultés ou Ecoles.

Les frais d'impression et d'expédition du diplôme ou du certificat sont compris dans les droits d'inscription.

## ***Candidats au doctorat***

---

Les candidats qui préparent une thèse de doctorat (en Faculté de droit une thèse de doctorat ou une thèse de licence) doivent être immatriculés dès le début et jusqu'à la fin de leur travail. Ils remplissent, au début de chaque année académique, une attestation en deux exemplaires qu'ils remettent pour signature au directeur de la thèse ou au professeur responsable. Cette attestation est transmise, par le candidat lui-même ou par le directeur de la thèse, au doyen ou directeur de la Faculté ou de l'Ecole, qui la vise et fait parvenir le premier exemplaire aux Immatriculations et inscriptions dans les délais indiqués ci-dessous. Les formules nécessaires sont à disposition aux Immatriculations et inscriptions.

Les candidats au doctorat qui ont fait leurs études à l'Université de Lausanne n'ont pas d'autre formalité à remplir.

Les autres candidats remplissent en outre une demande d'immatriculation qui leur est adressée par les Immatriculations et inscriptions.

Les candidats au doctorat s'acquittent d'une taxe unique d'immatriculation de *Fr.100.-* et des *taxes semestrielles*.

S'ils suivent des cours, des séminaires, des exercices ou des travaux pratiques, les candidats au doctorat s'inscrivent de la même manière et dans les mêmes délais que les étudiants. Les droits d'inscription leur sont facturés avec les taxes semestrielles.

Les candidats au doctorat bénéficient des avantages offerts par la carte d'étudiant.

Les candidats au doctorat qui ne recourent plus aux services de l'Université peuvent être dispensés du paiement des taxes semestrielles, à leur demande ou à celle du directeur de la thèse.

Les dispositions particulières des règlements des Facultés et Ecoles concernant les candidats au doctorat demeurent réservées.

Délai pour le dépôt de l'attestation annuelle de thèse aux Immatriculations et inscriptions:

**pour le semestre d'hiver:            avant le 15 décembre**

**pour le semestre d'été:            avant le 30 avril**

Passé ces dates, l'inscription sera reportée d'office au semestre suivant.

## **Auditeurs**

---

Toute personne âgée de 18 ans au moins peut suivre les cours de l'Université à titre d'auditeur à condition d'être inscrite en cette qualité aux Immatriculations et inscriptions et pour autant que des places soient disponibles dans les salles de cours.

Les auditeurs s'acquittent chaque semestre des montants suivants s'ils s'inscrivent :

à moins de 10h. hebdomadaires de cours

– une taxe forfaitaire de **Fr. 65.–**

dès 10h. hebdomadaires de cours

– la taxe d'auditeur **Fr. 15.–**

– les droits d'inscription aux cours, par heure hebdomadaire **Fr. 15.–**

– la prime d'assurance complémentaire en cas d'invalidité ou de décès,  
par suite d'accident survenu dans le cadre de l'Université **Fr. 3.–**

Ils reçoivent un livret d'auditeur à présenter à la fin du semestre aux professeurs, pour signature.

Le statut d'auditeur ne permet pas aux personnes étrangères d'obtenir un permis de séjour.

Les auditeurs n'ont pas accès aux séminaires, exercices et répétitions, ni aux travaux pratiques, laboratoires et cliniques.

Ils ne peuvent être admis aux cours pratiques de l'Ecole de français moderne que sur autorisation spéciale du directeur. Les droits d'inscription pour ces cours sont de **Fr. 450.–** par semestre. Il n'y a pas d'inscription partielle.

Les maîtres primaires et secondaires désignés en tant que tels qui occupent un poste dans l'enseignement public vaudois et désirent s'inscrire en qualité d'auditeurs sont dispensés des droits d'inscription aux cours. Ils ne doivent payer que la taxe d'auditeur et la prime d'assurance.



# Services et Centres de l'Université

---

## **Orientation et conseil aux étudiants**

---

*Bâtiment du Rectorat et de l'Administration centrale (BRA), 1015 Lausanne ☎ 692 42 04*

Ce service comprend deux secteurs, l'information et la consultation, qui apportent aide et conseil dans les domaines suivants:

### **Centre de documentation et d'information**

Il tient à la disposition des étudiants, pour prêt et consultation, des dossiers, livres et documents sur:

- l'Université de Lausanne
- les autres universités suisses
- les voies d'études
- les universités et les études à l'étranger
- les formations non universitaires
- les métiers et le monde professionnel
- le passage de l'université à la vie professionnelle
- les séjours à l'étranger
- les cours de langues
- les méthodes de travail
- la vie d'étudiant.

Les étudiants peuvent également consulter un tableau quotidien des offres d'emplois pour les diplômés de toutes les facultés.

### **Consultations individuelles ou de groupe**

Les étudiants peuvent demander de s'entretenir individuellement ou en groupe avec un psychologue-conseiller en orientation sur des questions de:

- orientation et décision
- projets d'études et professionnels
- situation d'impasse ou d'échec
- méthode de travail, gestion du temps, organisation
- examens (préparation, appréhension)
- recherche d'emploi, préparation d'un curriculum vitae et des entretiens d'embauche
- inadaptation aux études et à la vie universitaire
- situation personnelle difficile.

### **Ouverture**

Lundi au vendredi

10 h. 15 – 12 h. et 13 h. – 16 h. 30

Mercredi

10 h. 15 – 12 h. après-midi fermé

Pour un entretien avec un(e) conseiller(ère) en orientation, il est nécessaire de prendre rendez-vous.

**Permanence d'information**

**mardi de 10 h. 15 à 12 h., jeudi de 13 h. à 14 h. 30**

---

## **Affaires socio-culturelles**

---

*Bâtiment du Rectorat et de l'Administration centrale (BRA), 1015 Lausanne*

Ce service est ouvert à tout étudiant désirant aide et conseils dans les domaines suivants:

- bourses d'études et aides financières à caractère social;
- travail: annonces d'emploi à disposition; aide pour l'obtention d'un permis de travail pour les étudiants étrangers;
- logement: annonces de chambres dépendantes, indépendantes, studios ou appartements;
- problèmes administratifs et juridiques : démarches auprès d'administrations, d'assurances, etc.;
- conseils à caractère psychologique en relation avec une situation financière ou personnelle difficile;
- *échanges-mobilité: l'UNIL a établi des accords d'échanges en Europe et dans le monde, soit : Allemagne (Deutscher Akademischer Austauschdienst, Universités d'Osnabrück et de Tübingen), Argentine (Université de Belgrano/Buenos-Aires), Autriche, Belgique (Université Libre de Bruxelles), Canada (Université de Waterloo), Chine, Espagne (Université de Grenade), Etats-Unis (International Students Exchange Program, Iowa State University, Miami University, Texas A&M), France (Universités Lumière de Lyon II, de Paris IV, de Paris I, de Grenoble I), Grande-Bretagne (Universités d'Aberdeen, de Kent/Canterbury), Inde (Université de Poona), Italie, Mexique (Université de las Americas-Puebla), Pologne (Université de Wroclaw), Suède (Université d'Uppsala), Russie (Université de St.-Petersbourg)*  
Programme de mobilité Suisse, CH-UNIMOBIL  
Programme ERASMUS EUROPE  
Informations générales sur les bourses d'études à l'étranger.

Le service propose également des activités culturelles, favorisant les contacts entre les diverses catégories de personnes composant la communauté universitaire et permettant la rencontre d'artistes ou artisans suisses et étrangers :

- des ateliers dirigés par des animateurs professionnels;
- des spectacles gratuits durant la pause de midi (MIDI-DANSE ou MIDI-MUSIQUE);
- une programmation culturelle à la Grange de Dorigny, avec des prix d'entrée à tarif réduit pour étudiants;
- des expositions dans les différents bâtiments universitaires.

### **Ouverture**

<b>travail, logement</b>	☎ 692 40 40 du lundi au vendredi de 10 h. à 14 h.
<b>service social</b>	☎ 692 42 13 mardi, mercredi, jeudi et vendredi de 11h. à 13h., sans rendez-vous. En dehors de ces heures, uniquement sur rendez-vous.
<b>échanges, mobilité</b>	☎ 692 42 15 mardi, mercredi, jeudi et vendredi de 11h. à 13h. ou sur rendez-vous
<b>affaires culturelles</b>	☎ 692 42 12

---

## **Consultation psychothérapique**

Pour les étudiants qui souhaitent un conseil ou un soutien médical, une consultation est ouverte à leur intention, sur rendez-vous auprès des Affaires socio-culturelles (☎ 692 42 13, le mardi de 8 h. à 11 h. Sans rendez-vous, le mardi de 11 h. à 12 h.). Elle est tenue par le Dr Luc Michel, spécialiste FMH en psychiatrie, soumis au secret médical.

## **Centre audiovisuel (CAV)**

*Bâtiment Central (BC), 1015 Lausanne*

Le CAV assure la conception et la diffusion de la documentation audiovisuelle, l'assistance lors de l'emploi des appareils et installations AV et les formations nécessaires aux usagers. Les prestations du CAV sont exclusivement réservées aux besoins de l'enseignement et sont destinées aux professeurs et au corps intermédiaire; les étudiants peuvent en bénéficier uniquement dans le cadre de leurs études et sur recommandation écrite des enseignants.

au Bâtiment Central :

- bancs de montage vidéo S-VHS, VHS
- tables de montage 16mm
- appareils destinés à l'enregistrement et à la duplication des documents AV telles que K-7 et diapositives
- unité de digitalisation des images et des textes
- unité de production des diapositives à partir des données DATA (Macintosh)
- machine pour réaliser des photocopies et des transparents couleur (A4) à partir des documents ou des diapositives 24x36
- salle de projection
- banc de reprographie et un labo-photo noir-blanc

au BFSH 1 :

- studio d'enregistrement son
- laboratoires de langues
- auditorios avec des équipements audiovisuels
- production de diaporama

au BFSH 2 :

- magasin central des équipements audiovisuels
- laboratoires de langues
- auditorios avec des équipements audiovisuels

Ouverture :

du lundi au vendredi, 8 h.-12 h. et 14 h.-17 h. 30 (sauf dépannage, une réservation préalable est nécessaire)

## **Centre informatique**

Le Centre informatique (Ci) gère les moyens informatiques centraux au service de la recherche, de l'enseignement et de l'administration, ainsi que le réseau sur lequel transite l'information sur l'ensemble du site universitaire. Le Ci assume aussi un service d'assistance, de formation et de conseil dans les domaines de l'informatique de recherche et de l'informatique personnelle. Il assume enfin le rôle de centrale d'achats de matériel et de logiciels informatiques pour l'ensemble de l'Université. Les prestations du Ci sont destinées au corps enseignant et au personnel administratif et technique. Les étudiants qui

désirent bénéficier des services offerts s'adressent au personnel enseignant. Le Ci est installé dans des locaux loués, situés à 600m du campus, au Centre administratif de Lausanne-Vidy. Cet espace de travail est un espace d'accueil, où chaque utilisateur est le bienvenu.

Les moyens centraux s'articulent autour de trois processeurs aux tâches différenciées: un ordinateur Vax 9410 avec facilités vectorielles, un ordinateur Vax 8550 réservé à l'informatique administrative et un second processeur Vax 8550 dédié aux télécommunications. Une large programmabèque est disponible (Nag, Imsl, Uniras, Sas, Ingres, Basis). Parallèlement à ces ressources centrales, un service d'aide à la gestion de systèmes Unix est en place, pour répondre à la demande des utilisateurs.

Le réseau informatique de l'Université est constitué de quatre réseaux Ethernet (Dorigny, Vidy, Cité-Bugnon, Epalinges) reliés par fibres optiques. Il est partie intégrante du réseau national Switch (superordinateurs, bibliothèques) et des réseaux internationaux de recherche, une passerelle le relie avec le réseau cantonal. Une palette de services (accès à distance, échange de fichiers, partage de fichiers, impression) est offerte au-dessus des protocoles de communication Tcp/ip, Decnet et Appletalk.

Dans le cadre de l'assistance, un journal d'information, Info-ci, paraît quatre fois l'an. La palette des cours a trait à l'initiation à l'informatique, à la connaissance des systèmes et à la maîtrise des logiciels. Le service d'assistance a aussi une tâche de conseil dans le développement et la réalisation de projets pour les utilisateurs. Il assure enfin la maintenance des logiciels d'application disponibles au Ci.

## ***Centre de langues***

---

La connaissance des langues européennes est un complément à toute licence, que ce soit en sciences, en médecine ou en sciences humaines. Le Centre de langues de l'UNIL offre à l'étudiant la possibilité d'apprendre une langue ou d'en parfaire ses connaissances pendant ses études. Ceci d'autant plus facilement que les cours ont lieu pendant la journée et peuvent s'intégrer dans les blancs de l'horaire.

Situé au niveau 2 du BFSH2 (salle 2118), le Centre propose des cours d'allemand et d'anglais de tous les niveaux (débutant à avancé), de russe (débutant et élémentaire), ainsi que des cours de préparation au TOEFL et aux certificats du Goethe Institut et de l'Université de Cambridge. Grâce à un accord conclu entre les deux Hautes Ecoles, les étudiants de l'UNIL peuvent également s'inscrire, par l'intermédiaire du Centre, aux cours d'espagnol, d'italien et de suisse-allemand donnés par le Centre de langues de l'EPFL.

Les cours du Centre sont payants. Pour de plus amples renseignements, prière de demander le programme des cours au secrétariat du Centre, ouvert de 10h. à 12h30 (☎ 692 45 81).

## ***Sports universitaires***

---

### ***Service des sports commun UNIL- EPFL***

Des cours, entraînements, camps et championnats sont organisés à l'intention des étudiants, des étudiantes et des membres de la communauté universitaire durant l'année académique, y compris pendant les vacances universitaires.

---

Plus de quarante disciplines individuelles ou par équipes sont offertes, pour la plupart gratuitement, aux étudiants qui peuvent les pratiquer parfois même sous les couleurs de nos clubs universitaires (\*):

gymnastique aux agrès – alpinisme – athlétisme – aviron – \*badminton – basketball – billard – boxe – course d'orientation – condition physique, discofit, aérobic, stretching – cross-country, jogging – curling – danses modernes, ballet rock – équitation – escrime – \*football – \*football américain – golf – gymnastique de maintien – handball – \*hockey sur gazon – \*hockey sur glace – jonglerie – \*judo – karaté – musculation – natation – patinage – planche à voile – plongée sous-marine – plongeon – \*rugby – sauvetage – ski alpin – ski de fond – ski nautique – squash – tennis – \*tennis de table – tests de condition physique – tir – tir à l'arc – \*volleyball – voile – yoga.

L'activité principale est concentrée au **Centre sportif** de l'Université et de l'Ecole polytechnique fédérale à Dorigny, dont les installations modernes sont situées au bord du lac: salles omnisports et de musculation, salle de danse et d'arts martiaux, salle de réunion, terrains de football, de basketball, de volleyball, de rugby, de tir à l'arc, stade d'athlétisme, tennis et centre nautique.

Le programme sportif paraît au début de chaque année académique, il est disponible aux secrétariats des sports de toutes les Facultés.

Les activités particulières comme les camps polysports, cours de ski, d'alpinisme et de plongée sont en plus annoncés dans *Uniscope* et par voie d'affichage.

## ***Institut de hautes études en administration publique*** **IDHEAP**

L'Institut de hautes études en administration publique (IDHEAP) a pour but la formation postgraduée de personnes désirant se consacrer à la fonction publique ou parapublique, ainsi que le perfectionnement de fonctionnaires fédéraux, cantonaux et communaux.

Chaque année, l'IDHEAP compte une centaine d'étudiants qui suivent tout ou partie du programme de diplôme en administration publique qui se déroule sur une année à plein temps ou sur deux à trois ans à temps partiel, à raison d'un jour par semaine.

L'Institut accorde aussi une large place à la recherche visant à améliorer les outils d'analyse et de gestion du secteur public dans des domaines aussi variés que les structures administratives, la formation, l'environnement, les finances publiques, les politiques sociales et les administrations internationales.

L'Institut a été établi sous la forme d'une «Fondation pour un Institut de hautes études en administration publique». Son acte constitutif a été signé le 23 avril 1981 par l'Etat de Vaud, l'Université de Lausanne, l'Ecole polytechnique fédérale de Lausanne et l'Association des Amis de l'Institut.

La Fondation est administrée par un Conseil de Fondation présidé par M. Pierre Languetin, ancien président de la Direction générale de la Banque nationale suisse. Le Conseil de Fondation est composé de représentants des quatre fondateurs, ainsi que des personnalités issues de milieux administratifs et économiques suisses.

Dans sa séance du 20 mai 1987, le Conseil fédéral a reconnu l'IDHEAP comme institution ayant droit aux subventions en vertu de la loi sur l'aide aux universités. L'Etat de Vaud et la Confédération assurent le financement de l'Institut.

## **Fondation Jean Monnet pour l'Europe et Centre de recherches européennes**

---

En 1978, Jean Monnet a créé à Lausanne une fondation qui porte son nom et à laquelle il a donné la totalité de ses archives.

Ces archives représentent un ensemble d'une douzaine de tonnes, une bibliothèque, une vingtaine de films, une importante collection de documents photographiques, des meubles et des objets familiaux. Elles nous conduisent au coeur des événements auxquels Jean Monnet a participé, de la Première Guerre mondiale à la création du Conseil européen, dernière des institutions qu'il a activement inspirées.

Avec ses archives, Jean Monnet laisse en héritage aux Européens une méthode d'analyse, de réflexion et d'action pour l'unité du continent. Des personnes qui détiennent des archives ou des bibliothèques complémentaires de celles de Jean Monnet ont suivi son exemple et en ont fait don à la Fondation. C'est ainsi que les papiers européens de Robert Schuman, du Ministre italien Paolo Emilio Taviani, et de l'éditorialiste américain André Visson, les archives complètes de Robert Marjolin ont rejoint, à la Ferme de Dorigny, celles de Jean Monnet.

La Confédération suisse, l'Etat de Vaud, l'Université et la Ville de Lausanne, ainsi que nombre d'amis de Jean Monnet, sont associés à la Fondation.

Afin que les archives reçoivent dans ce pays un toit digne d'elles, le Gouvernement du Canton de Vaud a rénové la Ferme de Dorigny, qui abrite désormais la Fondation Jean Monnet et le Centre de recherches européennes. La Confédération suisse a reconnu la Fondation digne d'être considérée comme institution bénéficiant de l'application de la loi fédérale sur l'aide aux universités. La Fondation bénéficie aussi de l'appui du Gouvernement du Grand-Duché de Luxembourg, du Ministère des relations extérieures du Royaume de Belgique, du Ministère des affaires européennes de la France et de la Commission des Communautés européennes.

Créé il y a trente-cinq ans, le Centre de recherches européennes est un petit atelier de réflexion et de formation. Il a édité près de 200 cahiers qui ont reçu l'intérêt et l'appui d'un réseau de plus de 2000 abonnés. Au fil des années, l'équipe du Centre a été amenée à embrasser dans un même regard le Canton de Vaud, la Confédération suisse et l'Europe. Elle a notamment participé à la conception et à la réalisation de trois volumes de l'Encyclopédie illustrée du Pays de Vaud.

Depuis l'arrivée des archives Jean Monnet à Lausanne, cette équipe consacre l'essentiel de ses forces à leur traitement ainsi qu'à l'organisation des interviews des acteurs et témoins de la construction de l'Europe.

Nombre de personnalités visitent la Fondation et les archives. Chaque fois que c'est possible, elles sont invitées à communiquer leur expérience aux étudiants et à engager un dialogue avec eux. Il en est résulté des échanges fructueux.

Le but des institutions regroupées à la Ferme de Dorigny est triple: il s'agit de conserver et d'organiser des archives de manière à en faciliter l'exploitation scientifique, de créer autour d'elles un milieu de recherche, d'étude et de réflexion, et de confier aux cahiers rouges l'édition du fruit des recherches et des travaux. Un effet de synergie grandit au fur et à mesure du développement parallèle de ces trois activités.

# Faculté de théologie

Bâtiment des Facultés des sciences humaines 2 (BFSH 2) - Dorigny - 1015 Lausanne  
☎ 692 44 70



Le programme des cours de la Faculté de théologie est ordonné selon les matières, réparties en trois groupes :

- groupe I                   Théologie biblique
- groupe II                 Théologie historique et systématique
- groupe III                Théologie morale, pratique et sociale

Il est complété par la liste des cours communs et des enseignements de 3e cycle romand.

Les étudiants consultent en outre :

- les renseignements généraux dans le Programme des cours
- le règlement de la Faculté de théologie
- l'horaire des cours publié au début de l'année.

*Doyen*  
*Professeur*  
*Bernard Reymond*  
*Reçoit sur*  
*rendez-vous*  
*☎ 692 44 71*

*Secrétariat*  
*Mme Marianne*  
*Rouiller*  
*Ouvert du lundi*  
*au vendredi*  
*de 9h à 11h 45 et*  
*de 14h à 16h*  
*☎ 692 44 70*

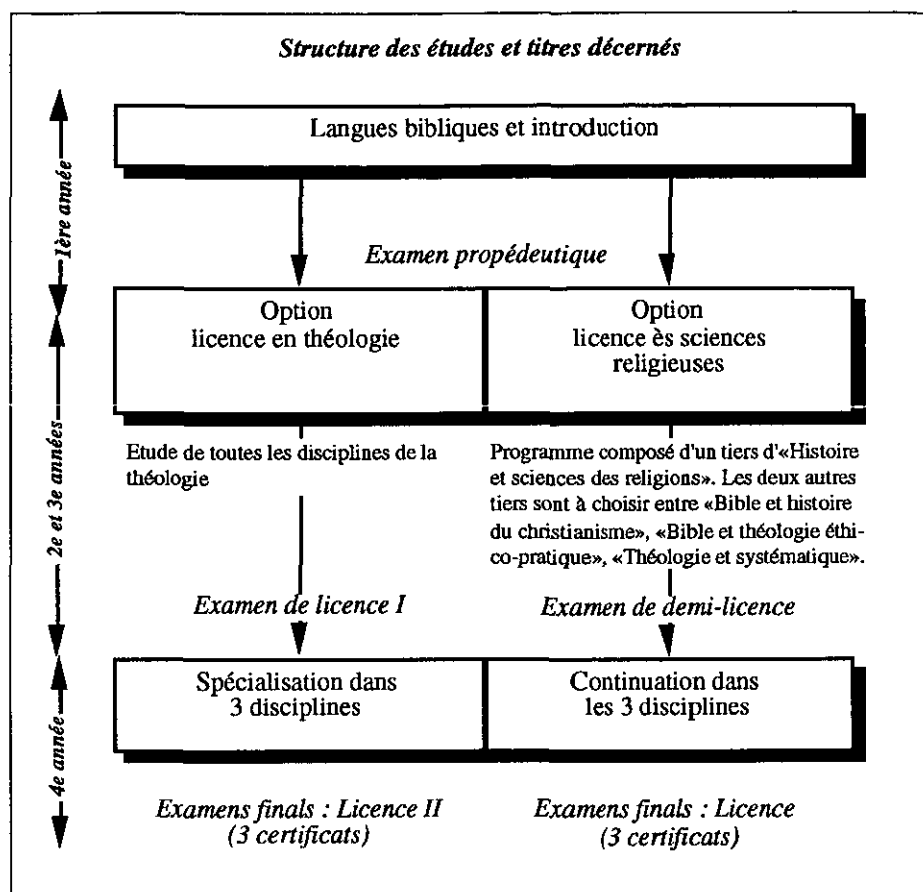

**Institut des sciences bibliques**

Bâtiment des Facultés des sciences humaines 2 (BFSH 2) - Dorigny - 1015 Lausanne

☎ 692 31 18/19

Directeur

Professeur Jean-Daniel Kaestli

Bâtiment Central ☎ 692 31 16

Secrétariat

Mme Claudine Etienne

Ouvert du lundi au vendredi de 8 à 11 h.

Bâtiment Central ☎ 692 31 18

**Institut romand de pastorale**

Bâtiment des Facultés des sciences humaines 2 (BFSH 2) - Dorigny - 1015 Lausanne

☎ 692 44 79

Directeur :

Professeur Bernard Reymond

☎ 692 44 77



## 1ère - 4e années

### ● Cours libres

Les fêtes juives	David Banon, pd	1 h	C
Isaac et Ismaël – une même épreuve ?	David Banon, pd	1 e	C
Introduction au sahidique biblique I	Pierre Cherix, pd	1	C
Eléments de vocabulaire religieux comparé	Jean-Claude Basset, pd	1 h	C
1893-1993 : 100 ans de dialogue multireligieux	Jean-Claude Basset, pd	1 e	C
Le mouvement de sanctification au 19e siècle	Patrick Streiff, pd	1	C

## 1ère année

### ● Théologie biblique

#### Ancien Testament

Hébreu biblique	Vacat	3	Ex
Littérature de l'Ancien Testament	Samuel Amsler, po	2	C

#### Nouveau Testament

Grec post-classique I	Christiane Furrer, ag	6	C/Ex
Introduction au Nouveau Testament	Hugues Cousin, pi	2 h	C
Introduction au Nouveau Testament	Daniel Marguerat, po	2 e	C
Lecture grecque du Nouveau Testament	Marc Schoeni, ass	2	S

### ● Théologie historique et systématique

#### Histoire de l'Eglise et des dogmes

Atelier de grec ou les plaisirs variés de la lecture	Eric Junod, po en collaboration avec J.-D. Kaestli, pas et D. Marguerat, po	1	C
Méthodologie	Eric Junod, po	1 h	C
La Réforme protestante et la Contre-réforme catholique, de Luther au Concile de Trente	Olivier Fatio, pi	2 h	C
Histoire	Vacat	2 e	C

#### Théologie systématique

Introduction à la théologie	Pierre Gisel, po	2	C/S
-----------------------------	------------------	---	-----

### ● Théologie morale, pratique et sociale

#### Ethique

Introduction théologique à l'éthique	Denis Müller, po	1	C
--------------------------------------	------------------	---	---

#### Théologie pratique

Introduction au culte et à la prédication	Bernard Reymond, po	2 h	C
---	---------------------	-----	---

C = cours; Ex = exercices; S = séminaires;  
h = hiver; e = été

**Psychologie de la religion**

Psychologie, psychanalyse et christianisme : éléments pour un dialogue

Thierry de Saussure, pas

2 h C

**2e-3e années**

---

● **Théologie biblique**

**Ancien Testament**

Tutorium d'hébreu

Vacat

1 S

Exégèse de l'Ancien Testament :

– le Deutéronome

Samuel Amsler, po

2 h C

– textes sur David

Samuel Amsler, po

2 e C

Le Décalogue

Samuel Amsler, po

2 h S

L'Ancien Testament dans le Nouveau

Samuel Amsler, po

en collaboration avec  
Daniel Marguerat, po

2 e S

**Littérature intertestamentaire**

Atelier de grec ou les plaisirs variés  
de la lecture

Jean-Daniel Kaestli, pas

en collaboration avec

D. Marguerat, po

et E. Junod, po

1 S

**Nouveau Testament**

Grec post-classique II

Christiane Furrer, ag

2 C/Ex

La tradition des paroles de Jésus

Jean-Daniel Kaestli, pas

2 h S

L'accomplissement du salut d'après la  
tradition synoptique

Jacques Schlosser, pi

2 h C

L'apôtre Paul et la Loi (Galates 3-5)

Daniel Marguerat, po

2 e C

Atelier de grec ou les plaisirs variés  
de la lecture

Daniel Marguerat, po

en collaboration avec

E. Junod, po et

J.-D. Kaestli, pas

1 e S

L'Ancien Testament dans le Nouveau

Daniel Marguerat, po

en collaboration avec

Samuel Amsler, po

2 e S

● **Théologie historique et systématique**

**Histoire de l'Eglise et des dogmes**

La gnose et le christianisme aux

IIe-IIIe siècles

Eric Junod, po

2 e C

La Réforme protestante et la Contre-  
réforme catholique, de Luther au  
Concile de Trente

Olivier Fatio, pi

2 h C

Atelier de grec ou les plaisirs variés  
de la lecture

Eric Junod, po

en collaboration avec

D. Marguerat, po et

J.-D. Kaestli, pas

1 S

Histoire

Vacat

2 e S

---

Abréviations : ag = agrégé; pas = professeur associé; pd = privat-docent; po = professeur ordinaire; sup = suppléant; pi = professeur invité, ass = assistant

---

L'école de la psychologie religieuse			
Lecture de textes	Bernard Reymond, po	1 e	C
<b><i>Théologie systématique</i></b>			
Découverte du monde œcuménique	Klauspeter Blaser, po	2 h	S
La théologie au XXe siècle : défis et enjeux	Klauspeter Blaser, po	2 h	C
Eccésiologie	Klauspeter Blaser, po	2 e	C
Le Christ dans l'image. Approche dogmatique de représentations picturales	Klauspeter Blaser, po	2 e	C
Atelier de lecture : textes théologiques et éthiques du XXe siècle	Klauspeter Blaser, po en collaboration avec Denis Müller, po	2 h	C
Les réalités protestantes : évaluation théologique	Pierre Gisel, po	2 h	C
La condition post-moderne : déconstruction et théologie	Pierre Gisel, po	2 h	S
Christologie	Pierre Gisel, po	2 e	C
Théologies féminines	Pierre Gisel, po	2 e	S
<b>● <i>Science des religions</i></b>			
Dialogue euro-arabe et dialogue islamo-chrétien	Jacques Waardenburg, po	2 h	S
Introduction à l'étude des religions	Jacques Waardenburg, po	2 h	C
Projets d'avenir dans les religions contemporaines	Jacques Waardenburg, po	2	C
Les droits de l'homme : éthique et orientations religieuses	Jacques Waardenburg, po en collaboration avec Denis Müller, po	2 e	S
<b>● <i>Théologie morale, pratique et sociale</i></b>			
<b><i>Ethique</i></b>			
Les droits de l'homme : éthique et orientations religieuses	Denis Müller, po en collaboration avec Jacques Waardenburg, po	2 e	C
Loi et évangile	Denis Müller, po	2 h	C
Les structures de la vie responsable (D. Bonhoeffer et E. Lévinas)	Denis Müller, po	2 e	C
Penser et vivre l'Europe	Denis Müller, po	2 e	S
Atelier de lecture : textes théologiques et éthiques du XXe siècle	Denis Müller, po en collaboration avec Klauspeter Blaser, po	2 h	S
<b><i>Théologie pratique</i></b>			
Homilétique	Bernard Reymond, po	2	S
Croissance et édification de la communauté	Bernard Kaempf, pi	2 e	C

C= cours; Ex= exercices; S = séminaires;  
h =hiver; e =été

*Programme des cours 1992/93*

---

Le culte dans le temps et les temps du culte	Laurent Gagnebin, pi	2 h	C
Le dialogue pastoral	Claude Vallotton, ag	2 h	C/S
Vers une théologie de la formation	Claude Vallotton, ag	2 e	C/S
<b>Psychologie de la religion</b>			
Sentiments de culpabilité et signification théologique du péché	Thierry de Saussure, pas	2 e	S
<b>Sociologie de la religion</b>			
Introduction à la sociologie de la religion (oct.-déc.)	Roland Campiche, pas	2 h	C/S
Cultures jeunes et religions (janv.-juin)	Roland Campiche, pas	2 e	C/S

**4e année**

---

● **Théologie biblique**

**Ancien Testament**

Tutorium d'hébreu	Vacat	1	S
L'Ancien Testament dans le Nouveau	Samuel Amsler, po en collaboration avec Daniel Marguerat, po	2 e	S
Le Décalogue	Samuel Amsler, po	2 h	S

**Littérature intertestamentaire**

Les attentes messianiques dans le judaïsme de l'époque intertestamentaire	Jean-Daniel Kaestli, pas	2 e	S
---	--------------------------	-----	---

**Nouveau Testament**

L'Ancien Testament dans le Nouveau	Daniel Marguerat, po en collaboration avec Samuel Amsler, po	2 e	S
------------------------------------	--	-----	---

● **Théologie historique et systématique**

**Histoire de l'Eglise et des dogmes**

Origène et la naissance de deux genres littéraires majeurs dans le christianisme : le commentaire et l'homélie	Eric Junod, po	2 h	S
--	----------------	-----	---

**Théologie systématique**

La condition post-moderne : déconstruction et théologie	Pierre Gisel, po	2 h	S
Atelier de lecture : textes théologiques et éthiques	Klauspeter Blaser, po en collaboration avec Denis Müller, po	2 h	C
Théologie du Tiers-Monde	Klauspeter Blaser, po	2 e	S
Le Christ dans l'image. Approche dogmatique et représentations picturales (atelier)	Klauspeter Blaser, po	2 e	S

---

*Abréviations : ag = agrégé; pas = professeur associé; pd = privat-docent; po = professeur ordinaire; sup = suppléant; pi = professeur invité, ass = assistant*

---

● **Science des religions**

Idéologies islamiques contemporaines	Jacques Waardenburg, po	2 e	C
Mouvements religieux en Europe (XXe siècle)	Jacques Waardenburg, po	2 h	C

● **Théologie morale, pratique et sociale**

*Ethique*

Questions de bio-éthique	Denis Müller, po	2 h	S
Colloque interfacultaire d'éthique (Médecine, Science et Droit)	Denis Müller, po	2 h	S
Atelier de lecture : textes théologiques et éthiques	Denis Müller, po en collaboration avec Klauspeter Blaser, po	2 e	S
L'éthique de la peine	Denis Müller, po en collaboration avec Martin Killias, po (Droit)	2 e	S

*Théologie pratique*

Homilétique	Bernard Reymond, po	2	S
Les ritualités	Bernard Reymond, po	2 e	S
Croissance et édification de la communauté	Bernard Kaempf, pi	2 e	C

*Psychologie de la religion*

Sentiments de culpabilité et signification théologique du péché	Thierry de Saussure, pas	2 e	S
---	--------------------------	-----	---

*Sociologie de la religion*

Cultures jeunes et religions (janv.-juin)	Roland Campiche, pas	2 e	C/S
---	----------------------	-----	-----

● **Cours pour diplômants et doctorants**

*Nouveau Testament*

Colloque de spécialisation	Daniel Marguerat, po	1 h	S
----------------------------	----------------------	-----	---

*Ethique*

Colloque interfacultaire d'éthique (Médecine, Science et Technique)	Denis Müller, po	2 h	S
---	------------------	-----	---

*Théologie systématique*

Travaux de recherche	Klauspeter Blaser, po	2 h	S
----------------------	-----------------------	-----	---

● **Cours généraux**

*Cours publics*

Les mythes d'origine en tête de la Bible	Samuel Amsler, po	1 h	C
Religion et politique	Denis Müller, po	1 e	C

*C= cours; Ex= exercices; S = séminaires;  
h =hiver; e =été*

## ***Certificat d'études théologiques***

---

● ***Théologie biblique***

***Ancien Testament***

Explication biblique (sur traduction) :

Le livre de Job

Samuel Amsler, po

2 e C

***Nouveau Testament***

Explication de textes bibliques (sur traduction) : 1 Corinthiens

Hugues Cousin, pi

2 h C

---

*Abréviations : ag = agrégé; pas = professeur associé; pd = privat-docent; po = professeur ordinaire; sup = suppléant; pi = professeur invité, ass = assistant*

---

### 3e cycle

Enseignement de 3e cycle commun aux facultés de théologie de Suisse romande 1992-93

#### *Théologie pratique*

#### **L'exégèse biblique et le défi homilétique dans le monde actuel**

*Objectifs visés* par cette double étude du thème :

- a) montrer aux participants en quoi la rigueur des procédures exégétiques est indispensable aux prédicateurs des deux confessions, lesquels n'échappent pas à l'irrationnalisme grandissant et inquiétant dans notre culture;
- b) faire mieux connaître en Suisse romande les recherches dans la pragmatique de la communication (rhétorique, contexte, persuasion, etc.);
- c) contribuer plus ambitieusement à déterminer le champ propre de la théologie pratique comme discipline universitaire, et cela dans un esprit œcuménique.

#### *Programme :*

**Session du 1er au 5 mars 1993**

**au Centre Notre-Dame de la route, Villars-sur-Glâne, Fribourg**

De l'exégèse biblique à la prédication ou homélie

Responsables : les professeurs Gerd Theissen, Heidelberg et Jean-Michel Poffet, Fribourg.

**Session du 14 au 18 juin 1993 à l'ancien collège catholique du Bouveret, Valais**

Le défi homilétique dans le monde actuel

Responsables : le professeur Anne-Claude Berthoud, Lausanne et le pasteur Jérôme Cottin, France.

#### **Directeurs du projet**

Les professeurs Henry Mottu, Faculté de théologie, Genève, et Marc Donzé, Faculté de théologie, Fribourg.

#### **Inscriptions**

(dernier délai : 30 septembre 1992) auprès du Professeur Henry Mottu, Université de Genève, Faculté de théologie, Pl. de l'Université 3, 1211 Genève.

#### *Nouveau Testament*

#### **Judaïsme et christianisme au premier siècle**

Le problème du rapport entre christianisme et judaïsme sera abordé dans une double perspective, à la fois historique et théologique.

Dans une première session, on étudiera la diversité et l'unité du judaïsme à l'époque des origines chrétiennes; le point de vue sera avant tout historique et littéraire.

Dans une seconde session, on repérera comment s'est engagé le débat avec le judaïsme dans un corpus littéraire du Nouveau Testament (les lettres pauliniennes, Luc-Actes); le point de vue sera délibérément théologique.

#### *Programme :*

**Session du 5 au 7 mai 1993**

**à l'Université de Lausanne**

Le judaïsme et les origines du christianisme

Responsables : Faculté de théologie de Manchester (Department of Biblical Criticism and Exegesis) et Institut des sciences bibliques, Université de Lausanne

**Session du 4 au 8 octobre 1993**

**en un lieu résidentiel à préciser**

Continuité et discontinuité entre judaïsme et christianisme au premier siècle

Responsables : facultés de théologie en Suisse romande.

#### **Formulaires d'inscription**

sur demande auprès de l'Institut des sciences bibliques, Université de Lausanne, Bâtiment central, 1015 Lausanne-Dorigny.

# Faculté de droit

Bâtiment des Facultés des sciences humaines 1 (BFSH 1) - Dorigny - 1015 Lausanne

☎ 692 40 62



Le programme des cours de la Faculté de droit est ordonné comme suit:

- licence en droit, mention droit suisse
- licence en droit, mention législation française
- doctorat en droit, mention sciences juridiques
- diplôme postgrade de droit européen
- cours de droit allemand
- matières à option

Les étudiants consultent en outre:

- les renseignements généraux dans le Programme des cours
- le règlement de la Faculté de droit
- le plan d'études
- l'horaire des cours publié au début de chaque semestre.

**Doyen**

Professeur Martin  
Kühn (à s. jus-  
qu'au 31.3.1993)

Professeur Pierre-  
Robert Galliéron

Réception: jeudi de  
14h. 30 à 16h.

☎ 692 40 61

**Adjoint de faculté**

M. Georges Delavari

Réception: du lu au  
ve de 10h. à 11h. et  
de 15h. à 16h.

☎ 692 40 63



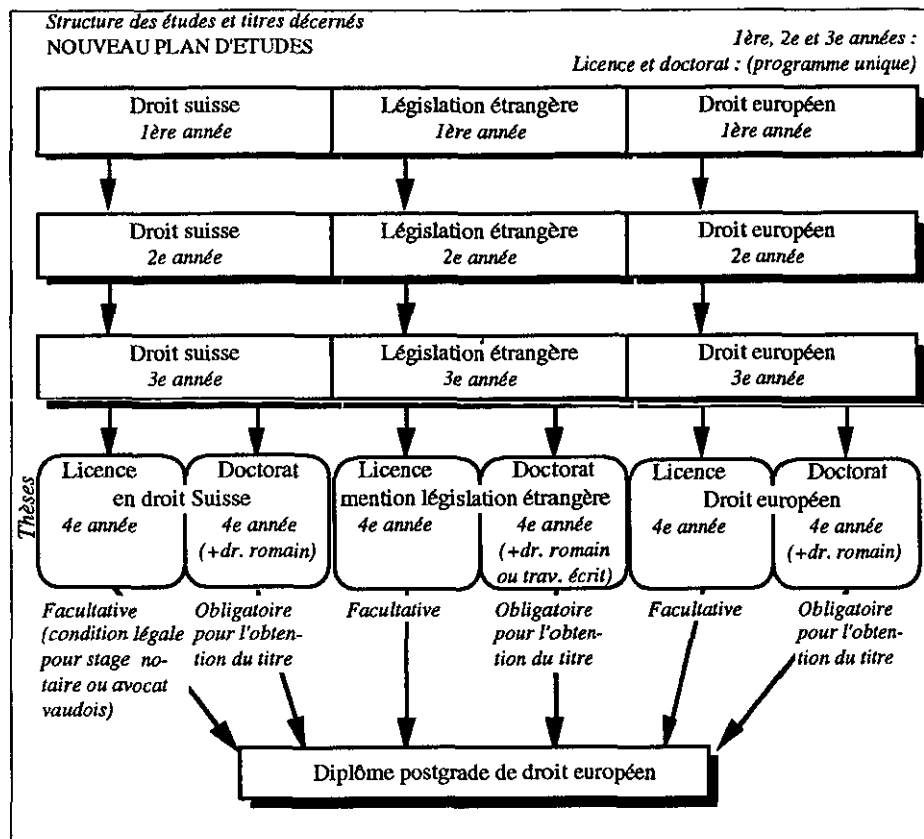

**Centre de droit comparé et européen  
de l'Université de Lausanne**

Bâtiment des Facultés des sciences humaines 1 (BFSH 1), Dorigny,  
1015 Lausanne ☎ 692 40 95 – Fax 692 58 86

Directeur: Professeur Bernard Dutoit  
Bibliothèque: Bâtiment des Facultés des sciences  
humaines 1

**Institut de recherches sur le droit  
de la responsabilité civile et des assurances**

Bâtiment des Facultés des sciences humaines 1 (BFSH 1), Dorigny,  
1015 Lausanne ☎ 692 40 72

Directeur: Professeur Jean-Louis Duc

**Secrétariat de  
faculté**  
Mlle Nady Vocat,  
Mme Françoise  
Ingebrand, Mme  
Hélène Weber,  
Mme Béatrice  
Peterburger.  
Ouvert du lundi au  
vendredi de 9h. à  
11h.30 et de 14h. à  
16h.30 ☎ 692 40 62  
**Bibliothèque**  
Bâtiment des  
Facultés des  
sciences humaines  
1, Dorigny, 1015  
Lausanne  
☎ 692 41 09

***Institut de droit public***

Bâtiment des Facultés des sciences humaines 1 (BFSH 1), Dorigny, 1015 Lausanne  
☎ 692 40 60  
Direction: Professeurs Pierre Moor et Etienne Grisel

***Institut d'études de droit international***

Bâtiment des Facultés des sciences humaines 1 (BFSH 1), Dorigny, 1015 Lausanne  
☎ 692 40 73  
Directeur: Professeur Antoine Martin

***Institut de droit français***

Bâtiment des Facultés des sciences humaines 1 (BFSH 1), Dorigny, 1015 Lausanne  
☎ 692 40 80  
Directeur: Professeur Jean-Pierre Sortais

***Institut de droit judiciaire***

Bâtiment des Facultés des sciences humaines 1 (BFSH 1), Dorigny, 1015 Lausanne  
Bureau n° 423, ☎ 692 40 69  
Directeur: Professeur Jean Gauthier

***Centre d'études interdisciplinaires Walras-Pareto***

Bâtiment des Facultés des sciences humaines 1 (BFSH 1), Dorigny, 1015 Lausanne  
Bureau n° 216, ☎ 692 41 82  
Directeur: Professeur Pascal Bridel

***Fondation associée à l'Université :  
Centre du droit de l'entreprise (CEDIDAC)***

Bâtiment des Facultés des sciences humaines 1 (BFSH 1), Dorigny, 1015 Lausanne  
☎ 692 40 77  
Direction: Professeur François Dessemontet

## Licence en droit

---

### ● Mention droit suisse

#### 1ère année (nouveau plan d'études)

Droit constitutionnel	Etienne Grisel, po	4 C
Droit constitutionnel (cours d'appoint)	Malek Buffat, ma	2 C
Droit pénal	Jean Gauthier, po	4 C/ 1 S
Economie politique	Pascal Bridel, po	3 C
Economie politique (cours d'appoint)	Pascal Franc, sup	2 C
Introduction au droit	Suzette Sandoz, po	4hC
Droit civil I	Suzette Sandoz, Denis Piotet, Joseph Hofstetter, po	3 C/ 1 S
Histoire des institutions publiques et des sources	Jean-François Poudret, po	2 C
Une matière à option	(voir sous "Matières à option")	C

#### 2e année (nouveau plan d'études)

Droit administratif	Nicolas Michel, pi Pierre Moor, po	4hC/ 1hS 4eC/ 1eS
Droit civil II : régimes matrimoniaux et successions	Suzette Sandoz, po	3 C/ 1 S
Droit des obligations I (part. gén.)	François Dessemontet, po	5 C/ 1 S
Libertés publiques	Etienne Grisel, po	2 C/ 1 S
Droit international public	Antoine Martin, po	3 C/ 1 S
Eléments de comptabilité	Bernard Apothéloz, sup	2 C
Langue juridique allemande	Fritz Sturm, po	2 C

#### 3e année (ancien plan d'études)

Deux matières à option	(voir sous "Matières à option")	C
Droit civil suisse: successions et famille	Suzette Sandoz, po	5 C
Droit commercial	Jean-Marc Rapp, po Georges Muller, pe	3 C/ 2 S 2 C
Droit fiscal	Danielle Yersin, pe	2 C
Droit international privé	Bernard Dutoit, po	2 C
Droit international public	Antoine Martin, po	3 C/ 1 S
Droit privé	Denis Piotet, po	2 S
Histoire du droit privé	Jean-François Poudret, po	2 C
Procédure civile	Jean-François Poudret, po	4hC
Procédure civile	Jean-François Poudret, po et Philippe Conod, ma	2eS

### ● Mention législation française

#### 1ère année (nouveau plan d'études)

Droit constitutionnel	Etienne Grisel, po	4 C
Droit constitutionnel (cours d'appoint)	Malek Buffat, ma	2 C

Abréviations : pas = professeur associé; pe = professeur extraordinaire; pi = professeur invité; po = professeur ordinaire; sup = suppléant; ma = maître assistant; ag = agrégé

---

---

**Faculté de droit**

Droit pénal français	Anne-Christine Paschoud, ma	1 S
Droit pénal français	Bernard Bouloc, pi	3 C
Economie politique	Pascal Bridel, po	3 C
Economie politique (cours d'appoint)	Pascal Franc, sup	2 C
Introduction au droit	Suzette Sandoz, po	2 C
Droit civil I	Suzette Sandoz, Denis Piotet, Josef Hofstetter, po	3 C / 1 S
Histoire des institutions publiques et des sources	Jean-François Poudret, po	2 C
Une matière à option	(voir sous "Matières à option")	C
<b>2e année (nouveau plan d'études)</b>		
Droit administratif	Nicolas Michel, pi	4hC/ 1hS
	Pierre Moor, po	4eC/ 1eS
Droit civil français I	Jean-Pierre Sortais, po	2 C / 1 TP
Droit civil français II	Jean-Pierre Sortais, po	2 C / 1 TP
Libertés publiques	Etienne Grisel, po	2 C / 1 S
Procédure pénale française	Anne-Christine Paschoud, ma	1 S
Droit international public	Antoine Martin, po	3 C / 1 S
Eléments de comptabilité	Bernard Apothéloz, sup	2 C
Langue juridique allemande	Fritz Sturm, po	2 C
<b>3e année (ancien plan d'études)</b>		
Deux matières à option	(voir sous "Matières à option")	C
Droit administratif	Pierre Moor, po	1 S
Droit civil français I	Jean-Pierre Sortais, po	2 C / 1 TP
Droit civil français II	Jean-Pierre Sortais, po	2 C / 1 TP
Droit commercial français	Jean-Pierre Sortais, po et Fernand Derrida, pi	5 C / 1 TP
Droit fiscal	Danielle Yersin, pe	2 C
Droit international privé	Bernard Dutoit, po	2 C
Droit international public	Antoine Martin, po	3 C / 1 S
Histoire du droit privé	Jean-François Poudret, po	2 C
Procédure civile française	Jean-Pierre Sortais, po	1 S

---

**Doctorat en droit****● Mention sciences juridiques**

<b>1ère année (nouveau plan d'études)</b>		
Droit constitutionnel	Etienne Grisel, po	4 C
Droit constitutionnel (cours d'appoint)	Malek Buffat, ma	2 C
Droit pénal	Jean Gauthier, po	4 C / 1 S
Economie politique	Pascal Bridel, po	3 C
Economie politique (cours d'appoint)	Pascal Franc, sup	2 C
Introduction au droit	Suzette Sandoz, po	2 C

---

C= cours; Ex= exercices; S = séminaires; TP= travaux pratiques;  
h =hiver; e =été

---

*Programme des cours 1992/93*

---

Droit civil I	Suzette Sandoz, Denis Piotet, Joseph Hofstetter, po	3 C / 1 S
Histoire des institutions publiques et des sources	Jean-François Poudret, po	2 C
Une matière à option	(voir sous "Matières à option")	C
<b>2e année (nouveau plan d'études)</b>		
Droit administratif	Nicolas Michel, pi Pierre Moor, po	4hC/ 1hS 4eC/ 1eS
Droit civil II : régimes matrimoniaux et successions	Suzette Sandoz, po	3 C / 1 S
Droit des obligations I (part. générale)	François Dessemontet, po	5 C / 1 S
Libertés publiques	Etienne Grisel, po	2 C / 1 S
Droit international public	Antoine Martin, po	3 C / 1 S
Eléments de comptabilité	Bernard Apothéloz, sup	2 C
Langue juridique allemande	Fritz Sturm, po	2 C
<b>3e année (ancien plan d'études)</b>		
Droit civil suisse: successions et famille	Suzette Sandoz, po	5 C
Droit commercial	Jean-Marc Rapp, po Georges Muller, pe	3 C / 2 S 2 C
Droit comparé, partie spéciale et droit asiatique (1 semestre)	Bernard Dutoit, po Dominique Wang, ag	2 C 2 C
Droit international privé	Bernard Dutoit, po	2 C
Droit international public	Antoine Martin, po	3 C / 1 S
Droit privé	Denis Piotet, po	2 S
Exégèse des Pandectes	Josef Hofstetter, po	2 C
Histoire du droit privé	Jean-François Poudret, po	2 C
Une matière à option	(voir sous "Matières à option")	C
<b>Licence complémentaire (ancien plan d'études)</b>		
Procédure civile	Jean-François Poudret, po	4hC/ 2eS
Poursuite pour dettes et faillite	Pierre-Robert Gilliéron, po	2 C / 1 S
Procédure pénale	Jean Gauthier, po	2 C
Droit fiscal	Danielle Yersin, pe	2 C
Deux (év. 1) matières à option	(voir sous "Matières à option" de 2e ou 3e année)	C

***Droit allemand***

---

Introduction au droit allemand	Fritz Sturm, po	2 C
Ausgewählte Kapitel aus dem Familien- und Erbrecht (Wiederholungs- und Vertiefungskurs mit Klausuren)	Fritz Sturm, po	3 C/Ex
Übungen im bürgerlichen Recht für Vorgerückte	Fritz Sturm, po	1 Ex

*Abréviations : pas = professeur associé; pe = professeur extraordinaire; pi = professeur invité; po = professeur ordinaire; sup = suppléant; ma = maître assistant; ag = agrégé*

---

Internationalprivatrechtliches Praktikum	Fritz Sturm, po	2hC/ TP
Rechtsvergleichendes Seminar : Vormundschaftliche Massnahmen	Fritz Sturm, po	2hS
Rechtshistorisches und rechtsverglei- chendes Grundlagenseminar : Der Kampf um die Rechtseinheit in Deut- schland, Frankreich und der Schweiz	Fritz Sturm, po	2eS
Ausgewählte Kapitel des deutschen Verfassungsrechts	Hartmut Maurer, pi	2 C
Schwerpunkte des besonderen Verwaltungs- und Verwaltungs- verfahrensrechts	Michael Kloepfer, pi	2 C

### **Matières à option**

*Options de 1ère année (nouveau plan d'études)*

Psychiatrie légale	Henri Dufour, po	2 C
Criminologie, pénologie	Martin Killias, po	2 C
Médecine légale	Hans-Rudolph Gujer, po	2 C

*Pour les options choisies dans une autre faculté,  
se référer à la liste établie par le Conseil de la Faculté de droit*

*Options de 2e et 3e année (ancien plan d'études)*

Chapitres choisis de droit allemand	Fritz Sturm, po	2 C
Droit civil français I: le droit de la famille	Jean-Pierre Sortais, po	2 C
Droit civil français II: contrats spéciaux et responsabilité civile	Jean-Pierre Sortais, po	2 C
Droit comparé (partie générale) et droit asiatique	Bernard Dutoit, po Dominique Wang, ag	2 C
Droit diplomatique et des organisations internationales	Antoine Martin, po	2 C
Droit administratif spécial	Pierre Moor, po	
Droit des assurances privées	François Guisan, pe	2 C
Droit des relations économiques internationales, y compris les relations économiques extérieures de la Suisse	Mathias Krafft, pe	2 C
Droit bancaire et monétaire	Mario Giovanoli, pe	2 C
Droit pénal spécial	Martin Killias, po	2 C
Droit privé européen (droit des Communautés européennes)	Pierre Mercier, pe	2 C
Législation sociale: assurances sociales	Jean-Louis Duc, po	2 S

*C= cours; Ex= exercices; S = séminaires; TP= travaux pratiques;  
h =hiver; e =été*

*Programme des cours 1992/93*

---

Prévoyance professionnelle (à condition d'être complétée par 1 semestre de droit du travail ou d'assurances sociales)	Jean-Louis Duc, po	2eC
Législation sociale: droit du travail	Jean-Louis Duc, po	2 S
Propriété industrielle, littéraire et artistique	Ivan Cherpillod, pe	2 C
Droit des obligations, partie spéciale (contrats choisis)	Jean-Marc Rapp, po	2 C
Sciences forensiques	Pierre Margot, po	2 C

***Enseignement postgrade de droit européen (2 semestres)***

---

Institutions et sources du droit européen	Roland Bieber, po	4 C/ 2 S
Circulation des personnes	Jean-Pierre Sortais, po	1 C
Droit social européen	Jean-Louis Duc, po	1eC
Circulation des marchandises et concurrence	Pierre Mercier, pe	2 C
Droit bancaire et monétaire	Mario Giovanoli, pe	2 C
Droit communautaire des sociétés	François Dessemontet, po	1 C
Droit des relations économiques internationales, y compris les relations économiques extérieures de la Suisse	Mathias Krafft, pe	2 C
Droit fiscal communautaire	Danielle Yersin, pe	1eC
Conflits de juridictions et effets <i>internationaux des jugements</i>	Bernard Dutoit, po	1hC
Arbitrage international comparé	Jean-François Poudret, po	2eC
Droit européen des transports	Roland Bieber, po	1hC
Droit de la recherche et de la technologie	Roland Bieber, po	1eC

---

*Abréviations : pas = professeur associé; pe = professeur extraordinaire; pi = professeur invité; po = professeur ordinaire; sup = suppléant; ma = maître assistant; ag = agrégé*

---

# ***Institut de police scientifique et de criminologie***

*Place du Château 3, 1005 Lausanne ☎ 316 38 81  
Criminologie : BFSH 1, 1015 Lausanne ☎ 692 41 76*



Le programme des cours de l'Institut de police scientifique et de criminologie est ordonné comme il suit:

- licence en sciences forensiques
- diplôme postgrade en criminologie
- diplôme postgrade en criminalistique chimique
- diplôme postgrade en expertise de documents
- doctorat en sciences forensiques
- doctorat en criminologie

Les étudiants consultent en outre:

- les renseignements généraux dans le programme des cours
- le règlement de l'Institut de police scientifique et de criminologie
- l'horaire des cours publié au début de chaque semestre.

*Directeur:  
Professeur Pierre  
Margot. Reçoit sur  
rendez-vous*

*Secrétariat:  
Aline Prodolhet  
☎ 316 38 81  
fax 316 38 91*

*Renseignements  
sur études:  
sur rendez-vous*



## Police scientifique et criminologie

### 1ère année

Chimie générale	Raymond Roulet, po Carlo Floriani, po	5 h C
Chimie analytique générale	Carlo Floriani, po	2 h C
Chimie minérale générale	Carlo Floriani, po	2 e C
Chimie générale	Raymond Roulet, po	10h TP
Chimie minérale et analytique	Raymond Roulet, po Carlo Floriani, po	12e TP
Chimie organique générale	Hugo Wyler, po	5 e C
Chimie organique générale	Hugo Wyler, po	1 e Ex
Physique expérimentale	NN	4 C
Physique expérimentale	NN	2h/4e Ex/TP (en hiver 4 heures au 2e trimestre)
Photographie/microscopie	Pierre Margot, po	2 h C
Photographie	Pierre Margot, po avec la collaboration d'Eric Sapin, photographe	2 h Ex 4 e TP
Mathématiques	Dominique Arlettaz, pat	2 h C
Introduction au droit et exercices de rédaction juridique	Suzette Sandoz, po	4 h C/Ex

### 2e année

Sciences forensiques, cours général et méthodes d'investigation	Pierre Margot, po Christopher Lennard, pas	2 C
Sciences forensiques, cours spéciaux	Pierre Margot, po Christopher Lennard, pas	2 C
Sciences forensiques, démonstrations pratiques	Pierre Margot, po Christopher Lennard, pas	2 C
Sciences forensiques, séminaires	Pierre Margot, po Christopher Lennard, pas	2h/1e S
Sciences forensiques	Pierre Margot, po Christophe Lennard, pas avec la collaboration de Raphaël Coquoz, ma et Alain Gallusser, sup	8h/12e TP
Analyse instrumentale	Jean-Claude Bünzli, po	1 C
Méthodes statistiques	Geoffrey Bodenhausen, pas	1 h C
Analyse instrumentale	Jean-Claude Bünzli, po	4 e TP
Analyse organique	Pierre Vogel, po Hugo Wyler, po	8 h TP
Droit pénal	Jean Gauthier, po	5 C/Ex
Informatique	François Grize, po, po	4 C/Ex
Analyse ultrastructurale (module)	Jacques Dubochet, po et Aita Khanmy, coll. scientif.	1eC/Ex/TP

Abréviations : ag = agrégé; ma = maître assistant; pas = professeur associé; pe = professeur extraordinaire; po = professeur ordinaire; pi = professeur invité; sup = suppléant

**Institut de police scientifique et de criminologie**

**3e année**

Sciences forensiques, cours spéciaux	Pierre Margot, po Christopher Lennard, pas	2	C
Médecine légale	Hans-Rudolf Gujer, po avec la collaboration de Thomas Krompecher, ag et de Laurent Rivier, pd et ag	2	C
Criminologie-pénologie, cours général	Martin Killias, po	2	C
Criminologie-pénologie, cours spécial	Martin Killias, po	1	C
Procédure pénale + droit pénal spécial	Jean Gauthier, po Martin Killias, po	2/1	C/S
Sciences forensiques	Pierre Margot, po Christopher Lennard, pas avec la collaboration de Raphaël Coquoz, ma et Alain Gallusser, sup	16	TP
Sciences forensiques, séminaire	Pierre Margot, po Christopher Lennard, pas	3h/1eS	
Méthodes de séparation analytique	Vacat	2	e C
2 cours à option selon liste IPSC		4	C

**4e année**

Sciences forensiques, cours spéciaux	Pierre Margot, po Christopher Lennard, pas	2 h	C
Criminologie	Martin Killias, po	3h/1eS	
Sciences forensiques	Pierre Margot, po Christopher Lennard, pas avec la collaboration de Raphaël Coquoz, ma et Alain Gallusser, sup	24h/32eTP	
Sciences forensiques	Pierre Margot, po Christopher Lennard, pas	4h/1eS	

**Criminologie**

Sciences forensiques, cours général et méthodes d'investigation	Pierre Margot, po Christopher Lennard, pas	2	C
Sciences forensiques, cours spécial (à choix : été ou hiver)	Pierre Margot, po Christopher Lennard, pas	2	C
Introduction au droit et exercices de rédaction juridique	Suzette Sandoz, po	4 h	C/Ex
Droit pénal	Jean Gauthier, po	5	C/Ex
Procédure pénale + droit pénal spécial	Jean Gauthier, po Martin Killias, po	2/1	C/Ex
Médecine légale	Hans-Rudolf Gujer, po avec la collaboration de Thomas Krompecher, ag et de Laurent Rivier, pd et ag	2	C

*C= cours; Ex= exercices; S = séminaires; TP= travaux pratiques;  
h =hiver; e =été*

Programme des cours 1992/93

Psychiatrie légale	Vacat	2 C
Criminologie-pénologie, cours général	Martin Killias, po	2 C
Criminologie-pénologie, cours spécial	Martin Killias, po	1 C
Criminologie-pénologie, séminaire	Martin Killias, po	3h/1e S
Sociologie générale	Giovanni Busino, po	
	René Levy, pe	2 C/ S
Psychologie générale I	Rémy Droz, po	2 C
Psychosociologie de l'intégration et de la déviance sociales	Jean-Claude Deschamps, po	2 C/ 2 S
Théories et méthodes de l'intervention psychosociale	Jean-Claude Deschamps, po	3 C
Techniques d'enquêtes I	Ariette Mottaz, ma	2 C
Méthodologie	Mohammed Cherkaoui, po	2 C
Mathématiques et statistiques	à choix selon liste établie IPSC	4 semestres

4 matières à option choisies dans la liste établie par l'IPSC ou avec l'accord du bureau de l'IPSC.

Mémoire de diplôme à déposer ou soutenir dans les six mois après la fin des cours.

**Criminalistique chimique**

Sciences forensiques, cours général et méthodes d'investigation	Pierre Margot, po Christopher Lennard, pas	2 C
Sciences forensiques, cours spéciaux	Pierre Margot, po Christopher Lennard, pas	2 C
Sciences forensiques, démonstrations pratiques	Pierre Margot, po Christopher Lennard, pas	2 C
Criminalistique chimique	Pierre Margot, po Christopher Lennard, pas	12 TP
Introduction au droit et exercices de rédaction juridique	Suzette Sandoz, po	4hC/Ex
Droit pénal	Jean Gauthier, po	5 C/Ex
Procédure pénale + droit pénal spécial	Jean Gauthier, po Martin Killias, po	2/1 C/S
Analyse instrumentale	Jean-Claude Bünzli, po	1 C 4e TP
Analyse ultrastructurale (module)	Jacques Dubochet, po et Aita Khanmy, coll. scientif.	1eC/Ex/TP
Analyse organique	Pierre Vogel, po Hugo Wyler, po	8hTP
Méthodes statistiques	Geoffrey Bodenhausen, pas	1hC
Méthodes de séparation analytique	Vacat	2eC
Informatique	François Grize, po	4 C/Ex

4 matières à option choisies dans la liste établie par l'IPSC ou avec l'accord du bureau de l'IPSC.

Mémoire de diplôme à déposer ou soutenir dans les six mois après la fin des cours.

Abréviations : ag = agrégé; ma = maître assistant; pas = professeur associé; pe = professeur extraordinaire; po = professeur ordinaire; pi = professeur invité; sup = suppléant

## ***Expertise des documents***

---

Sciences forensiques, cours général et méthodes d'investigation	Pierre Margot, po Christopher Lennard, pas	2 C
Sciences forensiques, cours spéciaux documents, écriture, signature	Pierre Margot, po	2 C
Sciences forensiques	Pierre Margot, po Christopher Lennard, pas	4 S
Expertise de documents	Pierre Margot, po	12 TP
Introduction au droit	Suzette Sandoz, po	4h C
Droit pénal	Jean Gauthier, po	5 C/Ex
Procédure pénale + droit pénal spécial	Jean Gauthier, po Martin Killias, po	2/1 C/S
Analyse instrumentale	Jean-Claude Bünzli, po	1 C 4e TP
Analyse ultrastructurale (module)	Jacques Dubochet, po et Aïta Khanmy, coll. scientif.	1eC/Ex/TP
Méthodes de séparation analytique	Vacat	2eC
Informatique	François Grize, po	4 C/Ex

4 matières à option choisies dans la liste établie par l'IPSC ou avec l'accord du bureau de l'IPSC.

Mémoire de diplôme à déposer ou soutenir dans les six mois après la fin des cours.

*NB : L'étudiant organise son programme selon les disponibilités de l'horaire. Il le soumet au directeur de l'IPSC au moins deux semaines avant la date de clôture des inscriptions au semestre d'hiver.*

---

*C= cours; Ex= exercices; S = séminaires; TP= travaux pratiques;  
h =hiver; e =été*

---

# Faculté des lettres

Bâtiment des Facultés des sciences humaines 2 (BFSH 2) - Dorigny  
Rez-de-chaussée supérieur - Niveau 2 - Secteur 5 - 1015 Lausanne  
Fax - 692 45 10



Le programme des cours de la Faculté des lettres est ordonné selon les matières suivantes:

- philosophie
- histoire
- français moderne et littérature comparée
- français médiéval
- sciences de l'Antiquité (histoire ancienne, archéologie, latin, grec)
- italien
- espagnol
- allemand
- anglais
- langues slaves
- langues orientales
- linguistique
- histoire de l'art
- cinéma
- géographie
- informatique et méthodes mathématiques

*Dayen*  
Professeur  
Claude Bérard  
Reçoit sur rendez-  
vous n° 692 45 07  
Adjoint de  
faculté:  
Mme Odile  
Klopfenstein  
Reçoit sur rendez-  
vous n° 692 45 12  
Secrétariat des  
étudiants:  
Mme Jocelyne  
Schenk. Reçoit du  
lundi au jeudi de  
9 h.30 à 12 h.  
(vendredi fermé)  
l'après-midi et en  
période de vacan-  
ces universitaires  
sur rendez-vous  
n° 692 45 11

### **Institut d'archéologie et d'histoire ancienne (IAHA)**

Bâtiment des Facultés des sciences humaines 2 (BFSH 2), niveau 4  
Dorigny, 1015 Lausanne

Directeur: Professeur Daniel Paunier  
☎ 692 45 46

Archéologue-bibliothécaire:  
M. Emmanuel Abetel  
☎ 692 45 51

Bureau des assistants d'archéologie:  
☎ 692 45 54

Bureau des assistants d'histoire ancienne:  
☎ 692 45 55

Dessinateur-technicien de fouilles:  
M. José Bernal  
☎ 692 45 53

### **Institut de géographie (IGUL)**

Bâtiment des Facultés des sciences humaines 2 (BFSH 2), niveau 4  
Dorigny, 1015 Lausanne

Directeur: Professeur Laurent Bridel  
☎ 692 45 66

Secrétariat: Mme Marcia Curchod  
☎ 692 45 62

Géographe-bibliothécaire: M. Pierre-André Piolino  
☎ 692 45 63

Dessinateur-technicien: M. Gaston Clivaz  
☎ 692 46 14

### **Institut Benjamin Constant (IBC)**

Bâtiment central, Dorigny, 1015 Lausanne  
☎ 692 32 20

Directeur: Professeur Alain Dubois  
Documentalistes: Etienne et Anne Hofmann ☎ 692 32 20  
Assistante: Mme Marianne Berlinguer Konqui  
☎ 692 32 20 et 692 32 21

### **Centre de recherches sur les lettres romandes (CRLR)**

Bâtiment central, Dorigny, 1015 Lausanne  
☎ 692 32 18

Direction: Mme Doris Jakubec, professeur associé  
Documentaliste littéraire: Mme José-Flore Tappy  
☎ 692 32 18

Assistante: Mme Anne-Lise Delacrétaz  
☎ 692 32 22

#### **Secrétariat du décanat:**

Mme Antonette  
Nadal

☎ 692 45 08

Mlle Anne John,  
apprentie

#### **Diasthèque:**

Mme Jacqueline  
El-Born

☎ 692 46 33

#### **Secrétariat des publications de la Faculté des Lettres Etudes de Lettres:**

Mme Lidia

Peysrigne

☎ 692 46 20

#### **Comptabilité:**

M. Walter Siocco

☎ 692 45 09

#### **Secrétariat des sections:**

Français, français  
médiéval, italien,

histoire de l'art,

cinéma - Mlle

Anne C. Gaeng

☎ 692 45 30

#### **Philosophie,**

Histoire ancienne,

archéologie, latin,

grec, espagnol,

langues orientales,

linguistique,

informatique

Mme Maruza Erb

☎ 692 45 52

#### **Allemand, anglais**

Mme Liselene

Golay-Gay

☎ 692 46 03

#### **Histoire, langues**

slaves

Mme Monique

Tanyeri-Ducress

☎ 692 46 04

***Département d'histoire et des sciences des religions***

Bâtiment des Facultés des sciences humaines 2 (BFSH2), Bureau 501 1  
Président: Professeur Jacques Waardenburg  
Professeur Johannes Bronkhorst, ☎ 692 44 72  
Assistante: Mme Maya Burger

***Centre de traduction de Lausanne (CTL)***

Responsable: Professeur Walter Lenschen  
Assistante: Mme Brigitte Burger  
☎ 692 45 87

***Institut suisse pour l'étude de l'art***

Bâtiment des Facultés des sciences humaines 2 (BFSH 2), niveau 2  
Dorigny, 1015 Lausanne  
Directeur: M. Paul-André Jaccard  
☎ 692 46 45  
Secrétariat: Mme Brigitte Gendroz  
☎ 692 46 46  
Ouvert tous les matins de 8h - 12h (fermé l'après-midi)

***Institut de linguistique et des sciences du langage***

Bâtiment des Facultés des sciences humaines 2 (BFSH 2), niveau 4  
Dorigny, 1015 Lausanne  
Directeur: Professeur Patrick Seriot  
Assistante: Mme Martine Lapaire  
☎ 692 46 29

***Commission romande des 3e cycles de lettres***

Président: Professeur Marcel Pierart (Université de Fribourg)  
Secrétariat: Mme Suzanne Hanhart  
☎ 692 46 21

***Cours de vacances***

Bâtiment des Facultés des sciences humaines 2 (BFSH 2), Dorigny, 1015 Lausanne  
Directeur: M. Jean-François Maire  
☎ 692 45 17  
Secrétariat: Mme Andrée Guillaume-Gentil  
☎ 692 45 19

***Bibliothèque universitaire***

Bâtiment central, Dorigny, 1015 Lausanne  
☎ 692 32 02

---

### **3e Cycles romands de Lettres 1992-1993**

---

#### **HISTOIRE**

Professeurs responsables : R. Ruffieux (Fribourg), H.-U. Jost (Lausanne), P. Henry (Neuchâtel), J.-C. Favez (Genève)

Thème: La biographie

Organisation: 1 session de 5 jours

Contact: Jean-Claude Favez, Université de Genève, 1211 Genève 4

#### **PHILOSOPHIE**

Professeurs responsables : R. Célis (Lausanne), A. de Muralt (Genève), I. Schüssler (Lausanne), E. Marbach (Berne)

Thème : Art et connaissance

Organisation : 8 sessions de 4 heures, 2 symposium de 2 jours (certificat de spécialisation)

Contact : I. Schüssler, Université de Lausanne, section de philosophie, BFSH 2, 1015 Lausanne

#### **ALLEMAND (2 projets)**

Professeurs responsables : A. Schwarz (Lausanne), A. Näf (Neuchâtel)

Thème : Langue et littérature allemandes au seuil des temps modernes

Organisation : 1 session de 3 jours

Contact : A. Schwarz, Université de Lausanne, Section d'allemand, BFSH 2, 1015 Lausanne

Professeurs responsables: H. Fricke (Fribourg), W. Pross (Berne), J. Söring (Neuchâtel)

Thème: Histoire du livret d'opéra

Organisation: 1 session de 5 jours

Contact: W. Pross, Deutsches Seminar der Universität Bern, Schützenmattstr. 14, 3012 Bern

#### **ANGLAIS** Littérature moderne et contemporaine

Professeurs responsables: Neil Forsyth (Lausanne), Wlad Godzich (Genève)

Thème : Transnational Literature

Organisation : 3 séances de 1 à 2 jours

Contact : Neil Forsyth, Université de Lausanne, Section d'anglais, BFSH 2, 1015 Lausanne

Linguistique anglaise

Professeurs responsables: J. Cheshire (Fribourg et Neuchâtel), R. Watts (Berne)

Thème: Analyse du discours;

Organisation: 2 sessions de 3 jours

Contact: J. Cheshire, Université de Neuchâtel, Séminaire de langue et littérature anglaises, Espace Louis-Agassiz 1, 2000 Neuchâtel

#### **ITALIEN**

Professeurs responsables : G. Bardazzi (Genève), E. Manzotti (Genève)

Thème : Istituti del testo in prosa tra Settecento e Novecento

Organisation : 1 session de 1 jour 1/2 et 1 session de 5 jours

Contact : G. Bardazzi, Université de Genève, Département de langues et littératures romanes, 1211 Genève 4



**SCIENCES DE L'ANTIQUITE (2 projets)**

Professeurs responsables : C. Bérard (Lausanne), P. Ducrey (Lausanne)

Thème : Recherches sur l'île d'Eubée et la Grèce aux époques archaïque et classique

Organisation : semestre d'été 2 h/hebdomadaires

Contact : Claude Bérard, Université de Lausanne, Insitut d'archéologie et d'histoire ancienne, BFSH 2, 1015 Lausanne

Professeurs responsables: P. Mudry (Lausanne), A. Hurst (Genève)

Thème: L'édition des textes grecs et latins

Organisation: 1 session de 4 jours

Contact: P. Mudry, Université de Lausanne, Section des sciences de l'antiquité, FBSH 2, 1015 Lausanne

**GEOGRAPHIE**

Professeurs responsables : F. Chiffelle (Neuchâtel), L. Bridel (Lausanne), J.-L. Piveteau (Fribourg), J.-B. Racine (Lausanne)

Thème : Etude de la territorialité

Organisation : 1 réunion de 1 jour, 2 sessions de 4 jours chacune

Contact : Laurent Bridel, Université de Lausanne, Institut de géographie, BFSH 2, 1015 Lausanne

**SCIENCES DE L'EDUCATION**

Professeurs responsables: L. Allal (Genève), A.-N. Perret-Clermont (Neuchâtel)

Thème : Interactions sociales et régulations cognitives en situation scolaire

Organisation: 1 session de 4 jours

Contact: Anne-Nelly Perret-Clermont, Séminaire des sciences de l'éducation, Espace Louis-Agassiz 1, 2000 Neuchâtel

**SCIENCES DU LANGAGE**

Professeurs responsables : Eric Keller (Lausanne), Eric Wehrli (Genève)

Thème : Linguistique informatique: analyse du langage et de la parole

Organisation : 12 h/hebdomadaires pendant le semestre d'hiver

Contact : Eric Wehrli, Université de Genève, Faculté des lettres, Département de linguistique, 1211 Genève 4

*Les étudiants intéressés (doctorants, chercheurs liés aux universités romandes) sont priés de prendre contact avec les professeurs responsables. Certains séminaires sont ouverts à des candidats au DEA de la région Rhône-Alpes, dans la limite des places disponibles.*

*Ces projets seront soumis à la Commission romande des 3e cycles de lettres et à la CCR.*

*Commission romande des 3e cycles de lettres*

*BFSH 2*

*1015 Lausanne*

---

## Philosophie

### ● Cours généraux (1er et 2e certificat)

Art et connaissance dans l'histoire de la pensée occidentale (ce cours est en rapport avec le 3e cycle <i>Art et connaissance</i> )	Ingeborg Schüssler, po	2 C
Philosophie systématique : Modernité, post-modernité et raison politique (J. Habermas, K.O. Appel, J. F. Lyotard, G. Vattimo, J. Derrida ...)	Raphaël Célis, po	2 C
Histoire de la philosophie antique II : Socrate, les Socratiques, Platon	Ada Neschke, po	2 C
Logique formelle : propositions, prédicats, notions de formalisation (cours accessible à tous les étudiants)	Marie-Jeanne Borel, po	2 C
Travaux pratique de logique	Nathalie Janz, ass	1 TP
Cours de grec pour étudiants en philosophie	Anne-Julia Voillat, sup	2 C

### 2e, 3e et 4e année

Introduction à la philosophie de la Renaissance, passage du Moyen Age aux Temps modernes. (Nicolas de Cues : "De Mente".)	Ingeborg Schüssler, po	2h C/S
La philosophie du langage à l'époque de l'idéalisme allemand	Ingeborg Schüssler, po	2e C/S

### ● 1er certificat

#### 1ère année

Interprétation de textes:

– La "République" de Platon	Sylvie Bonzon, ag	2h S
– Un texte en relation avec le cours d'introduction aux philosophies de l'existence	Sylvie Bonzon, ag	2e S

#### 1ère et 2e année

Introduction historique à la philosophie : initiation aux philosophies de l'existence (S. Kierkegaard, F. Nietzsche, K. Marx, A. Camus, J.-P. Sartre, G. Marcel ...)	Raphaël Célis, po	2 C/S
Empédocle ( <i>pour hellénistes</i> )	Ada Neschke, po	2e S
Lecture cursive : "L'instauration philosophique" Recherches autour de l'énonciation de la philosophie	Pierre-Yves Hunziker, ass et Guido Albertelli, ass	2h TP
Lecture cursive : Aristote, "Parva naturalia"	Alexandre Etienne, ass	2e TP
Lecture cursive : "Die Wende der Philosophie" de Moritz Schlik. Aspects du Cercle de Vienne	Pierre-Yves Hunziker, ass	2e S/TP
Lecture cursive : philosophie moderne et contemporaine	Assistant	2 TP

Abréviations : po = professeur ordinaire; pe = professeur extraordinaire; pas = professeur associé; pat = professeur assistant; ag = agrégé; ma = maître assistant; sup = suppléant;

Lecture cursive : philosophie moderne et contemporaine, Michel Foucault, "L'archéologie du savoir" Guido Albertelli, ass 2e TP

**2e année**

Le discours argumenté écrit (préparation à la dissertation) Marie-Jeanne Borel, po 1 C/S  
 Introduction à l'épistémologie Marie-Jeanne Borel, po 1 C  
 Interprétation de textes : écrits politiques de G. W. Leibniz Ada Neschke, po 2 C

● **2e certificat**

**3e et 4e année**

Fécondité de la pensée médiévale : les structures scotistes et occamiennes de la pensée moderne, de Descartes à Wittgenstein André de Muralt, pas 2 C/S  
 Epistémologie : la notion d'objet de connaissance et le problème de la représentation Marie-Jeanne Borel, po 2 S  
 Parménide (pour hellénistes) Ada Neschke, po 2h S  
 Philosophie moderne et contemporaine : Art et philosophie : de Dante à Leonardo da Vinci Vacat 2h C/S  
 Heidegger : l'origine de l'oeuvre d'art Ingeborg Schüssler, po 2e C/S

● **2e certificat et enseignement postgrade**

**4e année et suivantes**

Séminaire de philosophie générale :  
 – L'idée de beauté dans son rapport avec l'art Bernard Rordorf, sup 2h S  
 – La philosophie de l'art de Schelling Raphaël Célis, po 2e S  
 Le voir et le savoir : la construction discursive des connaissances Marie-Jeanne Borel, po  
 Claude Calame, po  
 Mondher Kilani, po 1 C/S

**3e cycle romand et enseignement postgrade**

Art et connaissance R. Célis, po  
 I. Schüssler, po  
 E. Marbach, Uni de Berne  
 A. de Muralt, pas  
 Séminaire interdisciplinaire : Mot et Image R. Célis, po  
 P. Halter, po  
 Ch. Hart Nibbrig, po  
 C. Reichler, po  
 M. Thévoz, pas

ass = assistant; pi = professeur invité; pd = privat-docent; \* tous les 15 jours; C = cours; Ex = exercices; TP = travaux pratiques; S = séminaires; h = hiver; e = été

## Histoire

---

### ● Histoire médiévale

#### 1er et 2e certificat

L'Eglise médiévale et le folklore	Agostino Paravicini, po	2h C
Paléographie : écritures du Moyen Age et des Temps modernes	Ansgar Wildermann, ag	2 TP
Latin médiéval : poésie séculière du Moyen Age	Ansgar Wildermann, ag	1 TP

#### 1er certificat

Introduction à l'histoire médiévale	Agostino Paravicini, po	
Histoires de femmes (II) : sainteté et mystique féminines au Moyen Age	en collab. avec Véronique Pasche, ass	2 S
Les Juifs en Suisse romande au Moyen Age	Jean-Daniel Morerod, ma	2h S

#### 2e certificat

Evêques et chanoines de Lausanne : culture, spiritualité, symboles du pouvoir	Agostino Paravicini, po en collab. avec Jean-Daniel Morerod, ma et Véronique Pasche, ass	2 S
Histoire du temps en Suisse occidentale : temps courts, rendez-vous et horloges	Pierre Dubuis, pd	2e S

#### Séminaire de recherche (mémoires, postgrade)

Agostino Paravicini, po en collab. avec Jean-Daniel Morerod, ma et Véronique Pasche, ass	1 C/S
---	-------

### ● Histoire moderne

#### 1er et 2e certificat

La crise générale du XVIIe siècle, une réalité ou une chimère ? Aspects démographiques, économiques et sociaux	Alain Dubois, po	2 C
--	------------------	-----

#### 1ère année

Introduction à l'histoire moderne	Norbert Furrer, ma	2 C/S
-----------------------------------	--------------------	-------

#### 2e année et 2e certificat

Les Provinces-Unies entre terre et mer ou le miracle hollandais (fin XVIe-début XVIIIe s.).	Alain Dubois, po	
Images plurielles d'une nation singulière	François Flouck, ass	2 C/S
Présences obsédantes : les pauvres en Suisse sous l'Ancien Régime	Alain Dubois, po Marianne Stubenvoll, ass	2 C/S

---

Abréviations : po = professeur ordinaire; pe = professeur extraordinaire; pas = professeur associé; pat = professeur assistant; ag = agrégé; ma = maître assistant; sup = suppléant;

---

**Mémoires et doctorants**

Séminaire de recherche : critique des sources et problèmes de méthodes  
Alain Dubois, po  
Norbert Furrer, ma 2\* S

● **Histoire contemporaine**

**1er et 2e certificat**

De la fin du siècle à la crise économique mondiale (Europe et USA, 1890-1930)  
Révoltes et révolutions dans la France du XIXe siècle  
France du XIXe s.: les rapports sociaux de sexes à l'épreuve de la modernité  
Economies et sociétés d'Afrique subsaharienne (XIXe-XXe siècles)

Hans-Ulrich Jost, po 2 C  
François Jequier, po 2 C/S  
François Jequier, po en collab. avec Chantal Ostorero, ass 2 S  
Bouda Etemad, sup 2 C/S

**1er certificat**

**1ère année**  
Introduction à l'histoire contemporaine  
**1ère et 2e année**  
Histoire suisse (1900-1930)

François Jequier, po 2 C/S  
Sébastien Guex, ma 2 S

**2e certificat**

Taylorisme, économie de guerre et modernisation économique en Suisse et en Europe (1900-1930)  
Hans-Ulrich Jost, po 2 S

**Colloque pour mémoires**

Séminaire de 3e cycle  
Hans-Ulrich Jost, po 1\* TP  
Hans-Ulrich Jost, po 1\* S

**Français**

● **Langue et littérature françaises modernes**

**Cours généraux (1er et 2e certificat)**

Théorie et méthodes d'interprétation des textes  
Ch.-A. Cingria : une esthétique de la surprise  
Jouve essayiste  
Les rituels du voyage : départs et retours

Jean Molino, po 2 C  
Doris Jakubec, pas en collaboration avec Mme M. de Courten, sup 2h C\*  
André Wyss, po 1e C  
Doris Jakubec, pas 1e C

**1ère et 2e année**

Littérature générale :  
- La figure du poète au XVIe siècle  
- Poétique du roman

Arnaud Tripet, po 1h C  
André Wyss, po 1e C

ass = assistant; pi = professeur invité; pd = privat-docent; \* tous les 15 jours; C = cours; Ex = exercices; TP = travaux pratiques; S = séminaires; h = hiver; e = été

*Programme des cours 1992/93*

---

**1er certificat**

**1ère année**

Introduction aux études littéraires :

Hiver : le roman	Vacat	2 S
Eté : la poésie	Vacat	2 S
	Noël Cordonier, ma	2 S
	Noël Cordonier, ma	2 S
	Albert Farchadi, sup	2 S

**2e année**

*Analyse de textes :*

- Rousseau, «Les Confessions»	Arnaud Tripet, po	2h S
- Pascal, «Pensées»	Jean Molino, po	2h S
- Molière, comédies	André Wyss, po	2h S
- Voltaire, «Lettres philosophiques»	Claude Reichler, po	2h S
- Cingria, «La Fourmi rouge» et «Florides Helvètes»	Doris Jakubec, pas	2h S
- Dumas, «Le Chevalier de Maison Rouge»	Albert Farchadi, sup	2h S
- Flaubert, «Trois Contes»	Arnaud Tripet, po	2e S
- Du Bellay, «Les Regrets»	Jean Molino, po	2e S
- Jouve, «Paulina 1880»	André Wyss, po	2e S
- Catherine Safonoff, «Retour, retour»	Doris Jakubec, pas	2e S
- Anatole France, «Les Dieux ont soif»	Albert Farchadi, sup	2e S

*Histoire littéraire :*

Hiver: Honnêteté et conformisme au XVIIIe s.	Claude Reichler, po	2 S
Eté: Réfractions de la Révolution dans le roman du XIXe siècle	Claire Jaquier Kaempfer, ma	2 S
	Noël Cordonier, ma	2 S
	Albert Farchadi, sup	2 S
	Albert Farchadi, sup	2 S

*Atelier d'écriture :*

- L'explication de texte écrite	Claire Jaquier Kaempfer, ma	2h TP
- L'explication de texte écrite	Noël Cordonier, ma	2e TP

**2e certificat**

*Séminaires :*

- Montaigne	Arnaud Tripet, po	2h C/S
- Sociologie des arts et de la littérature : le modèle de Max Weber	Jean Molino, po	2h S
- Tombeaux (XIXe-XXe s.)	André Wyss, po	2h S
- Texte et image dans les récits de voyage au XVIIIe siècle : (1) Les voyageurs	Claude Reichler, po	2h S
- Le voyage initiatique (XVIe - XVIIIe s.)	en collaboration avec assistant	
- La poésie lyrique au XVIe siècle	Arnaud Tripet, po	2h S*
	Arnaud Tripet, po	
	en collaboration avec	
	Nicole Golay, sup	2e S
- Chateaubriand, «Les Mémoires d'outre-tombe»	Claude Reichler, po	2e S

*Abréviations : po = professeur ordinaire; pe = professeur extraordinaire; pas = professeur associé; pat = professeur assistant; ag = agrégé; ma = maître assistant; sup = suppléant;*

---

– Androgynie et confusion des sexes : modèles scientifiques et modèles romanesques (XVIIIe - XIXe s.)	Claire Jaquier Kaempfer, ma	2e S
– Littérature et connaissance de soi au XVIIIe s.	Arnaud Tripet, po	2e S
– Texte et image dans les récits de voyage au XVIIIe siècle : (2) Les écrivains	Claude Reichler, po en collaboration avec assistant	2e S
<i>Stylistique historique :</i>		
– Nuances et déliquescentes : la prose artiste	André Wyss, po	2h S
– La prose française au XVIIIe siècle	Jean Molino, po	2e S
<i>Atelier d'écriture</i>		
L'essai bref	André Wyss, po	2e TP
<i>Cours-séminaire de formation continue</i> (ouvert aux étudiants de deuxième partie)		
Le texte théâtral	Noël Cordonier, ma	2h S
● <i>Linguistique française</i>		
<i>Cours généraux (1er et 2e certificats)</i>		
L'hétérogénéité compositionnelle des textes : types et prototypes	Jean-Michel Adam, po	2h S
<i>1er certificat</i>		
<i>1ère année</i>		
Introduction à la linguistique française	Jean-Michel Adam, po	1 C
Introduction à la linguistique française	Laurent Perrin, ma	2 S
Travaux pratiques de linguistique française	Laurent Perrin, ma	2 TP
<i>2e année</i>		
Enonciation et textualité	Jean-Michel Adam, po	1 C
Travaux pratiques de linguistique française	Vacat	1 TP
<i>2e certificat</i>		
<i>3e et 4e année</i>		
La description : approche rhétorique et linguistique	Jean-Michel Adam, po	2h S
Inférences et argumentation dans le discours	Laurent Perrin, ma	2h S
Séminaire pour étudiants avancés, mémorants et doctorants : recherches actuelles en linguistique française	Jean-Michel Adam, po	2 S*
Eléments de pragmatique pour l'analyse de la poésie	Laurent Perrin, ma	2e S
Approche linguistique des figures	Vacat	2e S
Cafouillages et gribouillis : oral authentique et style oralisé	Vacat	2e S
Le fait divers	Jean-Michel Adam, po	2e CS

ass = assistant; pi = professeur invité; pd = privat-docent; \* tous les 15 jours; C = cours;  
Ex = exercices; TP = travaux pratiques; S = séminaires; h = hiver; e = été

● **Littérature comparée**

**Cours généraux (1er et 2e certificat)**

Introduction : littérature française et littératures étrangères (I)	Manfred Gsteiger, po	2h C/S
Introduction : littérature française et littératures étrangères (II)	Manfred Gsteiger, po	2e C/S

**2e certificat**

**3e et 4e année**

Venise des écrivains	Manfred Gsteiger, po	2h S
La fin d'une civilisation : Ernst Jünger et Julien Gracq	Manfred Gsteiger, po	2e S
Du Bon Sauvage à l'Homme naturel	Manfred Gsteiger, po	2h S
Madame de Staël et la littérature européenne	Manfred Gsteiger, po	2e S

● **Langue et littérature françaises médiévales**

**1er certificat**

**1ère année**

Introduction à la vie littéraire au Moyen Age	Eric Hicks, po	1h C
Lecture de textes médiévaux	Eric Hicks, po en collaboration avec Denis Billotte, sup et Manuela Python, ass	1h TP

Littérature médiévale :

- Le "Roman de la Rose" de Guillaume de Lorris	Eric Hicks, po	2e S
- Sujet à préciser	Vacat	2e S
- Sujet à préciser	Vacat	2e S
- Fabliaux	Denis Billotte, sup	2e S
- Fabliaux	Denis Billotte, sup	2e S
Explication philologique : "La vie des sept dormants"	François Zufferey, pas	2e S
Lecture cursive d'ancien français	Alexandre Huber, ass	2h TP
Grammaire comparée de l'ancien français et de l'ancien provençal	François Zufferey, pas	1e C
Linguistique gallo-romane :		
- Lexicologie	Denis Billotte, sup	2h C/S
- Syntaxe	Denis Billotte, sup	2e C/S

**1ère et 2e année**

Initiation à l'ancien français	Olivier Collet, sup	2h C/S
--------------------------------	---------------------	--------

**2e année**

Littérature médiévale :

- Le "Roman de la Rose" de Jean de Meun	Eric Hicks, po	2h S
- Sujet à préciser	Vacat	2h S
- Sujet à préciser	Vacat	2h S

---

*Abréviations : po = professeur ordinaire; pe = professeur extraordinaire; pas = professeur associé; pat = professeur assistant; ag = agrégé; ma = maître assistant; sup = suppléant;*

---



- Les "Tristan" en vers	Denis Billotte, sup	2h S
- Les "Tristan" en vers	Denis Billotte, sup	2h S
Explication philologique : "Le lai de l'ombre"	Marie-Claire Gérard-Zai, sup	2h S
Lecture cursive d'ancien français	Denis Billotte, sup	2e TP
Ancien provençal : explication du "Jugement d'amour"	François Zufferey, pas	1e S
<b>2e certificat</b>		
<b>3e et 4e année</b>		
Littérature française médiévale	Vacat	2h C/S
"Les Cent nouvelles nouvelles"	Eric Hicks, po	2e C/S
Littérature française médiévale	Vacat	2e C/S
François Villon	Eric Hicks, po	2h C/S
Le "Sermon joyeux"	Eric Hicks, po	2e C/S
Le récit bref d'inspiration courtoise	Gilles Eckard, pi	2h C/S
Littérature provençale : l'érotique des troubadours	François Zufferey, pas	2e C/S

## ***Histoire ancienne***

### ***Cours généraux***

Numismatique romaine : le monnayage de la République	Regula Frei-Stolba, pas	2C/S
---	-------------------------	------

### ***1er certificat***

#### ***1ère année***

Introduction à l'histoire ancienne	A. Bielman, ma	2C/S
------------------------------------	----------------	------

#### ***1ère et 2e année***

Les facteurs d'évolution de la société grecque archaïque I	Olivier Picard, pi	2* C
Les facteurs d'évolution de la société grecque archaïque II	Olivier Picard, pi	2* S
Etudes sur Hérodote, Livres I-III	Erhard Grzybek, sup	2h S
Tite-Live et les débuts de Rome	Erhard Grzybek, sup	2e S

### ***2ème certificat***

#### ***3e et 4e année***

Tradition ou émancipation ? La femme dans la société antique	Pierre Ducrey, po en collaboration avec P. Ceccarelli, ass et M. Cottier, ass	2h C/S
Les courants de la mode en Grèce et à Rome	Pierre Ducrey, po en collaboration avec P. Ceccarelli, ass et M. Cottier, ass	2e C/S

*ass = assistant; pi = professeur invité; pd = privat-docent; \* tous les 15 jours; C = cours;  
Ex = exercices; TP = travaux pratiques; S = séminaires; h = hiver; e = été*

*Programme des cours 1992/93*

---

Numismatique des cités grecques. Etude du monnayage grec, des origines à l'époque hellénistique	Pierre Ducrey, po en collaboration avec P. Ceccarelli, ass et M. Cottier, ass	2h C/S
Séminaire d'épigraphie grecque et latine : inscriptions greco-latines d'Italie du Sud	Pierre Ducrey, po en collaboration avec R. Frei-Stolba, pas A. Bielman, ma	2e C/S
<b>3ème cycle</b> Erétrie et le monde grec aux époques classique et hellénistique	Pierre Ducrey, po Claude Bérard, po	e C/S

**Archéologie classique et provinciale romaine**

---

**Cours généraux**

Fouilles archéologiques pendant l'été avec la collaboration des assistants	Daniel Paunier, po	TP
--	--------------------	----

**1er certificat**

**1ère année**

Techniques de recherches et notions de base Travaux pratiques pour tous les étudiants en archéologie de 1ère année	Assistants	2 S
---	------------	-----

**1ère et 2e année**

Analyse et publication du matériel archéologique I	Daniel Paunier, po	2 C
--	--------------------	-----

**2e certificat**

**3e et 4e année**

Séminaire de recherches La maîtrise des espaces et des volumes dans l'architecture à l'époque hellénistique et sous l'Empire	Daniel Paunier, po	2 S
L'imagerie religieuse romaine	Claude Bérard, po	1h C
L'image dans le monde judéo-chrétien des premiers siècles	Claude Bérard, po	2h S
Les programmes iconographiques dans les catacombes	Claude Bérard, po	1e C
	Claude Bérard, po	2e S

**1er et 2e certificat**

**Toutes les années**

Archéologie des provinces romaines : l'Afrique du nord	Daniel Paunier, po	1 C
--	--------------------	-----

*Abréviations : po = professeur ordinaire; pe = professeur extraordinaire; pas = professeur associé; pat = professeur assistant; ag = agrégé; ma = maître assistant; sup = suppléant;*

---

Sites et documents relatifs à l'Afrique du nord	Daniel Paunier, po	2 S
Architecture et structures archéologiques :		
– Les monuments des jeux	Daniel Paunier, po	1h C
– Les monuments des eaux	Daniel Paunier, po	1e C
Introduction à la céramique italote : image et message funéraires	Christian Aellen, sup	1 C 2 S
<b>3ème cycle</b>		
Érétie et le monde grec aux époques classique et hellénistique	Claude Bérard, po Pierre Ducrey, po	e C/S

N.B. : Des cours et séminaires d'histoire ancienne font partie intégrante du programme d'archéologie classique et provinciale romaine

### **Langue et littérature latines**

#### **Cours généraux**

"L'Enéide" : sources et modèles	Philippe Mudry, po	1h C
L'autobiographie avant Saint-Augustin	Helena Junod, ag	1e C
La littérature latine de 200 à 500	Helena Junod, ag	1h C
Exercices de métrique	François Spaltenstein, ag	1e TP

#### **1er certificat**

##### **1ère année**

Proséminaire	Philippe Mudry, po	2h C/S
Stylistique latine I	François Spaltenstein, ag	2 TP
Explication de texte : Tite Live, livre 31	Helena Junod, ag	2h S
Explication de texte : César, "Guerre des Gaules", I : l'aventure des Helvètes (en collab. avec le séminaire d'archéologie provinciale romaine, Prof. D. Paunier)	Philippe Mudry, po	2e S
Introduction à la linguistique historique	Claude Sandoz, pe	1 C
Description et histoire des langues classiques	Claude Sandoz, pe	1 C

##### **2e année**

Stylistique latine II	François Spaltenstein, ag	2* TP
Explication de texte : Salluste, "Catilina"	François Spaltenstein, ag	2h S
Explication de texte : César, "Guerre des Gaules" I : l'aventure des Helvètes (en collab. avec le séminaire d'archéologie provinciale romaine, Prof. D. Paunier)	Philippe Mudry, po	2e S
Linguistique indo-européenne : les pronoms	Claude Sandoz, pe	2h S
La composition nominale dans les langues classiques	Claude Sandoz, pe	2e S

*ass = assistant; pi = professeur invité; pd = privat-docent; \* tous les 15 jours; C = cours; Ex = exercices; TP = travaux pratiques; S = séminaires; h = hiver; e = été*

**2e certificat**

Séminaire d'histoire littéraire : "L'Enéide"	Philippe Mudry, po	2h S
Séminaire d'histoire littéraire : Cyprien, "Ad Donatum et Pontius", "Vita Cypriani"	Helena Junod, ag	2e S
L'otium romain. Etude d'une notion	Philippe Mudry, po	2e S
Exercices de version	Philippe Mudry, po	2 TP
Linguistique indo-européenne : les pronoms	Claude Sandoz, pe	2h S
La composition nominale dans les langues classiques	Claude Sandoz, pe	2e S

● **Cours de langue latine pour étudiants non latinistes**

Première année	François Mottas, ag et François Spaltenstein, ag	2 TP
Deuxième année	François Mottas, ag et François Spaltenstein, ag	2 TP

**Langue et littérature grecques**

---

**Cours généraux**

La littérature hellénistique : poésie et critique	André Hurst, pi	2h C
---	-----------------	------

**1er certificat**

**1ère année**

Introduction à la linguistique historique	Claude Sandoz, pe	1 C
Description et histoire des langues classiques	Claude Sandoz, pe	1 C

**1er et 2e certificat**

**2e, 3e et 4e année**

Linguistique indo-européenne : les pronoms	Claude Sandoz, pe	2h S
La composition nominale dans les langues classiques	Claude Sandoz, pe	2e S

**1ère et 2e année**

Explication de texte :		
– Voyages et découvertes : d'Hérodote à Denys le Périégète	Christian Jacob, sup	2h S
– Homère, "Odyssée XXI et XXII"	Françoise Letoublon, pi	2e S
Connaissance pratique de la langue grecque	Alessandra Lukinovitch, sup	2* TP
Explication de texte philosophique : Empédocle	Ada Neschke, po	2e S

**2e certificat**

**3e et 4e année**

Histoire de la philosophie antique : Socrate, les Socratiques, Platon	Ada Neschke, po	2C/S
Séminaire de philosophie antique : Parménide	Ada Neschke, po	2h C/S

---

*Abréviations : po = professeur ordinaire; pe = professeur extraordinaire; pas = professeur associé; pat = professeur assistant; ag = agrégé; ma = maître assistant; sup = suppléant;*

---

Lycophon, "Alexandra"	André Hurst, pi	2e S
Version grecque	Madeleine Rousset, sup	1* TP
Lecture cursive	Madeleine Rousset, sup	1* TP

**Enseignement postgrade (interdisciplinaire)**

Le voir et le savoir : la construction discursive des connaissances	Marie-Jeanne Borel, po Mondher Kilani, po Claude Calame, po	2h C/S
--	---	--------

Histoire grecque : *voir sous histoire ancienne*

Archéologie grecque : *voir sous archéologie classique*

● **Introduction à la langue grecque**

**1er certificat**

Première année	David Bouvier, sup	4 TP
Deuxième année	David Bouvier, sup	2 TP

**Langue et littérature italiennes**

**Cours généraux (1er et 2e certificat)**

*Letteratura :*

- Lo spettacolo dal Rinascimento al Settecento	Antonio Stäuble, po	2h C
- Il «caso» D'Annunzio	Antonio Stäuble, po	2e C
- Boccaccio minore	Jean-Jacques Marchand, pe	1h C
- La poesia premonetaliana	Jean-Jacques Marchand, pe	1e C

*Filologia :*

- Un nodo della lingua poetica classicista : l'"Iliade" del Monti	Giovanni Papini, po	2h C
- Lingua italiana contemporanea : strutture e società	Giovanni Papini, po	2e C

**1er certificat**

**1ère année**

Panorama della letteratura italiana dal Cinque al Novecento	Jean-Jacques Marchand, pe	2 C/S
--	---------------------------	-------

**Seminario I :**

- Manzoni, "I Promessi sposi" (gruppo 1)	Felice Ceccantini, sup	2h S
- Montale, "Poesie" (gruppo 1)	Felice Ceccantini, sup	2e S
- Scrittori tra le due guerre (gruppo 2)	Maurizio Miglioli, ag	2h S
- Ai fasti della tragedia settecentesca : la ricerca creativa di Vittorio Alfieri (gruppo 2)	Maurizio Miglioli, ag	2e S

**Laboratorio linguistico ed espressione orale :**

- (gruppo 1)	Maurizio Miglioli, ag	1 Ex
- (gruppo 2)	Maurizio Miglioli, ag	1 Ex

*ass = assistant; pi = professeur invité; pd = privat-docent; \* tous les 15 jours; C = cours;  
Ex = exercices; TP = travaux pratiques; S = séminaires; h = hiver; e = été*

**1er certificat**

**1ère et 2e année**

Seminario per italofoni :

- Leopardi Antonio Stäuble, po 2h S
- Castiglione, Il "Cortegiano" Antonio Stäuble, po 2e S

Esercizi di traduzione e di avviamento al comporre :

- (gruppo 1) Maurizio Miglioli, ag 2Ex
- (gruppo 2) Maurizio Miglioli, ag 2Ex
- (gruppo 3) Roberto Barbone, ass 2Ex

Aspetti e problemi della storia linguistica dell'Italia moderna e contemporanea

Felice Ceccantini, sup 2S

**2e année**

Seminario II :

- Torquato Tasso (gruppo 1) Armand Francillon, ag 2h S
- Novellistica del Quattrocento (gruppo 1) Armand Francillon, ag 2e S
- Il teatro del Rinascimento (gruppo 2) Denis Fachard, pd 2h S
- L'"Adone" di Giovan Battista Marino (gruppo 2) Denis Fachard, pd 2e S

Metrica e retorica

Armand Francillon, ag 2C/S

**2e certificat**

**3e et 4e année**

Seminari di letteratura :

- I personaggi femminili nella commedia del Cinquecento (gruppo 1) Antonio Stäuble, po 2h S
- Boccaccio (gruppo 1) Antonio Stäuble, po 2e S
- I trattati politici del Cinque e del Seicento (gruppo 2) Jean-Jacques Marchand, pe 2h S
- I "Canti" di Leopardi tra teoria e prassi (gruppo 2) Jean-Jacques Marchand, pe 2e S

Seminari di filologia :

- La lingua del Foscolo poeta : sonetti, odi, "Sepolcri" (gruppo 1) Giovanni Papini, po 2h S
  - I vocabolari italiani degli ultimi cinquant'anni (gruppo 1) Giovanni Papini, po 2e S
  - Il "Paradiso" di Dante : letture e analisi linguistiche (gruppo 2) Giovanni Papini, po 2h S
  - Ricerche sulla lingua dei giornali (gruppo 2) Giovanni Papini, po 2e S
- Correzione di componimenti Vacat 2Ex

---

**Langue et littérature espagnoles**

---

**1er certificat**

**1ère année**

- Gramática Angel Alvarez, ag 1 Ex
- Problemas de idioma Angel Alvarez, ag 1 Ex
- Conversación y redacción Angel Alvarez, ag 1 Ex
- Preparación al laboratorio Angel Alvarez, ag 1h Ex

---

Abréviations : po = professeur ordinaire; pe = professeur extraordinaire; pas = professeur associé; pat = professeur assistant; ag = agrégé; ma = maître assistant; sup = suppléant;

---

Laboratorio de idiomas	Angel Alvarez, ag	2 TP
Traducción (I)	Norberto Gimelfarb, ag	1 Ex
Traducción (II)	Norberto Gimelfarb, ag	1 Ex
Introducción al comentario de textos	Angel Alvarez, ag	1e Ex
Introducción a la Hª de la literatura: siglos XIX y XX	Angel Alvarez, ag	1 Ex
<b>2e année</b>		
Gramática	Norberto Gimelfarb, ag	1 Ex
Estilística (grupo I)	Norberto Gimelfarb, ag	1 Ex
Estilística (grupo II)	Norberto Gimelfarb, ag	1 Ex
Redacción y conversación	Norberto Gimelfarb, ag	1 Ex
Traducción	Norberto Gimelfarb, ag	2 Ex
Laboratorio de idiomas	Angel Alvarez, ag	2 TP
Comentario de textos literarios	Angel Alvarez, ag	2 Ex
Introducción a la lengua y la literatura medievales	Rolf Eberenz, po	1 C
Lectura de textos medievales	Angel Alvarez, ag	1 Ex
Introducción a la literatura clásica española	Antonio Lara, po	1 C
<b>2e certificat</b>		
<b>3e et 4e année</b>		
Historia de la lengua española	Rolf Eberenz, po	1h C
Formación de palabras	Rolf Eberenz, po	1h C
Las lenguas regionales de España	Rolf Eberenz, po	1h C
Aspectos lingüísticos de la conquista de América	Rolf Eberenz, po	1e C
La prensa española y sus géneros discursivos	Rolf Eberenz, po	2e C
Seminario: Lenguaje, política y sociedad en la época romántica	Rolf Eberenz, po	2h S
Seminario: Fernando de Rojas, "La Celestina"	Rolf Eberenz, po	2e S
Introduction à la langue portugaise (accessible à tous les étudiants de la faculté)	Mariela de la Torre, ass	2 Ex
Temas y formas del teatro español del Renacimiento	Antonio Lara, po	2h C
La "Comedia nueva" del Barroco: de Lope a Calderón	Antonio Lara, po	2e C
El teatro español durante la dictadura franquista	Antonio Lara, po	2h C
La poesía española durante el franquismo	Antonio Lara, po	2e C
El noventayochismo en sus textos	Antonio Lara, po	2h S
Narrativa de posguerra	Antonio Lara, po	2e S

ass = assistant; pi = professeur invité; pd = privat-docent; \* tous les 15 jours; C = cours;  
Ex = exercices; TP = travaux pratiques; S = séminaires; h = hiver; e = été

## Langue et littérature allemandes

---

### ● Cours et séminaires généraux (pour toutes les années)

Vorlesung:		
- Deutsche Literatur der Jahrhundertwende Neuere Literatur / Sprachwissenschaft	Peter Utz, po Centre de traduction littéraire, en collab. avec la section de français, d'italien, et le program- me de littérature comparée Walter Lenschen, po	2h C 2h
Landeskunde	Vacat	2e TP
Schwyzerdütsch	Alexander Schwarz, pat Mimi Steffen, ass.	2e TP
Lektüre mittelalterlicher Texte	Walter Lenschen, po Irène von Burg, ass	2e TP

### 1er certificat

#### 1ère année

Sprachübungen		
- I: Übersetzung (2 Gruppen)	Vacat	1h TP
- II: Übersetzung (2 Gruppen)	Vacat	1e TP
- I: Praktische Grammatik -und Wortschatzübungen (1 Gruppe)	Vacat	1h TP
- II: Praktische Grammatik -und Wortschatzübungen (1 Gruppe)	Vacat	1e TP
- I: Gespräch und Argumentation (3 Gruppen)	Edith Slembek, ag	2h TP
- II: Rhetorische Textanalyse I (2 Gruppen)	Edith Slembek, ag	1e TP
- II: Werkstatt Schreiben I	Peter Gasser, ma	2e*TP
Proseminare		
- I: Einführung in das Studium der deutschen Literatur (2 Gruppen)	Peter Utz, po	3h S
- II: Einführung in das Studium der deutschen Literatur (2 Gruppen)	Peter Utz, po	3e S
- I: Einführung in das Studium der deutschen Sprache (2 Gruppen)	Walter Lenschen, po Alexander Schwarz, pat	2h S
- II: Einführung in das Studium der deutschen Sprache (2 Gruppen)	Walter Lenschen, po Alexander Schwarz, pat Irène von Burg, ass	2e S

#### 2e année

Sprachübungen		
- III: Übersetzung (2 Gruppen)	Vacat	1h TP
- IV: Übersetzung (2 Gruppen)	Vacat	1e TP
- III: Praktische Grammatik -und Wortschatzübungen (1 Gruppe)	Vacat	1h TP
- IV: Praktische Grammatik -und Wortschatzübungen (1 Gruppe)	Vacat	1e TP
- III: Werkstatt Schreiben II	Peter Gasser, ma	2h TP

---

*Abbrévations : po = professeur ordinaire; pe = professeur extraordinaire; pas = professeur associé; pat = professeur assistant; ag = agrégé; ma = maître assistant; sup = suppléant;*

---



- III: Deutsche Phonetik und Intonation (2 Gruppen) Edith Slembek, ag 1h TP
- IV: Rhetorische Textanalyse II (2 Gruppen) Edith Slembek, ag 2e TP
- IV: Rhetorische Textanalyse: Persönliche Beratung Edith Slembek, ag 1e TP

Proseminare

- III: Einführung in das Studium der deutschen Literatur: Arthur Schnitzler, Georg Büchner (2 Gruppen) Christiaan Hart Nibbrig, po 2h S  
Daniel Müller, ass
- IV: Einführung in das Studium der deutschen Literatur: Methoden der Literaturwissenschaft (2 Gruppen) Christiaan Hart Nibbrig, po 2e S  
Daniel Müller, ass
- III: Einführung in das Studium der deutschen Sprache (2 Gruppen) Alexander Schwarz, pat 2h S  
Susanne Wokusch, ass
- IV: Einführung in das Studium der deutschen Sprache (2 Gruppen) Alexander Schwarz, pat 2e S  
Susanne Wokusch, ass

● **2e certificat**

**3e et 4e année**

Hauptseminare:

- Zur Kulturgeschichte der menschlichen Stimme Christiaan Hart Nibbrig, po 2h S
- Walter Benjamin Christiaan Hart Nibbrig, po 2e S
- Max Frisch: Aspekte des dramatischen Werks Wilfred Schiltknecht, pas 2h S  
Wilfred Schiltknecht, pas 2e S
- Zur Problematik des literarischen Engagements: vom Zürcher zum neudeutschen Literaturstreit
- Der labyrinthische Diskurs Peter Utz, po 2h S
- Wolfgang Koeppen Peter Utz, po 2e S
- Gottfried von Strassbourg: Tristan Walter Lenschen, po 2h S
- Humanismus in der deutschen Literatur des 15. Jahrhundert Alexander Schwarz, pat 2e S
- Sprachdidaktisches Hauptseminar: Modulare Modelle Alexander Schwarz, pat 2h S
- Deutsche Sprache im 20. Jahrhundert Walter Lenschen, po 2e S
- Sprachübungen: Methodik Edith Slembek, ag 1h TP
- Kolloquien:
- Colloque interdisciplinaire: Mot et Image Christiaan Hart Nibbrig, po 2h S  
en collaboration avec  
Raphaël Célis, po,  
Peter Halter, po  
et Claude Reichler, po
- für Fortgeschrittene Christiaan Hart Nibbrig po 1e S
- für Fortgeschrittene Peter Utz, po 1e S
- Philologisches Forum Walter Lenschen, po 2h\*S

*ass = assistant; pi = professeur invité; pd = privat-docent; \* tous les 15 jours; C = cours;  
Ex = exercices; TP = travaux pratiques; S = séminaires; h = hiver; e = été*

*Programme des cours 1992/93*

---

- Philologisches Forum	Walter Lenschen, po	2e*S
- Atelier zur Literaturgeschichte des 20. Jahrhunderts	Christiaan Hart Nibbrig, po Peter Utz, po	1e S 1e S
- Kolloquium für Fortgeschrittene (2e cert.) (nach Vereinbarung, Blockweise)	Christiaan Hart Nibbrig, po	

## ***Langue et littérature anglaises***

---

### ● ***Cours généraux (1er et 2e certificat)***

Reading English Poetry	Neil Forsyth, po	1
Narration in Fiction and Film	Peter Halter, po	3h
Literary Theory and Practice	Peter Halter, po	2e
Playing Shakespeare (TV)	Neil Forsyth, po	2e
Milton, "Paradise Lost"	Neil Forsyth, po	2e

### ● ***1er certificat***

#### ***1ère année***

Introduction to Literary Analysis (4 groups)	Peter Halter, po avec des membres du corps intermédiaire	2h S
Explication de texte I:		2e S
- Shakespeare, "Twelfth Night"	Margaret Tudeau, sup	
- Jonson, "Volpone"	Margaret Tudeau, sup	
- American Poetry	Peter Halter, po	
- Emily Dickinson	Beverly Maeder, sup	
English Literature Survey I (3 groups)	Peter Winnington, ag	1 C/S
American Literature Survey (3 groups)	Elisabeth Kaspar-Aldrich, sup	1 C/S
The Story of English (TV)		1h
Introduction to English Language and Linguistics	Vacat	2
Language Laboratory I (4 groups)	Peter Winnington, ag avec la collaboration d'assistants	1 TP
Practical Language Work I (4 groups)	Neil Forsyth, po avec des membres du corps intermédiaire	2 TP

#### ***2ème année***

Introduction to Modern Literature	Neil Forsyth, po	2h C/S
Explication de texte II:		
- Jane Austen	Margaret Tudeau, sup	2h S
- Patrick White, "The Aunt's Story", "The Eye of the Storm"	Toni Johnson, ag	2h S
- Lawrence, Sterne, "Tristram Shandy"	Roelof Overmeer, sup	2h S
- Randell Jarrell, "Pictures from an Institution" and Kingsley Amis, "Lucky Jim"	Elisabeth Kaspar-Aldrich, sup	2h S
- Shakespeare, "Measure for Measure"	Ian Kirby, po	2e S
- Hart Crane	Roelof Overmeer, sup	2e S

---

*Abréviations : po = professeur ordinaire; pe = professeur extraordinaire; pas = professeur associé; pat = professeur assistant; ag = agrégé; ma = maître assistant; sup = suppléant;*

---

History of the English Language	Ian Kirby, po	2h
Introduction to Medieval Literature (2 groups)	Ian Kirby, po, et Françoise Le Saux, 1ère ass	2e C/S
Varieties of English	Vacat	2 C/S
Language Laboratory (2 groups)	Peter Winnington, ag	1 TP
Practical Language Work II (3 groups)	Neil Forsyth, po avec des membres du corps intermédiaire	1 TP

● **2e certificat**

**3e et 4e année**

<b>Modern Literature:</b>		
- Shakespeare at Stratford	Neil Forsyth, po	2h C/S
- Renaissance Comedy	Margaret Tudeau, sup	2h C/S
- The Bible as Model in American Writing	Roelof Overmeer, po	2h C/S
- Autobiography and Fiction	Peter Halter, po et Beverly Maeder, sup	2h C/S
- Irish Love Poetry	Toni Johnson, ag	2e C/S
- Stories and Poems on Art and Artists	Peter Halter, po	2e C/S
- Sylvia Plath	Elisabeth Kaspar-Aldrich, sup	2e C/S
- Mot et Image : séminaire interdisciplinaire	Peter Halter, po en collaboration avec Raphaël Celis, po, Ch. Hart Nibbrig, po et Claude Reichler, po	
<b>Middle English:</b>		
- The Breton Lays in Middle English (2 groups)	Ian Kirby, po, et Françoise Le Saux, 1ère ass	2h C/S
- Mystical Literature (2 groups)	Ian Kirby, po, et Françoise Le Saux, 1ère ass	2e C/S
- Practical work	Françoise Le Saux, 1ère ass	2TP
<b>Old English:</b>		
- Introduction : to "Elegiac Poetry"	Ian Kirby, po	2h C/S
- Practical work	Françoise Le Saux, 1ère ass	1h TP

**Langues et littératures slaves (russe)**

**Cours généraux (1er et 2e certificat)**

Introduction à la linguistique du russe	Patrick Seriot, po	1 C
Linguistique du russe (2e niveau)	Patrick Seriot, po	1 C/S
Panorama chronologique de la littérature russe : XIXe s.	Leonid Heller, po	1 C
Le théâtre russe : du romantisme au réalisme	Leonid Heller, po	1h C
Le théâtre russe : l'époque moderniste	Leonid Heller, po	1e C

**2e et 3e année**

Approche de l'histoire de la Russie	Maryam Pakravan, ass	1TP/S
-------------------------------------	----------------------	-------

*ass = assistant; pi = professeur invité; pd = privat-docent; \* tous les 15 jours; C = cours;  
Ex = exercices; TP = travaux pratiques; S = séminaires; h = hiver; e = été*

**1er certificat**

**1<sup>ère</sup> année**

Grammaire pour débutants	Maryam Pakravan, ass	2	TP
Expression orale pour débutants	Maryam Pakravan, ass	2	TP
Expression écrite pour débutants	Maryam Pakravan, ass	2	TP
Grammaire pour débutants	Maryam Pakravan, ass	2	TP

**2<sup>ème</sup> année**

Grammaire	Natalia Skaf-Smirnova, ag	2	TP
Conversation	Natalia Skaf-Smirnova, ag	2	TP
Version	Julia Korolevskaïa-Bornand, ag	2	TP
Laboratoire de langue (tous niveaux)	Natalia Skaf-Smirnova, ag	2	TP
Grammaire avancée (niveau 2)	Julia Korolevskaïa-Bornand, ag	2	TP
Poésie russe : lectures	Julia Korolevskaïa-Bornand, ag	2	S/TP
Approche du texte littéraire : théorie et applications	Leonid Heller, po	2	S
Explication de textes	Julia Korolevskaïa-Bornand, ag	2	TP

**2e certificat**

**3<sup>e</sup> et 4<sup>e</sup> année**

Dissertation	Julia Korolevskaïa-Bornand, ag	2	TP
Thème	Julia Korolevskaïa-Bornand, ag	2	TP
Laboratoire de langue (tous niveaux)	Natalia Skaf-Smirnova, ag	2	TP
Stylistique et lecture de textes	Patrick Seriot, po	2*	S
Philologie : Xozdenie za tri morja Afanasija Nikitina	Patrick Seriot, po	2h*	S
Philologie : Povest vremennyx let	Patrick Seriot, po	2e*	S
Linguistique du russe : langue et révolution	Patrick Seriot, po	2h	C/S
Linguistique du russe : controverses sur la syntaxe russe : cas et aspects	Patrick Seriot	2e	C/S
Oeuvres et auteurs : I. Goncarov, "Oblomov"	Leonid Heller, po	2h	S
Oeuvres et auteurs : I. Bunin, nouvelles	Leonid Heller, po	2e	S
Analyse de textes littéraires	Maryam Pakravan, ass	1	TP/S

**Langues et civilisations orientales**

---

**Cours généraux (1<sup>er</sup> et 2<sup>e</sup> certificat)**

Introduction au bouddhisme	Tom Tillemans, po	1	C
Logique et théorie de la connaissance dans le bouddhisme indien	Tom Tillemans, po	1	C
Regards sur la bhakti (XIII <sup>e</sup> -XVII <sup>e</sup> siècle)	Maya Burger, pd	1	C

**Cours généraux 2<sup>e</sup>, 3<sup>e</sup> et 4<sup>e</sup> année**

Hindi : lecture de textes faciles	Maya Burger, pd	1	C/S
-----------------------------------	-----------------	---	-----

**1er certificat**

**1<sup>ère</sup> année**

Sanskrit élémentaire	Johannes Bronkhorst, po	1	C
----------------------	-------------------------	---	---

Abréviations : po = professeur ordinaire; pe = professeur extraordinaire; pas = professeur associé; pat = professeur assistant; ag = agrégé; ma = maître assistant; sup = suppléant;

Grammaire sanscrite élémentaire et exercices de lecture	Yves Ramseier, ass	2 TP
<b>2e année</b>		
Lecture de l'Anugita (Mahabharata 14.16-51) (suite)	Johannes Bronkhorst, po	2h S
Passages choisis de la Manusmrti	Johannes Bronkhorst, po	2e S
Introduction à la langue tibétaine	Tom Tillemans, po	2 C/S

**2e certificat**

**3e et 4e année**

Le rôle du langage dans la pensée religieuse de l'Inde	Johannes Bronkhorst, po	1 C
<i>Samkhya-Karika</i>	Johannes Bronkhorst, po	2h S
Poèmes de Bhartrhari	Johannes Bronkhorst, po	2e S
Le <i>Nyayabindu</i> de Dharmakirti avec la <i>Nyayabindutika</i> de Dharmottara : chap. I.	Tom Tillemans, po	2h S
Le <i>Bodhicaryavatara</i> de Santideva : chap. IX	Tom Tillemans, po	2e S

Pour les enseignements d'histoire et science des religions, prière de prendre contact avec le Département d'histoire et de science des religions, BFSH 2, salle 5011, tél. 692 44 72, le lundi et le jeudi de 10h à 12h.

**Linguistique**

● **Linguistique générale**

**1er certificat**

**1ère année**

Phonologie	Rémi Jolivet, pas	2 C
Caractères généraux du langage	Mortéza Mahmoudian, po	1h C
Courants théoriques en linguistique	Mortéza Mahmoudian, po	1e C
Phonétique générale	Pascal Singy, ass	1h C
Phonétique générale	Pascal Singy, ass	1h TP
Caractères généraux du langage	Pascal Singy, ass	2* TP

**2e année**

Morphologie et syntaxe	Rémi Jolivet, pas	2 C/S
Les unités significatives	Mortéza Mahmoudian, po	2h C
De quelques modèles en syntaxe	Mortéza Mahmoudian, po	2e C
Analyse morpho-syntaxique	Pascal Singy, ass	2* TP

**2e certificat**

**3e et 4e année**

Lexique : aspects linguistiques et neurolinguistiques	Rémi Jolivet, pas	2 C
	Gilbert Assal, po	
Problèmes théoriques de la signification	Mortéza Mahmoudian, po	2h C
Recherches récentes en sémantique	Mortéza Mahmoudian, po	2e C/S
Problèmes de syntaxe	Mortéza Mahmoudian, po	2* C/S

ass = assistant; pi = professeur invité; pd = privat-docent; \* tous les 15 jours; C = cours; Ex = exercices; TP = travaux pratiques; S = séminaires; h = hiver; e = été

● **Linguistique appliquée**

**1er certificat**

**1ère année**

Introduction à la linguistique à l'intention  
des étudiants de langues vivantes Lorenza Mondada, sup 1 C

**2e certificat**

Introduction aux théories d'acquisition  
du langage Michèle Kail, pi 2h\*C

Construction interactive des objets  
du discours Anne-Claude Berthoud, pe 2e S

● **Linguistique historique**

**1er certificat**

**1ère année**

Introduction à la linguistique historique Claude Sandoz, pe 1 C

Description et histoire des langues classiques Claude Sandoz, pe 1 C

**1er et 2e certificat**

**2e, 3e et 4e année**

Linguistique indo-européenne : les pronoms Claude Sandoz, pe 2h S

La composition nominale dans les langues  
classiques Claude Sandoz, pe 2e S

---

**Histoire de l'art**

---

● **Cours généraux (1er et 2e certificat)**

La peinture en Suisse romande au XIXe  
siècle Philippe Junod, po 2h C

Introduction à l'iconographie profane Philippe Junod, po 2e S

Histoire de l'art monumental et régional  
1992-1993 : l'architecture religieuse au  
Moyen Age Marcel Grandjean, pas 2 C

Muséologie : histoire des musées d'art Michel Thévoz, pas 2C/S\*

Peinture moderne et mythologie  
de la perception Michel Thévoz, pas 2h C

Lecture d'œuvres d'art contemporain Michel Thévoz, pas 2e S

**1er certificat**

**1ère année**

Travaux pratiques d'histoire de l'art et  
des techniques Danièle Schneider, ass et 4 TP

Pierre-Alain Mariaux, ass

Introduction à l'histoire de l'art Radu Stern, sup 2 C

**1er et 2e certificat**

**2e, 3e et 4e année**

Lectures d'œuvres du XIXe siècle Philippe Junod, po 2h C/S

---

*Abréviations : po = professeur ordinaire; pe = professeur extraordinaire; pas = professeur asso-  
cié; pat = professeur assistant; ag = agrégé; ma = maître assistant; sup = suppléant;*

---

Qu'est-ce que le Maniérisme ?	Philippe Junod, po	2e C/S
La peinture dans l'Italie du nord du IXe au XIIIe siècle	Carlo Bertelli, po	2h C
Francesco di Giorgio Martini	Carlo Bertelli, po	2e C
L'ivoire	Carlo Bertelli, po	2h S
Les émaux	Carlo Bertelli, po	2e S
Mondrian, De Stijl et leur influence	Radu Stern, sup	2h C/S
L'Art déco	Radu Stern, sup	2e C/S
Introduction à l'étude et à la recherche en histoire de l'art monumental régional	Marcel Grandjean, pas	2 S
<b>2e certificat</b>		
<b>3e et 4e année</b>		
Le Symbolisme en Suisse	Philippe Junod, po	2h S
Recherches sur la Vanitas	Philippe Junod, po en collaboration avec Miriam Milman, pd	2e S
La Bible romane	Carlo Bertelli, po	2h C/S
Typologies de la ville européenne	Carlo Bertelli, po	2e C/S

## ***Histoire et esthétique du cinéma***

### ***Cours généraux (1er et 2e certificat)***

David Wark Griffith en son temps :		
1908-1915	François Albera, po	2h C
1915-1931	François Albera, po	2e C
Figures de l'exotisme dans le cinéma français des années trente et quarante :		
I : le monde africain et asiatique	Rémy Pithon, sup	2h C/S
II : le monde slave	Rémy Pithon, sup	2e C/S

### ***1er certificat***

#### ***1ère année***

Etude de textes	André-Pierre Chaperon, ass	2h TP
Analyse de films	André-Pierre Chaperon, ass	2e TP
Introduction aux études cinématographiques (histoire, anthropologie, esthétique, sémiologie)	François Albera, po	2h C/S
Introduction aux études filmiques (de la critique cinématographique à l'analyse textuelle)	François Albera, po	2e C/S

### ***1er et 2e certificat***

#### ***2e, 3e et 4e année***

Approche du cinéma contemporain : des cinéastes indépendants (J.-M. Straub, J.-D. Pollet, V. Goel, J. Morder)	François Albera, po	2 C/S
---	---------------------	-------

*ass = assistant; pi = professeur invité; pd = privat-docent; \* tous les 15 jours; C = cours; Ex = exercices; TP = travaux pratiques; S = séminaires; h = hiver; e = été*

## Géographie

### 1er certificat

#### 1ère année

Introduction à la géographie humaine	Vacat	2 C
	Vacat	2h TP
	Henri Briant, sup	2e TP
Introduction à la géographie physique	Jörg Winistörfer, po	1 C
Géographie physique	Jörg Winistörfer, po et assistants	2 TP
Roches et minéraux. Une introduction à la géologie	Michel Marthaler, ma	2hC/TP
Direction des travaux et excursions	Corps enseignant et assistants	
Cartographie thématique	Micheline Cosinschi, ag	2C/TP
Introduction à la géographie	Georges Nicolas, pe	2**C + 1 L

#### 2e année

Géomorphologie générale et climatique	Jörg Winistörfer, po et assistants	1 C 2 TP
Séminaire de géomorphologie	Jörg Winistörfer, po	2 S
Géographie théorique et quantitative	Etienne Piguet, sup	2C/TP
Méthodes quantitatives en sciences humaines I	Bernard Gabioud, sup	2 C
Géographie économique et économie spatiale	Jean-Bernard Racine, po (en commun avec étudiants HEC)	2*** C/S
Direction des travaux, excursions au semestre d'été	Corps enseignant	

### 2e certificat

#### 3e et 4e année

Langues, territoires et territorialité: le Canada	Jean-Bernard Racine, po	2h C/S
Levés morphologiques (sur rendez-vous)	Jörg Winistorfer, po-HE et assistants	
Initiation à la recherche scientifique	Tous les enseignants de l'IGUL	1h C/S
Méthodes quantitatives en sciences humaines II	Bernard Gabioud, sup	3h C/TP
Climatologie générale	Michel Roten, pas	2h C
Problèmes de climatologie	Michel Roten, pas	2e C
Du paysage naturel à l'espace artificiel	Jörg Winistörfer, po	2h C/S
Statistique multivariée en géographie	Micheline Cosinschi, ag	3e C/TP
Méthodes quantitatives et cartomatique	Micheline Cosinschi, ag	2 C/TP
Géographie zonale	Jörg Winistörfer, po	2e
Pratique de l'analyse quantitative et cartographique (par groupes sur rendez-vous)	Micheline Cosinschi, ag	6 TP
Problèmes de géographie physique	Enseignants des Sciences de la Terre	1 HC
Territorialité et migration	Xavier Piolle, sup	2h C

Abréviations : po = professeur ordinaire; pe = professeur extraordinaire; pas = professeur associé; pat = professeur assistant; ag = agrégé; ma = maître assistant; sup = suppléant;



La façade méditerranéenne de l'Europe	Robert Ferras, pi	2e C
Aménagement du territoire et développement régional	Jean Ruegg, sup Michel Rey, sup	2**C 1L 2**S
Introduction aux théories spatiales en géographie historique	Georges Nicolas, pe	1**C
Géographie : structures et application	Georges Nicolas, pe	1C + 2S
Direction des travaux et excursions	Corps enseignant	
Méthodes en géographie physique et levés de terrains	Jörg Winistörfer, po et assistants	
Camp d'étude		
– en géographie humaine (7 jours)	Corps enseignant	
– en géographie physique (7 jours)	Corps enseignant	
– en géologie (7 jours)	Corps enseignant	
<b>Pour assistants et doctorants</b>		
Méthodes de recherche et d'interprétation	Jean-Bernard Racine, po Jörg Winistörfer, po	1 S
<b>Options extérieures</b>		
Géobotanique	Pierre Hainard, po	2****
Télétection satellitaire et systèmes d'informations géographiques	R. Caloz, p. EPFL	2*****C
Hydrologie	J. Musy, p. EPFL	2*****C
Démographie	O. Blanc, po	2***C
<i>**S.S.P; ***H.E.C.; ****Faculté des Sciences; *****EPFL; L=lecture</i>		

## **Informatique et méthodes mathématiques**

### **1er certificat**

#### **1ère année**

Fondements de la création d'outils informatiques en sciences humaines	Eric Keller, po	2 C
Informatique I: accès à la programmation en sciences humaines	Eric Keller, po	2 C/TP
Logique formelle: propositions, prédicats, modalités, notions de formalisation I	Marie-Jeanne Borel, po	2 C
Mathématiques I	Henri Volken, po	4 C/TP

### **1er certificat**

#### **2e année**

Informatique II: initiation à la programmation avancée en sciences humaines	Eric Keller, po	2 C/TP
Méthodes quantitatives en sciences humaines I	Bernard Gabioud, sup	2 C/TP

*ass = assistant; pi = professeur invité; pd = privat-docent; \* tous les 15 jours; C = cours; Ex = exercices; TP = travaux pratiques; S = séminaires; h = hiver; e = été*

*Programme des cours 1992/93*

---

**3e et 4e année**

Informatique III: techniques avancées de la programmation en sciences humaines	Eric Keller, po	2 C/TP
Méthodes quantitatives en sciences humaines II	Bernard Gabioud, sup	3h C/TP
Mathématiques II	Henri Volken, po	4 C/TP

**Cours libres (sans examens)**

Introduction à l'utilisation du micro-ordinateur	Assistant	2 sem. en bloc
Outils d'informatique généraux pour les sciences humaines	Assistant	3 sem. en bloc
Outils d'informatique pour l'analyse quantitative en sciences humaines	Assistant	3 sem. en bloc

---

*Abréviations : po = professeur ordinaire; pe = professeur extraordinaire; pas = professeur associé; pat = professeur assistant; ag = agrégé; ma = maître assistant; sup = suppléant;*

---

# Ecole de français moderne

Bâtiment des Facultés des sciences humaines 2 (BFSH 2) - Dorigny - 1015 Lausanne

☎ 021/692 45 18 – Fax 021/692 46 30



L'Ecole délivre un Certificat d'études françaises que l'on peut obtenir après deux semestres d'études au moins et un Diplôme d'aptitude à l'enseignement du français aux étrangers que l'on peut obtenir après au moins quatre semestres.

Il faut avoir obtenu le Certificat pour se présenter au Diplôme.

Deux types de Diplômes :

- Type A : l'accent est mis sur la littérature française
- Type B : l'accent est mis sur la linguistique et la langue.

Durée minimum du cycle complet d'études : 4 semestres.

L'enseignement de l'Ecole de français moderne s'étend sur une année académique, divisée en deux semestres (hiver et été).

Les étudiants sont répartis par classes, selon leur niveau.

L'étudiant doit consulter:

- les renseignements généraux dans le Programme des cours
- le règlement de l'Ecole de français moderne
- l'horaire et le plan de travail qu'il reçoit au début de chaque semestre
- les plans d'études et programmes d'examen.

*Directeur ad  
interim  
Raymond Capré*

*Secrétariat  
Mme Mona Stehli  
Ouvert du lundi au  
vendredi de 9 h. à  
11 h. 30  
☎ 021/692 45 18*

## Cours généraux

---

Introduction à la littérature et  
à la culture françaises:

– du Moyen Age au début du  
XVIII<sup>e</sup> siècle

Françoise Fornerod, lec 2h C

– du siècle des Lumières à la  
Restauration

Françoise Fornerod, lec 2e C

Littérature romande :

– XIX<sup>e</sup> et début du XX<sup>e</sup> siècle

Françoise Fornerod, lec 1h C

– écrivains contemporains

Françoise Fornerod, lec 1e C

Civilisation de la vie quotidienne

Catherine Saugy, lec 1 C

Analyse du langage filmique :

– des cinéastes français s'inspirent  
d'œuvres romanesques

Rémy Pithon, lec 2 li C

– des écrivains français travaillent  
pour le cinéma

Rémy Pithon, lec 2 e C

## Niveau propédeutique

---

Exercices de grammaire et  
d'orthographe (4 groupes)

Georgette Blanc, lec  
Claudine Reymond, lec  
Pierre Jaquerod, lec  
Bénédicte Le Clerc, sup 6 TP

Expression écrite (4 groupes)

René Richterich, po  
Jean-François Maire, lec  
Pierre Jaquerod, lec  
Bénédicte Le Clerc, sup 2 TP

Compréhension et expression orales  
(4 groupes)

René Richterich, po  
Claudine Reymond, lec  
Maryse Mahmoudian, sup  
Anne-Marie Visinand, lec 2 TP

Phonétique (3 groupes)

Georgette Blanc, lec  
Marianne Pithon, lec  
Jean-François Maire, lec 3 C/TP

Exercices de prononciation  
Lectures littéraires (4 groupes)

Denise Tappy, lec 3 TP  
Martine Nicollerat, lec  
Catherine Seylaz, lec  
Anne-Marie Visinand, lec

Séminaire d'animation théâtrale

Dominique Vernaud, lec 3 TP

Traduction: allemand-français

Anne-Marie Visinand, lec 2 TP

anglais-français

Marianne Pithon, lec 2 TP

espagnol-français

Myriam Moraz, ass 2

italien-français

Hélène Pfersich, sup 2 TP

Exercices de langue (pour étudiants  
dont la langue maternelle n'est pas une  
des quatre citées ci-dessus)

Claudine Reymond, lec 2 TP

Catherine Saugy, lec  
Isabelle Genoud, lec 2 TP

*Abréviations :*

*po = professeur ordinaire; lec = lecteur, lectrice; sup = suppléant; ass = assistant(e)*

---

**Certificat d'études françaises - 1er degré**

Analyse de textes :		
Giono, "Le Hussard sur le toit"	Dominique Vernaud, lec Denise Cordonier, lec Pierre Jaquerod, lec	2 h S
Voltaire, <i>Contes</i>	Dominique Vernaud, lec Denise Cordonier, lec Pierre Jaquerod, lec	2 e S
Stendhal, "La Chartreuse de Parme"	François Rosset, lec	2 h S
Queneau, "Zazie dans le métro"	François Rosset, lec	2 e S
Séminaire de littérature	Pierre Jaquerod, lec François Rosset, lec	2 S
Composition, sujet littéraire (2 groupes)	Dominique Vernaud, lec Claudine Reymond, lec	2 C/TP
Composition, sujet général (3 groupes)	Denise Cordonier, lec Martine Nicollerat, lec Bénédicte Le Clerc, sup	2 C/TP
Grammaire (5 groupes)	Pierre Jaquerod, lec Dominique Vernaud, lec Raymond Capré, lec Isabelle Genoud, lec Pascale Banon, lec	4/5 C/TP
Compréhension et expression orales (5 groupes)	Denise Cordonier, lec Pascale Banon, lec François Rosset, lec Catherine Saugy, lec Claudine Reymond, lec	2 TP
Phonétique I (2 groupes)	Denise Tappy, lec Marianne Kilani, lec	3 C/TP
Phonétique II (3 groupes)	Marianne Pithon, lec Jean-François Maire, lec Denise Tappy, lec	2 C/TP
Travaux pratiques de phonétique	Jean-François Maire, lec	1 TP
Traduction:		
- allemand-français (2 groupes)	Anne-Marie Visinand, lec Marianne Pithon, lec	2 TP
- anglais-français	Martine Nicollerat, lec	2 TP
- espagnol-français	Hélène Pfersich, sup	2 TP
- italien-français	Claudine Reymond, lec	2 TP
Exercices de langue (pour étudiants dont la langue maternelle n'est pas une des quatre citées ci-dessus)		
(2 groupes)	Catherine Saugy, lec Maryse Mahmoudian, sup	2 TP 2 TP

C= cours; TP= travaux pratiques; S = séminaires; h =hiver; e =été

## **Diplôme d'aptitude à l'enseignement du français**

2e degré

### ● Diplôme A : option littérature

Explication de textes :

Stendhal, "La Chartreuse de Parme"	Françoise Fornerod, lec	2 h	S
Diderot, "Jacques le Fataliste et son maître"	Catherine Seylaz, lec	2 h	S
Corinna Bille, "Contes et nouvelles"	Françoise Fornerod, lec	2 e	S
La transposition filmique de quelques romans	Catherine Seylaz, lec	2 e	S
Analyse syntaxique et stylistique	Isabelle Genoud, lec	2	C/TP
Introduction à la théorie littéraire	Françoise Fornerod, lec	1	C/S
Phonostylistique	Marianne Pithon, lec	2	C/TP
Dissertation	Catherine Seylaz, lec	2	C/TP
Introduction à la linguistique	Marianne Kilani, lec	2	C/S
Méthodologie	René Richterich, po	2	C/S
Histoire de la langue	Pierre Jaquerod, lec	2	C
Traduction: allemand-français	Françoise Fornerod, lec	2	TP
– anglais-français	Martine Nicollerat, lec	2	TP
– espagnol-français	Hélène Pfersich, sup	2	TP
– italien-français	Claudine Reymond, lec	2	TP
Exercices de langue	Jean-François Maire, lec	2	TP

### ● Diplôme B : option langue

Linguistique appliquée	René Richterich, po	2	C/S
Introduction à la linguistique	Marianne Kilani, lec	2	C
Méthodologie	René Richterich, po	2	C/S
Histoire de la langue	Pierre Jaquerod, lec	2	C
Grammaire	Raymond Capré, lec	2	C/S
Dissertation	Dominique Vernaud, lec	2	C/TP
Etude de textes	François Rosset, lec	2	S
Traduction et exercices de langue : voir option littérature			

## **Cours destinés aux étudiants des autres facultés**

*Un cours spécial est destiné aux étudiants des autres facultés ou écoles de l'Université désireux de perfectionner leur connaissance du français ainsi qu'aux assistants étrangers engagés dans les établissements secondaires officiels du canton de Vaud.*

Grammaire et expression écrite (2 groupes)	Hélène Pfersich, sup Marianne Kilani, lec	4	C/TP
Lecture (4 groupes)	Denise Cordonier, lec René Richterich, po François Rosset, lec	1	TP
Vocabulaire (2 groupes)	Jean-François Maire, lec	2	TP
Compréhension et expression orales (4 groupes)	François Rosset, lec	1	TP
Traduction de l'allemand	Thomas Breyman, sup	2	C/TP
Traduction; textes juridiques allemands	Françoise Fornerod, lec	2	C/TP

**Abréviations :**

*po = professeur ordinaire; lec = lecteur, lectrice; sup = suppléant; ass = assistant(e)*

# Faculté des sciences sociales et politiques

Bâtiment des Facultés des sciences humaines 2 (BFSH 2) - Dorigny - 1015 Lausanne

☎ 021/692 46 57



Le programme des cours de la Faculté des sciences sociales et politiques est ordonné comme suit :

- Licence en sciences politiques
- Licence en sciences sociales
- Licence en psychologie

L'étudiant consulte en outre:

- les renseignements généraux dans le Programme des cours
- le règlement et les plans d'études de la Faculté des sciences sociales et politiques
- l'horaire des cours, le sommaire des enseignements publiés au début de chaque année académique

*Doyen*  
*Professeur*  
*Paul Beaud*  
*Reçoit sur rendez-*  
*vous ☎692 46 60*

*Vice-doyens*  
*Professeure*  
*B. Fontana et*  
*Professeur*  
*J.P. Dauwalder*

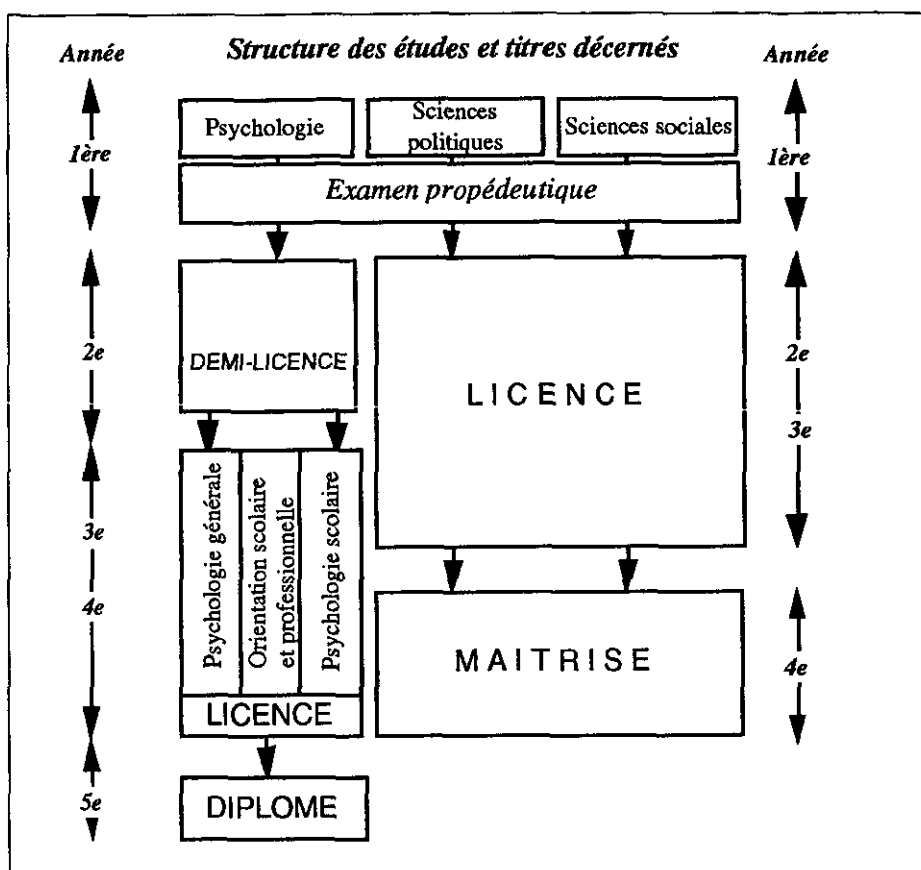

**Institut de science politique**

Bâtiment des Facultés des sciences humaines 2 (BFSH 2), Dorigny,  
 1015 Lausanne  
 ☎ 692 47 39

Directeur: Prof. Daniel-Louis Seiler

**Institut de recherches interdisciplinaires**

Bâtiment des Facultés des sciences humaines 2 (BFSH 2), Dorigny,  
 1015 Lausanne  
 ☎ 692 47 32

Directeur: Professeur Georges Nicolas

**Adjointe de  
 faculté**

Mme Janine  
 Wiedmer

**Secrétariat**

Mmes Monique  
 Desponds, Hoa  
 Sandoz, Danielle  
 Garnier, Domi-  
 nique Fracheboud,  
 Ana Maria Lopez  
 Réception  
 de 8 h. à 12 h.



***Institut de psychologie***

Bâtiment des Facultés des sciences humaines  
2 (BFSH 2), Dorigny, 1015 Lausanne  
☎ 692 46 84

Directeur: Professeur Rémy Droz  
Consultation

Chemin de Mornex 38, 1003 Lausanne  
☎ 311 45 45

Responsable M. Marcel Guyot, agrégé

***Institut d'anthropologie  
et de sociologie***

Bâtiment des Facultés des sciences humaines  
2 (BFSH 2), Dorigny, 1015 Lausanne  
☎ 692 46 98

Directeur: Professeur Gérard Berthoud

***Institut de sociologie des communi-  
cations de masse***

Bâtiment des Facultés des sciences humaines  
2 (BFSH 2), Dorigny, 1015 Lausanne  
☎ 692 46 70

Directeur: Professeur Paul Beaud

***Institut des sciences sociales et pé-  
dagogiques***

Bâtiment des Facultés des sciences humaines  
2 (BFSH 2), Dorigny, 1015 Lausanne  
☎ 692 46 61

Directeur: Professeur Jean-Claude  
Deschamps

***Institut de mathématiques  
appliquées***

Bâtiment des Facultés des sciences humaines  
2 (BFSH 2), Dorigny, 1015 Lausanne  
☎ 692 47 16

Directeur: Professeur Henri Volken

***Conseillers aux études***

Des membres du corps enseignant se tien-  
nent à la disposition des étudiants pour les  
renseigner ou les conseiller dans leurs  
études

***Sciences politiques***

M. Julian Hottinger. Reçoit sur rendez-vous.  
BFSH 2, Dorigny, 1015 Lausanne  
☎ 692 47 41 bureau 5142.

***Sciences sociales***

Mme Emmanuelle Roth-Martine. Reçoit sur  
rendez-vous.

BFSH 2, Dorigny, 1015 Lausanne  
☎ 692 46 65 bureau 3075

Mme Geneviève Hofer, 1ère assistante.  
Reçoit sur rendez-vous.

BFSH 2, bureau 3134, Dorigny,  
1015 Lausanne ☎ 692 46 93

***Psychologie***

1er cycle : Mme Elena Martinez, assistante.

Reçoit sur rendez-vous.

BFSH2, bureau 5127, Dorigny,  
1015 Lausanne,  
☎ 692 47 29

2e cycle : M. S. Berthoud, agrégé. Reçoit  
sur rendez-vous.

BFSH2, bureau 5123, Dorigny,  
1015 Lausanne,  
☎ 692 47 27

Diplôme : Mme Eliane Christen, 1ère assis-  
tante. Reçoit sur rendez-vous.

BFSH2, bureau 5119, Dorigny,  
1015 Lausanne,  
☎ 692 47 23

## Licences en sciences politiques, sciences sociales et psychologie

Les étudiants disposent, dans les limites des différents plans d'études (à demander au secrétariat), d'une certaine liberté de choix.

### ● Enseignements du 1er cycle

		C	C/S	S	TP
Anthropologie culturelle et sociale	Mondher Kilani, po	2		2	
Concepts de base de science politique	Daniel-Louis Seiler, po	2		2	
Droit constitutionnel	Jean-François Flauss, pe	3			
Economie politique	Pascal Bridel, po	3			
Histoire contemporaine I	Philippe Burrin, pi	2		2	
	Erik Werner Maeder, sup				
Histoire des idées politiques I	Biancamaria Fontana, po	2		2	
Histoire et sciences sociales I	Etienne Hofmann, pe			2	
Introduction à l'informatique	Jean-Pierre Müller, sup			2	
Introduction à la géographie	Georges Nicolas, pe	2			
Introduction à la science politique	François Masnata, po	2		2	
Mathématiques pour les sciences humaines I	Henri Volken, po	2			2
Méthodologie en sciences sociales I	Mohammed Cherkaoui, po	2			
	Arlette Mottaz Baran, ma			2	
	Marie-Noëlle Schurmans, ma			2	
Méthodologie psychologique I	Samuel Berthoud, ag			2	
Notions et principes généraux du droit	François Chaudet, pe				
	Paolo Gallone, pe	2			
Politique et action sociales I	Geneviève Corajoud, po	2		2	
Psychologie de la personne et de son développement	François Gaillard, po	2		1	
Psychologie de l'enfant IA	Rémy Droz, po	2		1	
Psychologie générale IB	Karen Klaue, sup	2		2	
Psychophysiology	Françoise Schenk, pas	2			4
Sociologie générale	Giovanni Busino, po	2		2	
Sociologie générale I	Jean-Yves Pidoux, sup	2		2	
Statistique I	François Bavaud, ma	2			1

### ● Enseignements dès la 2e année

Tous les étudiants de la Faculté ont en principe accès à tous les enseignements.

#### Institut de science politique

Histoire des idées politiques II	Biancamaria Fontana, po		3		
Institutions politiques comparées	François Masnata, po	1		2	
Politiques publiques	Ioannis Papadopoulos, po	2		2	
Politique suisse	Ioannis Papadopoulos, po	1		2	

Abréviations : po = professeur ordinaire; pe = professeur extraordinaire; pas = professeur associé; pat = professeur assistant; sup = suppléant;

		C	C/S	S	TP
<b>Systèmes politiques comparés :</b>					
- Tiers Monde	Sami Nair, po	2		2	
- Pays occidentaux	Daniel-Louis Seiler, po	1		2	
Tiers Monde : étude de cas	Sami Nair, po	1		2	
	* * *				
<b>Informatisation du secteur public en Suisse</b>					
	Blaise Lempen, pd	2			
<b>Méthodes et démarches en science politique II</b>					
	Bernard Voutat, ma		3		
<b>Nature et fonctionnement des appareils d'Etat dans le Tiers Monde</b>					
	Chahrokh Vaziri, pd		2		
<b>Institut de recherches interdisciplinaires</b>					
<b>Aménagement du territoire et développement régional</b>					
	Jean Rüegg, sup	2			
	Michel Rey, sup			1.5	
<b>Géographie : application</b>					
	Georges Nicolas, pe			2	
<b>Histoire contemporaine II</b>					
	Philippe Burrin, pi	2		1	
	Erik Werner Maeder, sup				
	Geneviève Heller, sup		2		
<b>Histoire sociale</b>					
<b>Relations internationales I : la politique extérieure américaine au XXe s.</b>					
	Pierre de Senarclens, po	1		2	
<b>Relations internationales II : les théories des relations internationales et leur apport à l'analyse de la politique contemporaine</b>					
	Pierre de Senarclens, po	2		2	
<b>Structures géographiques</b>					
	Georges Nicolas, pe	1			
	* * *				
<b>Histoire des idées politiques en Chine ancienne</b>					
	Erik W. Maeder, pd		2		
<b>Institut de psychologie</b>					
<b>Analyse de données multiples</b>					
	Francis Gendre, po	2			2
<b>Entretien psychologique</b>					
	Vacat	1			3
<b>Evaluation psychologique</b>					
	Francis Gendre, po	2			
<b>Initiation aux consultations</b>					
	Jean-Pierre Dauwalder, po			2	2
<b>Introduction à la psychopathologie</b>					
	Nicolas Duruz, pe	2			
<b>Psychologie des difficultés scolaires</b>					
	François Gaillard, po	2		1	
<b>Psychologie de l'enfant IID</b>					
	Catherine Domahidy-Dami, sup	2		1	
<b>Psychologie différentielle</b>					
	Jean-Pierre Dauwalder, po	2			
<b>Psychologie du comportement</b>					
	Jean-Pierre Dauwalder, po	2			
<b>Psychologie du conseil et de l'orientation</b>					
	Jean-Pierre Dauwalder, po	2		2	
<b>Psychologie générale IIC</b>					
	Rémy Droz, po	2		2	
<b>Psychologie sociale I</b>					
	Maurice Jeannot, po	2		1	

ma = maître assistant; ag = agrégé; pd = privat-docent; pi = professeur invité;  
C= cours; TP= travaux pratiques; S = séminaires; h =hiver; e =été

*Programme des cours 1992/93*

		C	C/S	S	TP
Psychologie sociale II	Maurice Jeannet, po		2		
Théorie des tests	Francis Gendre, po	2			
Théorie, pratique et réflexion	Maurice Jeannet, po * * *			2	
L'intervention psychologique en orientation scolaire et professionnelle	Marcel Guyot, ag	2			
Eco-anthropologie systémique	Gottlieb Guntern, pd	1			
Histoire des idées en psychologie	Samuel Berthoud, ag	1			
L'attachement					
- La construction des premières relations chez le jeune enfant	Blaise Pierrehumbert, pd	1			
L'interdisciplinarité de la psychologie	Ruth Burckhardt, pd	1			
Méthodologie psychologique II	Samuel Berthoud, ag			2	
Méthodologie psychologique III	Samuel Berthoud, ag			2	
Modulateurs cognitifs et affectifs du comportement	Ruth Burckhardt, ag		h2		
Orientation et psychologie scolaires	Daniel Bain, ag	2			
Recherche en psychologie	Samuel Berthoud, ag				
Consultations en conseil et orientation	Marcel Guyot, ag avec la participation des professeurs François Gaillard et Jean-Pierre Dauwalder			4	4
<b>Institut d'anthropologie et de sociologie</b>					
Anthropologie culturelle et sociale:					
- recherche	Gérald Berthoud, po	2			1
- théorie	Gérald Berthoud, po	2		1	
- terrains et théories	Gérald Berthoud, po et Mondher Kilani, po			2	
- thèmes spécifiques	Mondher Kilani, po		2		
Epistémologie de la démarche scientifique en sciences sociales	Mohammed Cherkaoui, po	2			
Epistémologie sociologique	Giovanni Busino, po	1			
Histoire de l'analyse sociologique	Giovanni Busino, po	2			
Méthodologie en sciences sociales II	Mohammed Cherkaoui, po	1		2	
Sociologie générale II	René Levy, pe		1		
- sociologie de la famille	* * *				
Ethique et sciences de l'homme	Charles Widmer, pd	1			
Introduction aux théories sociales allemandes contemporaines	Aldo Jean Haesler, pd	2			
Techniques des sciences sociales	Arlette Mottaz Baran, ma	1		2	

*Abréviations : po = professeur ordinaire; pe = professeur extraordinaire; pas = professeur associé; pat = professeur assistant; sup = suppléant;*

**Faculté des sciences sociales et politiques**

		C	C/S	S	TP
<b>Institut de sociologie des communications de masse</b>					
Sociologie de l'image	Jean-Pierre Keller, pe	2		1	
Sociologie des médias	Paul Beaud, po	2		2	
Sociologie de la communication et de la culture	Jean-Yves Pidoux, sup	1		2	
Sociologie du travail	Françoise Messant-Laurent, sup	1		2	
	* * *				
Concepts de sociologie	Françoise Messant-Laurent, ma	1		2	
L'audiovisuel dans les sciences sociales: théories et pratiques	Alexandre Baran, sup	1		2	
<b>Institut des sciences sociales et pédagogiques</b>					
Pédagogie générale II	Pierre Marc, pi	2			
	Philippe Conne, sup			1	
Planification et administration sociales	Béatrice Despland, sup	2		1	
	Françoise Jaques, sup				
Politique et action sociales II	Geneviève Corajoud, po	2		1	
Psychosociologie de l'intégration et de la déviance sociales	Jean-Claude Deschamps, po	2		2	
Recherche sociale	Christian Marazzi, sup		4		
Théories et méthodes de l'intervention psychosociale	Jean-Claude Deschamps, po		3		
	* * *				
Femmes et sociétés – une introduction	Claire Rubattel Masnata, pd	2			
<b>Institut de mathématiques appliquées</b>					
Mathématiques II	Henri Volken, po	2			2
Mathématiques III	Henri Volken, po		2		
Statistique II	François Bavaud, ma	2			1

*ma = maître assistant; ag = agrégé; pd = privat-docent; pi = professeur invité;  
C= cours; TP= travaux pratiques; S = séminaires; h =hiver; e =été*

# HEC

## Ecole des hautes études commerciales

Bâtiment des Facultés des sciences humaines I (BFSH I) - Dorigny - 1015 Lausanne  
☎ 692 40 36



Les programmes des cours de l'Ecole des hautes études commerciales conduisent aux grades, diplômes et certificats suivants :

*Licences :*

- en sciences économiques, mention «gestion de l'entreprise»
- en sciences économiques, mention «économie politique»
- en sciences actuarielles
- en informatique de gestion.

*Doctorats:*

- en sciences économiques, mention «gestion de l'entreprise»
- en sciences économiques, mention «économie politique»
- en sciences actuarielles
- en informatique de gestion

*Doyen  
Professeur Olivier  
Blanc,  
Vice-doyen chargé  
des étudiants  
Professeur  
André Dubey,  
Vice-doyen chargé  
des moyens  
d'enseignement et  
de recherche  
Professeur Silvio  
Mmari.*

*Diplômes et certificat postgrades :*

- Diplôme postgrade en gestion de l'entreprise (Master's degree in business administration : MBA).
- Diplôme postgrade en économie politique (Master's degree in economics : MSE)
- Diplôme postgrade en informatique et organisation (Master's degree in business information systems : MBI)
- Diplôme postgrade en gestion internationale (Master's degree in international management : MIM)

- Certificat d'études supérieures en gestion d'institutions bancaires et financières internationales (Certificate of advanced studies in the management of international banking and financial institutions : IB & F).

*Certificats :*

- Certificat d'études supérieures en gestion de l'entreprise
- Certificat de gestion pour diplômés d'écoles d'hôtellerie ou de tourisme

Les étudiants peuvent consulter :

- Les brochures d'information mises à disposition par le secrétariat de l'Ecole.
- Le règlement de l'Ecole des hautes études commerciales.
- Les règlements des diplômes postgrades.
- Les plans d'études et renseignements généraux concernant les certificats.

***Décanat et administration centrale***

- **Réception et information** ☎ 692 40 36
  
  - **Doyen et secrétariat**
    - Doyen Professeur Olivier Blanc. Reçoit sur rendez-vous
    - Secrétaire Mme Anne-Marie Aberghouss ☎ 692 41 36
  - **Vice-doyens et secrétariat**
    - Vice-doyen chargé des étudiants Professeur André Dubey. Reçoit sur rendez-vous.
    - Secrétaire Mme Christiane Jeangirard ☎ 692 40 19
  
  - Vice-doyen chargé des moyens d'enseignement et de recherche Professeur Silvio Munari. Reçoit sur rendez-vous.
  - Secrétaire Mme Ethel Bonvin ☎ 692 41 51
  - **Adjoint de Faculté**
    - Adjoint et secrétaire du Conseil de l'Ecole M. Dominique Farcinade ☎ 692 40 21
    - Secrétaire Mme Huguette Kappeler ☎ 692 41 80
  - **Services de l'administration centrale**
    - Réception et information Mmes Marcelle Aprile et Corinne Chalancon ☎ 692 40 36
    - Gestion des étudiants Mme Christiane Jeangirard ☎ 692 40 19
    - Finance et comptabilité Mme Josiane Gigon ☎ 692 41 80
    - Informatique administrative
      - Chef de projet M. Luis Rodriguez ☎ 692 41 69
      - Collaborateurs Mme Julie Delabouchère et M. Farhat Rais ☎ 692 41 68
  - **Centre d'enseignement informatique CEI**
    - Responsable M. Luis Rodriguez ☎ 692 41 69
    - Surveillance Assistants ☎ 692 41 06
  - **Secrétariats d'orientations et programmes d'études**
    - Mme Ethel Bonvin ☎ 692 41 51
    - Mme Myriam Daccord ☎ 692 40 25
    - Mme Hélène Kallay ☎ 692 44 67
    - Mme Annatina Pinoesch ☎ 692 41 58
    - Mme Irène Vonder Mühl ☎ 692 41 64
-

**Départements et instituts**

- **Département d'économétrie et d'économie politique (DEEP)**
  - Président Professeur Aurélio Mattei
  - Documentaliste Mme Claudine Delapierre-Saudan ☎ 692 41 60
  - Secrétariat Mme Hélène Kallay ☎ 692 44 67
- **Institut d'informatique et organisation (INFORGE)**
  - Directeur Professeur Silvio Munari
  - Secrétariat Mme Ethel Bonvin ☎ 692 41 51
- **Institut de gestion bancaire et financière (IGBF)**
  - Directeur Professeur Zuhayr Mikdashi
  - Secrétariat Mme Eva Wennerth-Khane ☎ 692 40 93
- **Institut "CREA" de macroéconomie appliquée**
  - Directeur Professeur Jean-Christian Lambelet
  - Chargée de recherches Mlle Délia Nillès ☎ 692 41 17
- **Institut de sciences actuarielles (ISA)**
  - Directeur Professeur Hans-Ulrich Gerber
  - Secrétariat Vacat ☎ 692 40 32

**Programmes postgrade**

- **Programme postgrade en gestion de l'entreprise (MBA)**
  - Directeur Professeur Alexander Bergmann
  - Secrétariat Mme Irène Vonder Mühl ☎ 692 41 64
- **Programme postgrade en économie politique (MSE)**
  - Directeur Professeur Alberto Holly
  - Secrétariat Mme Hélène Kallay ☎ 692 44 67
- **Programme postgrade en informatique et organisation (MBI)**
  - Directrice Professeur Solange Ghernaouti-Hélie
  - Secrétariat Mme Ethel Bonvin ☎ 692 41 51
- **Programme postgrade en gestion internationale (MIM)**
  - Directeur Professeur Alfred Stettler
  - Secrétariat Mme Annatina Pincesch ☎ 692 41 58
- **Programme postgrade en gestion d'institutions bancaires et financières internationales (certificat) (IB & F)**
  - Coordonnateur Professeur Raymond Larcier
  - Secrétariat Mme Annatina Pincesch ☎ 692 41 58

**Organisations affiliées**

- **Comité des étudiants HEC** Bureau No 261 ☎ 692 40 37
- **Association internationale des étudiants en sciences économiques et sociales (AIESEC)** Bureau No 261 ☎ 692 41 31
- **Junior Entreprise HEC (JE HEC)** Bureau No 95.1 ☎ 692 41 62
- **Bureau des stages d'étudiants HEC (BSE)** Bureau No 95.1 ☎ 692 41 67
- **Association des gradués HEC** Bureau No 236
- **Secrétariat** Mme Maguy Gillot ☎ 692 41 88



## Licence en sciences économiques

### ● Mention gestion de l'entreprise

#### 1ère année

Principes de comptabilité et de gestion	Bernard Apothéloz, po	4 C/ 2 Ex
Mathématiques	Alfred Stettler, po Marc-Henri Amsler, po	2 C/ 2 Ex
Mathématiques financières	Hans-U. Gerber, po André Dubey, po	1 C
Notions et principes généraux d'informatique	Hans-U. Gerber, po Solange Ghernaouti-Hélie, po	2 C/ 2 Ex
Notions et principes généraux du droit	André-R. Probst, pe François Chaudet, pe	2
Economie politique (cours de base)	Paolo Gallone, pe Thomas von Ungern, po	3
Statistique économique	Jean-Jacques Schwartz, po Alain Schärli, pe	2C/ 1 Ex
Comptabilité nationale	Isabelle Petoud, sup Olivier Blanc, po	2 e C
Inférence et décision statistiques	Charles Iffland, po Aurelio Mattei, po	2 C

#### 2e année

Statistique	Blaise Lara, po	2 C
Recherche opérationnelle et "management science" I	Blaise Lara, po	2 C/ 2 Ex
Diagnostic financier	Rajna Gibson, po	1,5 C
Comptabilité analytique	Alfred Stettler, po	2 C
Gestion financière I	Rajna Gibson, po	2 C
Marketing: cours de base	Michel Carle, po	2 C
Marketing: études de cas	Michel Carle, po	1 C
Gestion de la production	Hervé Mathe, po	2 C
Relations humaines dans l'entreprise	Alexander Bergmann, po	2 C
Analyse des structures industrielles	Thomas von Ungern, po	2 C
Fiscalité	Jean-Marc Rivier, pe	2 C
Droit (2 possibilités) :		
1) Droit des obligations	Baptiste Rusconi, pe	2 C
Droit commercial	Roland Ruedin, pe	2 C
2) Droit français	Jean-Pierre Sortais, po	5 C
Conception d'applications informatiques	Yves Pigneur, po	2 C
Option: anglais économique	Edward Rimmington, ag Ian MacKenzie, ag	2 C

#### 3e année

##### Tronc commun

Gestion financière II	Rajna Gibson, po	2 C
-----------------------	------------------	-----

Abréviations : po = professeur ordinaire; pe = professeur extraordinaire; pas = professeur associé; pat = professeur assistant; ag = agrégé; sup = suppléant; pi = professeur invité

Systèmes bancaires et financiers	Zuhayr Mikdashi, po	2 C
Marketing international et multinational	Francis Léonard, po	2 C
Gestion et organisation du personnel	Philippe Delay, pe	2 C
Politique d'entreprise	Pierre Goetschin, po	2 C
Economie nationale	Jean-Christian Lambelet, po	2 C
Droit (2 possibilités)		
1) Droit des obligations	Baptiste Rusconi, pe	2 C
Droit commercial	Roland Ruedin, pe	2 C
2) Droit français	Jean-Pierre Sortais, po	5 C
<b>Options structurées</b>		
<b>1) Module "Techniques de gestion"</b>		
Informatique, méthodes de programmation	Pierre Bonzon, po	2 C
Approche systémique et organisation	Silvio Munari, po	2 C
Contrôle et audit internes	Jacques Perrin, pi	2 C
<b>2) Module "Marketing"</b>		
Gestion des ventes	Dominique Xardel, pi	2 C
Marketing industriel et des services	Francis Léonard, po	2 C
Séminaire de marketing appliqué	Michel Carie, po	2 C
<b>3) Module "Finances"</b>		
Etudes appliquées de gestion bancaire	Zuhayr Mikdashi, po	2 C/S
Recherche opérationnelle et "Management science" II	Blaise Lara, po	2 C
Comptabilité, problèmes particuliers	Max Boemle, pe	2 C
Opérations et marchés financiers	Raymond Larcier, sup	2 C
<b>4) Module "Tourisme"</b>		
Industrie et politique du tourisme	Peter Keller, pe	3 C
Gestion touristique appliquée	Francis Scherly, pas	2 C
Echanges internationaux	Gaston Gaudard, pe	2 C
Géographie et économie spatiale	Jean-Bernard Racine, po	2 C
<b>5) Options "Economie générale"</b>		
Histoire de la pensée économique	Pascal Bridel, po	2 C
Economie du développement	Charles Iffland, po	2 C/1 S
Intégration européenne	Victoria Curzon Price, pi	2 C
Echanges internationaux	Gaston Gaudard, pe	2 C
Economie de l'énergie et gestion internationale	Zuhayr Mikdashi, po	2 C
Géographie et économie spatiale	Jean-Bernard Racine, po	2 C
Démographie	Olivier Blanc, po	2 C/1 S
Relations sociales dans l'entreprise	Alexander Bergmann, po	2 C
Evolution des faits économiques et sociaux	Jean-Jacques Friboulet, pi	2 C/1 S

*h = hiver; e = été; C = cours; Ex = exercices; S = séminaires*

*Programme des cours 1992/93*

---

*Choix des options*

- *Trois cours au minimum dans les modules "Techniques de gestion", "Marketing" "Finances" et "Tourisme", dont deux au moins dans le module choisi*
- *Deux cours à choix dans les options "Economie générale".*
- *Une option libre (par exemple anglais)*

● **Mention économie politique**

**1ère année**

Principes de comptabilité et de gestion	Bernard Apothéloz, po Alfred Stettler, po	4 C/2 Ex
Mathématiques	Marc-Henri Amsler, po Hans-U. Gerber, po	2 C/2 Ex
Mathématiques financières	André Dubey, po Hans-U. Gerber, po	1 C
Notions et principes généraux d'informatique	Solange Ghernaouti-Hélie, po André-R. Probst, pe	2 C/2 Ex
Notions et principes généraux du droit	François Chaudet, pe Paolo Gallone, pe	2 C
Economie politique (cours de base)	Thomas von Ungern, po Jean-Jacques Schwartz, po	3 C
Statistique économique	Isabelle Petoud, sup Alain Schärli, pe	2 C/1 Ex
Comptabilité nationale	Olivier Blanc, po Charles Iffland, po	2 e C
Inférence et décision statistiques	Aurelio Mattei, po Antonio Gualtierotti, pe	2 C

**2e année**

Méthodes quantitatives en économie	Délia Nillès, sup	2 C
Microéconomie I	Aurelio Mattei, po	3 C/1 Ex
Macroéconomie I	Jean-Pierre Danthine, po	3 C/1 Ex
Statistique et économétrie I	Alberto Holly, po	2 C/2 Ex
Analyse économique de situations historiques	Jean-Christian Lambelet, po	2 C
Options : voir détails ci-dessous		

**3e année**

Microéconomie II	Aurelio Mattei, po	2 C
Macroéconomie II	Vacat	2 C
Macroéconomie appliquée	Hans Genberg, pi	2 S
Histoire de la pensée économique	Pascal Bridel, po	2 C
Statistique et économétrie II	Alberto Holly, po	2 C/2e Ex
Economie politique	Pascal Bridel, po	2 S
Microéconomie appliquée	Thomas von Ungern, po	2 S
Options : voir détails page suivante		

*Abréviations : po = professeur ordinaire; pe = professeur extraordinaire; pas = professeur associé; pat = professeur assistant; ag = agrégé; sup = suppléant; pi = professeur invité*

---

● **Options**

Les 16 heures d'options doivent être réparties sur les 2e et 3e années. Parmi les options, 6 heures au moins doivent être choisies dans le groupe "Economie", 2 heures dans le groupe "Histoire et économie nationale" et 2 heures dans le groupe "Social".

● **Options structurées**

**Groupe 1 "Economie"**

Economie du développement (avec séminaire facultatif)	Charles Iffland, po	2 C
Finances et économie publiques	Jean-Jacques Schwartz, po	2 C
Echanges internationaux	Gaston Gaudard, pe	2 C
Systèmes bancaires et financiers	Zuhayr Mikdashi, po	2 C/ 1 S
Economie de l'énergie et gestion internationale	Zuhayr Mikdashi, po	2 C
Modèles macroéconomiques	Jean-Christian Lambelet, po	2 C
Théorie financière	Jean-Pierre Danthine, po	2 C

**Groupe 2 "Histoire et économie nationale"**

Evolution des faits économiques et sociaux	Jean-Jacques Friboulet, pi	2 C/1 S
Economie nationale	Jean-Christian Lambelet, po	2 C
Intégration européenne	Victoria Curzon Price, pi	2 C
Analyse des structures industrielles	Thomas von Ungern, po	2 C

**Groupe 3 "Social"**

Géographie et économie spatiale	Jean-Bernard Racine, po	2 C
Démographie	Olivier Blanc, po	2 C/1 S

● **Options libres**

6 (dont au moins 4 à choisir parmi les cours de l'Ecole des HEC)

Par exemple l'anglais économique	Edward Rimmington, ag	
	Ian MacKenzie, ag	2 C

---

*h = hiver; e = été; C = cours; Ex = exercices; S = séminaires*

## Licence en informatique de gestion

---

### 1ère année (Cours obligatoires, tronc commun)

Principes de comptabilité et de gestion	Bernard Apothéloz, po Alfred Stettler, po	4 C/ 2 Ex
Mathématiques	Marc-Henri Amsler, po Hans-U. Gerber, po	2 C/ 2 Ex
Mathématiques financières	André Dubey, po Hans-U. Gerber, po	1 C
Notions et principes généraux d'informatique	Solange Ghernaouti-Hélie, po André-R. Probst, pe	2 C/ 2 Ex
Notions et principes généraux du droit	François Chaudet, pe Paolo Gallone, pe	2
Economie politique (cours de base)	Thomas von Ungern, po Jean-Jacques Schwartz, po	3
Statistique économique	Alain Schärli, pe Isabelle Petoud, sup	2 C/ 1 Ex
Comptabilité nationale	Olivier Blanc, po Charles Iffland, po	2 e C
Inférence et décision statistiques	Aurelio Mattei, po Antonio Gualtierotti, pe	2 C

### 2e année (13 cours : 10 obligatoires, dont 3 en informatique et 3 à option)

#### Cours obligatoires : 7 cours de gestion et 3 cours d'informatique

Statistique	Blaise Lara, po	2 C
Comptabilité analytique	Alfred Stettler, po	2 C
Marketing: cours de base	Michel Carle, po	2 C
Gestion financière I	Rajna Gibson, po	2 C
Gestion de la production	Hervé Mathe, po	2 C
Relations humaines dans l'entreprise	Alexander Bergmann, po	2 C
Droit commercial	Roland Ruedin, pe	2 C
Informatique, méthodes de programmation	Pierre Bonzon, po	2 C
Approche systémique et organisation	Silvio Munari, po	2 C
Conception des applications informatiques	Yves Pigneur, po	2 C

Cours à option: 3 cours à choisir dans la liste des cours à option (gestion et économie)  
(attention aux éventuels prérequis pour la troisième année).

### 3e année (14 cours : 10 obligatoires, dont 8 en informatique et 4 à option)

#### Cours obligatoires : 2 cours de gestion et 8 cours d'informatique

Recherche opérationnelle et "management science" I	Blaise Lara, po Edward Rimmington, ag	2 C/ 2 Ex
Anglais économique	Ian MacKenzie, ag	2 C
Algorithmique et structures de données	Pierre Bonzon, po	2 C

Abréviations : po = professeur ordinaire; pe = professeur extraordinaire; pas = professeur associé; pat = professeur assistant; ag = agrégé; sup = suppléant; pi = professeur invité

---

Droit commercial	Roland Ruedin, pe	2 C
Systèmes à base de connaissances	André R. Probst, po	2 C
Conception des systèmes d'information	Silvio Munari, po	2 C
Bases de données	Yves Pigneur, po	2 C
Télématique et bureautique	Solange Ghernaouti-Hélie, po	2 C
Logique et mathématiques discrètes	Henri Volken, po (SSP)	2 C
Interfaces "homme-machine"	François Grize, po (Sciences)	2 C
Projet personnel	(équivalent à 60 heures/an)	

*Cours à option: 4 cours à choisir dans la liste des cours à option (gestion et économie) (attention aux éventuels prérequis de deuxième année).*

**Liste des cours à option**

Diagnostiques financiers	Rajna Gibson, po	2 C
Fiscalité	Jean-Marc River, pe	2 C
Analyse des structures industrielles	Thomas von Ungern, po	2 C
Gestion financière II	Rajna Gibson, po	2 C
Marketing international et multinational	Francis Léonard, po	2 C
Gestion et organisation du personnel	Philippe Delay, pe	2 C
Politique d'entreprise	Pierre Goetschin, po	2 C
Economie nationale	Jean-Christian Lambelet, po	2 C
Systèmes bancaires et financiers	Zuhayr Mikdashi, po	2 C
Contrôle et audit interne	Jacques Perrin, pi	2 C
Marketing industriel et des services	Francis Léonard, po	2 C
Recherche opérationnelle et "management science" II	Blaise Lara, po	2 C
Comptabilité, problèmes particuliers	Max Boemle, pe	2 C
Opérations et marchés financiers	Raymond Larcier, sup	2 C
Histoire de la pensée économique	Pascal Bridel, po (Droit)	2 C
Economie du développement	Charles Iffland, po	2 C
Intégration européenne	Victoria Curzon Price, pi	2 C
Echanges internationaux	Gaston Gaudard, pe	2 C
Géographie et économie spatiale	Bernard Racine, po	2 C
Démographie	Olivier Blanc, po	2 C
Relations sociales dans l'entreprise	Alexander Bergmann, po	2 C
Evolution des faits économiques et sociaux	Jean-Jacques Friboulet, pi	2 C / 1 S

---

*h = hiver; e = été; C = cours; Ex = exercices; S = séminaires*

## Licence en sciences actuarielles

### ● 1ère année

#### Mathématiques actuarielles

Assurances sur la vie (cours de base)	Michel Hort, pe	2 C/1 Ex
Assurances de dommages	Marc-Henri Amster, po	2 C/1 Ex
Calcul numérique	André Dubey, po	2 C/1 Ex

#### Autres enseignements

Principes de comptabilité et de gestion	Bernard Apothéloz, po Alfred Stettler, po	4 C/2 Ex
Analyse mathématique	Bruno Zwahlen, prof. EPFL	4 C/4 Ex
Notions et principes généraux d'informatique	Solange Ghernaouti-Hélie, po André-R. Probst, pe	2 C/2 Ex
Notions et principes généraux du droit	François Chaudet, pe Paolo Gallone, pe	2 C

### ● 2e et 3e années

#### Mathématiques actuarielles

Assurances sur la vie	Hans-U. Gerber, po Philippe Maeder, pe	2 C 2 C
Assurances sociales	Michel Hort, pe	2C/1 Ex
Assurances dommages et réassurance	André Dubey, po	3 C/1 Ex
Séminaire de mathématiques actuarielles	Collège des professeurs de sciences actuarielles	1 C

### ● 2e année

#### Autres enseignements

Probabilités et statistique	Peter Nüesch, prof. EPFL	2 C/2 Ex
Informatique, méthodes de programmation	Pierre Bonzon, po	2 C
Economie politique (cours de base)	Jean-Jacques Schwartz, po Thomas von Ungern, po	3 C
Gestion financière I	Rajna Gibson, po	2 C
Droit des assurances privées	François Guisan, pe	2 C
<b>Option</b>		
Anglais économique	Edward Rimmington, ag Ian MacKenzie, ag	2 C

### ● 3e année

#### Autres enseignements

Droit de la prévoyance professionnelle	Jean-Louis Duc, po	1 C
Droit des assurances sociales	Jean-Louis Duc, po	2 C
Etudes appliquées de gestion bancaire	Zuhayr Mikdashi, po	2 C/S
Conceptions d'applications informatiques	Yves Pigneur, po	2 C

#### Cours à option

- Deux au moins doivent être choisis parmi les cours HEC;
- L'autre est libre.

Abréviations : po = professeur ordinaire; pe = professeur extraordinaire; pas = professeur associé; pat = professeur assistant; ag = agrégé; sup = suppléant; pi = professeur invité

## Diplômes et certificat postgrades

### ● en gestion de l'entreprise (MBA)

#### 1ère période (9 semaines)

Comptabilité	Bernard Apothéloz, po	4 C
Marketing	Michel Carle, po	2 C
Relations humaines	Alexander Bergmann, po	4 C
Politique de l'entreprise	Pierre Goetschin, po	2 C
Analyse du milieu économique, politique et social	Charles Iffland, po	3 C
Méthodes quantitatives d'aide à la décision	Alain Schärli, pe	3 C
Systèmes informatiques pour l'aide à la décision	André-R. Probst, pe	4 C
Droit des affaires	François Chaudet, pe	2 C

#### 2e période (11 semaines)

Comptabilité	Bernard Apothéloz, po	2 C
Finance	Jacques Pasquier, pe	3 C
Marketing	Francis Léonard, po	2 C
	Michel Carle, po	4 C
Gestion du personnel	Philippe Delay, pe	3 C
Gestion de la production	Hervé Mathe, po	3 C
Politique de l'entreprise	Pierre Goetschin, po	2 C
Analyse du milieu économique, politique et social	Charles Iffland, po	3 C
Management informatique et conception de systèmes d'information	Silvio Munari, po	4 C
Droit des affaires	François Chaudet, pe	2 C

#### 3e période (11 semaines)

Finance	Jacques Pasquier, pe	3 C
	Raymond Larcier, sup	
Problèmes fiscaux de l'entreprise	Jean-Marc Rivier, pe	1 C
Marketing	Francis Léonard, po	2 C
	Michel Carle, po	4 C
Relations industrielles	Jacques Rojot, pi	1 C
Politique de l'entreprise	Pierre Goetschin, po	2 C
Analyse du milieu économique, politique et social	Charles Iffland, po	3 C
Management informatique et conception de systèmes d'information	Silvio Munari, po	2 C
Droit des affaires	François Chaudet, pe	2 C
Gestion de la production	Hervé Mathe, po	4 C
Projets de "consultance"	Pierre Goetschin, po	

*h = hiver; e = été; C = cours; Ex = exercices; S = séminaires*



● **en économie politique (MSE)**

Théorie économique approfondie	Roger Guesnerie, pi Peter Zweifel, pi Thierry Magnac, sup	2 C
Théorie macroéconomique avancée	Jean-Pierre Danthine, po	1 C
Econométrie avancée	Alberto Holly, po	2 C
Chapitres choisis d'économie politique	Claude Henry, pe	2 C
Bien-être et sociétés	Jean-Bernard Racine, po	1 C
Séminaire collectif d'économie organisé conjointement par l'ensemble des professeurs en économie politique		1 S
<i>Deux options de deux heures, dont une au moins à choisir</i>		
– soit dans la liste suivante:		C
Economie de l'énergie et gestion internationale	Zuhayr Mikdashi, po	
Recherche opérationnelle II	Blaise Lara, po	
Modèles macroéconomiques	Jean-Christian Lambelet, po	
Démographie	Olivier Blanc, po	
Un cours avancé d'informatique au programme DPIO		
Economie nationale	Jean-Christian Lambelet, po	
Théorie financière	Jean-Pierre Danthine, po	
Finances et économie publiques	Jean-Jacques Schwartz, po	
Systèmes bancaires et financiers,	Zuhayr Mikdashi, po	
Echanges internationaux,	Gaston Gaudard, pe	
Economie du développement	Charles Iffland, po	
Gestion financière II	Rajna Gibson, po	
Evolution des faits économiques et sociaux	Jean-Jacques Friboulet, pi	
Analyse des structures industrielles	Thomas von Ungern, po	
– soit dans le programme d'économie internationale de l'institut des HEI (avec l'accord de l'enseignant concerné et du président du Département d'économétrie et d'économie politique, Ecole des HEC)		
– soit un cours du programme de licence de 3e année en économie politique pour les étudiants n'ayant pas obtenu leur licence à l'Université de Lausanne.		

● **en informatique et organisation (MBI)**

Systèmes d'information et systèmes à base de connaissances	André-R. Probst, pe	2 C/1 Ex
Méthodes de programmation et génie logiciel	Yves Pigneur, po	2 C/2 Ex
Conception et organisation	Silvio Munari, po	2 C/2 Ex
Gestion de l'informatique	Silvio Munari, po	2 C
Bases de données	Yves Pigneur, po	2 C
Algorithmique et structures des données	Pierre Bonzon, po	2 C/2 Ex
Langages pour l'intelligence artificielle	Pierre Bonzon, po	2 C
Téléinformatique et bureautique	Solange Ghernaouti-Hélie, po	2 C
Conception de réseaux	Solange Ghernaouti-Hélie, po	1 C

*Abréviations : po = professeur ordinaire; pe = professeur extraordinaire; pas = professeur associé; pat = professeur assistant; ag = agrégé; sup = suppléant; pi = professeur invité*

● **en gestion internationale (MIM)**

**1ère période (10 semaines)**

Politique de l'entreprise internationale	Pierre Goetschin, po	2	C
Stratégie d'entreprise et compétitivité internationale	Stéphane Garelli, pe	3	C
Environnements nationaux et internationaux	Stéphane Garelli, pe	1,5	C
Marketing international comparé	Francis Léonard, po	3	C
Gestion financière internationale	Rajna Gibson, po	2	C
Technologie en milieu international	Hervé Mathe, po	2	C
Gestion internationale de la R & D, de la production et de la logistique	Hervé Mathe, po	3	C
Gestion internationale des ressources humaines	Alexander Bergmann, po	3	C
Comptabilité financière en milieu international	Alfred Stettler, po	1,5	C

**2e période (10 semaines)**

Politique de l'entreprise internationale	Pierre Goetschin, po	2	C
Stratégie d'entreprise et compétitivité internationale	Stéphane Garelli, pe	2,5	C
Environnements nationaux et internationaux	Stéphane Garelli, pe	1,5	C
Gestion financière internationale	Vacat	3	C
Contrôle et audit internationaux	Jacques Perrin, pi	3	C
Gestion internationale de la R & D, de la production et de la logistique	Hervé Mathe, po	2,5	C
Aspects juridiques et fiscaux des transactions internationales	Jean-Marc Rivier, pe	1,5	C
Séminaires et exercices intégratifs		1	C
Méthodologies de recherche	Hervé Mathe, po	1	C

**3e période (10 à 12 semaines)**

Cette période se déroule dans l'une ou l'autre des institutions suivantes: CECE, Aix-Marseille, University of Bradford Management Center (GB), Cranfield School of Management Bedford (GB), Ecole de Commerce Solvay, Université libre de Bruxelles (ULB) (B), Université d'Uppsala (S) et Universidad Comercial de Deusto, Bilbao (E), University of Miami (USA).

L'éventail des cours est choisi en fonction des intérêts des candidats et de la nature de leur projet de mémoire.

---

*h = hiver; e = été; C = cours; Ex = exercices; S = séminaires*

**● Certificat d'études supérieurs en gestion d'institutions bancaire et financières internationales (IB & F)**

(10 semaines – cours donnés en anglais)

Principes de gestion bancaire	Zuhayr Mikdashi, po	30	C
Planification stratégique et organisation de banques internationales	Léo Schuster, pi	30	C
Gestion de portefeuilles internationaux	Raymond Larcier, sup	15	C
Opérations financières internationales	Samuel Hayes, pi	15	C
Banques internationales dans leur environnement politique et économique	Pierre Goetschin, po	10	C
Marketing international	Francis Léonard, po	10	C
Contrôle et révision dans les banques internationales	Jacques Perrin, pi	10	C
Gestion financière des banques	Vacat	12	C
Aperçu de théorie financière	Rajna Gibson, po	10	C
Chapitres choisis dans le secteur financier et bancaire international	Vacat	20	C

---

*Abréviations : po = professeur ordinaire; pe = professeur extraordinaire; pas = professeur associé; pat = professeur assistant; ag = agrégé; sup = suppléant; pi = professeur invité*

---

# Faculté des sciences

---

Collège propédeutique - Dorigny - 1015 Lausanne  
☎ 692 11 11

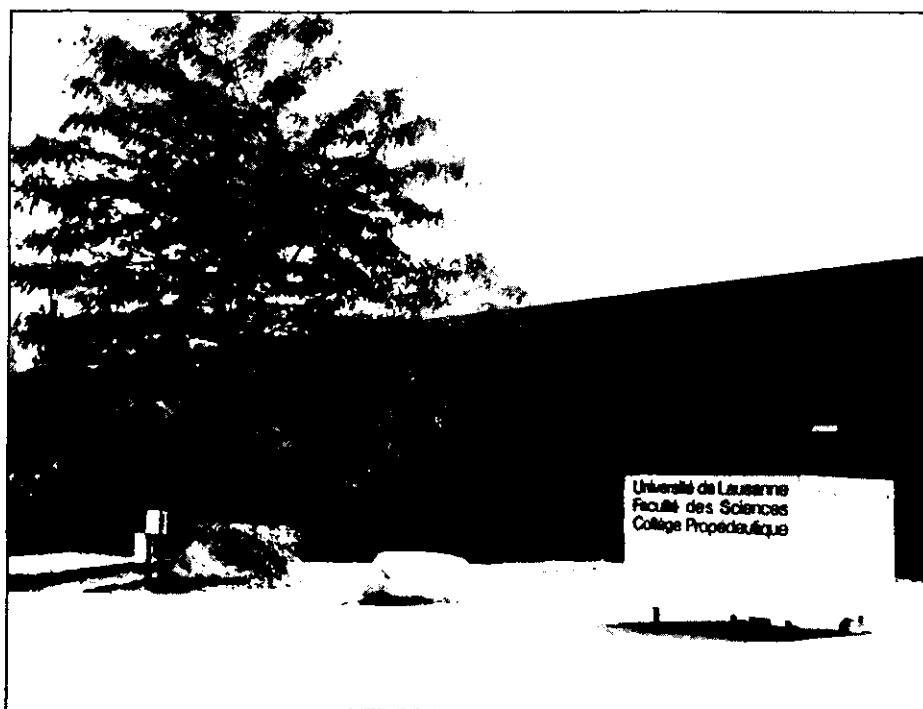

*Collège propédeutique*

La Faculté des sciences prépare aux licences, diplômes et doctorats suivants:

*Licences*

- ès sciences mathématiques
  - ès sciences physiques
  - ès sciences chimiques
  - en biologie
  - en sciences de la Terre
  - Licence ès sciences mention mathématiques, mention secondaire
-

- physique
- chimie
- biologie dès 1994-95
- sciences de la Terre
- sciences pharmaceutiques
- Licence ès sciences mention physiques, mention secondaire
  - mathématiques
  - chimie
  - biologie dès 1994-95
  - sciences de la Terre
  - sciences pharmaceutiques
- Licence ès sciences mention chimie, mention secondaire
  - mathématiques
  - physique
  - biologie dès 1994-95
  - sciences de la Terre
  - sciences pharmaceutiques
- Licence ès sciences mention biologie, mention secondaire
  - mathématiques
  - physique
  - chimie
  - sciences de la Terre
  - sciences pharmaceutiques
- Licence ès sciences mention sciences de la Terre, mention secondaire
  - mathématiques
  - physique
  - chimie
  - biologie dès 1994-95
  - sciences pharmaceutiques
- Licence ès sciences pour maîtres d'éducation physique
  - mention mathématiques
  - mention : physique
  - mention : chimie
  - mention : biologie
  - mention : sciences de la Terre
- Licence ès sciences pour maîtres de musique
  - mention mathématiques
  - mention : physique
  - mention : chimie
  - mention : biologie
  - mention : sciences de la Terre

*Diplômes de :*

- mathématicien
- physicien
- chimiste
- biologiste
- géologue
- pharmacien (diplôme universitaire et diplôme fédéral)
- *Certificats*

*Doyen:*

*Professeur  
Claude Jasaph  
Reçoit sur rendez-  
vous*

*Vices-doyens:*

*Professeur  
Peter Vogel  
Chargé des affaires  
d'étudiants. Reçoit  
sur rendez-vous  
Professeur  
Henri Joris  
Reçoit sur rendez-  
vous*

*Adjoint de faculté:*

*M. Jean-Pierre  
Girardin. Reçoit  
sur rendez-vous  
# 692 2026*

*Secrétariat du  
doyen et des  
assistants*

*Mme Huguette  
Tissot  
# 692 2025*

*Affaires*

*d'étudiants:  
Mme Marie-Paule  
de Dardel. Ouvert  
du lundi au vendredi  
de 10 h. à 11 h. 30  
# 692 2024*

*Econamat:*

*M. William Rey  
# 692 2023*

*Docturants*

*Econamat  
Mme Marinette  
Donadeo  
# 692 2033  
(le matin).*

*En période de va-  
cances universi-  
taires, prendre ren-  
dez-vous*

L'étudiant consulte en outre:

- les renseignements généraux dans le programme des cours
- la brochure d'information mise à disposition par le secrétariat de la Faculté des sciences
- le règlement de la Faculté des sciences
- les règlements et plans d'études des licences, diplômes et certificats
- l'horaire des cours publié au début de chaque année

**Laboratoire de la micro-sonde**

Bâtiment des sciences physiques, Dorigny,  
1015 Lausanne, ☎ 692 23 42  
Professeur Léo Rinderer

**Section de mathématiques**

Professeur François Grize, délégué

- **Institut de mathématiques**  
Collège propédeutique, Dorigny,  
1015 Lausanne, ☎ 692 20 53  
Directeur: Professeur Jacques Boéchat
- **Institut d'informatique sciences**  
Collège propédeutique, Dorigny,  
1015 Lausanne, ☎ 692 20 20  
Directeur: Professeur François Grize

**Section de physique**

Professeur François Rothen, délégué  
Bâtiment des sciences physiques,  
Dorigny, 1015 Lausanne,  
Fax 021/692 23 07

- **Institut de physique expérimentale**  
Bâtiment des sciences physiques, Dorigny,  
1015 Lausanne, ☎ 692 23 21  
Directeur: Professeur Wolf-Dieter  
Schneider
- **Institut de physique nucléaire**  
Bâtiment des sciences physiques, Dorigny,  
1015 Lausanne, ☎ 692 23 65  
Directeur: Professeur Claude Joseph
- **Institut de physique théorique**  
Bâtiment des sciences physiques, Dorigny,  
1015 Lausanne, ☎ 692 23 82  
Directeur: Professeur Jean-Jacques  
Loeffel

• **Institut de cristallographie**

Bâtiment des sciences physiques, Dorigny,  
1015 Lausanne, ☎ 692 23 59  
Directeur: Professeur Dieter  
Schwarzenbach

• **Institut d'astronomie**

Bâtiment des sciences physiques, Dorigny,  
1015 Lausanne, ☎ 692 23 73  
Directeur: Professeur Bernard Hauck

• **Observatoire**

1290 Chavannes-des-Bois,  
☎ (022) 755 26 11

**Section de chimie**

Professeur Raymond Roulet, délégué

• **Institut de chimie minérale  
et analytique**

Place du Château 3, 1005 Lausanne,  
☎ 316 38 00  
Directeur: Professeur R. Roulet

• **Institut de chimie organique**

Rue de la Barre 2, 1005 Lausanne,  
☎ 316 37 00  
Directeur: Professeur Manfred Schiosser

**Section de biologie**

Professeur Walter Wahli, délégué

• **Institut de biologie animale**

Bâtiment de biologie, Dorigny,  
1015 Lausanne, ☎ 692 24 81  
Directeur: Professeur Walter Wahli

- **Institut de zoologie et d'écologie animale**  
Bâtiment de biologie, Dorigny,  
1015 Lausanne, ☎ 692 24 63  
Directeur: Professeur Peter Vogel
- **Institut de biologie et de  
physiologie végétales**  
Bâtiment de biologie, Dorigny,  
1015 Lausanne, ☎ 692 24 17  
Directeur: Professeur Edward Farmer
- **Laboratoire de phylogénétique  
cellulaire**  
Collège propédeutique, Dorigny,  
1015 Lausanne, ☎ 692 20 97  
Directeur: Professeur Jean-Pierre Zryd
- **Institut de botanique systématique  
et de géobotanique**  
Bâtiment de biologie, Dorigny,  
1015 Lausanne, ☎ 692 25 13  
Directeur: Professeur Heinz Cléménçon
- **Laboratoire d'analyse ultrastructurale**  
Bâtiment de biologie, Dorigny,  
1015 Lausanne, ☎ 692 24 75  
Bugnon 27, 1005 Lausanne, ☎ 313 26 35  
Directeur: Professeur Jacques Dubochet

#### ***Section des sciences de la terre***

Professeur Henri Masson, délégué

- **Institut de géologie et de paléontologie**  
Bâtiment des Facultés des sciences  
humaines 2 (BFSH 2), Dorigny,  
1015 Lausanne, ☎ 692 48 70  
Directeur: Professeur Henri Masson
- **Institut de géophysique**  
Bâtiment des Facultés des sciences  
humaines 2 (BFSH 2), Dorigny,  
1015 Lausanne, ☎ 692 48 84  
Directeur: Professeur Raymond Olivier
- **Institut de minéralogie et pétrographie**  
Bâtiment des Facultés des sciences  
humaines 2 (BFSH 2), Dorigny,  
1015 Lausanne, ☎ 692 48 70  
Directeur: Professeur Albrecht Steck

- **Centre d'analyses minérales**  
Bâtiment des Facultés des sciences  
humaines 2 (BFSH 2), Dorigny,  
1015 Lausanne, ☎ 692 48 33  
Directeur: Professeur Albrecht Steck  
Chef du centre:  
M. Dr Hans-Rudolf Pfeifer

#### ***Conseillers aux études***

Des professeurs se tiennent à la disposition  
des étudiants pour les renseigner et les  
conseiller dans leurs études:

- **Section de mathématiques**  
Professeur Antoine Derighetti  
Reçoit sur rendez-vous à  
l'Institut de mathématiques,  
Collège propédeutique, Dorigny,  
1015 Lausanne, ☎ 692 20 53
- **Section de physique**  
Professeur Jean-Jacques Loeffel  
(1er cycle)  
Professeur Gervais Chapuis (2e cycle)  
Reçoivent sur rendez-vous au  
Bâtiment des sciences physiques,  
Dorigny, 1015 Lausanne,  
☎ 692 23 82 et 692 23 50
- **Section de chimie**  
Professeur Pierre Feschotte  
Reçoit sur rendez-vous à  
l'Institut de chimie minérale et analytique,  
Ecole de Chimie, ☎ 316 37 89
- **Section de biologie**  
Professeur Walter Wahli  
Reçoit sur rendez-vous à  
l'Institut de biologie animale,  
Bâtiment de biologie, Dorigny,  
1015 Lausanne, ☎ 692 24 81
- **Section des sciences de la terre**  
Professeur Gérard Stampfli  
Reçoit sur rendez-vous à  
l'Institut de géologie et de paléontologie,  
BFSH 2, Dorigny, 1015 Lausanne,  
☎ 692 48 48

**Licence ès sciences mathématiques  
diplôme de mathématicien**

			C	Ex	S	TP
<b>Semestres 1 et 2</b>						
Analyse I & II		Bruno Zwahlen, p EPFL	4	4		
Algèbre linéaire I & II		Jacques Boéchat, po	3	2		
Géométrie I & II		Charles Stuart, p EPFL	3	2		
Physique générale A I & II		Philippe Rosselet, pas	4	2		4
Informatique I & II		François Grize, po	1			2
<b>Semestres 3 et 4</b>						
Analyse III et IV		Oscar Burlet, po	3	2		
Algèbre I et II		Manuel Ojanguren, po	3	2		
Topologie générale et espaces fonctionnels I et II		Antoine Derighetti, po	3	2		
Probabilité et statistique I & II		Stephan Morgenthaler, p EPFL	2	2		
Physique générale III	ou	Pierre Fayet, sup	3h 1e	2h 1e		4h 3e
Physique générale IV	ou	Minh Tam Tran, ag	3e	1e		3e
Mécanique analytique	ou	Gérard Wanders, po	4e	2e		
Séminaire d'informatique		François Grize, po			2	
<b>Semestres 5 et 6 – Liste I</b>						
1) Théorie des fonctions analytiques		Jean Poncet, po	2	2		
2) Théorie de l'intégration et de la mesure		Jean Poncet, po	2	2		
3) Géométrie différentielle		Oscar Burlet, po	2	2		
4) Topologie algébrique		Serge Maumary, po	2	2		
5) Analyse fonctionnelle		Marc Burger, po	2	2		
6) Algèbre (Théorie des groupes et représentations linéaires)		Antoine Derighetti, po	2h	2h		
Séminaire d'informatique	a)	François Grize, po			2	
<b>Semestres 7 et 8 – Liste II</b>						
1) Théorie des nombres	b)	Jacques Boéchat, po	2	2		
2) Probabilités	c)	Srishti-D. Chatterji, p EPFL	2	2		
3) Géométrie supérieure		Henri Joris, po	2	2h		
4) Topologie		Serge Maumary, po	2	2		
5) Equations aux dérivées partielles		Marc Burger, po	2	2		
6) Algèbre		Manuel Ojanguren, po	2	2		
7) Séminaire d'informatique		François Grize, po			2	
<b>NB</b>						
a) Ce séminaire peut être suivi en 3e ou 4e année. Il est recommandé aux candidats à l'enseignement secondaire						
b) Pour suivre en 4e année un cours de la liste II, il est recommandé de suivre préalablement en 3e année le cours de la liste I affecté du même indice						
c) Dans ce cas, les trois autres cours doivent être choisis dans la liste II (n'est pas donnée en 1992-1993)						

C = cours; Ex = exercices; TP = travaux pratiques; S = séminaires; h = hiver; e = été  
Les enseignements désignés par un Δ seront assurés par un suppléant durant toute ou une partie de l'année académique 1992-1993. Le nom indiqué désigne le titulaire habituel



*Programme des cours 1992/93*

● **Mathématiques, année mobile**

Semestres 7 et 8 – Programme pour :

– *Chimistes, biologistes et géologues* a)

Mathématiques générales III & IV	Dominique Arlettaz, pat	2	1	
Topologie générale I & II	Antoine Derighetti, po	3	2	
Algèbre I & II	Manuel Ojanguren, po	3	2	
A choix un cours de 2e cycle de l'IMA		2	2	

– *Biologistes* b)

Algèbre linéaire I & II	Jacques Boéchat, po	3	2	
Topologie générale I & II	Antoine Derighetti, po	3	2	
Algèbre I & II	Manuel Ojanguren, po	3	2	
A choix un cours de 2e cycle de l'IMA		2	2	

– *Biologistes* b)

Géométrie I & II	Charles Stuart, p EPFL	3	2	
Topologie générale I & II	Antoine Derighetti, po	3	2	
Algèbre I & II	Manuel Ojanguren, po	3	2	
A choix un cours de 2e cycle de l'IMA		2	2	

– *Physiciens*

Topologie générale I & II	Antoine Derighetti, po	3	2	
Algèbre I & II	Manuel Ojanguren, po	3	2	
A choix un cours de 2e cycle de l'IMA		2	2	
A choix un 2e cours de 2e cycle de l'IMA		2	2	

NB

a) Réservé aux étudiants chimistes, biologistes et géologues qui n'ont pas passé les mathématiques générales III & IV au 2e propédeutique

b) Réservé aux étudiants biologistes qui ont passé l'examen de mathématiques générales III & IV au 2e propédeutique

● **Certificat de mathématiques générales**

*Enseignement propédeutique*

Mathématiques générales I & II	Henri Joris, po			
	Dominique Arlettaz, pat	4	2	
Mathématiques générales III & IV a) ou	Dominique Arlettaz, pat	2	1	
Statistique mathématique b) et	Pierre Vuagnat, pas	2h	2h	
Statistique appliquée	Jean-Jacques Pernet, ag	2e		

*Scolarité du certificat*

Mathématiques générales III & IV a) ou	Dominique Arlettaz, pat	2	1	
Statistique mathématique b) et	Pierre Vuagnat, pas	2h	2h	
Statistique appliquée	Jean-Jacques Pernet, ag	2e		
Algèbre I & II ou	Manuel Ojanguren, po	3	2	
Topologie générale et espaces fonctionnels	Antoine Derighetti, po	3	2	

NB

a)b) L'étudiant suit celui des enseignements a)b) qu'il n'a pas suivi en 2e année

*Abréviations : po= professeur ordinaire; pe= professeur extraordinaire; pas= professeur associé; pat=professeur assistant; pi=professeur invité; ag=agrégé; ma=maître assistant; NN= non nommé; sup = suppléant; ass= assistant; pd= privat-docent; cc= chargé de cours;*

		C	Ex	S	TP
<b>● Certificat d'informatique et de mathématiques appliquées</b>					
<i>Enseignement propédeutique</i>					
Mathématiques générales I & II	Henri Joris, po				
	Dominique Arlettaz, pat	4		2	
Informatique I & II	François Grize, po	1		2	
<i>Scolarité du certificat</i>					
Mathématiques générales III & IV	Dominique Arlettaz, pat	2		1	
Probabilités et statistique I & II	Peter Nuesch, p EPFL	2		2	
Informatique III & IV	François Grize, po	2	2h	2h	
Séminaire d'informatique	François Grize, po	2	2	2	
Travail personnel dirigé	a,b) François Grize, po				20e
NB					
a) A pour objet une application de l'informatique à l'un des sujets de mathématiques appliquées, soit une application des mathématiques et de l'informatique à un domaine scientifique enseigné dans un institut de la Faculté des sciences. Ce travail est accompli sous la direction d'un des professeurs responsables du certificat (éventuellement en collaboration avec un professeur de la Faculté des sciences concerné par le sujet retenu) et aboutit à la rédaction d'un mémoire					
b) Coordination					
<b>● Certificat d'algèbre</b>					
Théorie des groupes et représentations linéaires	Antoine Derithetti, po	2		2	
Algèbre	Manuel Ojanguren, po	2		2	
<i>Programme :</i>					
- 3e année					
Généralités sur les représentations linéaires des groupes finis. Caractères, critères de résolubilité de Burnside, représentations induites. Sujets à choix : Théorème de Brauer, introduction à la théorie de Brauer, introduction à l'étude des représentations unitaires des groupes localement compacts, etc.					
- 4e année					
Sujet variable : Algèbre commutative, algèbre homologique, introduction à la géométrie algébrique, etc.					
<b>● Certificat d'analyse</b>					
Théorie des fonctions analytiques	ou Jean Poncet, po	2		2	
Théorie de l'intégration et de la mesure	Jean Poncet, po	2		2	
Théorie des nombres	ou Jacques Boéchat, po	2		2	
Equations aux dérivées partielles	Marc Burger, po	2		2	
<i>Programme :</i>					
La matière traitée varie d'une années à l'autre, en général.					

C = cours; Ex = exercices; TP = travaux pratiques; S = séminaires; h =hiver; e =été  
 Les enseignements désignés par un Δ seront assurés par un suppléant durant toute ou une partie de l'année académique 1992-1993. Le nom indiqué désigne le titulaire habituel

	C	Ex	S	TP
<b>● Certificat d'analyse fonctionnelle</b>				
Analyse fonctionnelle	2		2	
Equations aux dérivées partielles	2		2	
<i>Programme :</i>				
Analyse fonctionnelle : Espaces normés, espaces de Hilbert, théorie des opérateurs compacts, théorèmes de Fredholm.				
Théorèmes fondamentaux, dont Hahn-Banach, Banach-Steinhaus, graphe fermé.				
Théorie élémentaire de la dualité dans les ELCS.				
Equations aux dérivées partielles : éléments de théorie des distributions. Chapitres choisis sur les EDP, par exemple : fonctions harmoniques et théories du potentiel, problèmes de Dirichlet et de Neumann, méthodes hilbertiennes pour les problèmes elliptiques, équation des ondes.				
<b>● Certificat de calcul des probabilités</b>				
Théorie de l'intégration et de la mesure	2		2	
Calcul des probabilités	2		2	
<i>Programme :</i>				
Espace de probabilité, variables aléatoires, répartitions, loi faible des grands nombres, loi limite centrale, applications à la statistique.				
Etudes des chaînes de Markov ou promenade aléatoire dans un réseau ou relation du mouvement brownien avec les opérateurs différentiels, etc.				
<b>● Certificat de géométrie</b>				
Géométrie différentielle	2		2	
Géométrie supérieure	2		2	
<i>Programme :</i>				
Géométrie différentielle. Variétés différentiables.				
Champs de vecteurs sur une variété. Connections. Groupes de Lie.				
Méthodes algébriques, topologies et différentielles en géométrie.				
Sujet variable : Groupes et algèbre de Lie ou Groupes classiques ou polyèdres ou espaces symétriques ou Topologie différentielle, etc.				
<b>● Certificat de topologie</b>				
Topologie algébrique	2		2	
Topologie	2		2	
<i>Programme :</i>				
Homologie, cohomologie, homotopie, liens avec l'analyse, la géométrie, l'algèbre, les processus aléatoires, etc.				

Abréviations : po= professeur ordinaire; pe= professeur extraordinaire; pas= professeur associé; pat=professeur assistant; pi=professeur invité; ag=agrégé; ma=maître assistant; NN= non nommé; sup = sup-pléant; ass= assistant; pd= privat-docent; cc= chargé de cours;

**Licence ès sciences physiques**

		C	Ex	S	TP
<b>Semestres 1 et 2</b>					
Analyse I & II	Bruno Zwahlen, p EPFL	4	4		
Algèbre linéaire I & II	Jacques Boéchat, po	3	2		
Géométrie I & II	Charles Stuart, p EPFL	3	2		
Physique générale A I & II	Philippe Rosselet, pas	4	2		4
Chimie générale	Raymond Roulet, po	4h	1h		4e
<b>Semestres 3 et 4</b>					
Analyse III et IV	Oscar Burlet, po	3	2		
Probabilités et statistique	Stephan Morgenthaler, p EPFL	2h	1h		
Analyse numérique	Jacques Rappaz, p EPFL	2e	1e		
Cristallographie I	Dieter Schwarzenbach, po	2h	1h		
TP de Cristallographie I	Dieter Schwarzenbach, po				2h
Physique générale III	Gervais Chapuis, po	1		1	3e
	Pierre Fayet, sup	3h	2h		4h
Physique générale IV	Minh Tam Tran, ag	3e	1e		3
Mécanique analytique	Gérard Wanders, po	4e	2e		
Physique théorique I & II	Jean-Jacques Loeffel, po	3h	1,5h		
Astronomie & astrophysique I	Bernard Hauck, po	2h	2h		
Astronomie & astrophysique II	Bernard Hauck, po	2e	2e		
Cristallographie II	Dieter Schwarzenbach, po	2e	2e		
Informatique I & II	François Grize, po	1	2		
<b>Semestres 5 et 6</b>					
Physique quantique I	Antonio Quattropiani p EPFL	3h	1h		
Physique quantique II	Antonio Quattropiani, p EPFL	3e	1e		
Compléments de physique quantique	Gérard Wanders, po	1h			
Physique statistique I	Philippe Choquard, p EPFL	2h	2h		
Physique statistique II	Philippe Choquard, p EPFL	2e	2e		
Physique nucléaire et corpusculaire	Claude Joseph, po	2	1		4e
Physique du solide	Wolf-Dieter Schneider, po	2	1		
Physique du solide	Jean-François Loude, pas				8
Electronique I	Christian Enz, cc EPFL	2h	1h		
Méthodes mathématiques de la physique	Heinrich Matzinger, p EPFL	2	1		
Topologie générale et espaces fonctionnels					
Séminaire général	Antoine Derighetti, po	3	2		
	Gervais Chapuis, po			1	
<b>Semestres 7 et 8</b>					
TP				8	
Séminaire général	Gervais Chapuis, po			1	
Options					
Physique des surfaces	Wolf-Dieter Schneider, po	2	1		
Physique des basses températures	Léo Rinderer, po	2	1		

NB: a) Coordinateur

C = cours; Ex = exercices; TP = travaux pratiques; S = séminaires; h = hiver; e = été  
 Les enseignements désignés par un Δ seront assurés par un suppléant durant toute ou une partie de l'année académique 1992-1993. Le nom indiqué désigne le titulaire habituel

Programme des cours 1992/93

		C	Ex	S	TP
Physique des métaux	N.N.	2	1		
Cristallographie III & IV	Dieter Schwarzenbach, po	2	1		
Cristallographie III & IV	Dieter Schwarzenbach, po				2h
	Gervais Chapuis, po				
Particules élémentaires	Monique Werlen, sup	2	1		
Modèles et réactions nucléaires	Jean-Pierre Perroud, ag	2	1		
Astronomie et astrophysique III & IV	Bernard Hauck, po	2	2		
Physique quantique III & IV	Jean-Jacques Loeffel, po	2	1		
Physique théorique V&VI (III & IV EPFL)	Paul Erdős, po	2	1		
Relativité et cosmologie	Christian Gruber, p EPFL	2	1		
Méthodes électroniques de la physique	Jean-François Loude, pas	1h	1h		
Observation astronomique d)	Jean-Claude Mermilliod, ag				
Séminaire d'informatique	François Grize, po	2e		2h	
NB: d) selon possibilités					
<b>● Physique, année mobile</b>					
<i>Semestre 7 et 8</i>					
<i>Programme pour</i>					
<i>- Mathématiciens</i> a)					
Cristallographie I & II	Dieter Schwarzenbach, po	2	2		
Astronomie I & II	Bernard Hauck, po	2	2		
Physique théorique I & II b)	Jean-Jacques Loeffel, po	3h	1,5h		
Mécanique analytique b)	Gérard Wanders, po	4e	2e		
Physique théorique III & IV	Philippe Choquard, p EPFL	2	2		
Physique nucléaire et corpusculaire	N.N.	2	1		
Physique du solide	Wolf-Dieter Schneider, po	2	1		
Séminaire général				1	
Travaux pratiques et lectures dirigées					12
<i>Programme pour</i>					
<i>- Chimistes, biologistes géologues</i> a)					
Compléments de physique générale	Mhin Tam Tram, ag	2h			
Physique générale III & IV c)		3h	1h		
		4e	2e		
Astronomie I & II	Bernard Hauck, po	2	2		
Cristallographie I & II	Dieter Schwarzenbach, po	2	2		
Physique théorique I & II b)	Jean-Jacques Loeffel, po	3h	1,5h		
Mécanique analytique b)	Gérard Wanders, po	4e	2e		
Séminaire général				1	
Travaux pratiques et lectures dirigées					12
NB					
a) La scolarité minimum comprend pour chaque semestre 4 cours et leurs exercices, le séminaire général et 12h. de lectures dirigées et de travaux pratiques					
b) Compte pour 2 cours d'un semestre					
c) Compte pour 4 cours d'un semestre					
d) Compte pour 2 cours de deux semestres					

Abréviations : po= professeur ordinaire; pe= professeur extraordinaire; pas= professeur associé; pat=professeur assistant; pi=professeur invité; ag=agrégé; ma=maître assistant; NN= non nommé; sup = sup- pléant; ass= assistant; pd= privat-docent; cc= chargé de cours;

**Diplôme de physicien , tronc commun**

		C	Ex	S	TP
<b>Semestres 1 et 2</b>					
Analyse I & II	Bruno Zwahlen, p EPFL	4	4		
Algèbre linéaire I & II	Jacques Boéchat, po	3	2		
Géométrie I & II	Charles Stuart, p EPFL	3	2		
Physique générale A I & II	Philippe Rosselet, pas	4	2		4
Chimie générale	Raymond Roulet, po	4h	1h		4e
<b>Semestres 3 et 4</b>					
Analyse III & IV	Oscar Bulet, po	3	2		
Probabilités et statistique	Stephan Morgenthaler, p EPFL	2h	1h		
Analyse numérique	Jacques Rappaz, p EPFL	2e	1e		
Cristallographie I	Dieter Schwarzenbach, po	2h	1h		
TP de cristallographie I	Dieter Schwarzenbach, po				2h
Physique générale III	Gervais Chapuis, po	1		1	3
	Pierre Fayet, sup	3h	2h		4h
Physique générale IV	Minh Tam Tran, ag	3e	1e		3e
Mécanique analytique	Gérard Wanders, po	4e	2e		
Physique théorique I& II	Jean-Jacques Loeffel, po	3h	1,5h		
Astronomie & astrophysique I	Bernard Hauck, po	2h	2h		
Astronomie & astrophysique II	Bernard Hauck, po	2e	2e		
Cristallographie II	Dieter Schwarzenbach, po	2e	2e		
Informatique I et II	François Grize, po	1	2		
<b>Semestres 5 et 6</b>					
Physique quantique I	Antonio Quattropani, p EPFL	3h	1h		
Physique quantique II	Antonio Quattropani, p EPFL	3e	1e		
Compléments de physique quantique	Gérard Wanders, po	1h			
Physique statistique I	Philippe Choquard, p EPFL	2h	2h		
Physique statistique II	Philippe Choquard, p EPFL	2e	2e		
Physique nucléaire et corpusculaire	Claude Joseph, po	2	1		4e
Physique du solide	Wolf-Dieter Schneider, po	2	1		
	N.N.				
	Jean-François Loude, pas				8
Electronique I	Christian Enz, cc EPFL	2h	1h		
Méthodes mathématiques de la physique	Heinrich Matzinger, p EPFL	2	1		
Topologie générale et espaces fonctionnels					
Séminaire général	Antoine Derighetti, po	3	2		
	Gervais Chapuis, po			1	

NB  
a) Coordinateur

C = cours; Ex = exercices; TP = travaux pratiques; S = séminaires; h = hiver; e = été  
Les enseignements désignés par un Δ seront assurés par un suppléant durant toute ou une partie de l'année académique 1992-1993. Le nom indiqué désigne le titulaire habituel

Programme des cours 1992/93

● Option physique nucléaire et astrophysique

Semestres 7 et 8

			C	Ex	S	TP
Théorie quantique des collisions		Gérard Wanders, po	2h	1h		
Méthodes électroniques de la physique		Jean-François Loude, pas	1h	1h		
Physique nucléaire		Claude Joseph, po Jean-François Loude, pas				12h
Séminaire général	a)	Gervais Chapuis, po			1	
Physique nucléaire	b) ou	N.N. Claude Joseph, po				12e
Physique théorique	ou	Jean-Jacques Loeffel, po Gérard Wanders, po		1		4e
Astronomie et astrophysique		Bernard Hauck, po				12e
Physique quantique III & IV	+*	Jean-Jacques Loeffel, po	2	1		
Particules élémentaires	*	Monique Werlen, sup	2	1		
Modèles et réactions nucléaires	*	Claude Joseph, po Jean-Pierre Perroud, ag	2	1		
Physique théorique V & VI	+ c)	Paul Erdős, po	2	1		
Relativité et cosmologie	+	Christian Gruber, p EPFL	2	1		
Chap. choisis de théorie des solides		Paul Erdős, po	2	1		
Electrodynamique et optique quantique		François Reuse, cc EPFL	2	1		
Accélérateurs de particules et faisceaux		Raymond Weill, pas	2h			
Astronomie et astrophysique III & IV *		Bernard Hauck, po	2	2		
Astronomie et astrophysique V & VI		Prof/UNIGE	2			
Physique des neutrons		Jacques Ligou, p EPFL	2h	1h		
Détection des particules		Jean-François Loude, pas	2e			
Théorie des fonctions		Jean Poncet, po	2	2		
Analyse fonctionnelle		Marc Burger, po	2	2		
Algèbre, théorie des groupes et représ. linéaires		Antoine Derighetti, po	2	2		
Analyse numérique matricielle	d)	EPFL EPFL	2	2		
Expérimentation numérique		Ernesto Bonomi, cc EPFL Philippe Choquard, p EPFL Kurt Appert, cc EPFL Philippe Choquard, p EPFL EPFL	2h 2e 2h 2	1h 1e		
Combinatoire			2	1		
Méthodes mathématiques de la physique	x	Henrich Matzinger, p EPFL	2	1		
Topologie générale et espaces fonctionnels	x	Antoine Derighetti, po	3	2		
Informatique III et IV		François Grize, po	2	2		
NB						
a) Coordinateur						
b) Les trois enseignements suivants sont à choix, selon orientation						
c) III & IV EPFL d)						
d) Ces enseignements ne sont pas donnés en 1992-1993						

\* , + , x : explications p. 120

Abréviations : po= professeur ordinaire; pe= professeur extraordinaire; pas= professeur associé; pat=professeur assistant; pi=professeur invité; ag=agrégé; ma=maître assistant; NN= non nommé; sup = sup-pléant; ass= assistant; pd= privat-docent; cc= chargé de cours;

● **Option physique du solide et cristallographie**

Semestres 7 et 8

			C	Ex	S	TP
Physique théorique V		Paul Erdős, po	2h	1h		
Méthodes électroniques de la physique		Jean-François Loude, pas	1h	1h		
Physique du solide		Léo Rinderer, po				12h
Séminaire général	a)	Gervais Chapuis, po			1h	
	b)					
Physique du solide	ou	Léo Rinderer, po				12e
Physique du solide	et	Léo Rinderer, po				12e
Cristallographie	ou	Dieter Schwarzenbach, po				
Physique théorique		Paul Erdős, po		1		4e
Physique quantique III & IV	+*	Jean-Jacques Loeffel, po	2	1		
Physique des basses températures	*	Léo Rinderer, po	2	1		
Physique des métaux	*	N.N.	2	1		
Physique des surfaces	*	Wolf-Dieter Schneider, po	2	1		
Physique théorique V & VI	+c)	Paul Erdős, po	2	1		
Relativité et cosmologie	+	Christian Gruber, p EPFL	2	1		
Chap. choisis de physique théorique		Paul Erdős, po	2	1		
Cristallographie III	d)	Dieter Schwarzenbach, po	2h	1h		2h
Cristallographie IV		Gervais Chapuis, po				
Théorie quantique des collisions		Dieter Schwarzenbach, po	2e	1e		
Théorie quantique des collisions	+	Gérard Wanders, po	2h	1h		
Propriétés électroniques du solide I & II	+ et	Antonio Quattropiani, p EPFL	2	1		
		Alfonso Baldereschi, p EPFL				
Phonons I & II	+	Peter Bruesch, p EPFL	2h	1h		
		Philippe Choquard, p EPFL	2e	1e		
Electrodynamique et optique quantique		François Reuse, cc EPFL	2	1		
Théorie des fonctions		Jean Poncet, po	2	2		
Analyse fonctionnelle		Marc Burger, po	2	2		
Algèbre, théorie des groupes et représentations linéaires		Antoine Derighetti, po	2	2		
Analyse numérique matricielle	e)	EPFL	2	2		
		EPFL				
Expérimentation numérique		Ernesto Bonomi, cc EPFL	2h	1h		
		Philippe Choquard, p EPFL				
		Kurt Appert, cc EPFL	2e	1e		
		Philippe Choquard, p EPFL	2h			
Combinatoire	e)	EPFL	2	1		
Méthodes mathématiques de la physique	x	Henrich Matzinger, p EPFL	2	1		
Topologie générale et espaces fonctionnels	x	Antoine Derighetti, po	3	2		
Physique des surfaces	x	Wolf-Dieter Schneider, po	2	1		
Informatique III & IV		François Grize, po	2	2		
NB						
a) Coordinateur						
b) Les quatre enseignements suivants sont à choix, selon orientation						
c) III & IV EPFL						
d) Sous forme de cours bloc en mars						
d) N'est pas donné en 1992-1993						
* , + , x : explications p. 120						

C = cours; Ex = exercices; TP = travaux pratiques; S = séminaires; h = hiver; e = été  
 Les enseignements désignés par un Δ seront assurés par un suppléant durant toute ou une partie de l'année académique 1992-1993. Le nom indiqué désigne le titulaire habituel



● **Certificat de physique générale**

*Enseignement propédeutique*

Physique générale A I&II Philippe Rosselet, pas  
 Compléments de physique générale Min Tam Tran, ag

*Scolarité du certificat*

Cristallographie Dieter Schwarzenbach, po  
 Physique de la matière condensée a) Wolf-Dieter Schneider, po  
 N.N.

Astronomie et astrophysique I Bernard Hauck, po  
 Séminaire de physique générale b) Gervais Chapuis, po  
 Physique, astronomie et Wolf-Dieter Schneider, po  
 cristallographie Bernard Hauck, po  
 Philippe Rosselet, pas  
 Dieter Schwarzenbach, po

NB

- a) Electromagnétisme et optique ondulatoire, éléments de physique du solide, phénomènes de diffusion  
 b) Coordinateur

● **Certificat de physique du solide**

Physique du solide Wolf-Dieter Schneider, po

Méthodes électroniques de la physique Jean-François Loude, pas  
 Séminaire de physique du solide et N.N.

Séminaire général a) Gervais Chapuis, po  
 Travaux pratiques b)

Physique des basses températures A Léo Rinderer, po  
 Physique des métaux B Léo Rinderer, po  
 Physique des surfaces C Wolf-Dieter Schneider, po  
 Electrodynamique et optique quantique D François Reuse, p EPFL  
 Physique des conducteurs François Lévy, p EFPL

NB

- a) Coordinateur  
 b) Obligation de suivre l'un des quatre enseignements à option A, B, C ou D

● **Certificat de physique nucléaire**

Physique nucléaire et corpusculaire N.N. 2 1 4e

Modèles et réactions nucléaires \*ou Claude Joseph, po 2 1  
 Jean-Pierre Perroud, ag

Particules élémentaires \* N.N. 2 1

Méthodes électroniques de la physique \* Jean-François Loude, pas 1h 1h

Détection des particules \* Jean-François Loude, pas 2e

Accélérateurs de particules et faisceaux Raymond Weill, pas 2h

Séminaire de physique nucléaire et Claude Joseph, po  
 Jean-Pierre Perroud, ag

\*, +, x : explications p. 120

Abréviations : po= professeur ordinaire; pe= professeur extraordinaire; pas= professeur associé; pat=professeur assistant; pi=professeur invité; ag=agrégé; ma=maître assistant; NN= non nommé; sup = suppléant; ass= assistant; pd= privat-docent; cc= chargé de cours;

C	Ex	S	TP
4	2		4
2h			
2h	2h		
4e	2e		
2h	2h		
		1	
			16
2	1		
1h	1h		
		1	
			8
2	1		
2	1		
2	1		
2	1		
2h			
2	1		
2	1		
2	1		
1h	1h		
2e			
2h			

		C	Ex	S	TP
Séminaire général Travaux pratiques avancés	a) Gervais Chapuis, po Claude Joseph, po N.N. po			1	8
NB a) Coordinateur b) Obligation de suivre 2 semestres à raison de 2h cours hebd. à choix dans la liste*					
<b>● Certificat de physique quantique</b>					
Physique quantique I&II	Antonio Quattropani, p EPFL Philippe Martin, p EPFL	3	1		
Complément de physique quantique	Gérard Wanders, po	1h			
Physique quantique III&IV	Jean-Jacques Loeffel, po	2	1		
Proséminaire de physique théorique et	Gérard Wanders, po Jean-Jacques Loeffel, po				
Séminaire général	a) Gervais Chapuis, po			1	
NB a) Coordinateur					
<b>● Certificat de physique théorique</b>					
<i>Enseignement propédeutique</i>					
Physique théorique I&II	Jean-Jacques Loeffel, po	3h	2h		
<i>Scolarité du certificat</i>					
Physique statistique II	Philippe Choquard, p EPFL	2h	1h		
Physique statistique I	Philippe Choquard, p EPFL	2e	1e		
Physique théorique V&IV	Paul Erdős, po	2	1		
Relativité et cosmologie	Jean-Jacques Loeffel, po Christian Gruber, p EPFL	2	1		
Proséminaire de physique théorique et	Paul Erdős, po Jean-Jacques Loeffel, po Gérard Wanders, po				
Séminaire de physique générale	a) Gervais Chapuis, po			1	
NB a) Coordinateur					
<b>● Certificat de cristallographie</b>					
<i>Enseignement propédeutique</i>					
Physique générale A I&II	Philippe Rosselet, pas	4	2		4
Physique générale B I&II	François Rothen, po	4	2		4h 2e
Compléments de physique générale	Min Tam Tran, ag	2h			
<i>Scolarité du certificat</i>					
Cristallographie I&II	Dieter Schwarzenbach, po	2	2		
Travaux pratiques I&II	Dieter Schwarzenbach, po Gervais Chapuis, po				2h

\*, +, x : explications p. 120

C = cours; Ex = exercices; TP = travaux pratiques; S = séminaires; h = hiver; e = été  
Les enseignements désignés par un Δ seront assurés par un suppléant durant toute ou une partie de l'année académique 1992-1993. Le nom indiqué désigne le titulaire habituel

Programme des cours 1992/93

			C	Ex	S	TP
Cristallographie III	a)	Dieter Schwarzenbach, po	2h	1h		
Travaux pratiques III	a)	Dieter Schwarzenbach, po Gervais Chapuis, po				2h
Cristallographie IV	ou	Dieter Schwarzenbach, po	2e	1e		
Détermination de structures cristallines		Gervais Chapuis, po	2e	1e		
Travaux pratiques IV		Gervais Chapuis, po				2e
Séminaire général	b)	Gervais Chapuis, po			1	
NB						
a) 2 semaines en mars						
b) Coordinateur						
<b>● Certificat d'astronomie</b>						
<i>Enseignement propédeutique</i>						
Physique générale A I&II	ou	Philippe Rosselet, pas	4	2		3
Physique générale B I&II		François Rothen, po	4	2		3
Compléments de physique générale		Min Tam Tran, ag	2h			
<i>Scolarité du certificat</i>						
Astronomie et astrophysique I&II		Bernard Hauck, po	2	2		
Astronomie et astrophysique III&IV		Bernard Hauck, po	2	2		
Travaux pratiques		Bernard Hauck, po				4e
Séminaire général	a)	Gervais Chapuis, po			1	
NB						
a) Coordinateur						

\*, +, x : ces signes correspondent aux indices qui affectent les enseignements concernés dans les options de physique.

**Licence ès sciences chimiques**

<i>Semestres 1 et 2</i>						
Mathématiques générales I & II		Henri Joris, po Dominique Arlettaz, pat	4	2h/4e		
Programmation I		Boy Faltings, p EPFL	1h			2h
Mécanique générale		Franz Karl Reinhart, p EPFL	2h	2h		
Physique I		Libero Zuppiroli, p EPFL	4e	2e		
Cristallographie		Gervais Chapuis, po	2h	1h		
Chimie générale		Raymond Roulet, po	5h			
TP Chimie générale		Raymond Roulet, po Carlo Floriani, po				10h
TP Chimie minérale et analytique		Raymond Roulet, po Carlo Floriani, po				12e
Chimie analytique générale		Carlo Floriani, po	2h			
Chimie minérale générale		Carlo Floriani, po	2e			
Chimie organique générale		Hugo Wyler, po	5e	1e		
Biologie générale	1er trimestre	Jacques Hausser, pas	2h			
	2e trimestre	Jean-Jacques Pernet, ag	2e			
	3e trimestre	Paul Peringer, p EPFL				

Abréviations : po= professeur ordinaire; pe= professeur extraordinaire; pas= professeur associé; pat=professeur assistant; pi=professeur invité; ag=agrégé; ma=maître assistant; NN= non nommé; sup = sup-pléant; ass= assistant; pd= privat-docent; cc= chargé de cours;

		C	Ex	S	TP
<b>Semestres 3 et 4</b>					
Physique II	Libero Zuppiroli, p EPFL	3h	2h		
Electrotechnique I	Alain Germond, p EPFL	2h			
Méthodes statistiques	Geoffrey Bodenhausen, pas		1h		
Chimie minérale I	Carlo Floriani, po	2h			
Chimie minérale II	Jean-Claude Bünzli, po	2e			
Chimie minérale II	Jean-Claude Bünzli, po	1			4e
Analyse organique I	Pierre Vogel, po Geoffrey Bodenhausen, pas	2h			
Mécanismes réactionnels I	Manfred Mutter, po	2h			
Mécanismes réactionnels II	Manfred Schlosser, po	2e			
TP Chimie organique	Hugo Wyler, po Pierre Vogel, po				16h
Thermodynamique I & II	Michael Grätzel, p EPFL	2	1		
Spectroscopie/Liaison chimique	Tino Gäumann, p EPFL	5e			
TP Chimie physique	Tino Gäumann, p EPFL Michael Grätzel, p EPFL				16e
Chimie industrielle	Eric Plattner, p EPFL	2h			
<b>Semestres 5 et 6</b>					
<b>A. Certificat général de chimie</b>					
Chimie minérale III	André Merbach, po	2h			
Etat métallique	Pierre Feschotte, po	2e			
Synthèse organique	Manfred Schlosser, po	2h			
Structures et réactivité organiques	Pierre Vogel, po	2h			
Catalyse homogène	Pierre Vogel, po	2e			
Analyse structurale organique I	Geoffrey Bodenhausen, pas	2e			
Cinétique	Henri Girault, p EPFL	2h	1h		
Electrochimie	Henri Girault, p EPFL	2h	1h		
Biochimie	N.N.	2h			
Eléments de gestion du risque	Michel Guillemain, pe	2h			
Travaux pratiques					
a) Chimie organique	Manfred Schlosser, po Hugo Wyler, po				20e
b) Chimie minérale	André Merbach, po				12h
c) Chimie physique et électrochimie	Tino Gäumann, p EPFL Michael Grätzel, p EPFL				8h
<b>B. Préparation d'un certificat au choix dans la liste suivante:</b>					
– Mathématiques générales – Informatique et mathématiques générales					
– Physique générale – Cristallographie – Sciences de la Terre					
– Minéralogie et pétrographie					
<b>● Chimie, année mobile</b>					
<b>Semestres 7 et 8</b>					
– Programme pour physiciens et géologues					
Analyse instrumentale I	Jean-Claude Bünzli, po	1			4e

C = cours; Ex = exercices; TP = travaux pratiques; S = séminaires; h = hiver; e = été  
 Les enseignements désignés par un Δ seront assurés par un suppléant durant toute ou une partie de l'année académique 1992-1993. Le nom indiqué désigne le titulaire habituel

Programme des cours 1992/93

		C	Ex	S	TP
Analyse organique I	Pierre Vogel, po	2h			
Méthodes analytiques instrumentales	Geoffrey Bodenhausen, pas Jean-Claude Bünzli, po	2h			8h
Chimie physique	Geoffrey Bodenhausen, pas Tino Gäumann, p EPFL Michael Grätzel, p EPFL				8h
Chimie inorganique théorique, infochimie	N.N.	2h			
Chimie minérale II	Jean-Claude Bünzli, po	2e			
Chimie analytique de l'environnement	Michel Guillemain, pe				2e
Analyse structurale organique I ou	Geoffrey Bodenhausen, pas	2e			
Chimie des matériaux inorganiques	Raymond Houriet, cc EPFL	3e			
Projet de chimie bioinorganique	Jean-Claude Bünzli, po				2e
Projet de chimie théorique, infochimie ou	N.N.				8e
Projet détermination de structure cristallines	Gervais Chapuis, po				8e
<i>– Programme pour mathématiciens</i>					
Chimie générale	Raymond Roulet, po	4h			
Chimie organique	Manfred Mutter, po	2			
Analyse instrumentale I	Jean-Claude Bünzli, po	1			
Chimie inorganique théorique, infochimie	N.N.	2h			
TP spéciaux de chimie analytique	Jean-Claude Bünzli, po Pierre Feschotte, po Carlo Floriani, po André Merbach, po Raymond Roulet, po				8h
Spectroscopie, liaison chimique	Tino Gäumann, p EPFL	5e			
Projet chimie théorique, infochimie	N.N.				8e
<i>– Programme pour biologistes</i>					
Mécanismes réactionnels I	Manfred Mutter, po	2h			
Mécanismes réactionnels II	Manfred Schlosser, po	2e			
Introduction à la stéréochimie	Vijakumar Patil, pat	2h			
Produits naturels	Hugo Wyler, po	2h			
Biomécanismes	Hugo Wyler, po	2h			
Structures et réactivité organiques	Pierre Vogel, po	2h			
Photochimie	Pierre Vogel, po	1e			
Hétérocycles	Pierre Vogel, po	1e			
Glycochimie	Pierre Vogel, po	1e			
Catalyse homogène	Pierre Vogel, po	2e			
Chimie organique analytique	a) Pierre Vogel, po				8h
Projet de chimie organique	Manfred Mutter, po Manfred Schlosser, po Pierre Vogel, po Hugo Wyler, po Geoffrey Bodenhausen, pas				8h/ 16e
NB a) Professeur responsable					

Abréviations : po= professeur ordinaire; pe= professeur extraordinaire; pas= professeur associé; pat=professeur assistant; pi=professeur invité; ag=agrégé; ma=maître assistant; NN= non nommé; sup = sup- pléant; ass= assistant; pd= privat-docent; cc= chargé de cours;

**Diplôme de chimiste**

**Semestres 1 et 2**

		C	Ex	S	TP
Mathématiques générales I & 2	Henri Joris, po	4	2h/4e		
Programmation I	Dominique Arlettaz, pat Boy Faltings, p EPFL	1h			2h
Mécanique générale	Franz Karl Reinhart, p EPFL	2h	2h		
Physique I	Libero Zuppiroli, p EPFL	4e	2e		
Cristallographie	Gervais Chapuis, po	2h/1e	1h		
Chimie générale	Raymond Roulet, po	5h			10h
TP Chimie générale	Raymond Roulet, po				
TP Chimie minérale et analytique	Carlo Floriani, po Raymond Roulet, po				12e
Chimie analytique générale	Carlo Floriani, po	2h			
Chimie minérale générale	Carlo Floriani, po	2e			
Chimie organique générale	Hugo Wyler, po	5e	1e		
Biologie générale	Jacques Hausser, pas	2h			
	1er trimestre				
	2e trimestre				
	3e trimestre				

**Semestres 3 et 4**

Physique II	Libero Zuppiroli, p EPFL	3h	2h		
Electrotechnique I	Alain Germond, p EPFL	2h			
Méthodes statistiques	Geoffrey Bodenhausen, pas		1h		
Chimie minérale I	Carlo Floriani, po	2h			
Chimie minérale II	Jean-Claude Bünzli, po	2e			
Analyse instrumentale I	Jean-Claude Bünzli, po	1			4e
Analyse organique I	Pierre Vogel, po	2h			
	Geoffrey Bodenhausen, pas				
Mécanismes réactionnels I	Pierre Vogel, po	2h			
Mécanismes réactionnels II	Manfred Schlosser, po	2e			
TP Chimie organique	Hugo Wyler, po				16h
	Pierre Vogel, po				
Thermodynamique I & II	Michael Grätzel, p EPFL	2	1		
Spectroscopie, liaison chimique	Tino Gäumann, p EPFL	5e			
TP Chimie physique	Tino Gäumann, p EPFL				16e
	Michael Grätzel, p EPFL				
Chimie industrielle	Eric Plattner, p EPFL	2h			

**Semestres 5 et 6**

**A. Certificat général de chimie**

Chimie minérale III	André Merbach, po	2h			
Etat métallique	Pierre Feschotte, po	2e			
Synthèse organique	Manfred Schlosser, po	2h			
Structures et réactivités organiques	Pierre Vogel, po	2h			
Catalyse homogène	Pierre Vogel, po	2e			

C = cours; Ex = exercices; TP = travaux pratiques; S = séminaires; h = hiver; e = été  
 Les enseignements désignés par un Δ seront assurés par un suppléant durant toute ou une partie de l'année académique 1992-1993. Le nom indiqué désigne le titulaire habituel

Programme des cours 1992/93

		C	Ex	S	TP
Analyse structurale organique	Geoffrey Bodenhausen, pas	2e			
Cinétique	Henri Girault, p EPFL	2h	1h		
Electrochimie	Henri Girault, p EPFL	2h	1h		
Biochimie	N.N.	2h			
Eléments de gestion du risque	Michel Guillemin, pe	2h			
4e branche de diplôme	d)				
TP de Chimie organique	Manfred Schlosser, po Hugo Wyler, po				20e
TP de chimie minérale	André Merbach, po				12h
TP de chimie physique	Tino Gäumann, p EPFL Michael Grätzel, p EPFL				8h
<b>Semestres 7 et 8</b>					
Chimie minérale avancée	Raymond Roulet, po	2h			
Stéréochimie	Carlo Floriani, po	2h			
Analyse organique II	Manfred Schlosser, po	2h			
Produits naturels	Geoffrey Bodenhausen, pas	2h			
Chimie inorganique	Hugo Wyler, po	2h			
théorique/infochimie		2h			
Option d'approfondissement	e)				12h
Travail de diplôme				40e	
Réactivité organométallique	Manfred Schlosser, po	2e			
4e branche de diplôme	d)	2/ 5h			6/ 8h
NB					
d) Selon option choisie					
e) L'étudiant choisit les TP dans l'un des instituts suivants : Chimie minérale et analytique, Chimie organique, Chimie physique et Electrochimie					
<b>● Diplôme de chimiste, 4e branche</b>					
<b>- Biochimie a)</b>					
<b>Semestre 6</b>					
Biochimie générale II	Jacques Mäuel, po	4e			
Projet de chimie bioinorganique	Jean-Claude Bünzli, po	2e			
<b>Semestre 7</b>					
Biochimie générale II	Jacques Mäuel, po	2h			
Biochimie des acides nucléiques	Bernhard Hirt, pe	2h			2h
Biomécanismes	Hugo Wyler, po	2h			
Projet de chimie bioorganique	Hugo Wyler, po				2h
<b>- Sciences alimentaires b)</b>					
<b>Semestre 6</b>					
Science des denrées alimentaires I	N.N.	2e			
Glycochimie	Pierre Vogel, po	1e			
Hétérocycles	Pierre Vogel, po	1e			

Abréviations : po= professeur ordinaire; pe= professeur extraordinaire; pas= professeur associé; pat=professeur assistant; pi=professeur invité; ag=agrégé; ma=maître assistant; NN= non nommé; sup = sup-léant; ass= assistant; pd= privat-docent; cc= chargé de cours;

		C	Ex	S	TP
<b>Semestre 7</b>					
Science des denrées alimentaires II	N.N.	2h			
Contrôle des denrées alimentaires	N.N.	2h			
Sciences alimentaires	N.N.				8h
- <b>Chimie analytique</b>					
<b>Semestre 6</b>					
Chimie analytique de l'environnement	Michel Guillemain, pe	2e			
Contrôles de qualité	N.N.	2e			
<b>Semestre 7</b>					
Analyse instrumentale II	Jean-Claude Bünzli, po	1h			
Analyse structurale organique II	Geoffrey Bodenhausen, pas	1h			
Méthodes de séparation	N.N.	2h			
Projet analytique	Jean-Claude Bünzli, po Geoffrey Bodenhausen, pas N.N.				8h
- <b>Chimie de l'environnement</b> d)					
<b>Semestre 6</b>					
Chimie analytique de l'environnement	Michel Guillemain, pe	2e			
Analyste et gestion des risques industriels	Daniel Bauer, ie	2e			
<b>Semestre 7</b>					
Chimie de l'environnement	e) Jacques Buffle UNIGE	2h			
Chimie analytique de l'environnement	Michel Guillemain, pe	8h			
Toxicologie	Jacques Diezi, po Jean-Daniel Horisberger, pat	2h			
NB					
a) Responsable : Prof. H. Wyler					
b) Responsable : Prof. associé NN					
c) Responsable : Prof. J.-C. Bünzli					
d) Responsable : Prof. M. Guillemain					
e) Cours de l'Université de Genève					
<b>● Certificat de chimie minérale</b>					
<b>Enseignement propédeutique</b>					
Chimie générale I & II	Pierre Feschotte, po	4h 1e			4h 8e
Analyse instrumentale	Pierre Feschotte, po	1h			
Chimie générale III	Jean-Claude Bünzli, po Claude Daul, sup	1h 2e			
Chimie organique I	Manfred Mutter, po	2	1e		
Chimie organique II	Manfred Mutter, po	1h			
Informatique I & II	François Grize, po	1	2h	2e	
<b>Scolarité du certificat</b>					
Chimie analytique	André Merbach, po	2e	1e		
Chimie minérale	Carlo Floriani, po André Merbach, po	2h			

C = cours; Ex = exercices; TP = travaux pratiques; S = séminaires; h = hiver; e = été  
 Les enseignements désignés par un Δ seront assurés par un suppléant durant toute ou une partie de l'année académique 1992-1993. Le nom indiqué désigne le titulaire habituel



*Programme des cours 1992/93*

		C	Ex	S	TP
Chimie minérale	Raymond Roulet, po	2e			
Etat métallique	Pierre Feschotte, po	2e			
Analyse instrumentale I	Jean-Claude Bünzli, po	1			
Eléments de gestion du risque	Michel Guillemain, pe	2h			
Chimie minérale III	André Merbach, po	2h			
Chimie minérale avancée	Raymond Roulet, po Carlo Floriani, po	2h			
Chimie inorganique théorique/infochimie	N.N.	2h			
TP de chimie minérale	a) André Merbach, po				16h
Projet de chimie minérale	a) André Merbach, po				16
NB : a) Professeur responsable					
<b>● Certificat de chimie analytique</b>					
<i>Enseignement propédeutique</i>					
Chimie générale I & II	Pierre Feschotte, po	4h 1e			4h 8e
Analyse instrumentale	Pierre Feschotte, po	1h			
Chimie générale III	Jean-Claude Bünzli, po Claude Daul, sup	1h/ 2e			
Chimie organique I	Manfred Mutter, po	2	1e		
Chimie organique II	Manfred Mutter, po	1h			
Informatique I & II	François Grize, po	1	2h	2e	
<i>Scolarité du certificat</i>					
Séminaire d'informatique	François Grize, po			2h	
Analyse instrumentale I	Jean-Claude Bünzli, po	1			
Analyse organique I	Pierre Vogel, po Geoffrey Bodenhausen, pas	2h			
Chimie des denrées alimentaires	Alain Eturnaud, sup	2h			
Eléments de gestion du risque	Michel Guillemain, pe	2h			
Chimie analytique de l'environnement	Michel Guillemain, pe	2e			
Analyse structurale organique	Geoffrey Bodenhausen, pas	2e			
Chimie analytique	André Merbach, po	2e	1e		
Méthodes chromatographiques	N.N.	2e			
Mécanismes réactionnels I	Manfred Mutter, po	2h			
TP Analyse organique	Pierre Vogel, po Hugo Wyler, po				8h
TP Analyse minérale	Jean-Claude Bünzli, po				8h
Projet de chimie analytique minérale ou	Jean-Claude Bünzli, po				16e
Projet de chimie analytique organique	Pierre Vogel, po				16e
<b>● Certificat de chimie organique</b>					
<i>Enseignement propédeutique</i>					
Chimie générale I & II	Pierre Feschotte, po	4h 1h			4h 8e

*Abréviations : po= professeur ordinaire; pe= professeur extraordinaire; pas= professeur associé; pat=professeur assistant; pi=professeur invité; ag=agrégé; ma=maître assistant; NN= non nommé; sup = sup- pléant; ass= assistant; pd= privat-docent; cc= chargé de cours;*

		C	Ex	S	TP
Analyse instrumentale	Pierre Feschotte, po	1h			
Chimie générale III	Jean-Claude Bünzli, po	1h/			
	Claude Daul, sup	2e			
Chimie organique I	Manfred Mutter, po	2	1e		
Chimie organique II	Manfred Mutter, po	1h			
Informatique I & II	François Grize, po	1	2h	2e	
<b>Scolarité du certificat</b>					
Mécanismes réactionnels I	Manfred Mutter, po	2h			
Mécanismes réactionnels II	Manfred Schlosser, po	2e			
Analyse organique I	Pierre Vogel, po	2h			
	Geoffrey Bodenhausen, pas	2h			
Photochimie	Pierre Vogel, po	1e			
Introduction à la stéréochimie	Vijaykumar Patil, pat	2h			
Biomécanismes	Hugo Wyler, po	2h			
Chapitres choisis	Philippe Renaud, ma	2e			
Chimie analytique de l'environnement	Michel Guillemin, pe	2e			
Chimie des denrées alimentaires	N.N.	2h			
Travaux pratiques	Manfred Schlosser, po				16
	Pierre Vogel, po				
	Hugo Wyler, po				
Hétérocycles	Pierre Vogel, po	2e			
Glycochimie	Pierre Vogel, po	1e			
Analyse organique II	Geoffrey Bodenhausen, pas	2h			
Analyse structurale organique	Geoffrey Bodenhausen, pas	2e			
Catalyse homogène	Pierre Vogel, po	2h			
Produits naturels	Hugo Wyler, po	2h			
Réactivité organométallique	Manfred Schlosser, po	2e			
<b>● Certificat de chimie physique</b>					
<b>Enseignement propédeutique</b>					
Chimie générale I & II	Pierre Feschotte, po	4h			4h
		1e			8e
Analyse instrumentale	Pierre Feschotte, po	1h			
Chimie générale III	Jean-Claude Bünzli, po	1h/			
	Claude Daul, sup	2e			
Chimie organique I	Manfred Mutter, po	2	1e		
Chimie organique II	Manfred Mutter, po	1h			
Informatique I & II	François Grize, po	1	2h	2e	
<b>Scolarité du certificat</b>					
Thermodynamique I & II	Michael Grätzel, p EPFL	2	1		
Physique II	Libero Zuppiroli, p EPFL	3h	2h		
Spectroscopie/liaison chimique	Tino Gäumann, p EPFL	5e			
Cinétique	Tino Gäumann, p EPFL	2h	1h		
	Michael Grätzel, p EPFL				
Electrochimie	Henri Girault, p EPFL	2h	1h		

C = cours; Ex = exercices; TP = travaux pratiques; S = séminaires; h = hiver; e = été  
 Les enseignements désignés par un Δ seront assurés par un suppléant durant toute ou une partie de l'année académique 1992-1993. Le nom indiqué désigne le titulaire habituel

Programme des cours 1992/93

		C	Ex	S	TP
Radiochimie	Claude Friedli, cc EPFL	2e	1e		
TP de chimie physique	Henri Girault, p EPFL				8h 12e
TP d'électrochimie	Henri Girault, p EPFL				4e
TP d'électrochimie	Henri Girault, p EPFL				4h
<b>• Chimie, enseignements de 3e cycle</b>					
Chimie et spectroscopie des éléments	Jean-Claude Bünzli, po	1h			
Dynamique chimique	André Merbach, po	1e			
Hydrates de carbone	Pierre Vogel, po	1h			
Biophysique et spectroscopie	Geoffrey Bodenhausen, pas	1h			
Structures des biopolymères	Manfred Mutter, po	2e			
<b>Biologie/Licence/Diplôme</b>					
<b>Semestres 1 et 2 dès 1992-1993</b>					
Mathématiques générales I & II	Henri Joris, po	4	2		
Physique générale B I& II	Dominique Arlettaz, pat François Rothen, po	4	2		2e/ 3h
Chimie générale I & II	Pierre Feschotte, po	4h/ 1e			4
Chimie générale III	Jean-Claude Bünzli, po	1h/ 2e			
Chimie organique I	Manfred Mutter, po	3h	1e		
Zoologie comparée	Peter Vogel, po	1h/ 2e			3h
Botanique générale	Rose-Marie Hofer, pas	2h			2h
Botanique systématique	Nicole Galland, pas	3h			2h 3e
Microbiologie générale	N.N.	2e			3e
Biochimie I	Claude Bron, po	4e			
<b>Semestres 3 et 4 dès 1993-1994</b>					
Mathématiques générales III & IV	Henri Joris, po	2	1		
Statistique mathématique	Dominique Arlettaz, pat				
Statistique appliquée	Pierre Vuagnat, pas	2h	2h		
Informatique	Jean-Jacques Pernet, ag	2e			
Chimie organique II	François Grize, po	1	2		
Biologie végétale I	Manfred Mutter, po	1h			
Biologie végétale II	N.N.	2h			2e
Biologie animale I	Jean-Pierre Zryd, po	2e			2e
Biologie animale II	Walter Wahli, po	2h			2h
Génétique I	Peter Vogel, po	3e			3e
	Walter Wahli, po	2h			1h

Abréviations : po= professeur ordinaire; pe= professeur extraordinaire; pas= professeur associé; pat=professeur assistant; pi=professeur invité; ag=agrégé; ma=maître assistant; NN= non nommé; sup = sup-pléant; ass= assistant; pd= privat-docent; cc= chargé de cours;

		C	Ex	S	TP
Génétique II	Bernhard Hirt, pe Jean-Pierre Zryd, po	2e			2e
Evolution	Jacques Hausser, pas	1h			
Ecologie générale	Jacques Hausser, pas	2h			
Biologie et écologie végétales	N.N.	2h			
Microbiologie des eucaryotes	Pierre Hainard, po	2h			
Biochimie II	Heinz Cléménçon, po François Widmer, po	1h/ 2e			2h
Biochimie III	Jacques Maüel, po	4e			
<b>Semestres 5,6,7 et 8</b>					
Préparation de deux certificats (Faculté des sciences), au choix dans la liste suivante :					
Mathématiques générales – Informatique et mathématiques appliquées					
Physique générale – Chimie minérale – Chimie organique					
Chimie analytique – Chimie physique – Botanique					
Physiologie végétale – Zoologie					
Un des certificats peut être remplacé par un certificat ou deux demi-certificats dépendant de la Faculté de médecine suivants :					
Biochimie (certificat entier)– Microbiologie – Biochimie (demi-certificat) – Physiologie – Pharmacologie					
● <b>Dispositions transitoires</b>					
<b>Semestres 3 et 4</b>					
Mathématiques générales III & IV	Henri Joris, po Dominique Arlettaz, pat	2	1		
Statistique mathématique	Pierre Vuagnat, pas	2h	2h		
Statistique appliquée	Jean-Jacques Pernet, ag	2e			
Chimie organique II	Manfred Mutter, po	1h			
Biologie végétale I & II	François Widmer, po	2			2h/ 4e
Biologie végétale III	Jean-Pierre Zryd, po	2e			
Biologie animale I	Walter Wahli, po	4h	4h		
Biologie animale II	Peter Vogel, po	3e	4e		
Biologie animale III	Peter Vogel, po	1e			
Biochimie III	Jacques Maüel, po	4e			
Géologie générale I & II	Gérard Stampfli, po	3	4		
Minéralogie générale I	Jean Hernandez, po	2h/ 4e			2h
Compléments de physique générale	Philippe Rosselet, pas	2h			
● <b>Certificat de botanique</b>					
<b>Enseignement propédeutique</b>					
Botanique générale	Rose-Marie Hofer, pas	2h			2h
Botanique systématique	Nicole Galland, pas	3h			2h/ 3e

C = cours; Ex = exercices; TP = travaux pratiques; S = séminaires; h = hiver; e = été  
Les enseignements désignés par un Δ seront assurés par un suppléant durant toute ou une partie de l'année académique 1992-1993. Le nom indiqué désigne le titulaire habituel

Programme des cours 1992/93

			C	Ex	S	TP
Biologie végétale I		N.N.	2h			2e
Biologie végétale II		Jean-Pierre Zryd, po	2e			2e
<b>Scolarité du certificat</b>						
Mycologie		Heinz Clémentçon, po	3h			4h
Phycologie		Heinz Clémentçon, po	3e			4e
Taxologie et nomenclature		Heinz Clémentçon, po	1			
Méthodologie		Heinz Clémentçon, po	1e			
Systématique des plantes vasculaires et géobotanique		Pierre Hainard, po Nicole Galland, sup Karl Werdenberg, sup	4			8h/ 4e
Séminaires		Pierre Hainard, po Heinz Clémentçon, po Rose-Marie Hofer, pas Nicole Galland, pas			1	
Pédologie		Jean-Claude Védy, p EPFL	3h 2e			
Histologie		Rose-Marie Hofer, pas	1h			3h
Travail personnel		Heinz Clémentçon, po Pierre Hainard, po Rose-Marie Hofer, pas Nicole Galland, pas				8e
Excursions botaniques	b)	Pierre Hainard, po Nicole Galland, sup Karl Werdenberg, sup				8e
Stage phytoécologique	c)	Pierre Hainard, po				40e
Stage mycologique	d)	Heinz Clémentçon, po				40e
Journées de pédologie	e)	Jean-Claude Védy, p EPFL				16e
Options de spécialisation	a)					
Géobotanique spéciale	*	Pierre Hainard, po				4
Bryologie	*	Heinz Clémentçon, po				4e
Hyménocètes	*	Heinz Clémentçon, po				4
Lichenologie	*	Heinz Clémentçon, po				4h
Histologie, anatomie	*	Rose-Marie Hofer, pas				4e
NB :						
a) Au semestre d'hiver l'étudiant choisit au minimum 8h TP dans la liste* au semestre d'été l'étudiant choisit au minimum 4h TP dans la liste*						
b) 1 jour par semaine						
c) 1 semaine, hors semestre						
d) 1 semaine en automne, hors semestre						
e) 2 jours en fin de semestre						
<b>● Certificat de physiologie végétale</b>						
<b>Enseignement propédeutique</b>						
<b>Semestres 1 et 2</b>						
Botanique systématique		Nicole Galland, pas	3h			2h 3e
Botanique générale		Rose-Marie Hofer, pas	2h			2

Abréviations : po= professeur ordinaire; pe= professeur extraordinaire; pas= professeur associé; pat=professeur assistant; pi=professeur invité; ag=agrégé; ma=maître assistant; NN= non nommé; sup = sup-pléant; ass= assistant; pd= privat-docent; cc= chargé de cours;

		C	Ex	S	TP
<b>Semestres 3 et 4</b>					
Biologie végétale I	Edward Farmer, po	2h			2e
Biologie végétale II	Jean-Pierre Zryd, po	2e			2e
Biochimie II	François Widmer, po	1h			2h
		2e			
<b>Scolarité du certificat</b>					
<b>Partie I</b>					
Physiologie végétale I	Edward Farmer, po	2h			
Physiologie végétale II	François Widmer, po	2h			
Physiologie végétale III	Jean-Pierre Zryd, po	2h			
TP de physiologie végétale	Edward Farmer, po				20
	François Widmer, po				
	Jean-Pierre Zryd, po				
Séminaire de physiologie végétale a)	Edward Farmer, po		2		
Cytophysologie végétale	Rose-Marie Hofer, pas	1h			4h
<b>Partie II</b>					
<b>Groupe A</b>					
Physiopathologie végétale	Gérald Collet, pas	2			
<b>Groupe B</b>					
Compléments I de physiologie végétale	Paul-André Siegenthaler, pas	1			
Compléments II de physiologie végétale	Bernard Blanc, pas	1			
Analyse ultrastructurale I	Jacques Dubochet, po	1			
<b>● Certificat de zoologie</b>					
<b>Enseignement propédeutique</b>					
Zoologie comparée	Peter Vogel, po	1			4h
Biologie animale I	Walter Wahli, po	4h			4h
Biologie animale II	Peter Vogel, po	3e			3e
<b>Scolarité du certificat</b>					
<b>Tronc commun</b>					
Zoologie expérimentale	Walter Wahli, po	2h		1h	12h
		1e			1e
Compléments de zoologie expérimentale I & II	Riccardo Wittek, pas	2			
Zoologie comparée et écologie animale	Peter Vogel, po	2h		1	6h
		1e			
Compléments de zoologie et Ecologie animale	Jacques Hausser, pas	2e			
Entomologie et zoogéographie écologique	Daniel Cherix, sup	1e			4e
Ecologie animale appliquée	Willy Geiger, sup	1h			
Analyse ultrastructurale I	Jacques Dubochet, po	1			

C = cours; Ex = exercices; TP = travaux pratiques; S = séminaires; h = hiver; e = été  
 Les enseignements désignés par un Δ seront assurés par un suppléant durant toute ou une partie de l'année académique 1992-1993. Le nom indiqué désigne le titulaire habituel

*Programme des cours 1992/93*

		C	Ex	S	TP
Option biologie animale					
Zoologie expérimentale	Walter Wahli, po				20e
Analyse ultrastructurale I	Jacques Dubochet po				3h
Analyse structurale II	Jacques Dubochet, po	2			
Option zoologie et écologie animale					
Zoologie comparée et					
Ecologie animale	Peter Vogel, po				16e
Compléments de zoologie et					
Ecologie animale	Jacques Hausser, pas	1h	2h		
Entomologie et zoogéographie					
écologique	Pierre Goeldlin, pas	1e			4e
Stage de biologie marine	a) Jacques Hausser, pas	1e			3
Analyse ultrastructurale I (facult.)	Jacques Dubochet, po				
NB : a) 3 semaines au début du semestre d'été					
<b>● Certificat de biochimie</b>					
<i>Enseignement propédeutique</i>					
Biochimie I (statistique)	Claude Bron, po	1h			
		3e			
Biochimie II	François Widmer, po	1h			2h
		2e			
Biochimie III	Jacques Matiel, po	4e			
<i>Scolarité du certificat</i>					
Complément de biochimie générale	Jürg Tschopp, po	2h			
		1e			
Biochimie des protéines et enzymes	N.N.	1			2e
Biochimie des acides nucléiques	Bernhard Hirt, pe	1			
Chapitres choisis de biochimie	a) Jürg Tschopp, po	1			
Méthodes de physique en biochimie	Bernhard Hirt, pe	1			
Chapitres choisis d'enzymologie	François Widmer, po	2e			
Biochimie spéciale	Claude Bron, po			1	
Biochimie générale	Jürg Tschopp, po				2h
Immunochimie	Giampietro Corradin, ag				3e
Travail personnel	a) Claude Bron, po		15h		
	François Widmer, po		20e		
NB : a) coordinateur...?					
<b>● Demi-certificat de biochimie</b>					
<i>Enseignement propédeutique</i>					
Biochimie I	Claude Bron, po	1h			
		3e			
Biochimie II	François Widmer, po	1h			2h
		2e			
Biochimie III	Jacques Matiel, po	4e			

*Abréviations : po= professeur ordinaire; pe= professeur extraordinaire; pas= professeur associé; pat=professeur assistant; pi=professeur invité; ag=agrégé; ma=maître assistant; NN= non nommé; sup = suppléant; ass= assistant; pd= privat-docent; cc= chargé de cours;*

			C	Ex	S	TP
<b>Scolarité du certificat</b>						
Compléments de biochimie générale	Jürg Tschopp, po		1			
Biochimie des protéines et enzymes	N.N.		1			2
Biochimie des acides nucléiques	Bernhard Hirt, pe		1			3h
Biochimie spéciale	Giampietro Corradin, ag				1	
Biochimie générale	Jürg Tschopp, po					2h
Immunochimie	Giampietro Corradin, ag					3e
<b>● Demi-certificat de microbiologie</b>						
Microbiologie générale et Physiologie microbienne	a) Dimitri Karamata, po		4h			10h
Génétique microbienne et virale	b) Dimitri Karamata, po		4			10
NB :						
a) 1er trimestre hiver						
b) 2e trimestre hiver						
<b>● Demi-certificat de physiologie</b>						
Physiologie générale et Physiologie spéciale	Eric Jéquier, po		8h			
	Pierre Magistretti, po					
	Pavel Kucera, po		4h			
	François de Ribaupierre, po					
Physiologie générale	François de Ribaupierre, po				2h	
	Paul Honegger, pas					
	Yves de Ribaupierre, ag					
Travaux pratiques à choix	a) N.N.					4e
NB : a) coordinateur						
<b>● Demi-certificat de pharmacologie</b>						
Pharmacologie générale; toxicologie	Bernard Rossier, po		3h			
	Jacques Diezi, po					
	Susanna Cotecchia, po					
Pharmacologie & toxicologie systématiques	Bernard Rossier, po		3e			
	Jacques Diezi, po		1			8h
	Susanna Cotecchia, po					
Phytopharmacologie	N.N.		1			
Cours complémentaires	ou Jean-Daniel Horisberger, pat					
Cours à options	a) Käthi Geering, pas		1			
Travaux pratiques	Käthi Geering, pas					8h
Travail personnel	Jacques Diezi, po					3h
						9e
Séminaires obligatoires	Käthi Geering, pas			2e		
NB : a) coordinateur(s) à désigner						

C = cours; Ex = exercices; TP = travaux pratiques; S = séminaires; h = hiver; e = été  
 Les enseignements désignés par un Δ seront assurés par un suppléant durant toute ou une partie de l'année académique 1992-1993. Le nom indiqué désigne le titulaire habituel



**Licence en sciences de la Terre /  
Diplôme de géologue**

**Semestres 1 et 2**

		C	Ex	S	TP
Mathématiques générales I et II	Henri Joris, po	4	2		
Physique générale B I et II	Dominique Arlettaz, pat François Rothen, po	4	2		4h/ 2e
Chimie générale	Raymond Roulet, po Pierre Feschotte, po	4h			4h/ 8e
Chimie minérale générale	Carlo Floriani, po	2e			
Chimie analytique générale	Carlo Floriani, po	2h			
Compléments de chimie analytique	Etienne Moret, sup	1h			
Géologie générale I & II	Gérard Stampfli, po	3			
Minéralogie générale I & II	Jean Hernandez, po	2h/	2h		4e
Informatique I et II	François Grize, po	3e			
Camp de levé géologique a)		1	2		80e

**Semestres 3 et 4**

Histoire de la terre	Henri Masson, po	2h			
Géologie régionale	Arthur Escher, po	2h			
Paléontologie	Jean Guex, pe	2h			4h
Sédimentologie	Peter Baumgartner, pe	2h			2h
Géologie	Arthur Escher, po				4h
Minéralogie spéciale	Albrecht Steck, po	2h			
Pétrographie générale	Johannes Hunziker, po				6h
Géochimie générale	Jean Hernandez, po	2h			6h
Physique du globe	Johannes Hunziker, po	2h			
Séminaire a)	J.-Jacques Wagner, po Uni GE	2h			
Terrain, 9 semaines a)		1h			40e

**Semestres 5 et 6**

Orogenèse	Arthur Escher, po	1h			
Géologie appliquée	François Zwahlen, po Uni NE	1h			
Stratigraphie	Jean Guex, pe	2h			
Sédimentologie	Peter Baumgartner, pe	2h			2h
Tectonique	Henri Masson, po	2h			4h
Métamorphisme	Albrecht Steck, po	2h			8h
Thermodynamique minéralogique I	Hans-Rudolf Pfeifer, pas	1h			
Géophysique d'exploration I	Raymond Olivier, po	3h			4h
Introduc. à l'étude des gîtes minéraux	Dominique Chapellier, pas				
Géostatistique	Christian Bauchau, ag	2h			
Informatique III & IV	Michel Maignan, pas	2h			
	François Grize, po	2			

Abréviations : po= professeur ordinaire; pe= professeur extraordinaire; pas= professeur associé; pat=professeur assistant; pi=professeur invité; ag=agrégé; ma=maître assistant; NN= non nommé; sup = sup- pléant; ass= assistant; pd= privat-docent; cc= chargé de cours;

		C	Ex	S	TP
Séminaire	a)		1h		
Terrain, 9 semaines	a)				40e
<b>Semestres 7 et 8</b>					
<b>Tronc commun</b>					
Géologie appliquée	François Zwahlen, po Uni NE	1h			
Tectonique	Henri Masson, po	2h			4h
Minéralogie analytique	Albrecht Steck, po				4h
Géochimie isotopique	Johannes Hunziker, po	2h	1h		
Géophysique spéciale I	Raymond Olivier, po	1h			
Séminaire	a)			1h	
Informatique III & IV	François Grize, po	2h	2h		
Terrain, 9 semaines	a)				40e
<b>Option A</b>					
Gîtes minéraux, chapitres choisis	Christian Bauchau, ag	1h			
Prospection minière	Christian Bauchau, ag				6h
Thermodynamique minéralogique II	Hans-Rudolf Pfeifer, pas	1h			
Géophysique d'exploration II A	Camille Meyer de Stadelhofen, po	3h			4h
Géophysique spéciale II	Raymond Olivier, po	2h			
Pétrologie magmatique	Jean Hernandez, po	1h			
<b>Option B</b>					
Tectonique	Henri Masson, po				2h
Sismostratigraphie	Gérard Stampfli, po				2h
Micropaléontologie	Michèle Caron, cc Uni FR	1h			3h
Géologie des Alpes	Arthur Escher, po	2h			
	Henri Masson, po				
	Johannes Hunziker, po				
	Albrecht Steck, po				
	Gérard Stampfli, po				
Géotechnique	François Descoedres, p EPFL	1h			
Géophysique d'exploration II B	Dominique Chapellier, pas				
	André Lamer, ie	3h			4h
Géophysique spéciale II	Raymond Olivier, po	2h			
NB : a) coordinateur(s) à désigner					
<b>Option C</b>					
Tectonique	Henri Masson, po				2h
Sismostratigraphie	Gérard Stampfli, po				2h
Micropaléontologie	Michèle Caron, cc Uni FR	1h			3h
Géologie des Alpes	Arthur Escher, po	2h			
	Henri Masson, po				
	Johannes Hunziker, po				
	Albrecht Steck, po				
Géotechnique	François Descoedres, p EPFL	1h			

C = cours; Ex = exercices; TP = travaux pratiques; S = séminaires; h = hiver; e = été  
 Les enseignements désignés par un Δ seront assurés par un suppléant durant toute ou une partie de l'année académique 1992-1993. Le nom indiqué désigne le titulaire habituel

*Programme des cours 1992/93*

		C	Ex	S	TP
Gîtes minéraux, chapitres choisis	Christian Bauchau, ag	1h			
Prospection minière	Christian Bauchau, ag				6h
Thermodynamique minéralogique II	Hans-Rudolf Pfeifer, pas	1h			
Pétrologie magmatique	Jean Hernandez, po	1h			
<b>Science de la terre, année mobile</b>					
<b>1. Géologie générale</b>					
Géologie générale I	Gérard Stampfli, po	3h			4h
Minéralogie générale I	Jean Hernandez, po	2h			2h
Histoire de la Terre	Henri Masson, po	2h			
Physique du Globe	J.-Jacques Wagner, po Uni GE	2h			
Géologie régionale	Arthur Escher, po	2h			4h
Paléontologie	Jean Guex, pas	2h			4h
Travaux de terrain ou en laboratoire	Arthur Escher, po Johannes Hunziker, po Jean Guex, pas				40e
<b>2. Biosphère</b>					
Géologie générale I	Gérard Stampfli, po	3h			4h
Histoire de la Terre	Henri Masson, po	2h			
Paléontologie	Jean Guex, pas	2h			4h
Micropaléontologie	Michèle Caron, cc Uni FR	1h			3h
Sédimentologie	Peter Baumgartner, pe	2h			2h
Stratigraphie	Jean Guex, pas	2h			
Travaux de terrain ou en laboratoire	Arthur Escher, po Peter Baumgartner, pe Jean Guex, pas				40e
<b>3. Géochimie et minéralogie</b>					
Minéralogie générale I	Jean Hernandez, po	2h			2h
Géochimie générale	Johannes Hunziker, po	2h			
Géochimie isotopique	Johannes Hunziker, po	2h	1h		
Thermodynamique minéralogique I&II	Hans-Rudolf Pfeifer, pas	2h			
Minéralogie analytique	Albert Steck, po				4h
Minéralogie spéciale	Albert Steck, po Johannes Hunziker, po	2h			6h
Introd. à l'étude des gîtes minéraux	Christian Bauchau, ag	2h			
Travaux de terrain ou en laboratoire	Jean Hernandez, po Johannes Hunziker, po Albert Steck, po				40e
<b>4. Géophysique</b>					
Géologie générale I	Gérard Stampfli, po	3h			4h
Physique du globe	J.-Jacques Wagner, po Uni GE	2h			
Minéralogie générale I	Jean Hernandez, po	2h			2h
Géophysique d'exploration I	Raymond Olivier, po Dominique Chapellier, pas	3h			4h
Géophysique d'exploration II A ou	Camille Meyer de Stadelhofen, po	3h			4h

Abréviations : po= professeur ordinaire; pe= professeur extraordinaire; pas= professeur associé; pat=professeur assistant; pi=professeur invité; ag=agrégé; ma=maître assistant; NN= non nommé; sup = sup-pléant; ass= assistant; pd= privat-docent; cc= chargé de cours;

		C	Ex	S	TP
Géophysique d'exploration II B	Dominique Chapellier, pas André Lamer, ie	3h			4h
Travaux de terrain ou en laboratoire	Raymond Olivier, po Dominique Chapellier, pas Camille Meyer de Stadelhofen, po				40e
<b>5. Environnement</b>					
Géologie générale I	Gérard Stampfli, po	3h			4h
Minéralogie générale I	Jean Hernandez, po	2h			2h
Sédimentologie	Peter Baumgartner, pe	2h			2h
Géophysique d'exploration II A	Camille Meyer de Stadelhofen, po	3h			4h
Hydrogéologie	François Zwahlen, po Uni GE	1h			
Géologie du quartenaire	N.N.	2h			
Géologie de l'environnement	N.N.	1h			1h
Thermodynamique minéralogique II	Hans-Rudolf Pfeifer, pas	1h			
Travaux de terrain ou en laboratoire	Camille Meyer de Stadelhofen, po Peter Baumgartner, pe				40e
<b>6. Géologie régionale</b>					
Géologie générale I	Gérard Stampfli, po	3h			4h
Minéralogie générale I	Jean Hernandez, po	2h			2h
Géologie régionale	Arthur Escher, po	2h			4h
Tectonique	Henri Masson, po	2h			
Géologie des Alpes	Arthur Escher, po Henri Masson, po Albrecht Steck, po	2h			
Géologie du quartenaire	N.N.	2h			
Travaux de terrain ou en laboratoire	Arthur Escher, po Henri Masson, po Albrecht Steck, po				40e
<b>● Certificat des sciences de la terre</b>					
<b>Enseignement propédeutique</b>					
Géologie générale I et II	Gérard Stampfli, po	3			4
Minéralogie générale I et II	Jean Hernandez, po	2h	2h		4e
		3e			
<b>Scolarité du certificat</b>					
Cartographie géologique	a) N.N.				40h
Paléontologie	Jean Guex, pe	2h			4h
Histoire de la Terre	Henri Masson, po	2h			
Pétrographie générale	Jean Hernandez, po	2h			6h
Physique du globe	J.-Jacques Wagner, po Uni GE	2h			4h
Géologie régionale	Arthur Escher, po	2h			4h
Sédimentologie	Peter Baumgartner, pe	2h			2h

C = cours; Ex = exercices; TP = travaux pratiques; S = séminaires; h = hiver; e = été  
 Les enseignements désignés par un Δ seront assurés par un suppléant durant toute ou une partie de l'année  
 académique 1992-1993. Le nom indiqué désigne le titulaire habituel

*Programme des cours 1992/93*

			C	Ex	S	TP
Séminaire	b)				1h	
Travaux de terrain	b)					40e
NB :						
a) 2 semaines au début des vacances d'été avant l'année du certificat						
b) 3 semaines au semestre d'été						
Ce certificat permet la préparation d'une thèse de doctorat au moyen de compléments d'études à fixer en fonction du sujet de la thèse, empruntés au programme des géologues et pouvant être acquis pendant la préparation de la thèse.						
<b>● Certificat de géologie et de paléontologie</b>						
<i>Enseignement propédeutique</i>						
Géologie générale I&II		Gérard Stampfli, po	3			4
<i>Scolarité du certificat</i>						
Cartographie géologique	a)	N.N.				40h
<b>• 1ère année</b>						
Paléontologie		Jean Guex, pe	2h			4h
Histoire de la Terre		Henri Masson, po	2h			
Géologie régionale		Arthur Escher, po	2h			4h
Sédimentologie		Peter Baumgartner, pe	2h			2h
Séminaire					1h	
Travaux personnels						8e
<b>• 2e année</b>						
Micropaléontologie		Michèle Caron, cc Uni FR	1h			3h
Sédimentologie		Peter Baumgartner, pe	2h			2h
Géologie appliquée		François Zwahlen, po Uni NE	1h			
Stratigraphie		Jean Guex, pe	2h			
Séminaire					1h	
Tectonique		Henri Masson, po				8h
<b>● Certificat de géophysique</b>						
<i>1ère année</i>						
Physique du globe		J.-Jacques Wagner, po Uni GE	2h			
Géophysique d'exploration I		Raymond Olivier po Dominique Chapellier, pas	3h			4h
<i>2e année</i>						
Géophysique d'exploration II A	ou	C. Meyer de Stadelhofen, po	3h			4h
Géophysique d'exploration II B		Dominique Chapellier, pas André Lamer, ie	3h			4h
<b>● Certificat de minéralogie et de pétrographie</b>						
<i>Enseignement propédeutique</i>						
Minéralogie générale I&II		Jean Hernandez, po	3			4
<i>Scolarité du certificat</i>						
<b>1ère année</b>						
Minéralogie spéciale		Albrecht Steck, po Johannes Hunziker, po	2h			6h
Pétrographie générale		Jean Hernandez, po	2h			6h
Géochimie générale		Johannes Hunziker, po	2h			

*Abréviations : po= professeur ordinaire; pe= professeur extraordinaire; pas= professeur associé; pat=professeur assistant; pi=professeur invité; ag=agrégé; ma=maître assistant; NN= non nommé; sup = sup- pléant; ass= assistant; pd= privat-docent; cc= chargé de cours;*

		C	Ex	S	TP
<b>2e année</b>					
Thermodynamique minéralogique I ou	Hans-Rudolf Pfeifer, pas	1h			
Pétrologie magmatique	Jean Hernandez, po	1h			
Métamorphisme	Albrecht Steck, po	2h			8h
Introduction à l'étude des gîtes minéraux	Christian Bauchau, ag	1h		1h	
<b>● Certificat de spécialisation en géophysique appliquée à la recherche hydrogéologique</b>					
Introduction à la géophysique d'exploration	Camille Meyer de Stadelhofen, po	3h			4h
Géophysique d'exploration pour hydrogéologue	Dominique Chapellier, pas	3h			4h
Géophysique spéciale	Raymond Olivier, po	3h			4h
Travaux dirigés, séminaires	Camille Meyer de Stadelhofen, po				8h
	Dominique Chapellier, pas				
	Raymond Olivier, po				
Travaux de terrain	a) Camille Meyer de Stadelhofen, po				40e
	Dominique Chapellier, pas				
	Raymond Olivier, po				
NB : a) 9 semaines au semestre d'été					
<b>Sciences pharmaceutiques, année mobile</b>					
<b>Semestre 7 et 8</b>					
Pharmacobiologie					
Techniques analytiques	Ulrich Kesselring, po	1h			6h
		2e			
Toxicologie moléculaire des xénobiotiques	Bernard Testa, po	2h			
Relations structure-activité	Bernard Testa, po	1h			
Phytochimie pharmaceutique	Kurt Hostettmann, po	2			6h
Biopharmacie et pharmacocinétique	Jean-Claude Etter, po	2			6h
Toxines naturelles	Kurt Hostettmann, po	2h			
	Bernard Testa, po				
Travaux de laboratoire					20e

C = cours; Ex = exercices; TP = travaux pratiques; S = séminaires; h = hiver; e = été  
 Les enseignements désignés par un Δ seront assurés par un suppléant durant toute ou une partie de l'année académique 1992-1993. Le nom indiqué désigne le titulaire habituel

*Programme des cours 1992/93*

● **Cours de privat-docents et de formation générale**

		C	Ex	S	TP
Gestion de risques industriels	Daniel Bauer, pd	1			
Applications industrielles de la chimie de coordination	Hubert Mimoun, pd	1e			
Réactions radicalaires, applications en synthèse organique	Philippe Renaud, pd	2h			
Ecologie théorique et modélisation des écosystèmes	Roger Arditì, pd	1			
Génétique et amélioration des plantes	Samuel Badoux, pd	2e			
Structure et fonctions des biomembranes et métabolisme cellulaire, analysés par les techniques de résonnance magnétique électronique (ESR) et nucléaire (NMR)	Nestor Fournier, pd	2e			
Problèmes de biologie cellulaire chez les cellules normales et tumorales	Gabriele Losa, pd	1			
Récepteurs et messages secondaires chez les plantes	Hilary V. Martin, pd	2h			
Mécanismes moléculaires et régulation de la réplication de l'ADN eucaryote	Nicolas Mermod, pd	1h			
Cytotaxonomie et cytogéographie	Gino Müller, pd	1			
Quelques méthodes phytochimiques modernes et leurs applications en biologie	Laurent Rivier, pd	2h			
Minéralogie des argiles	Philippe Thèlin, pd	1h			
L'hybridation lymphocytaire, principe et potentiel d'application en biologie clinique	Stephan Carrel, pd	1			
Approche scientifique de certaines thérapies naturelles	Matthias Hamburger, pd	2e			
Chapitres choisis de pharmacologie	Jean-Claude Maire, pd	1			
Dosage de médicaments dans les liquides biologiques	Alain Munafò, pd	1h			
Séminaires de conseil pharmaceutique	Marcel Mesnil, pd	2h			
La pharmacie hospitalière	André Pannatier, pd	1e			
Importance biologique de l'oxygène	Eric Raddatz, pd	2e			
Ultrastructure du chromosome métagénétique et évolution de la formule chromosomique chez les vertébrés	Martine Jotterand-Bellomo, pd	2e			
● <b>Cours de service</b>					
Roches et minéraux	N.N.	2h			
Anglais scientifique	Romy Berger, ass	2			

*Abréviations : po= professeur ordinaire; pe= professeur extraordinaire; pas= professeur associé; pat=professeur assistant; pi=professeur invité; ag=agrégé; ma=maître assistant; NN= non nommé; sup = suppléant; ass= assistant; pd= privat-docent; cc= chargé de cours;*

# Ecole de pharmacie

Bâtiment Ecole de Pharmacie – BEP – CH-1015 Lausanne  
☎ 021/692 2770 - Fax 021/692 28 80

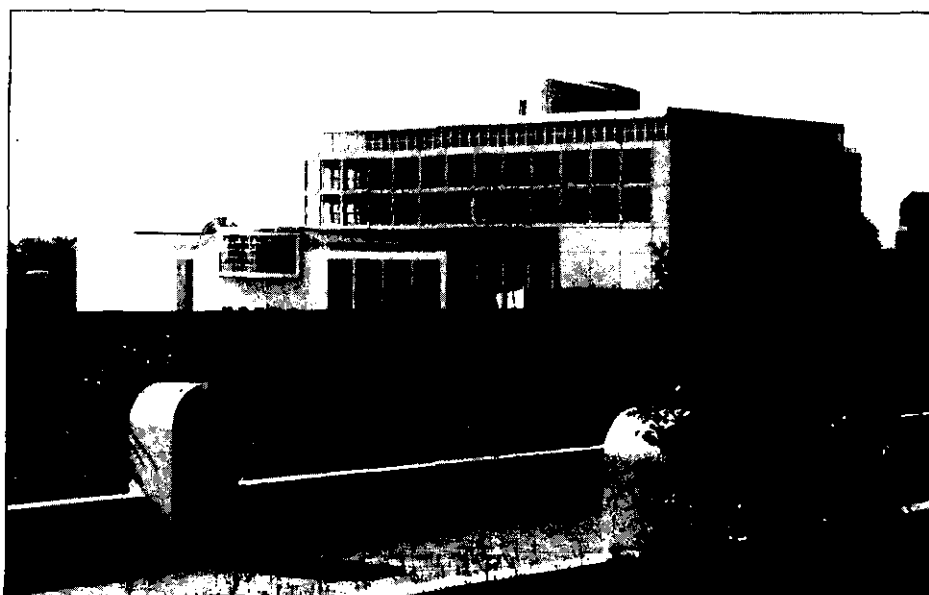

Conformément à l'ordonnance concernant les examens de pharmacie entrée en vigueur en octobre 1980, les études de pharmacie sont organisées comme suit:

- **Premier cycle**
  - 1<sup>ère</sup> année examen de sciences naturelles (1<sup>er</sup> propédeutique)
  - 2<sup>e</sup> année examens des branches pharmaceutiques de base (2<sup>e</sup> propédeutique)
- **Second cycle**
  - 4<sup>e</sup> et 5<sup>e</sup> années examen final (diplôme fédéral ou universitaire de pharmacien)

Entre le premier et le second cycle, les étudiants accomplissent un stage pratique obligatoire d'une année, sanctionné par un examen d'assistant pharmacien.

**Directeur**  
**Professeur**  
**Bernard Testa**  
Reçu sur rendez-vous

**Secrétariat**  
**Mme Dominique Fivaz** ☎ 692 2770  
**Mme Patricia Olaschea** (le matin) ☎ 692 2775  
**Mme Anne-Marie Berjano** (le matin) ☎ 692 2770

**Réception des étudiants:**  
de 10h à 11h30



***Institut de chimie thérapeutique***

BEP Dorigny, 1015 Lausanne, ☎ 692 28 51 ou 692 27 70  
Fax 692 28 80  
Directeur Professeur Bernard Testa  
Laboratoire ☎ 692 28 56

***Institut d'analyse pharmaceutique***

BEP Dorigny, 1015 Lausanne, ☎ 692 27 81 / Fax 692 28 80  
Directeur Professeur Ulrich Kesselring  
Agrége Dr Hô Nam Tran  
☎ 692 27 91  
Laboratoire ☎ 692 27 98

***Institut de pharmacognosie et phytochimie***

BEP Dorigny, 1015 Lausanne, ☎ 692 28 61 / Fax 692 28 80  
Directeur Professeur Kurt Hostettmann  
Laboratoire ☎ 692 28 60

***Institut de pharmacie galénique et biopharmacie***

BEP Dorigny, 1015 Lausanne, ☎ 692 28 31 / Fax 692 28 80  
Directeur Professeur Jean-Claude Etter  
Magasin ☎ 692 28 27

**Bibliothèque**  
**Mme Dozens**  
**Ménétrey**  
**(l'après-midi)**  
**☎ 692 27 61**  
**Ouvert du lundi au**  
**vendredi de 8 h. à**  
**12 h. et de 14 h.**  
**à 18 h.**

## ● 1er cycle

## 1ère année

		C	Ex	S	TP
Mathématiques avec exercices	Dominique Arlettaz, pat	2h			
Physique expérimentale (en hiver au 2e trimestre)	NN	4			4
Biologie animale et génétique	Nicolas Odartchenko, pe	2h			
Biologie animale et génétique	Walter Wahli, po	2e			
Biologie végétale	Jean-Pierre Zryd, po	2.5h			4e
Botanique générale	Rose-Marie Hofer, pas	2h			2h
Taxonomie des plantes médicinales	Nicole Galland, pas	3.5			4e
Chimie générale	Raymond Roulet, po	4h			
Chimie minérale générale	Carlo Floriani, po	2e			
Chimie analytique générale	Carlo Floriani, po	2h			
Chimie analytique	André Merbach, po				12h 11e
Chimie organique générale	Hugo Wyler, po	5e	1e		
Stoechiométrie et chimie des solutions	André Merbach, po	1			
Informatique de base					
Cours recommandé (facultatif)	François Grize, po	2	2		
<b>2e année</b>					
Analyse organique	Pierre Vogel, po	2h			
Mécanismes réactionnels I/II	Manfred Mutter, po Manfred Schlosser, po	2			
Chimie organique	Hugo Wyler, po				16h
Biochimie générale I	Etienne Charollais, pas et Divers enseignants de l'Institut de Biochimie	2h			
Biochimie générale II (= III en sciences)	Jacques Mauël, po	4e			
Biochimie: hormones	Etienne Charollais, pas	2e			
Bases de l'analyse biologique médicale	Jean-Pierre Mach, pas et Divers enseignants de l'Institut de Biochimie	2e 1h			
Biochimie et bases de l'analyse biologique médicale	Jean-Pierre Mach, pas Robert Etges, sup Pierre-Michel Schmidt, ag				8e
Anatomie	Emile Stolic, pas	2h			
Microbiologie	Vacat	2			4e
Virologie	Vacat	1			
Physiologie	Pierre Magistretti, po François de Ribeaupierre, po				
Introduction à la pharmacie pratique	Paul Honegger, pas	2			
Biostatistique (au 1er trimestre)	Max Schrenzel, pas	2e			
Immunologie-parasitologie	Jean-Jacques Pernet, ag	2h	2h		
Hétérocycle (toutes les deux semaines)	Nicolas Odartchenko, pe	2h		1e	
Compléments de biochimie	NN Divers enseignants de l'Institut de Biochimie	2h 2e			

C = cours; Ex = exercices; TP = travaux pratiques; S = séminaires; h = hiver; e = été.

*Programme des cours 1992/93*

		C	Ex	S	TP
<b>● 2e cycle</b>					
<b>4e année</b>					
Chimie thérapeutique (chimie pharmaceutique organique)	Bernard Testa, po avec la collaboration de Jean-M. Tronchet, po (UNI- Genève)	2			
Chimie analytique pharmaceutique Analyse pharmaceutique	Ulrich Kesselring, po Ulrich Kesselring, po en collaboration avec Hô Nam Tran, ag	3	1	1	12
Pharmacognosie et phytochimie	Kurt Hostettmann, po avec la collaboration de Ilias Kapetanidis, po (UNI- Genève)	2			6e
Pharmacologie et toxicologie Pharmacie galénique et bio- pharmacie (enseignements intégrés)	Urs Ruegg, po Jean-Claude Etter, po avec la collaboration de Pierre Buri, po (UNI-Genève) et de M. Eric Doelker, po (UNI-Genève)	2			
Biopharmacie	Joachim Mayer, ag Jean-Claude Etter, po Joachim Mayer, ag	4		2e	
<b>5e année</b>					
Chimie thérapeutique Biopharmacie et chimie thérapeutique (à suivre pendant 2 trimestres; travaux pratiques intégrés)	Bernard Testa, po Jean-Claude Etter, po Bernard Testa, po	2			16
Pharmacognosie et phytochimie	Kurt Hostettmann, po avec la collaboration de Ilias Kapetanidis, po (UNI- Genève)	2			16 h
Pharmacie galénique (à suivre pendant 1 trimestre)	Jean-Claude Etter, po				16
Pharmacologie et toxicologie Pharmacologie clinique	Urs Ruegg, po NN en collaboration avec Jérôme Biollaz, pd et ag	2	2e	2e	
Médecine sociale et préventive Nutrition et diététique Organisation et déontologie	Fred Paccaud, po Yves Schütz, pd et ag Jean-Luc Salomon, pas	1h 1e 1h			
<b>Cours spécialisés</b>					
Pharmacie hospitalière Chapitres choisis de pharmacologie Approche scientifique de certaines thérapies dites naturelles	André Pannatier, pd Jean-Claude Maire, pd Matthias Hamburger, pd	1e 2e 1e			

**Abréviations :**

po = professeur ordinaire; pe = professeur extraordinaire; pas = professeur associé; pat = professeur assistant; ag = agrégé; ma = maître assistant; sup = suppléant; pd = privat-docent

# **Faculté de médecine**

---

*Ecole de Médecine - Rue du Bugnon 9 - 1005 Lausanne*

**☎ 021/313 29 90**

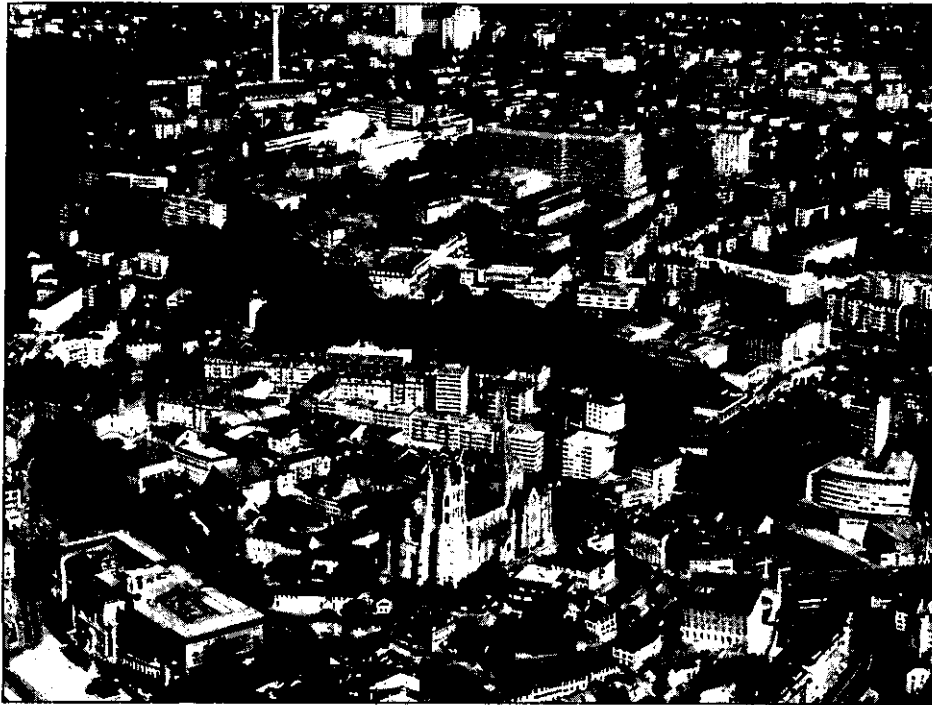

*Prépare à la pratique de la médecine  
et aux différentes activités de recherche fondamentale et clinique*

***Décanat et administration centrale***

**• Doyen, adjoint et secrétariat du décanat**

Ecole de Médecine, Rue du Bugnon 9, 1005 Lausanne, ☎ 313 29 90, Fax 313 29 95

Doyen	Professeur Claude Perret. Reçoit sur rendez-vous
Adjoint de faculté	Mme Gisèle Maradan
Secrétariat du doyen	Mlle Marie-Louise Balducci, Mme Jacqueline Gwerder

**• Vice-doyen Président du Centre des Sciences médicales de base**

Ecole de Médecine, Rue du Bugnon 9, 1005 Lausanne, ☎ 313 29 90

Vice-doyen	Professeur Eric Jéquier
Secrétariat	Mlle Marie-Louise Balducci, Mme Jacqueline Gwerder

**• Vice-doyen Président de la Commission de l'Enseignement**

Ecole de Médecine, Rue du Bugnon 9, 1005 Lausanne, ☎ 313 29 92

Vice-doyen	Professeur Jean-Pierre Wauters
Secrétariat	Mme Monique Pedroli, Mlle Laurence Reber

**• Vice-doyen Président de la Commission de la Recherche**

Ecole de Médecine, Rue du Bugnon 9, 1005 Lausanne, ☎ 313 29 90

Vice-doyen	Professeur Jean-Charles Cerottini
Secrétariat	Mlle Marie-Louise Balducci, Mme Jacqueline Gwerder

**• Vice-doyen Président de la Commission des Affaires «estudiantines»**

Ecole de Médecine, Rue du Bugnon 9, 1005 Lausanne, ☎ 313 29 92

Vice-doyen	Dr Patrice Guex, prof. associé
Secrétariat	Mme Monique Pedroli, Mlle Laurence Reber

Antenne du Secrétariat de l'Enseignement pré- et postgradué  
CHUV, Niveau 08, 1011 Lausanne-CHUV, ☎ 314 44 96 (Ouvert chaque matin de 08 h. 30 à  
12 h. 30)

Secrétariat	Mme Josiane Liechti
-------------	---------------------

**• Répondants d'années d'études auprès des étudiants**

1ère et 2e années	Professeur Pavel Kucera Institut de Physiologie ☎ 313 28 16
-------------------	---

3e année	Dr François Mosimann, privat-docent et agrégé Service de Chirurgie ☎ 314 46 14
4e année	Dr Paul-André Despland, prof. associé Centre EEG - EMG et de Diagnostic neurophysiologique - Service de Neurologie ☎ 314 41 01
5e année	Dr Jérôme Biollaz, privat-docent et agrégé Division de pharmacologie clinique du Département de médecine interne ☎ 314 47 54
6e année	Dr Jean-Jacques Gonvers, prof. associé Policlinique médicale ☎ 20 34 41

• **Examens fédéraux pour les professions médicales**

Voir "Informations destinées aux étudiants en médecine 1992-1993"

• **Centre d'enseignement médical  
et de communication audio-visuelle (CEMCAV)**

CHUV - Niveau 06, 1011 Lausanne-CHUV, ☎ 314 38 41

Médecin-chef Dr Pierre-Henri Gygax

• **Bibliothèque et centre de documentation  
de la Faculté de Médecine et du CHUV (BDFM)**

CHUV - Niveau 08, 1011 Lausanne-CHUV, ☎ 314 43 82

Responsable Mme Monique Cleland

**INSTITUTS DES SCIENCES MÉDICALES RATTACHÉS ADMINISTRATIVEMENT À L'UNIVERSITÉ**

**Institut d'anatomie**

Rue du Bugnon 9  
1005 Lausanne  
☎ 313 29 00, Fax 313 29 25  
Directeur : Professeur Hendrik Van der Loos

**Institut de biochimie**

Ch. des Boveresses  
1066 Epalinges  
☎ 653 30 66/67, Fax 653 62 72  
Directeur : Professeur Claude Bron

**Institut d'histologie  
et d'embryologie**

Rue du Bugnon 9  
1005 Lausanne  
☎ 313 29 99, Fax 313 29 85  
Directeur : Professeur Bernard Droz

**Institut de pharmacologie  
et de toxicologie**

Rue du Bugnon 27  
1005 Lausanne  
☎ 313 27 00, Fax 313 27 75  
Directeur : Professeur Bernard Rossier

**Institut de génétique  
et de biologie microbiennes**  
Rue César-Roux 19  
1005 Lausanne  
☎ 20 60 75, Fax 20 60 78  
Directeur : Professeur Dimitri Karamata

**Centre de microscopie électronique**  
Rue du Bugnon 27  
1005 Lausanne  
☎ 313 26 25, Fax 313 27 75  
Directeur : Professeur Jacques Dubochet

**Institut de physiologie**  
Rue du Bugnon 7  
1005 Lausanne  
☎ 313 28 00, Fax 313 28 65  
Directeur : Professeur Eric Jéquier

### **SERVICE DES HOSPICES CANTONAUX**

#### *Instituts des sciences médicales et services cliniques*

**Centre pluridisciplinaire  
d'oncologie clinique**  
CHUV - Niveau 06  
1011 Lausanne-CHUV  
☎ 314 39 15, Fax 314 31 81  
Directeur : Professeur Ferdy J. Lejeune

**Institut d'histoire de la médecine  
et de la santé publique**  
Chemin des Falaises 1  
1005 Lausanne  
☎ 313 20 98/99, Fax 313 20 95  
Responsable : Guy Saudan, historien

**Institut de médecine légale**  
Rue du Bugnon 21  
1005 Lausanne  
☎ 313 21 61, Fax 313 21 91  
Directeur : Professeur Hans-Rudolf Gujer

**Institut de médecine sociale  
et préventive**  
Rue du Bugnon 17  
1005 Lausanne  
☎ 313 20 20, Fax 313 20 35  
Directeur : Professeur Fred Paccaud

**Institut de médecine  
et d'hygiène du travail**  
Rue du Bugnon 19  
1005 Lausanne  
☎ 313 21 21, Fax 313 21 20  
Directeurs : Professeur Heikki Savolainen et  
Professeur Michel Guillemin

**Institut de pathologie**  
Rue du Bugnon 25  
1011 Lausanne-CHUV  
☎ 313 22 23, Fax 313 22 91  
Directeur : Professeur José Costa

**Policlinique médicale**  
Rue César-Roux 19  
1005 Lausanne  
☎ 20 34 41, Fax 23 46 66  
Directeur : Professeur Alain Pécoud

**Service d'ophtalmologie**  
Hôpital ophtalmique  
Av. de France 15  
1004 Lausanne  
☎ 25 02 11, Fax 25 18 78  
Chef de service : Professeur Claude Gailloud

**Département et Services de Psychiatrie**

**Département de psychiatrie adulte**

Hôpital de Cery, 1008 Prilly, ☎ 643 61 11

Chef de département : Professeur Henri Dufour

**Service de psychiatrie adulte A**

Hôpital de Cery

1008 Prilly

☎ 643 61 11, Fax 643 64 69

Chef de service : Professeur Henri Dufour

**Service de psychiatrie adulte B**

Hôpital de Cery

1008 Prilly

☎ 643 61 11, Fax 643 64 69

Chef de Service: Professeur François Ferrero

**Division autonome de médecine**

**psycho-sociale**

CHUV

1011 Lausanne-CHUV

☎ 314 40 51, Fax 314 40 56

Chef de division : Dr Patrice Guex,  
prof. associé

\* \* \*

**Service de psycho-gériatrie**

Hôpital de Prilly

Rte du Mont

1008 Prilly

☎ 643 63 86, Fax 643 62 38

Chef de service :

Professeur Jean Wertheimer

**Service de psychiatrie de l'enfant  
et de l'adolescent**

Rue du Bugnon 23a

1005 Lausanne

☎ 313 23 11, Fax 313 23 12

Chef de service :

Professeur Walter Bettschart

**CHUV**

Adresse postale : 1011 Lausanne-CHUV

**Département de médecine interne**

Président du Collège de Direction : Professeur Pascal Nicod

**Service de médecine interne A**

CHUV

☎ 314 47 07

Chef de service :

Professeur Peter Burckhardt

**Service des soins intensifs**

CHUV

☎ 314 46 94, Fax 314 46 92

Chef de service : Professeur Claude Perret

**Divisions spécialisées du**

**Département de médecine interne**

**Division de cardiologie**

CHUV

☎ 314 46 89, Fax 314 46 90

Chef de division :

Professeur Lukas Kappenberger



- . **Division d'endocrinologie et du métabolisme**  
CHUV  
☎ 314 53 97, Fax 314 53 90  
Chef de division :  
Professeur Rolf Christian Gaillard
- . **Division de gastro-entérologie**  
CHUV  
☎ 314 46 87, Fax 314 47 15  
Chef de division :  
Professeur André L. Blum
- . **Division d'hématologie**  
CHUV  
☎ 314 46 71  
Chef de division :  
Professeur Marco Schapira
- . **Division d'hypertension**  
CHUV  
☎ 314 57 25, Fax 23 13 81  
Chef de division :  
Professeur Hans-R. Brunner
- . **Division d'immunologie et d'allergie**  
CHUV  
☎ 314 46 69  
Chef de division :  
Professeur Philippe-Charles Frei
- . **Division des maladies infectieuses**  
CHUV  
☎ 314 46 84  
Chef de division :  
Professeur Michel-Pierre Glauser
- . **Division de néphrologie**  
CHUV  
☎ 314 27 51, Fax 314 27 54  
Chef de division :  
Professeur Jean-Pierre Wauters
- . **Division de pharmacologie clinique**  
CHUV  
☎ 314 26 98  
Chef de division : Vacat
- . **Division de pneumologie**  
CHUV  
☎ 314 46 95, Fax 314 46 92  
Chef de division :  
Professeur Philippe Leuenberger

\* \* \*

**Service de neurologie**  
CHUV  
☎ 314 45 96  
Chef de service : Professeur Franco Regli

**Service de rhumatologie, médecine physique et réhabilitation**  
CHUV  
☎ 314 56 35, Fax 314 56 33  
Chef de service : Professeur Yves Saudan

**Service de vénéréo-dermatologie**  
CHUV  
☎ 314 28 39  
Chef de service : Professeur Edgar Frenk

**. Division autonome de neuropsychologie**  
CHUV  
☎ 314 55 45  
Chef de division : Professeur Gilbert Assal

**Département des services de chirurgie**  
CHUV, ☎ 314 46 31  
Président du Collège de Direction : Professeur Germain Chapuis

**Service de chirurgie**  
CHUV  
☎ 314 46 13, Fax 314 47 16  
Chef de service :  
Professeur Germain Chapuis  
☎ 314 46 13  
Médecin-chef : Professeur Michel Gillet

**Service de chirurgie cardio-vasculaire**  
CHUV  
☎ 314 46 08  
Chef de service: Professeur Hossein Sadeghi

**Service de chirurgie pédiatrique**  
CHUV  
☎ 314 46 61, Fax 314 47 25  
Chef de service : Professeur Denis Berger

**Service de chirurgie plastique  
et reconstructive**  
CHUV  
☎ 314 46 56, Fax 314 31 81  
Chef de service: Professeur Serge Krupp

**Service de neurochirurgie**  
CHUV  
☎ 314 46 02, Fax 314 46 36  
Chef de service:  
Professeur Nicolas de Tribolet

**Service d'orthopédie et de  
traumatologie de l'appareil moteur**  
CHUV  
☎ 314 46 19  
Chef de service :  
Professeur Jean-Jacques Livio

**Service d'urologie**  
CHUV  
☎ 314 47 10  
Chef de service :  
Professeur Hans-Jürg Leisinger

**. Division autonome de recherche chirurgicale**  
CHUV  
☎ 314 22 76  
Chef de division:  
Professeur Patrick Aebischer

\* \* \*

**Service d'oto-rhino-laryngologie**  
CHUV  
☎ 314 46 40  
Chef de service :  
Professeur Philippe Monnier

**Département d'obstétrique et de gynécologie**

Maternité, ☎ 314 25 30

Chef de département : Professeur Pierre De Grandi

. **Service d'obstétrique**  
Maternité  
☎ 314 25 10, Fax 314 22 42  
Chef de service :  
Professeur Hans Bossart

. **Service de gynécologie**  
Maternité  
☎ 314 25 30  
Chef de service :  
Professeur Pierre De Grandi

\* \* \*

**Service de pédiatrie**  
CHUV  
☎ 314 46 50  
Chef de service :  
Mme le Professeur Magda Lodeweyckx

. **Division spécialisée de néonatalogie**  
CHUV  
☎ 314 25 44  
Chef de division :  
Professeur André Calame

. **Division autonome  
de génétique médicale**  
CHUV  
☎ 314 25 72  
Chef de division :  
Professeur Graziano Pescia

\* \* \*

**Service d'anesthésiologie**  
CHUV  
☎ 314 45 79  
Chef de service a.i. : Professeur Daniel Scheidegger

\* \* \*

**Service de radiodiagnostic**  
CHUV  
☎ 314 45 86  
Chef de service :  
Professeur Pierre Schnyder

**Service de radiothérapie**  
CHUV  
☎ 314 46 46  
Chef de service :  
Professeur René-Olivier Mirimanoff

. **Division autonome  
de médecine nucléaire**  
CHUV  
☎ 314 42 47  
Chef de division :  
Professeur Bernard Delaloye

\* \* \*

**Laboratoire central  
de chimie clinique**

CHUV

☎ 314 52 39, Fax 314 52 66

Chef de laboratoire :

Dr Claude Bachmann, prof. associé

**Laboratoire central d'hématologie**

CHUV

☎ 314 46 71

Médecin-chef :

Professeur Marco Schapira

**Institut de microbiologie**

Rue du Bugnon 44

☎ 314 23 12

Chef de service :

Mme le Professeur Heidi Diggelmann

**Institut de physiopathologie clinique**

CHUV

☎ 314 46 94, Fax 314 46 92

Chef de service : Professeur Claude Perret

**Division autonome de médecine**

**préventive hospitalière**

CHUV

☎ 314 53 43, Fax 314 53 55

Médecin-chef : Dr Patrick Francioli,

privat-docent et agrégé

## 1er examen propédeutique

● 1ère année		Heures/année	
Physique	Vacat	100	C
Physique <i>avec la collaboration de</i>	Vacat François Patthey, ma	42	TP
Chimie générale	Pierre Feschotte, po	64	C
Chimie générale	Pierre Feschotte, po	60	TP
Chimie organique	Manfred Mutter, po	54	C
Chimie organique	Manfred Mutter, po	10	Ex/R
Biologie animale	Walter Wahli, po	64	C
Biologie animale	Walter Wahli, po	32	TP
Biologie animale	Peter Vogel, po	30	C
Biologie animale	Peter Vogel, po	32	TP
Biologie cellulaire et végétale	Vacat	44	C
Biologie cellulaire et végétale	Vacat	24	TP
Anatomie normale macroscopique <i>avec la collaboration de</i>	Hendrik Van der Loos, po Giorgio Innocenti, pas Norbert Schönenberger, sup	20 8	C TP
Histologie et embryologie générales <i>avec la collaboration de</i>	Bernard Droz, po Radivoj Krstic, pas Tomas Pexieder, pas Christophe Reymond, pat	44	C
Biochimie	Claude Bron, po	44	C
Physiologie générale	Pavel Kucera, po Pierre Magistretti, po Paul Honegger, pas	34	C
Eléments de médecine psycho-sociale	Patrice Guex, pas Walter Bettschart, po	34	C
Introduction au système suisse de santé publique <i>avec la collaboration de</i>	Fred Paccaud, po Jean Martin, ag	6	C
Introduction à l'informatique <i>avec la collaboration de</i>	Fred Paccaud, po François Grize, po Alfio Marazzi, pas	2	C

Abréviations : ag = agrégé; ma = maître-assistant; pas = professeur associé; pat = professeur assistant; pd = privat-docent; pe = professeur extraordinaire; po = professeur ordinaire;

		Heures/année
Introduction à l'informatique <i>avec la collaboration de</i>	Fred Paccaud, po François Grize, po Alfio Marazzi, pas	2 TP
Biostatistique I <i>avec la collaboration de</i>	Fred Paccaud, po Alfio Marazzi, pas Guy van Melle, ag	4 C

## 2e examen propédeutique

### ● 2e année

Anatomie normale macroscopique <i>avec la collaboration de</i>	Hendrik Van der Loos, po Josef Dörfel, pas Giorgio Innocenti, pas Norbert Schönenberger, sup	72 C
Dissection et démonstrations <i>avec la collaboration de</i>	Hendrik Van der Loos, po Josef Dörfel, pas Giorgio Innocenti, pas Wali Zaki, ag Peter Clarke, sup Norbert Schönenberger, sup Jean-Pierre Hornung, ma Beat Riederer, sup Egbert Welker, sup	153 TP
Histologie spéciale et embryologie <i>avec la collaboration de</i>	Bernard Droz, po Radivoj Krstic, pas Tomas Pexieder, pas Christophe Reymond, pat	72 C
Histologie générale et spéciale <i>avec la collaboration de</i>	Bernard Droz, po Radivoj Krstic, pas Tomas Pexieder, pas Christophe Reymond, pat Ibtissam Barakat Walter, ma	66 TP
Histologie, séminaires	Bernard Droz, po et collaborateurs	12 S
Physiologie	Eric Jéquier, po Pavel Kucera, po Pierre Magistretti, po François de Ribaupierre, po	180 C

*sup = suppléant; C = cours; CC = cours coordonnés; ELM = enseignement au lit du malade;  
TP = travaux pratiques; Ex/R = exercices/répétitions; S = séminaires; h = hiver; e = été*

*Programme des cours 1992/93*

---

		<i>Heures/année</i>
Physiologie	Eric Jéquier, po Pavel Kucera, po Pierre Magistretti, po François de Ribaupierre, po Paul Honegger, pas Eric Raddatz, sup Maria Kiraly, ag Yves de Ribaupierre, ag Yves Schütz, ag	72 TP
Démonstrations de physiologie clinique	Peter Burckhardt, po Lukas Kappenberger, po Philippe Leuenberger, po Alain Pécoud, po Jean-Pierre Wauters, po Jean-Jacques Gonvers, pas	7 C
Biochimie	Claude Bron, po Jean-Charles Cerottini, po Heidi Diggelmann, po Jacques Mauël, po Jürg Tschopp, po Jean-Pierre Kraehenbuhl, pe Jean-Pierre Mach, pas	114 C
Biochimie	Claude Bron, po Jacques Mauël, po Jürg Tschopp, po Jean-Pierre Kraehenbuhl, pe Jean-Pierre Mach, pas Henri Jaquet, ag Denis Rivier, ag	80 TP
Eléments de médecine psycho-sociale	Patrice Guex, pas Daniel Masson, ag et collaborateurs	32 C
Biostatistique II <i>avec la collaboration de</i>	Fred Paccaud, po Alfio Marazzi, pas Guy van Melle, ag	9 C

*Abréviations : ag = agrégé; ma = maître-assistant; pas = professeur associé; pat = professeur assistant; pd = privat-docent; pe = professeur extraordinaire; po = professeur ordinaire;*

---

**Examen final - 1ère partie**

● 3e année

(Le nombre d'heures mentionnées pour chaque discipline ne comprend pas celles qui sont attribuées dans le cadre des cours coordonnés)

Pathologie générale	José Costa, po Michel Campiche, pas Claude-Yves Genton, pas Jean Hürlimann, pas Tomas Pexieder, pas	46	C
Pathologie générale	José Costa, po Michel Campiche, pas Claude-Yves Genton, pas Jean Hürlimann, pas et collaborateurs	30	TP/S
Physiopathologie <i>avec la collaboration de</i>	Claude Perret, po Peter Burckhardt, po Philippe Leuenberger, po François Clément, ag et collaborateurs	31	C
Microbiologie générale	Heidi Diggelmann, po Jacques Bille, po Patrick Francioli, ag	19	C
Immunologie générale	Jean-Charles Cerottini, po	10	C
Immunologie clinique / Allergie	Philippe-Charles Frei, po	8	C
Microbiologie spéciale, maladies et épidémiologie infectieuses et parasitaires <i>avec la collaboration de</i>	Heidi Diggelmann, po Jacques Bille, po Philippe-Charles Frei, po Michel-Pierre Glauser, po Philippe Leuenberger, po Patrick Francioli, ag	45	C
Microbiologie, parasitologie, immunologie	Heidi Diggelmann, po Jacques Bille, po et collaborateurs	28	TP
Pharmacologie et toxicologie <i>avec la collaboration de</i>	Bernard Rossier, po Susanna Cotecchia, po Jacques Diezi, po Käthi Geering, pas Jean-Daniel Horisberger, pas Laurent Schild, ag	49	C

*sup = suppléant; C = cours ; CC = cours coordonnés; ELM = enseignement au lit du malade;  
TP = travaux pratiques; Ex/R = exercices/répétitions; S = séminaires; h = hiver; e = été*



*Programme des cours 1992/93*

---

		<i>Heures/année</i>
Introduction à la radiologie médicale	Pierre Schnyder, po	2 C
Eléments de base de radiobiologie et de radiothérapie	René-Olivier Mirimanoff, po	4 C
Clinique médicale propédeutique avec la collaboration de	Pascal Nicod, po Peter Burckhardt, po Alain Pécoud, po	9 C
Clinique chirurgicale propédeutique avec la collaboration de	Germain Chapuis, po Denis Berger, po Michel Gillet, po Serge Krupp, po Jean-Jacques Livio, po Hossein Sadeghi, po Nicolas de Tribolet, po	10 C
Clinique pédiatrique propédeutique	Magda Lodeweyckx, po André Calame, po	19 C
Médecine psycho-sociale	Patrice Guex, pas Daniel Masson, ag et collaborateurs	26 C
Pneumologie <i>Coordinateur:</i> avec la collaboration de	Philippe Leuenberger, po Germain Chapuis, po José Costa, po Jacques Diezi, po Claude Perret, po Bernard Rossier, po Marcel-André Boillat, pas Angelika Bischof Delaloye, ag Jean-Léopold Micheli, ag et collaborateurs	37 CC
Cardiologie <i>Coordinateur:</i> avec la collaboration de	Lukas Kappenberger, po José Costa, po Jacques Diezi, po Claude Perret, po Hossein Sadeghi, po Axel Essinger, pas Claude-Yves Genton, pas Jean-Jacques Goy, pas Jean-Daniel Horisberger, pas Maurice Payot, ag et collaborateurs	27 CC

*Abréviations : ag = agrégé; ma = maître-assistant; pas = professeur associé; pat = professeur assistant; pd = privat-docent; pe = professeur extraordinaire; po = professeur ordinaire;*

---

		Heures/année	
Affections vasculaires périphériques		17	CC
<i>Coordinateur:</i>	François Mosimann, ag		
<i>avec la collaboration de</i>	José Costa, po Lukas Kappenberger, po Axel Essinger, pas Laurent Schild, ag		
Hématologie		34	CC+ TP
<i>Coordinateur:</i>	Pierre-Michel Schmidt, ag		
<i>avec la collaboration de</i>	José Costa, po Jacques Diezi, po Marco Schapira, po Daniel Beck, ag François Clément, ag Françoise Delacrétaz, ag et collaborateurs		
Reins et hypertension		40	CC
<i>Coordinateur:</i>	Jean-Pierre Wauters, po		
<i>avec la collaboration de</i>	Denis Berger, po Hans-R. Brunner, po Peter Burckhardt, po José Costa, po Jacques Diezi, po Michel-Pierre Glauser, po Claude Perret, po Michel Campiche, pas Jean-Pierre Guignard, pas Jean-Daniel Horisberger, pas		
Gastro-entérologie		40	CC
<i>avec la collaboration de</i>	André L. Blum, po Denis Berger, po Germain Chapuis, po José Costa, po Jacques Diezi, po Michel-Pierre Glauser, po Jean-Jacques Gonvers, pas Jean-Daniel Horisberger, pas François Mosimann, ag Michel Roulet, ag Emilia Saraga, ag et collaborateurs		
Foie, pancréas et voies biliaires		24	CC
<i>Coordinateur:</i>	Jean-Jacques Gonvers, pas		
<i>avec la collaboration de</i>	José Costa, po Jacques Diezi, po Jean-Daniel Horisberger, pas Charlotte Fontolliet, ag Michel Roulet, ag		

*sup* = suppléant; *C* = cours ; *CC* = cours coordonnés; *ELM* = enseignement au lit du malade;  
*TP* = travaux pratiques; *Ex/R* = exercices/répétitions; *S* = séminaires; *h* = hiver; *e* = été

*Programme des cours 1992/93*

---

		<i>Heures/année</i>
Métabolisme <i>Coordinateur:</i> <i>avec la collaboration de</i>	Eric Jéquier, po Peter Burckhardt, po Bernard Rossier, po Michel Campiche, pas Jean-Marie Matthieu, pas	14 CC
Endocrinologie <i>Coordinateur:</i> <i>avec la collaboration de</i>	Bernard Rüedi, pas Peter Burckhardt, po Germain Chapuis, po José Costa, po Rolf Christian Gaillard, po Magda Lodeweyckx, po Käthi Geering, pas Fulgencio Gomez, ag et collaborateurs	25 CC
Neurologie <i>Coordinateur:</i> <i>avec la collaboration de</i>	Franco Regli, po Gilbert Assal, po Nicolas de Tribolet, po Gérard de Crousaz, pas Thierry Deonna, pas Paul-André Despland, pas Robert-Charles Janzer, pas Andreas Steck, pas Julien Bogousslavsky, ag Heinz Fankhauser, ag et collaborateurs	36 CC
Cardiologie I	Lukas Kappenberger, po et collaborateurs	18 C
Auscultation pulmonaire <i>avec la collaboration de</i>	Philippe Leuenberger, po Jean-Léopold Micheli, ag	10 C
Cardiologie	Lukas Kappenberger, po et collaborateurs	ELM
Chirurgie <i>avec la collaboration de</i>	Germain Chapuis, po Denis Berger, po Michel Gillet, po Serge Krupp, po Hans-Jürg Leisinger, po Hossein Sadeghi, po Nicolas de Tribolet, po Mohamed Boumghar, ag Heinz Fankhauser, ag	ELM

*Abréviations : ag = agrégé; ma = maître-assistant; pas = professeur associé; pat = professeur assistant; pd = privat-docent; pe = professeur extraordinaire; po = professeur ordinaire;*

---

		<i>Heures/année</i>
Chirurgie (suite)	Jean-Claude Givel, ag François Mosimann, ag	
Gynécologie	Pierre De Grandi, po et collaborateurs	ELM
Médecine interne <i>avec la collaboration de</i>	Pascal Nicod, po Bernard Rüedi, pas et collaborateurs	ELM
Neurologie <i>avec la collaboration de</i>	Franco Regli, po Gérard de Crousaz, pas Paul-André Despland, pas Andreas Steck, pas Julien Bougousslavsky, ag et collaborateurs	ELM
Ophtalmologie <i>avec la collaboration de</i>	Claude Gailloud, po Francis Bigar, pas Michel Gonvers, pas Aubin Balmer, ag Nicolas Ducrey, ag Ruggero Faggioni, ag Leonidas Zografos, ag et collaborateurs	ELM
Oto-rhino-laryngologie	Philippe Monnier, po	ELM
Pédiatrie	Magda Lodeweyckx, po André Calame, po Thierry Deonna, pas Jean-Pierre Guignard, pas Jean-Marie Matthieu, pas Daniel Beck, ag Claire-Lise Fawer, ag Jean-Léopold Micheli, ag Maurice Payot, ag Bernard Pelet, ag Michel Roulet, ag et collaborateurs	ELM
Pneumologie	Philippe Leuenberger, po et collaborateurs	ELM
Policlinique médicale	Alain Pécoud, po et collaborateurs	ELM

*sup = suppléant; C = cours ; CC = cours coordonnés; ELM = enseignement au lit du malade;  
TP = travaux pratiques; Ex/R = exercices/répétitions; S = séminaires; h = hiver; e = été*

*Programme des cours 1992/93*

---

		<i>Heures/année</i>
Psychiatrie	Walter Bettschart, po Henri Dufour, po François Ferrero, po Jean Wertheimer, po François Ansermet, ag Aldo Calanca, ag Michel Gaillard, ag Edmond Gilliéron, ag Daniel Masson, ag Jean-Michel Porret, ag Gérard Salem, ag et collaborateurs du Département et des Services de Psychiatrie	ELM
Réanimation cardio-pulmonaire	James Freeman, po René Chioléro, ag Jean-Patrice Gardaz, ag Patrick Ravussin, ag et collaborateurs	ELM
Rhumatologie, médecine physique et réhabilitation	Yves Saudan, po et collaborateurs	ELM
Traumatologie-orthopédie	Jean-Jacques Livio, po et collaborateurs	ELM
Intervenants externes pour l'ELM: Université de Zurich Université de Genève	Paul Hahnloser, pas Luc Humair, pas Claude Regamey, pas Antoine de Torrenté, chargé de cours	

● **4e année**

*(Le nombre d'heures mentionnées pour chaque discipline ne comprend pas celles qui sont attribuées dans le cadre des cours coordonnés et des cours-blocs)*

Cours-bloc de chirurgie (4 semaines) avec la collaboration de	Michel Gillet, po Denis Berger, po James Freeman, po Serge Krupp, po Jean-Jacques Livio, po Hossein Sadeghi, po Nicolas de Tribolet, po	C
--	---	---

*Abréviations : ag = agrégé; ma = maître-assistant; pas = professeur associé; pat = professeur assistant; pd = privat-docent; pe = professeur extraordinaire; po = professeur ordinaire;*

---

		<i>Heures/année</i>
Cours-bloc de chirurgie (suite)	Augustin Besson, ag René Chiolero, ag Michel Dutoit, ag Heinz Fankhauser, ag Jean-Patrice Gardaz, ag Jean-Claude Givel, ag Pierre-François Leyvraz, ag Marco Merlini, ag François Mosimann, ag Patrick Ravussin, ag et collaborateurs	
Clinique orthopédique <i>avec la collaboration de</i>	Jean-Jacques Livio, po Jean-Claude Caron, ag Michel Dutoit, ag Pierre-François Leyvraz, ag	11 C
Clinique pédiatrique <i>avec la collaboration de</i>	Magda Lodeweyckx, po André Calame, po Thierry Deonna, pas Jean-Pierre Guignard, pas Jean-Marie Matthieu, pas Daniel Beck, ag Claire-Lise Fawer, ag Jean-Léopold Micheli, ag Maurice Payot, ag Bernard Pelet, ag Michel Roulet, ag	68 C
Clinique propédeutique oto-rhino- laryngologique	Philippe Monnier, po	29 C
Cours-bloc d'oto-rhino-laryngologie (1 semaine)	Philippe Monnier, po et collaborateurs	C
Ophthalmologie propédeutique <i>avec la collaboration de</i>	Claude Gailloud, po Francis Bigar, pas Michel Gonvers, pas Aubin Balmer, ag Nicolas Ducrey, ag Ruggero Faggioni, ag Leonidas Zografos, ag	27 C
Cours-bloc d'ophtalmologie (1 semaine) <i>avec la collaboration de</i>	Claude Gailloud, po Francis Bigar, pas Michel Gonvers, pas Aubin Balmer, ag	C

*sup = suppléant; C = cours ; CC = cours coordonnés; ELM = enseignement au lit du malade;  
TP = travaux pratiques; ExR = exercices/répétitions; S = séminaires; h = hiver; e = été*

*Programme des cours 1992/93*

---

		<i>Heures/année</i>	
Cours-bloc d'ophtalmologie (suite)	Nicolas Ducrey, ag Ruggero Faggioni, ag Leonidas Zografos, ag et collaborateurs		
Clinique et policlinique dermato- vénérologique	Edgar Frenk, po Florence Baudraz, ag et collaborateurs	60	C
Clinique propédeutique d'obstétrique et de gynécologie, opérations obstétricales	Pierre De Grandi, po	52	C
Cours-bloc d'obstétrique et de gynécologie (2 semaines) <i>avec la collaboration de</i>	Pierre De Grandi, po Hans Bossart, po Marc Germond, ag Pierre-Jean Ditesheim, ag Paul Janecek, ag Sylvain Meyer, ag Hansjörg Welti, ag et collaborateurs		C
Médecine sociale et préventive <i>avec la collaboration de</i>	Fred Paccaud, po Marcel-André Boillat, pas Carlo La Vecchia, pas Fabio Levi, ag	16	C
Génétique médicale	Graziano Pescia, po	15	C
Radiodiagnostic <i>avec la collaboration de</i>	Pierre Schnyder, po Angela Anderegg, pas Axel Essinger, pas Christian Hessler, pas Bertrand Duvoisin, ag François Gudinchet, ag	43	C
Radiothérapie	René-Olivier Mirimanoff, po	7	C
Médecine nucléaire	Bernard Delaloye, po Angelika Bischof Delaloye, ag	7	C
Diagnostic en chimie clinique <i>avec la collaboration de</i>	Claude Bachmann, pas Jean-Pierre Wauters, po	4	C
Pathologie spéciale	José Costa, po Claude-Yves Genton, pas Etienne Gloor, pas	25	C

*Abréviations : ag = agrégé; ma = maître-assistant; pas = professeur associé; pat = professeur assistant; pd = privat-docent; pe = professeur extraordinaire; po = professeur ordinaire;*

---

		Heures/année
Histoire de la médecine	Selon liste des conférences annoncées	18 C
Médecine interne <i>et collaborateurs du Département de médecine interne</i>	Peter Burckhardt, po André L. Blum, po Philippe-Charles Frei, po Michel-Pierre Glauser, po Lukas Kappenberger, po Philippe Leuenberger, po Pascal Nicod, po Claude Perret, po Jean-Pierre Wauters, po Jean-Jacques Gonvers, pas François Clément, ag Pierre-Michel Schmidt, ag	16 C
Cours-bloc de médecine interne (4 semaines) <i>avec la collaboration de</i>	Peter Burckhardt, po André L. Blum, po Philippe-Charles Frei, po Michel-Pierre Glauser, po Lukas Kappenberger, po Philippe Leuenberger, po Pascal Nicod, po Jean-Pierre Wauters, po Jérôme Biollaz, ag Fulgencio Gomez, ag Pierre-Michel Schmidt, ag	C
Cardiologie II	Lukas Kappenberger, po et collaborateurs	11 C
Auscultation pulmonaire	Philippe Leuenberger, po	3 C
Médecine générale <i>avec la collaboration de médecins praticiens</i>	Alain Pécoud, po	6 C
Policlinique médicale <i>avec la collaboration de</i>	Alain Pécoud, po Jean-Jacques Gonvers, pas Roger Darioli, ag	56 C
Thérapeutique médicale	Alain Pécoud, po	15 C
Introduction à la psychiatrie (psychiatrie d'adultes, psychiatrie d'enfants et d'adolescents, psychogériatrie)	Walter Bettschart, po Henri Dufour, po François Ferrero, po Jean Wertheimer, po	17 C

*sup = suppléant; C = cours; CC = cours coordonnés; ELM = enseignement au lit du malade; TP = travaux pratiques; Ex/R = exercices/répétitions; S = séminaires; h = hiver; e = été*



*Programme des cours 1992/93*

---

		<i>Heures/année</i>	
Introduction à la psychiatrie (suite)	Aldo Calanca, ag Edmond Gilliéron, ag Gérard Salem, ag		
Cours-bloc de psychiatrie (2 semaines)	Gilbert Assal, po Walter Bettschart, po François Ferrero, po Jean Wertheimer, po François Ansermet, ag Pierre Baumann, ag Aldo Calanca, ag Elisabeth Fivaz, ag Michel Gaillard, ag Edmond Gilliéron, ag Jean-Michel Porret, ag Gérard Salem, ag et collaborateurs du Département et des Services de Psychiatrie		C
Urgences <i>Coordinateur:</i> <i>avec la collaboration de</i>	Augustin Besson, ag Jean-Jacques Livio, po Claude Perret, po Patrice Guex, pas René Chiolero, ag Jean-Léopold Micheli, ag	15	CC
Chirurgie de l'appareil moteur <i>Coordinateur:</i> <i>avec la collaboration de</i>	Jean-Jacques Livio, po Denis Berger, po Germain Chapuis, po Bernard Delaloye, po Serge Krupp, po Nicolas de Tribolet, po Jean-Claude Caron, ag Michel Dutoit, ag Pierre-François Leyvraz, ag	26	CC
Sénologie <i>Coordinateur:</i> <i>avec la collaboration de</i>	Christian Hessler, pas Pierre De Grandi, po R.-O. Mirimanoff, po Etienne Gloor, pas Patrice Guex, pas Jean-Claude Givel, ag Fulgencio Gomez, ag Hansjörg Welti, ag	12	CC

*Abréviations : ag = agrégé; ma = maître-assistant; pas = professeur associé; pat = professeur assistant; pd = privat-docent; pe = professeur extraordinaire; po = professeur ordinaire;*

---

		<i>Heures/année</i>
<b>COURS A OPTION</b>		
Séminaires interfacultaires d'éthique biomédicale	Jacques Diezi, po Claude Perret, po Jean-Pierre Wauters, po	10 S
Génétique médicale	Graziano Pescia, po	16 C
Orthopédie	Jean-Jacques Livio, po	9 C
Diagnostic en chimie clinique	Claude Bachmann, pas	4 C
Auscultation pulmonaire	Philippe Leuenberger, po	2 C
Médecine sociale et préventive	Fred Paccaud, po	6 S
Initiation à la lecture d'un article médical	Bernard Rossier, po Jérôme Biollaz, ag	8 S
Immunologie clinique et allergologie	Philippe-Charles Frei, po	4 C

● **5e année**

*Année d'études à option (dix mois de stages). Le programme des stages de chaque étudiant est établi selon les préférences de ce dernier. Les Facultés de médecine de Genève et de Lausanne tiennent à jour un catalogue des places de stage en Suisse romande. Renseignements auprès du Secrétariat des études cliniques.*

**Examen final - 2e et 3e parties**

● **6e année**

Clinique chirurgicale <i>avec la collaboration de</i>	Germain Chapuis, po Denis Berger, po James Freeman, po Michel Gillet, po Serge Krupp, po Hans-Jürg Leisinger, po Jean-Jacques Livio, po Hossein Sadeghi, po Nicolas de Tribolet, po Augustin Besson, ag Mohamed Boumghar, ag Jean-Claude Givel, ag Marco Merlini, ag François Mosimann, ag	102 C
Séminaires de chirurgie <i>avec la collaboration de</i>	Germain Chapuis, po Denis Berger, po	20 S

*sup = suppléant; C = cours; CC = cours coordonnés; ELM = enseignement au lit du malade; TP = travaux pratiques; Ex/R = exercices/répétitions; S = séminaires; h = hiver; e = été*

*Programme des cours 1992/93*

---

		<i>Heures/année</i>	
Séminaires de chirurgie (suite)	James Freeman, po Michel Gillet, po Serge Krupp, po Hans-Jürg Leisinger, po Jean-Jacques Livio, po Hossein Sadeghi, po Nicolas de Tribolet, po		
Clinique et policlinique dermato- vénérologique	Edgar Frenk, po	20	C
Clinique ophtalmologique <i>avec la collaboration de</i>	Claude Gailloud, po Francis Bigar, pas Michel Gonvers, pas Aubin Balmer, ag Nicolas Ducrey, ag Ruggero Faggioni, ag Leonidas Zografos, ag	18	C
Médecine sociale et préventive <i>avec la collaboration de</i>	Fred Paccaud, po Heikki Savolainen, po Marcel-André Boillat, pas Carlo La Vecchia, pas Patrick Francioli, ag Fabio Levi, ag Jean Martin, ag	38	C
Clinique pédiatrique <i>avec la collaboration de</i>	Magda Lodeweyckx, po André Calame, po Thierry Deonna, pas Jean-Pierre Guignard, pas Jean-Marie Matthieu, pas Daniel Beck, ag Claire-Lise Fawer, ag Jean-Léopold Micheli, ag Maurice Payot, ag Bernard Pelet, ag Michel Roulet, ag et collaborateurs	58	C
Assécurologie	Vacat	10	C
Médecine de catastrophe	Germain Chapuis, po et collaborateurs	12	C
Clinique neurologique <i>avec la collaboration de</i>	Franco Regli, po Gilbert Assal, po Paul-André Despland, pas Andreas Steck, pas	26	C

*Abréviations : ag = agrégé; ma = maître-assistant; pas = professeur associé; pat = professeur assistant; pd = privat-docent; pe = professeur extraordinaire; po = professeur ordinaire;*

---

*Faculté de médecine*

		<i>Heures/année</i>	
Clinique de rhumatologie et réhabilitation <i>avec la collaboration de</i>	Yves Saudan, po Jean-Charles Gerster, pas	38	C
Séminaires de pathologie	José Costa, po Michel Campiche, pas Claude-Yves Genton, pas Etienne Gloor, pas Robert-Charles Janzer, pas Françoise Delacrétaz, ag Charlotte Fontolliet, ag Emilia Saraga, ag et collaborateurs	54	S
Médecine légale (y. c. travaux en petits groupes)	Hans-Rudolf Gujer, po Conception Brandt, ag Thomas Krompecher, ag Laurent Rivier, ag	52	C
Clinique oto-rhino-laryngologique	Philippe Monnier, po	42	C
Clinique gynécologique et obstétricale	Hans Bossart, po Pierre-Jean Ditesheim, ag Marc Germond, ag Sylvain Meyer, ag Irmi Rey-Stocker, ag Hansjörg Welti, ag et collaborateurs	26	C
Nosologie et thérapie psychiatriques (psychiatrie d'adultes, psychiatrie d'enfants et d'adolescents, psycho- gériatrie et neuropsychologie)	Gilbert Assal, po Walter Bettschart, po Henri Dufour, po François Ferrero, po Jean Wertheimer, po Pierre Baumann, ag Aldo Calanca, ag Elisabeth Fivaz, ag Edmond Gilliéron, ag Gérard Salem, ag et collaborateurs du Départe- ment et des Services de Psychiatrie	50	C
Psychiatrie clinique	Walter Bettschart, po Henri Dufour, po François Ferrero, po Jean Wertheimer, po Aldo Calanca, ag Michel Gaillard, ag Edmond Gilliéron, ag	28	C

*sup = suppléant; C = cours ; CC = cours coordonnés; ELM = enseignement au lit du malade;  
TP = travaux pratiques; Ex/R = exercices/répétitions; S = séminaires; h = hiver; e = été*

---

*Programme des cours 1992/93*

---

		<i>Heures/année</i>
Psychiatrie clinique (suite)	et collaborateurs du Département et des Services de Psychiatrie	
Médecine interne (clinique et polyclinique médicales), pharmacologie clinique et thérapeutique médicale (enseignement coordonné) <i>et collaborateurs de la PMU et du Département de médecine interne</i>	Peter Burckhardt, po André L. Blum, po Philippe-Charles Frei, po Michel-Pierre Glauser, po Lukas Kappenberger, po Ferdy J. Lejeune, po Pascal Nicod, po Alain Pécoud, po Claude Perret, po Marco Schapira, po Vacat Jean-Pierre Wauters, po Philippe Leuenberger, po	102 C
Séminaires de médecine interne	Peter Burckhardt, po Pascal Nicod, po Alain Pécoud, po et collaborateurs	
Médecine générale <i>avec la collaboration de médecins praticiens</i>	Alain Pécoud, po	6 C
Séminaires de radiologie (enseignement par groupes) <i>et collaborateurs du Service de radiodiagnostic</i>	Pierre Schnyder, po Axel Essinger, pas Christian Hessler, pas	27 S
Chimie clinique	Claude Bachmann, pas	4 C

*sup = suppléant; C = cours ; CC = cours coordonnés; ELM = enseignement au lit du malade;  
TP = travaux pratiques; Ex/R = exercices/répétitions; S = séminaires; h = hiver; e = été*

---

### **Liste des cours de privat-docents**

Aubin BALMER	Pathologie intra-oculaire de l'enfant
Laurent BARRELET	Chimiothérapie des tumeurs solides
Pierre BAUMANN	Recherches biologiques en psychiatrie
Jean-Daniel BAUMGARTNER	Urgences en maladies infectieuses
Daniel BECK	Hémo-oncologie pédiatrique : de l'oncogène à la communication
Jean-Pierre BERGER	Les comas métaboliques
Kamel P. BESSEGHIR	Reins et médicaments
Augustin BESSON	Chirurgie générale d'urgence - recherche appliquée
Jérôme BIOLLAZ	Facteurs modifiant la cinétique et les effets des médicaments
Angelika BISCHOF DELALOYE	Application des radio-isotopes en médecine d'urgence
Julien BOGOUSSLAWSKY	Urgences en neurologie
Georges-Antoine BOREL	Maladies fonctionnelles digestives
Mohamed BOUMGHAR	Pathologie chirurgicale du médiastin
Franz BUCHEGGER	Les anticorps monoclonaux dans la détection, la surveillance et le traitement du cancer
Michel BURNIER	Le rein : cible et cause de l'hypertension artérielle
René CHIOLERO	Médecine intensive chirurgicale
Peter CLARKE	Développement du système nerveux
François CLEMENT	Séminaires d'hématologie clinique
Françoise DELACRETAZ	Hématopathologie
Nicolas DUCREY	Pathologie de l'orbite
Michel DUTOIT	Pathologie orthopédique du rachis de l'enfant et de l'adolescent
Bertrand DUVOISIN	Imagerie de la sphère O.R.L.
Daniel-Vincent EGLOFF	Chirurgie de la main
Jean-François ENRICO	Médecine d'urgence extra-hospitalière
Ruggero FAGGIONI	Les glaucomes : classification, pathogénie, clinique et thérapeutique
Heinz FANKHAUSER	Pathologie rachidienne neurochirurgicale
Claire-Lise FAWER	Développement des nouveau-nés à risque : techniques d'investigations de la naissance à cinq ans
François FEIHL	Physiopathologie cardiopulmonaire appliquée à la médecine intensive

*Programme des cours 1992/93*

---

Jean-William FITTING	L'exploration fonctionnelle dans l'insuffisance respiratoire
Elisabeth FIVAZ	La communication non verbale en clinique
Patrick FRANCIOLI	Infections hospitalières : épidémiologie, clinique, traitement, prévention
Michael FRIED	Physiologie et pathophysiologie du pancréas
Martin FROMER	De l'arythmie cardiaque banale à la mort subite
Jean-Patrice GARDAZ	Techniques spéciales en anesthésiologie
Edmond GILLIERON	Interventions psychothérapeutiques en médecine générale ou en psychiatrie
Jean-Claude GIVEL	Introduction aux techniques d'investigation et aux approches diagnostique et thérapeutique des affections colo-proctologiques
Claude GODARD	Pédiatrie générale ambulatoire pour le futur praticien
Fulgencio GOMEZ	Clinique des affections de l'axe hypothalamo-hypophyso-gonadique
Rose-May GUIGNARD	Chirurgie de la main et microchirurgie reconstructive
Jean-Pierre HORNING	Les neurotransmetteurs dans les voies et centres du système nerveux central
Patrick IYNEDJIAN	Pharmacologie biochimique
Michel JAEGER	Les troubles de la conduction intra-cardiaque et leur traitement
Paul JANECEK	Traitement micro-chirurgical de la stérilité d'origine utéro-tubo-ovarienne
Cornelius Victor JONGENEEL	Immunogénétique moléculaire - aspects médicaux
Martine JOTTERAND	Cytogénétique et cytotoxicologie
Hans KNECHT	Mécanismes moléculaires de la pathogenèse des hé-mopathies malignes
Thomas KROMPECHER	Les problèmes médico-légaux dans la pratique quotidienne
Fabio-Giorgio LEVI	Thèmes choisis d'épidémiologie du cancer
Pierre-François LEYVRAZ	Pathologie ligamentaire et dégénérative du genou
Pierre-William LOUP	Investigations nécessaires et superflues en chirurgie digestive
Gaston-François MAILLARD	Plasties et reconstructions orbito-palpébrales
Mary-Louise MARCO-DUTOIT	Audiophonologie et phoniatry
Jean MARTIN	Problèmes de santé publique et leurs implications éthiques

---

Odette MASSON	Etiopathogénie et prévention en pédopsychiatrie
Jean-Léopold MICHELI	Pédiatrie d'urgence
François MOSIMANN	Aspects chirurgicaux de la transplantation d'organes
Jürg NUSSBERGER	Biochimie du système cardiovasculaire
Roland OBERSON	Radiologie de l'orbite et de son contenu
Maurice PAYOT	Chapitres choisis de cardiologie pédiatrique
Bernard PELET	Problèmes d'allergie et d'immunologie chez l'enfant
Patrick RAVUSSIN	Anesthésie et réanimation neurochirurgicales
Eric ROULLER	Voies auditives centrales : codage de l'information acoustique (comparaison avec d'autres modalités sensorielles)
Michel ROULET	Nutrition pédiatrique
Gérard SALEM	L'approche thérapeutique de la famille
Urs SCHERRER	Régulation réflexe du système cardio-vasculaire
Laurent SCHILD	Aspects pharmacologiques et biophysiques des canaux ioniques membranaires
Yves SCHUTZ	Bases physiologiques de la nutrition
Dominique SCHWANDER	Perfusions et nutrition intraveineuses
Bernard SORDAT	Le phénotype malin : invasion et métastatisation des tumeurs
Luc TAPPY	Régulation du métabolisme intermédiaire à l'état normal et dans les syndromes de résistance à l'insuline
Daniel THIEBAUD	Physiopathologie et diagnostic des affections du métabolisme phospho-calcique : interfaces de la biologie cellulaire osseuse et de l'endocrinologie
Gustave TURINI	Urgences hospitalières en médecine interne
Jean-François VALLEY	Eléments de dosimétrie, de radioprotection et de physique radiologique
Guy VAN MELLE	Statistiques : une introduction biomédicale
Vladimir VON FLIEDNER	Immuno-oncologie expérimentale et clinique
Bernard WAEBER	Rôle du système nerveux central et périphérique dans la régulation cardio-vasculaire
Pierre DE WERRA	Diagnostic différentiel en néphrologie clinique
Ferdinand WULLIEMIER	Troubles bio-psycho-spirituels et thérapies de transition
Bertrand YERSIN	Alcool et médecine
Leonidas ZOGRAFOS	Oncologie oculaire de l'adulte et pathologie maculaire



# Centre de formation des maîtres d'éducation physique

Route Cantonale 11, 1025 Saint-Sulpice - Adresse postale: Dorigny, 1015 Lausanne  
☎ 692 57 53/57



Les études comprennent une formation théorique, pratique et méthodologique préparant les candidats à l'enseignement de l'éducation physique en qualité de maîtres spécialisés dans les écoles officielles. Les études durent 6 semestres.

## Equivalences

Le diplôme fédéral n° 1 de maître d'éducation physique est reconnu comme branche secondaire de la licence ès lettres.

Ce diplôme permet de préparer la licence ès sciences pour maîtres d'éducation physique (avec mention mathématiques, ou physique, ou chimie, ou sciences de la terre).

Les cours ont lieu au Centre sportif universitaire de Dorigny.

L'étudiant doit consulter:

- le règlement d'admission
- le règlement d'études
- le règlement du Centre de formation des maîtres d'éducation physique du 27 novembre 1981
- l'horaire des cours publié au début de chaque semestre.

*Directeur  
ad intérim:*  
M. Marco Astolfi

*Chef de bureau:*  
M. Philippe  
Curtel

*Secrétaire:*  
Mme Patricia  
Messeiller  
Ouvert du lundi  
au vendredi  
de 9 h. à 11 h.

● **Branches théoriques**

Anatomie	Dr Giorgio Innocenti, suppl.	40
Biologie sportive	Dr Rainer Bielinski, suppl.	30
Biomécanique	Jean-Daniel Chappuis	30
Histoire EP et sport	Dr Arturo Hotz	28
Méthodologie	Luc Diserens	50
Physiologie et travaux pratiques	Dr Françoise Schenk, suppl.	70
Psychopédagogie	Dr Marie-José Manidi Faes	60
Science du mouvement	Dr Arturo Hotz	20
Théorie de l'entraînement	Georges-André Carrel	20
Théorie de l'éducation physique	Marco Astolfi	20

● **Formation pédagogique pratique**

Responsable	Luc Diserens	
Didactique 1-3	Pierre-Alain Blanc	20
Didactique 4-6	Jean-Pierre Sterchi	20
Didactique 7-9	Marco Astolfi	44
Didactique 10-13 et apprentis	Jean Aellen	16
Didactique des jeux	Alain Mermoud	10
Classes d'application	Alain Mermoud	48
Enseignement compl. 3e année		40
Stages à temps partiel durant les deux dernières années		60

● **Branches pratiques**

Athlétisme	Pierre-André Pasche	90
Basketball	Etienne George	38
Camp polysportif	Michel Jatton	40
Education du mouvement	Rose-Marie Repond	90
Football	Alain Mermoud	38
Gymnastique aux agrès	Jean-Marc Gilliéron	90
Gymnastique de maintien	Sylvain Isler	20
Handball	Michel Jatton	38
Hockey sur glace	Georges-Claude Rochat	40
Jeux scolaires	Pierre-Alain Blanc	22
Massage	Claude Giroud	4
Moyens audiovisuels	Philippe Bossard	14
Musculation	Pierre Meylan	20
Natation - plongeon	Henri Reymond	90
Patinage	Marco Astolfi	40
Plein air et course d'orientation	Pierre-Alain Blanc	28
Secourisme	Pierre-Alain Francey	20
Ski alpin	Frédéric Sottas	124
Ski de fond	Jean-Denis Thiébaud	64
Volleyball	Georges-André Carrel	38

# IDHEAP

*Institut de hautes études en administration publique*

*Avenue de la Maladière 21 – 1022 Chavannes  
☎ 691 06 56 Fax 691 08 88*

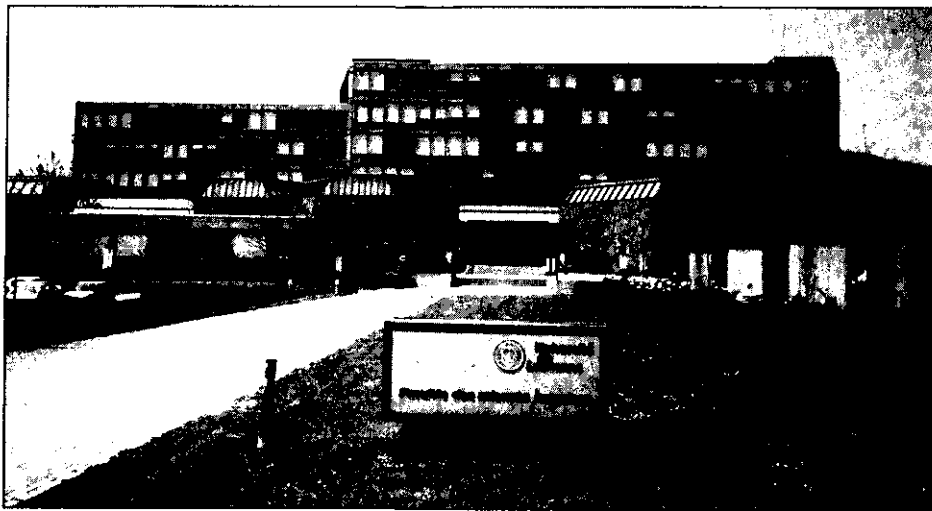

*Président du Conseil de fondation : M. Pierre Languetin*

## **Objectif**

Après quelques années de vie active ou au terme de leurs études universitaires, des fonctionnaires ou jeunes gradué(e)s des hautes écoles s'interrogent sur leur avenir professionnel. La gestion publique les intéresse. Désirant compléter leur formation initiale, accroître leur efficacité, voire même réorienter leur carrière professionnelle, ces hommes et ces femmes ressentent le besoin de parfaire leur formation en droit, en finances et management publics, en informatique ou dans un domaine spécifique des politiques publiques.

Le programme de diplôme en administration publique a été spécialement conçu par l'Institut de hautes études en administration publique (IDHEAP) pour répondre à ce besoin. Il a pour objectif de familiariser les étudiants avec la structure, le fonctionnement et l'environnement du secteur public suisse à tous les niveaux étatiques. Des cas pratiques ainsi que des comparaisons avec le secteur privé et les administrations de pays étrangers, permettent le développement des capacités analytiques des participants et les initient à la gestion des administrations et services publics.

*Directeur  
Professeur  
Raimund  
E. Germann*

*Secrétariat  
Mmes Myriam  
Scherer  
Jacqueline Furger  
Barry Ouvert du  
Lundi  
au vendredi  
de 9 h à 12 h  
et de 14 h à 17 h*

*Bibliothèque  
Avenue de la  
Maladière 21  
1022 Chavannes*

### ***Participants***

Le programme, s'adressant à des gradués d'universités et de hautes écoles, est ouvert à des fonctionnaires fédéraux, cantonaux et communaux, à des cadres travaillant dans des organisations politiques, professionnelles ou caritatives, ainsi qu'à toute personne désirant acquérir des connaissances professionnelles dans ce domaine. L'IDHEAP peut, à titre exceptionnel, admettre des candidats sans titre universitaire, mais au bénéfice d'une expérience professionnelle et d'une culture jugées équivalentes.

### ***Durée variable du programme***

Les études se déroulent à plein temps ou à temps partiel. Le travail y est intensif et la participation aux cours est obligatoire.

Le programme à **plein temps** s'étend sur quarante semaines, du début octobre au début juillet.

Le programme à **temps partiel** se déroule sur trois ans, à raison d'une journée d'études par semaine, parallèlement à une activité professionnelle. Une concentration des études sur une période plus brève, deux ans par exemple, est possible.

Les étudiants peuvent également suivre des **enseignements semestriels isolés**.

### ***Diplôme et certificat***

L'IDHEAP décerne le Diplôme postgrade en administration publique aux étudiants ayant suivi les cours et subi avec succès les examens requis. Ce diplôme équivaut à un «Master of Public Administration».

Les participants qui tiennent à acquérir ou à approfondir leurs connaissances dans un domaine spécifique peuvent suivre un seul enseignement semestriel et obtenir un certificat.

### ***Calendrier de l'année académique 1992/93***

#### **Semestre d'hiver**

Début des cours:	lundi 5 octobre 1992
Vacances d'hiver:	du jeudi 24 décembre 1992 au mercredi 6 janvier 1993
Fin du semestre d'hiver:	mercredi 12 février 1993

#### **Semestre d'été**

Début du semestre d'été:	lundi 22 février 1993
Vacances de Pâques:	du samedi 3 avril 1993 au dimanche 18 avril 1993
Fin des cours:	vendredi 2 juillet 1993

## **Programme de diplôme postgrade en administration publique**

Une nouvelle formule d'études entrée en vigueur en automne 1991 élargit la gamme des cours offerts aux étudiants et leur permet de travailler selon un plan d'études encore mieux adapté à leurs besoins professionnels spécifiques.

Le programme des cours répartit les enseignements en deux catégories :

- **GROUPE A**, réunissant six cours de base et,
- **GROUPE B**, composé de six cours à option.

Chaque participant établit un plan d'études individuel en choisissant six enseignements dans le programme des cours, dont quatre au minimum au sein du groupe A.

### **Groupe A : cours de base**

<i>Informatique et statistique</i> (le lundi au semestre d'hiver)	Antonio Gualtierotti, prof.	6 h. hiver
<i>Management public</i> (le lundi au semestre d'été)		
Organisation et gestion des ressources humaines	Vacat	4 h. été
Gestion de projets	Eric Toriel	2 h. été
<i>Administration suisse et comparée</i> (le mardi au semestre d'hiver)		
Le système politique et administratif suisse	Raimund E. Germann, prof.	3 h. hiver
Analyse des politiques publiques comparées	Peter Knoepfel, prof.	3 h. hiver
<i>Politiques publiques</i> (le mardi au semestre d'été)		
Gestion des politiques publiques	Dieter Freiburghaus, prof.	4 h. été
Population, planification et coordination étatiques	Pierre Gilliand, prof.	3 h. été
<i>Droit et législation</i> (le mercredi au semestre d'hiver)		
Droit public	Pierre Louis Manfrini, prof.	4 h. hiver
Méthodes et techniques législatives	Joseph Voyame, prof.	2 h. hiver
<i>Economie et finances</i> (le mercredi au semestre d'été)		
Finances publiques	Jean-Jacques Schwartz, prof.	4 h. été
Gestion financière	Jean-Noël Rey, prof.	2 h. été

### **Groupe B : cours à option**

<i>Politique sociale</i> (le jeudi)	Pierre Gilliand, prof.	6 h. hiver
<i>Gestion communale</i> (le jeudi)	Katia Horber-Papazian, prof. sup.	6 h. été
<i>Administration internationale</i> (le vendredi)	Roger Bonvin, prof. invité	6 h. hiver
<i>Questions féminines en Suisse</i> (le vendredi)	Béatrice Despland, chargée de cours	6 h. hiver
<i>Gestion des systèmes d'information</i> (le vendredi)	Antonio Gualtierotti, prof.	6 h. été
<i>L'intégration européenne et la Suisse</i> (le vendredi)	Dieter Freiburghaus, prof.	6 h. été

---

# Répertoire alphabétique

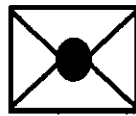

des membres du corps enseignant

**A****Abdel-Sayed Saad**

Faculté des sciences Ecole de pharmacie  
Suppléant  
BEP  
1015 Lausanne  
Avenue du Temple 17  
1012 Lausanne

**Adam Jean-Michel**

Faculté des lettres Professeur ordinaire  
Section de français moderne et de  
littérature comparée BFSH 2  
1015 Lausanne 692 45 32  
Chemin du Levant 13 bis  
1005 Lausanne 312 11 31

**Aebischer Patrick**

Faculté de médecine Professeur ordinaire  
Division autonome de recherche  
chirurgicale  
1011 Lausanne-CHUV

**Aellen Christian**

Faculté des lettres Suppléant  
Institut d'archéologie et d'histoire  
ancienne BFSH 2  
1015 Lausanne  
La Chenalette  
1063 Chapelle

**Agassiz-Nunez Maria-Salud**

Faculté des SSP Suppléante  
Institut des sciences sociales et  
pédagogiques BFSH 2  
1015 Lausanne 692 46 69  
Chemin du Pré-d'Orsat 17  
1245 Collonges-Bellerive 022/752 46 53

**Aguet Jean-Pierre**

Faculté des SSP Professeur honoraire  
Avenue de France 73  
1004 Lausanne 37 69 95

**Albera François**

Faculté des lettres Professeur ordinaire  
Histoire et esthétique du cinéma  
Bâtiment central  
1015 Lausanne 692 45 43  
Coin d'En-Haut  
1261 Saint-Georges 022 345 48 49

**Alvarez Angel**

Faculté des lettres Agrégé  
Section d'espagnol BFSH 2  
1015 Lausanne 692 45 04  
Chemin de Montremoén 39  
1023 Crissier 635 42 48

**Amsler Marc-Henri**

Ecole des HEC Professeur ordinaire  
Institut de sciences actuarielles BFSH 1  
1015 Lausanne 692 40 22  
Avenue de Rochettaz 20  
1009 Pully 28 80 80

**Amsler Samuel**

Faculté de théologie Professeur ordinaire  
Institut des sciences bibliques  
Bâtiment central  
1015 Lausanne 692 44 82  
Avenue de Rumine 68  
1005 Lausanne 312 10 78

**Anani Prosper**

Faculté de médecine Agrégé  
Institut de pathologie Rue du Bugnon 25  
1011 Lausanne-CHUV 313 22 15  
Ch. des Bossons 53  
1018 Lausanne 36 74 48

**Anderegg Angela**

Faculté de médecine Professeur associé  
Service de radiologie Clinique Cecil  
1001 Lausanne 20 32 08/09  
Chemin de l'Ecole 7  
1036 Sullens 731 22 76

- Ansermet François**  
Faculté de médecine Agrégé  
Service de psychiatrie de l'enfant et de  
l'adolescent Av. de la Chablière 5  
1004 Lausanne 25 57 42  
Av. de Morges 21  
1004 Lausanne 24 11 14
- Apothéloz Bernard**  
Ecole des HEC Professeur ordinaire  
BFSH 1  
1015 Lausanne 692 41 47  
Route de Grandvaux 26  
1096 Cully 799 30 07
- Appert Kurt**  
EPFL Chargé de cours  
CRPP-Ecublens  
1015 Lausanne 693 34 53/45 60
- Arditi Roger**  
Faculté des sciences Privat-docent et  
agrégé  
Institut de zoologie et d'écologie animale  
Bâtiment de biologie  
1015 Lausanne 692 24 61  
Rue des Gares 9  
1201 Genève 022/734 71 15
- Arlettaz Dominique**  
Faculté des sciences Professeur assistant  
Institut de mathématiques  
Collège propédeutique  
1015 Lausanne 692 20 46  
Rue de Champ-Fleuri 16  
1022 Chavannes-Renens 691 61 78
- Assal Gilbert**  
Faculté de médecine Professeur ordinaire  
"à titre personnel"  
Division autonome de neuropsychologie  
du CHUV  
1011 Lausanne-CHUV 314 55 43  
Place Chauderon 36  
1003 Lausanne 626 18 68
- Aubert Jacques**  
Faculté des sciences Professeur honoraire  
Les Toises 1  
1095 Lutry 398 09 00
- Ayrton Stephen**  
Faculté des sciences Professeur honoraire  
Cratoule  
F-30760 St-Julien de Peyrolas  
0033 66821307
- B**
- Bachmann Claude**  
Faculté de médecine Professeur associé  
Laboratoire central de chimie clinique du  
CHUV  
1011 Lausanne-CHUV 314 52 38  
Avenue du Temple 28 C Fax 314 52 66  
1012 Lausanne 653 28 67
- Bachmann Fédor**  
Faculté de médecine Professeur honoraire  
Chemin de Praz-Mandry 20  
1052 Le Mont-sur-Lausanne 652 45 15
- Badoux Héli**  
Faculté des sciences Professeur honoraire  
Avenue de la Vallombreuse 43  
1004 Lausanne 36 76 51
- Badoux Samuel**  
Faculté des sciences Privat-docent  
1015 Lausanne  
Chemin des Morettes 8  
1197 Prangins 022/361 32 72
- Bain Daniel**  
Faculté des SSP Agrégé  
Institut de psychologie BFSH 2  
1015 Lausanne 692 47 12  
Moulin-Roget 49  
1237 Avully 022/ 756 34 74
- Baldereschi Alfonso**  
EPFL Professeur titulaire  
Institut de physique appliquée  
PH-Ecublens  
1015 Lausanne 693 44 45  
6, Langallerie  
1003 Lausanne 23 52 91



- Balmer Aubin**  
Faculté de médecine Privat-docent et agrégé  
Service d'Ophthalmologie, Hôpital ophthalmique Avenue de France 15  
1004 Lausanne 25 02 11  
Rue de Lausanne 35  
1950 Sion 027 / 22 50 33
- Banon David**  
Faculté de théologie Privat-docent  
Avenue Krieg 42  
1208 Genève
- Banon Pascale**  
Faculté des lettres Ecole de français moderne Lectrice  
BFSH 2  
1015 Lausanne  
Avenue Krieg 42  
1208 Genève
- Barakat Walter Ibtissam**  
Faculté de médecine Maître-assistant  
Institut d'histologie & d'embryologie  
Rue du Bugnon 9  
1005 Lausanne 313 29 99 / 29 66  
Monts-de-Lavaux 24  
1092 Belmont-sur-Lausanne 28 43 08
- Barampama Angelo**  
Faculté des lettres Suppléant  
Institut de géographie BFSH 2  
1015 Lausanne  
Rue du Grand-Bureau 24  
1227 Accacias
- Baran Alexandre**  
Faculté des SSP Suppléant  
Institut de sociologie des communications de masse BFSH 2  
1015 Lausanne  
Avenue de Belmont 29  
1820 Montreux 961 16 16
- Barrelet Laurent**  
Faculté de médecine Privat-docent  
Praz-du-Perey  
1077 Servion 903 21 94
- Basset Jean-Claude**  
Faculté de théologie Privat-docent  
BFSH 2  
1015 Lausanne  
Chemin des Carrés 7  
1284 Chancy 022/311 43 02
- Bauchau Christian-Michel**  
Faculté des sciences Agrégé  
Institut de minéralogie et de pétrographie  
BFSH 2  
1015 Lausanne 692 48 65  
Avenue des Cerisiers 41  
1009 Pully 29 58 69
- Baudraz Florence**  
Faculté de médecine Agrégée  
Service de vénéréo-dermatologie  
1011 Lausanne-CHUV 314 28 33  
Ch. de la Rosière 40 bis  
1012 Lausanne 728 88 62
- Bauer Daniel**  
Faculté des sciences Privat-docent  
Section de chimie  
1015 Lausanne
- Baumann Pierre**  
Faculté de médecine Privat-docent et agrégé  
Département de psychiatrie adulte  
Hôpital de Cery  
1008 Prilly 643 64 34, Fax 643 64 69  
Chemin des Mainnesses 13  
1302 Vufflens-la-Ville 701 10 59
- Baumgartner Jean-Daniel**  
Faculté de médecine Privat-docent et Agrégé  
Division des Maladies infectieuses du Département de Médecine interne  
1011 Lausanne-CHUV 314 46 84  
Avenue de Valmont 20  
1010 Lausanne 652 46 48

<b>Baumgartner Peter Oliver</b> Faculté des sciences Professeur extraordinaire Institut de géologie et paléontologie BFSH 2 1015 Lausanne 692 48 52 Chemin de la Vulliette 13 1000 Lausanne 25 784 27 26	<b>Bérard Claude</b> Faculté des lettres Professeur ordinaire Institut d'archéologie et d'histoire ancienne BFSH 2 1015 Lausanne 692 45 47 Chemin des Chantres 15 1025 Saint-Sulpice 69148 87 Doyen de la Faculté des lettres BFSH 2 1015 Lausanne 692 45 07
<b>Bavaud François</b> Faculté des SSP Maître assistant et privat-docent Institut de mathématiques appliquées BFSH 2 1015 Lausanne 692 47 20	<b>Berdoz Eric</b> Ecole des HEC Professeur honoraire 3, route de Lutry 1073 Savigny 781 10 91
<b>Beaud Paul</b> Faculté des SSP Professeur ordinaire Institut de sociologie des communications de masse BFSH 2 1015 Lausanne 692 46 71 Chemin de la Clergère 32 1009 Pully 29 86 32 Doyen de la Faculté des SSP BFSH 2 1015 Lausanne 692 46 60	<b>Berger Denis</b> Faculté de médecine Professeur ordinaire Service de chirurgie pédiatrique du CHUV 1011 Lausanne-CHUV 314 46 63 Route de Montblesson 37 1066 Epalinges 784 05 44
<b>Beck Daniel</b> Faculté de médecine Privat-docent et agrégé Service de pédiatrie du CHUV 1011 Lausanne-CHUV 314 47 59 7, Pré de la Tour 1009 Pully 29 53 45	<b>Berger Jean-Pierre</b> Faculté de médecine Privat-docent Hôpital du Samaritain 1800 Vevey 922 61 11 Bois-Roux 1803 Chardonne 922 92 67
<b>Benoît Willy</b> EPFL Professeur Laboratoire de génie atomique PH - Ecublens 1015 Lausanne 693 33 73/74/75 Chemin Bel Orne 18 1008 Prilly 25 18 27	<b>Berger René</b> Faculté des lettres Professeur honoraire Avenue Tissot 16 1006 Lausanne 23 05 71 Fax 41(0) 21 23 07 54
	<b>Berger-Bayer Mette-Monica</b> Faculté de médecine Agrégée Service d'anesthésiologie du CHUV 1011 Lausanne-CHUV 314 37 17 Grand-Rue 38 1814 La Tour-de-Peilz 944 01 33
	<b>Bergier Jacques</b> Faculté des SSP Professeur honoraire Avenue d'Ouchy 76 1006 Lausanne 26 45 12

- Bergmann Alexander**  
Ecole des HEC Professeur ordinaire  
BFSH 1  
1015 Lausanne 692 41 41  
Chemin de la Rosière 10  
1012 Lausanne 29 88 63
- Bertelli Carlo**  
Faculté des lettres Professeur ordinaire  
Section d'histoire de l'art BFSH 2  
1015 Lausanne 692 45 44  
Rue du Centre 50  
1025 Saint-Sulpice 691 88 81
- Berthoud Anne-Claude**  
Faculté des lettres Professeur  
extraordinaire  
Section de linguistique BFSH 2  
1015 Lausanne 692 45 77  
Chemin des Creuses 9  
2114 Fleurier 038/61 38 86
- Berthoud Gérald**  
Faculté des SSP Professeur ordinaire  
Institut d'anthropologie et de sociologie  
BFSH 2  
1015 Lausanne 692 47 00  
Avenue de Miremont 28  
1206 Genève 022/347 78 89
- Berthoud Samuel**  
Faculté des SSP Privat-docent et agrégé  
Institut de psychologie BFSH 2  
1015 Lausanne 692 47 27  
Avenue de Beaulieu 41  
1004 Lausanne 37 53 69
- Besse François**  
Faculté de droit Maître assistant  
Centre universitaire de droit comparé et  
européen BFSH 1  
1015 Lausanne  
Ch. de la Bariliettaz  
1122 Romanel s/Morges
- Bessegir Kamel P.**  
Faculté de médecine Privat-docent  
Inst. univ. d'Etudes du Développement  
24, rue de Rothschild - CP 136  
1211 Genève 21 022/732 59 82  
Avenue du Prieuré 8  
1009 Pully 29 56 76
- Besson Augustin**  
Faculté de médecine Privat-docent et  
agrégé  
Terreaux 20  
1003 Lausanne 311 23 45  
Avenue Vinet 29  
1004 Lausanne 37 45 71
- Bettschart Walter**  
Faculté de médecine Professeur ordinaire  
Service de psychiatrie de l'enfant et de  
l'adolescent Rue du Bugnon 23 A  
1005 Lausanne 313 23 10 / 11  
Chemin Casard 1 Fax 313 23 12  
1023 Crissier 634 03 33
- Biaudet Jean-Charles**  
Facultés des lettres et des SSP Professeur  
honoraire  
La Folie Rte de Chardonne  
1605 Chexbres 946 15 25
- Bieber Roland**  
Faculté de droit Professeur ordinaire  
Institut de droit comparé et européen  
BFSH 1  
1015 Lausanne 692 40 00
- Biéler André**  
Faculté de théologie Professeur honoraire  
1261 Trélex 022/369 11 93
- Bielman Anne**  
Faculté des lettres Maître assistante  
Institut d'archéologie et d'histoire  
ancienne BFSH 2  
1015 Lausanne  
Chemin de la Colline 4  
1880 Bex

- Bigar Francis**  
 Faculté de médecine Professeur associé  
 Service d'ophtalmologie, Hôpital  
 ophtalmique Avenue de France 15  
 1004 Lausanne 25 02 11  
 Bld de la Forêt 34  
 1012 Pully 28 29 56
- Bille Jacques**  
 Faculté de médecine Professeur ordinaire  
 Institut de microbiologie du CHUV  
 Rue du Bugnon 44  
 1011 Lausanne-CHUV 314 53 53  
 Pré-au-Seigneur 4  
 1066 Epalinges 784 29 06
- Billotte Denis**  
 Faculté des lettres Suppléant  
 Section de français médiéval BFSH 2  
 1015 Lausanne 692 45 29  
 23 Route du Lac  
 1026 Denges 803 16 36
- Biollaz Jérôme**  
 Faculté de médecine Privat-docent et  
 agrégé  
 Division de pharmacologie clinique du  
 Département de médecine interne  
 1011 Lausanne-CHUV 314 26 97  
 Chemin des Ormeaux 30  
 1066 Epalinges 652 77 66
- Bischof Delaloye Angelika**  
 Faculté de médecine Privat-docent et  
 agrégée  
 Division autonome de médecine nucléaire  
 du CHUV  
 1011 Lausanne-CHUV 314 42 48  
 Route de Converney 52  
 1093 La Conversion 39 33 84
- Blanc Bernard**  
 Faculté des sciences Professeur associé  
 Institut de biologie et de physiologie  
 végétales Bâtiment de biologie  
 1015 Lausanne 693 27 25  
 Chemin de Champagne 18  
 1025 Saint-Sulpice 691 45 15
- Blanc Charles**  
 Faculté des sciences Professeur honoraire  
 Chemin Montolivet 28  
 1006 Lausanne 26 42 72
- Blanc Georgette**  
 Faculté des lettres Ecole de français  
 moderne Lectrice et suppléante  
 BFSH 2  
 1015 Lausanne 692 45 21  
 Chemin de Corjon 11  
 1020 Renens 634 44 85
- Blanc Olivier**  
 Ecole des HEC Professeur ordinaire  
 BFSH 1  
 1015 Lausanne 692 40 35  
 Le Rosey  
 1041 Dommartin 881 41 77  
 Doyen de l'Ecole des HEC BFSH 1  
 1015 Lausanne 692 40 29
- Blaser Klauspeter**  
 Faculté de théologie Professeur ordinaire  
 BFSH 2  
 1015 Lausanne 692 44 85  
 Hangweg 8  
 3076 Worb 031/ 839 60 89
- Blum André L.**  
 Faculté de médecine Professeur ordinaire  
 Division de gastro-entérologie du  
 Département de médecine interne  
 1011 Lausanne-CHUV 314 46 87  
 Maison du Pont Couvert  
 1323 Romainmotier 024/53 18 46
- Bodenhausem Geoffrey**  
 Faculté des sciences Professeur associé  
 Institut de chimie organique  
 Rue de la Barre 2  
 1005 Lausanne 316 37 10  
 Chemin des Osches 45  
 1009 Pully 28 46 91

<b>Boéchat Jacques</b> Faculté des sciences Professeur ordinaire Institut de mathématiques Collège propédeutique 1015 Lausanne 692 20 51 Avenue de Blonay 22 1800 Vevey 944 25 39	<b>Bonzon Pierre</b> Ecole des HEC Professeur ordinaire INFORGE BFSH 1 1015 Lausanne 692 41 15 Rue du Four 23 1400 Yverdon-les-Bains 024/ 21 11 42
<b>Boemle Max</b> Ecole des HEC Professeur extraordinaire BFSH 1 1015 Lausanne 692 40 07 Bärenmattweg 1 3052 Zollikofen 031/911 17 01	<b>Bonzon Sylvie</b> Faculté des lettres Agrégée Section de philosophie BFSH 2 1015 Lausanne 692 45 67 Escaliers-du-Marché 17 1003 Lausanne 23 79 02
<b>Bogousslavsky Julien</b> Faculté de médecine Privat-docent et agrégé Service de neurologie du CHUV 1011 Lausanne-CHUV 314 49 15 Chemin de la Pierraz 27 Fax 314 49 14 1066 Epalinges 784 07 08	<b>Borel Georges-Antoine</b> Faculté de médecine Privat-docent Boulevard de Grancy 7 1006 Lausanne 26 82 82 Chemin de la Fauvette 88 1012 Lausanne 652 23 22
<b>Boillat Marcel-André</b> Faculté de médecine Professeur associé Institut de médecine et d'hygiène du travail Rue du Bugnon 19 1005 Lausanne 313 21 21 Chemin des Communailles 1055 Froideville 881 35 01	<b>Borel Marie-Jeanne</b> Faculté des lettres Professeur ordinaire Section de philosophie BFSH 2 1015 Lausanne 692 45 69 Rue de la Main 12 2000 Neuchâtel 038/25 07 78
<b>Bonard Emile</b> Faculté de médecine Professeur honoraire Grand' Rue 19 1315 La Sarraz 866 75 66	<b>Borschberg Edwin</b> Ecole des HEC Professeur honoraire En Porta 1807 Blonay 943 27 62
<b>Bonifas Valentin</b> Faculté de médecine Professeur honoraire 1189 Saubraz 828 34 43	<b>Bossard Maurice</b> Faculté des lettres Professeur honoraire Avenue de l'Esplanade 14 1012 Lausanne 652 10 60
<b>Bonnard Pierre</b> Faculté de théologie Professeur honoraire Avenue Davel 7 1004 Lausanne 37 89 37	<b>Bossart Hans</b> Faculté de médecine Professeur ordinaire Service d'obstétrique du CHUV Maternité 1011 Lausanne-CHUV 314 25 10 Le Verger Chemin du Polny 9 1066 Epalinges 784 28 46
<b>Bonomi Ernesto</b> EPFL Chargé de cours IMHEF-Ecublens 1015 Lausanne 693 53 22	<b>Bouloc Bernard</b> Faculté de droit Professeur invité Institut de droit français BFSH 1 1015 Lausanne 692 40 79

<b>Boumghar Mohamed</b> Faculté de médecine Privat-docent et agrégé Service de chirurgie "A" 1011 Lausanne-CHUV 314 46 23 Chemin de Beau-Val 5 1012 Lausanne 653 36 32	<b>Bridel Claude</b> Faculté de théologie Professeur honoraire Avenue du Château 22 1008 Prilly 634 57 32
<b>Bouvier David</b> Faculté des lettres Suppléant BFSH 2 1015 Lausanne Rue J.-J. Lallemand 3 2000 Neuchâtel	<b>Bridel Laurent</b> Faculté des lettres et Faculté des SSP Professeur ordinaire Institut de géographie BFSH 2 1015 Lausanne 692 47 35/ 692 45 64 1602 La Croix-sur-Lutry 39 55 28
<b>Bovey René</b> Faculté des sciences Ecole de pharmacie Professeur honoraire Chemin de Trembley 27 1197 Prangins 022/361 40 16	<b>Bridel Pascal</b> Faculté de droit Professeur ordinaire BFSH 1 1015 Lausanne 692 40 66 Chemin Paradou 1291 Commugny 022/776 56 69
<b>Brack Jean</b> Ecole des HEC Professeur honoraire Chemin de la Vuachère 47 1012 Lausanne 28 95 45	<b>Bron Claude</b> Faculté de médecine Professeur ordinaire Institut de biochimie Chemin des Boveresses 1066 Epalinges 653 30 66/67 Rue de l'Aurore 2 1005 Lausanne 23 65 52
<b>Brandt Conception</b> Faculté de médecine Agrégée Institut de médecine légale Rue du Bugnon 21 1005 Lausanne 313 21 67 Avenue de Chailly 73 A 1012 Lausanne 29 45 38	<b>Bronkhorst Johannes</b> Faculté des lettres Professeur ordinaire Section de langues et civilisations orientales BFSH 2 1015 Lausanne 692 45 78 Chemin Crêt-de-Plan 150 1093 La Conversion sur Lutry 39 30 84
<b>Breymann Thomas</b> Faculté des lettres Suppléant BFSH 2 1015 Lausanne 692 45 14 Place de la Gare 2 1020 Renens 635 96 11	<b>Brüesch Peter</b> EPFL Professeur titulaire Département de physique DP - Ecublens 1015 Lausanne 056/ 84 81 45 Rainstrasse 28 5415 Nussbaumen
<b>Briant Henri</b> Faculté des lettres Suppléant Section de géographie BFSH 2 1015 Lausanne 692 46 16 Rue de Lausanne 1 1028 Préverenges	<b>Brunisholz Georges</b> Faculté des sciences Professeur honoraire Chemin de Rovéréaz 34 C 1012 Lausanne 652 50 14

- Brunner Hans-R.**  
Faculté de médecine Professeur ordinaire  
Division d'hypertension du Département  
de médecine interne du CHUV  
1011 Lausanne-CHUV 314 57 25  
Avenue de Belmont 1 Fax 314 23 13  
1009 Pully 28 40 54
- Buchegger Franz**  
Faculté de médecine Privat-docent  
Division autonome de Médecine nucléaire  
1011 Lausanne - CHUV 314 39 26  
Grand Rue  
1605 Chexbres 946 32 51
- Buchser Eric**  
Faculté de médecine Agrégé  
Hôpital de zone de Morges  
1110 Morges 804 23 04  
Crêt-Mouton  
1603 Grandvaux 799 22 19
- Bünzli Jean-Claude**  
Faculté des sciences Professeur ordinaire  
Institut de chimie minérale et analytique  
Place du Château 3  
1005 Lausanne 316 37 78/ 38 58  
Chemin du Bochet 41 Résidence " Les  
Feuillus "  
1032 Romanel-sur-Lausanne 36 38 74  
Vice-recteur BRA  
1015 Lausanne 692 42 40
- Burckhardt Peter**  
Faculté de médecine Professeur ordinaire  
Service de médecine interne A du CHUV  
1011 Lausanne-CHUV 314 47 07  
Chemin de Carvalho 3  
1009 Pully 28 48 83
- Burckhardt Ruth**  
Faculté des SSP Privat-docent et agrégée  
Institut de psychologie BFSH 2  
1015 Lausanne 692 46 78  
Avenue du Château 20  
1020 Renens 634 31 33
- Burger Marc**  
Faculté des sciences Professeur ordinaire  
Institut de mathématiques  
Collège propédeutique  
1015 Lausanne
- Burger Maya**  
Faculté des lettres Privat-docent  
Section de langues et civilisations  
orientales BFSH 2  
1015 Lausanne 692 45 78  
Rue du Maupas 57  
1004 Lausanne 648 36 47
- Burlet Oscar**  
Faculté des sciences Professeur ordinaire  
Institut de mathématiques  
Collège propédeutique  
1015 Lausanne 692 20 49  
Les Mésanges  
1055 Froideville 881 23 74
- Burner Marcel**  
Faculté de médecine Professeur honoraire  
Rue St.-Pierre 1  
1003 Lausanne 312 49 62  
La Petite Girarde  
1066 Epalinges 784 07 67
- Burnier Michel**  
Faculté de médecine Privat-docent  
Policlinique médicale  
Rue César-Roux 19  
1005 Lausanne 20 34 41  
Chemin de Pomey 36  
1800 Vevey 944 90 31
- Burri Marcel**  
Faculté des sciences Professeur honoraire  
Le Chatel  
1880 Bex 025/63 11 46
- Busino Giovanni**  
Faculté des SSP Professeur ordinaire  
Institut d'anthropologie et de sociologie  
BFSH 2  
1015 Lausanne 692 47 01  
Avenue A. Mirany 3  
1225 Chêne-Bourg 022/348 13 30  
ou 348 78 68

**C****Calame André**

Faculté de médecine Professeur ordinaire  
 Division de néonatalogie du Service de  
 pédiatrie du CHUV  
 1011 Lausanne-CHUV 314 25 44/45  
 La Gottetaz 72  
 1012 Lausanne 312 27 92

**Calame Claude**

Faculté des lettres Professeur ordinaire  
 Sect. des sciences de l'antiquité BFSH 2  
 1015 Lausanne 692 45 56  
 Boulevard de Grancy 20  
 1006 Lausanne 617 33 96

**Calanca Aldo**

Faculté de médecine Agrégé  
 Service de psychiatrie adulte A  
 Hôpital de Cery  
 1008 Prilly 643 61 11  
 Chemin des Combes 16  
 1009 Pully 29 93 80

**Campiche Michel**

Faculté de médecine Professeur associé  
 Institut de pathologie Rue du Bugnon 25  
 1011 Lausanne-CHUV 313 22 43  
 Chemin de Fénix 33  
 1095 Lutry 39 22 21

**Campiche Roger**

Faculté de médecine Professeur honoraire  
 Avenue de Florimont 6a  
 1006 Lausanne 23 71 61

**Campiche Roland**

Faculté de théologie Professeur associé  
 Institut d'éthique sociale de la FEPS  
 Rue des Terreaux 10  
 1003 Lausanne 23 64 65  
 Devin 69  
 1012 Lausanne 652 48 47/652 40 65

**Candardjis Georges**

Faculté de médecine Professeur honoraire  
 Chemin des Colombaires 12 bis  
 1096 Cully 799 32 32

**Capré Raymond**

Faculté des lettres Ecole de français  
 moderne Lecteur  
 BFSH 2  
 1015 Lausanne 692 45 00  
 Chemin des Chevreuils 3  
 1027 Lonay 807 36 95  
 Directeur a. i. de l'EFM BFSH 2  
 1015 Lausanne

**Carle Michel**

Ecole des HEC Professeur ordinaire  
 BFSH 1  
 1015 Lausanne 692 40 24  
 Rue du Ranelagh 87  
 F-75016 Paris

**Caron Jean-Claude**

Faculté de médecine Agrégé  
 C.N.A. Av. de la Gare 19  
 1001 Lausanne 317 01 11  
 Avenue C.-F. Ramuz 94  
 1009 Pully 29 92 91

**Caron Michèle**

Faculté des sciences Chargée de cours  
 Université de Fribourg  
 Institut de géologie et paléontologie  
 BFSH 2  
 1015 Lausanne 037/ 82 63 82  
 Impasse de la Butte 7  
 1700 Fribourg 037/24 71 39

**Carrel Stephan**

Faculté des sciences Ecole de Pharmacie  
 Privat-docent  
 BEP  
 1015 Lausanne  
 Chemin Ressayat 7  
 1806 Saint-Légier 943 21 51

**Carrupt Pierre-Alain**

Faculté des sciences Ecole de pharmacie  
 Agrégé  
 Institut de chimie thérapeutique BEP  
 1015 Lausanne  
 La Tamarissière  
 1041 Bottens



<b>Castelnuovo Enrico</b> Faculté des lettres Professeur honoraire Via Cavour 24 I-10123 Turin	<b>Chapuis Germain</b> Faculté de médecine Professeur ordinaire Service de chirurgie du CHUV 1011 Lausanne-CHUV 314 46 31 Avenue Rambert 20 1005 Lausanne 28 21 57
<b>Ceccantini Felice</b> Faculté des lettres Suppléant Section d'italien BFSH 2 1015 Lausanne Chemin de Veilloud 32 1024 Ecublens	<b>Chapuis Gervais</b> Faculté des sciences Professeur ordinaire Institut de cristallographie Bâtiment des sciences physiques 1015 Lausanne 692 23 50 Chemin des Mésanges 7 1012 Lausanne 28 28 68
<b>Célis Raphaël</b> Faculté des lettres Professeur ordinaire Section de philosophie BFSH 2 1015 Lausanne 692 45 72 Rue de la Sauge 1 1030 Bussigny 701 50 29	<b>Charollais Etienne</b> Faculté des sciences Ecole de pharmacie Professeur associé BEP 1015 Lausanne Place du Premier-Août 1 1212 Grand-Lancy 022/794 01 62
<b>Cerottini Jean-Charles</b> Faculté de médecine Professeur ordinaire à titre personnel Institut Ludwig de recherches sur le cancer Chemin des Boveresses 1066 Epalinges 653 62 75 Avenue du Léman 12 1025 Saint-Sulpice 691 49 20 Vice-Doyen de la Faculté de médecine Rue du Bugnon 9 1005 Lausanne 313 29 90	<b>Chatterji Srishti-D</b> EPFL Professeur Département de mathématiques MA - Ecublens 1015 Lausanne 693 25 52/50 24, ch. de Contigny 1007 Lausanne 26 55 09
<b>Chanson Alain</b> Faculté des sciences Suppléant Institut de biologie et de physiologie végétales Bâtiment de biologie 1015 Lausanne 692 24 25 Route de la Paix 20 1315 La Sarraz 866 10 49	<b>Chaudet François</b> Ecole des HEC Professeur extraordinaire BFSH 1 1015 Lausanne 692 41 23 Benjamin-Constant 2 1002 Lausanne 312 78 54
<b>Chapellier Dominique</b> Faculté des sciences Professeur associée Institut de géophysique BFSH 2 1015 Lausanne 692 48 86 Rue de la Barre 11 1005 Lausanne 23 43 68	<b>Cherix Daniel</b> Faculté des sciences Suppléant Musée cantonal de zoologie Place de la Riponne 6 1005 Lausanne 312 83 36 Avenue de Béthusy 38 1005 Lausanne 311 08 44

<b>Cherix Pierre</b> Faculté de théologie Privat-docent BFSH 2 1015 Lausanne Rue du Marché 6 1880 Bex	<b>Clarke Peter</b> Faculté de médecine Privat-docent et suppléant Institut d'anatomie Rue du Bugnon 9 1005 Lausanne 313 29 00 / 28 75 Chemin des Matines 12 1007 Lausanne 26 29 18
<b>Cherkaoui Mohammed</b> Faculté des SSP Professeur ordinaire Institut d'anthropologie et de sociologie BFSH 2 1015 Lausanne 692 46 96 Rue du Midi 10 1003 Lausanne	<b>Clarke-Hosek Stéphanie</b> Faculté de médecine Maître-assistant Institut de physiologie Rue du Bugnon 7 1005 Lausanne 313 28 21 Chemin des Matines 12 1007 Lausanne 26 29 18
<b>Cherpillod Yvan</b> Faculté de droit Professeur extraordinaire BFSH 1 1015 Lausanne 692 40 85 Chemin des Mouettes 6 1028 Préverenges	<b>Cléménçon Heinz</b> Faculté des sciences Professeur ordinaire Institut de botanique systématique et de géobotanique Bâtiment de biologie 1015 Lausanne 692 25 13/15 Chemin du Milieu 10 1052 Le Mont-sur-Lausanne 652 70 58
<b>Chiappori Pierre-André</b> Ecole des HEC Suppléant BFSH 1 1015 Lausanne	<b>Clément François</b> Faculté de médecine Privat-docent et agrégé Division d'hématologie du Département de médecine interne du CHUV 1011 Lausanne-CHUV 314 46 73 Avenue du Léman 39 1005 Lausanne 28 12 57
<b>Chiolero René</b> Faculté de médecine Privat-docent et agrégé Service d'anesthésiologie du CHUV 1011 Lausanne-CHUV 314 45 81 Rue des Alpes 7 1030 Bussigny 701 16 27	<b>Collet Gérard</b> Faculté des sciences Professeur associé Institut de biologie et de physiologie végétales Bâtiment de biologie 1015 Lausanne 692 24 17 Rue de Lausanne 34 1110 Morges 801 47 91
<b>Christoff Daniel</b> Faculté des lettres Professeur honoraire Chemin des Fleurettes 11 1007 Lausanne 26 68 00	<b>Collet Olivier</b> Faculté des lettres Suppléant Section de français médiéval BFSH 2 1015 Lausanne Ch. du Notaire 15 1245 Collonge-Bellerive
<b>Chuard Philippe</b> Ecole des HEC Professeur honoraire Avenue de Lavaux 93 1009 Pully 28 75 12	

- Colombini Jean-Luc**  
Faculté de droit Maître assistant  
BFSH 1  
1015 Lausanne 312 44 46  
Route de Cully  
1603 Grandvaux
- Conne Philippe**  
Faculté des SSP Suppléant  
Institut des sciences sociales et  
pédagogiques BFSH 2  
1015 Lausanne  
Ch. de St-Paul 14  
1004 Lausanne
- Conod Philippe**  
Faculté de droit Maître assistant  
BFSH 1  
1015 Lausanne  
Crêt-aux-Moines 17  
1422 Grandson
- Coquoz Raphaël**  
Faculté de droit Maître assistant  
Institut de police scientifique et de  
criminologie Place du Château 3  
1005 Lausanne  
Chemin de Praz-Séchaud 22  
1010 Lausanne
- Corajoud Geneviève**  
Faculté des SSP Professeur ordinaire  
Institut des sciences sociales et  
pédagogiques BFSH 2  
1015 Lausanne 692 46 65  
Avenue Fraisse 14  
1006 Lausanne 617 34 90
- Coray Giovanni**  
EPFL Professeur  
Laboratoire d'informatique théorique  
LITH-Ecublens  
1015 Lausanne 693 25 72/95
- Cordonier Noël**  
Faculté des lettres Maître assistant  
Section de français moderne et de  
littérature comparée BFSH 2  
1015 Lausanne 692 45 26  
Route de la Plaine 40  
1022 Chavannes-Renens 691 87 45
- Cordonier-Zufferey Denise**  
Faculté des lettres Ecole de français  
moderne Lectrice  
BFSH 2  
1015 Lausanne 692 45 22  
Route de la Plaine 40  
1022 Chavannes 691 87 45
- Corradin Giampietro**  
Faculté de médecine Agrégé  
Institut de biochimie  
Chemin des Boveresses  
1066 Epalinges 653 30 66/67  
Chemin de Praz-Dom-Nicod 12  
1000 Lausanne 26 784 14 24
- Cosinschi-Meunier Micheline**  
Faculté des lettres Agrégée  
Institut de géographie BFSH 2  
1015 Lausanne 692 45 57  
Route de la Plaine 40  
1022 Chavannes-près-Renens 691 55 85
- Costa José**  
Faculté de médecine Professeur ordinaire  
Institut de pathologie Rue du Bugnon 25  
1011 Lausanne-CHUV 313 22 25  
"La Romma" Fax 313 22 95  
1180 Bugnau s/Rolle 825 44 33
- Cotecchia Susanna**  
Faculté de médecine Professeur ordinaire  
Institut de pharmacologie & de  
toxicologie Rue du Bugnon 27  
1005 Lausanne 313 27 00
- Cousin Jean-Louis**  
Faculté de théologie Professeur invité  
Institut des sciences bibliques BFSH 2  
1015 Lausanne  
Rue St-Germain 3  
F - 89000 Auxerre

<b>Cuendet Jean-François</b> Faculté de médecine Professeur honoraire Avenue de Rumine 31 1005 Lausanne 312 31 81 Chemin des Combes 1 1009 Pully 28 91 22	<b>Dauwalder Jean-Pierre</b> Faculté des SSP Professeur ordinaire Institut de psychologie BFSH 2 1015 Lausanne 692 46 76 Chemin du Coteau 15 1009 Pully 28 82 75
<b>D</b>	<b>de Crousaz Gérard</b> Faculté de médecine Professeur associé Avenue du Léman 30 1005 Lausanne 28 40 11 Chemin du Val-d'Or 1 1009 Pully 28 40 30
<b>Da Cunha Antonio</b> Faculté des lettres Maître assistant Institut de géographie BFSH 2 1015 Lausanne 692 45 58 Avenue Floréal 10 1006 Lausanne	<b>De Grandi Pierre</b> Faculté de médecine Professeur ordinaire Département d'obstétrique et de gynécologie 1011 Lausanne-CHUV 314 25 30 Chemin des Embruns 10 1028 Préverenges 801 31 05
<b>Dahn Hans</b> Faculté des sciences Professeur honoraire Institut de chimie organique Rue de la Barre 2 1005 Lausanne 316 37 56 Chemin Pernessy 4 1052 Le Mont-sur-Lausanne 652 84 52	<b>de Muralt André</b> Faculté des lettres Professeur associé Section de philosophie BFSH 2 1015 Lausanne 692 45 67 1125 Monnaz-sur-Morges 802 12 91
<b>Danthine Jean-Pierre</b> Ecole des HEC Professeur ordinaire Département d'économétrie et d'économie politique BFSH 1 1015 Lausanne 692 40 07 Chemin du Liaudoz 45 1009 Pully 29 94 02	<b>de Ribaupierre François</b> Faculté de médecine Professeur ordinaire Institut de physiologie Rue du Bugnon 7 1005 Lausanne 313 28 00 / 28 19 Montblesson 1000 Lausanne 27 784 30 90
<b>Darioli Roger</b> Faculté de médecine Agrégé Policlinique médicale Rue César-Roux 19 1005 Lausanne 20 34 41, Fax 23 46 66 Chemin des Fleurs 5 1007 Lausanne 26 37 41	<b>de Ribaupierre Yves</b> Faculté de médecine Agrégé Institut de physiologie Rue du Bugnon 7 1005 Lausanne 313 28 00 / 28 20 Les Epinettes 1261 Givrins 022/69 25 59
<b>Daul Claude A.</b> Faculté des sciences Professeur associé Institut de chimie organique Rue de la Barre 2 1005 Lausanne 037/82 64 22 Champ-sur-le-Moulin 45 1782 Belfaux 037/45 18 26	<b>de Saussure Thierry</b> Faculté de théologie Professeur associé BFSH2 1015 Lausanne 692 44 73 11, chemin de Tattes-Fontaine 1253 Vandoeuvres 022/750 22 45/88

<b>de Senarclens Pierre</b> Faculté des SSP Professeur ordinaire Institut de recherches interdisciplinaires BFSH 2 1015 Lausanne 692 47 50 Chemin des Troiselles 7 1294 Genthod 022/774 19 31	<b>Delaly Darius</b> Faculté de médecine Professeur honoraire Avenue de Valmont 18 1010 Lausanne 652 81 80
<b>De Siebenthal Jean</b> Faculté des sciences Professeur honoraire Chemin de Grand-Vennes 25 1010 Lausanne 652 02 47	<b>Delarze Raymond</b> Faculté des sciences Suppléant Institut de botanique systématique et de géobotanique Bâtiment de biologie 1015 Lausanne Rte de Chessel 1844 Rennaz
<b>de Tribolet Nicolas</b> Faculté de médecine Professeur ordinaire Service de neurochirurgie du CHUV 1011 Lausanne-CHUV 314 46 02 Chemin de Carvalho 3 1009 Pully 28 61 64	<b>Delay Philippe</b> Ecole des HEC Professeur extraordinaire BFSH 1 1015 Lausanne 692 40 07 (799 34 54) Colombaires 52 1096 Cully 799 25 68
<b>de Werra Pierre</b> Faculté de médecine Privat-docent Service de médecine Hôpital de Sion 1950 Sion 027/24 41 11 Rue de Gravelone 78 1950 Sion 027/23 15 56	<b>Delessert André</b> Faculté des sciences Professeur honoraire En Bugnon 1077 Servion 903 19 20
<b>Delacrétaz Françoise</b> Faculté de médecine Privat-docent et agrégée Institut de pathologie Rue du Bugnon 25 1011 Lausanne-CHUV 313 22 54 Avenue de Milan 24 1007 Lausanne 617 76 56	<b>Deller Maurice</b> Faculté de médecine Professeur honoraire Av. de Montbenon 2 1003 Lausanne 312 89 33 1074 Mollie-Margot 781 11 33
<b>Delacrétaz Jean</b> Faculté de médecine Professeur honoraire Avenue de la Harpe 1 1007 Lausanne 27 93 46 Chemin de l'Eglise 9 1066 Epalinges 32 32 55	<b>Denervaud René</b> Faculté des sciences Suppléant Institut d'informatique Collège propédeutique 1015 Lausanne Av. du Général-Guisan 32 1700 Fribourg
<b>Delaloye Bernard</b> Faculté de médecine Professeur ordinaire Division autonome de médecine nucléaire du CHUV 1011 Lausanne-CHUV 314 42 46 Route de Converney 52 1093 La Conversion 39 33 84	<b>Deonna Thierry</b> Faculté de médecine Professeur associé Service de pédiatrie du CHUV 1011 Lausanne-CHUV 314 46 52 Rte des Beillans 21 1254 Jussy 022/759 12 25

<b>Derighetti Antoine</b> Faculté des sciences Professeur ordinaire Institut de mathématiques Collège propédeutique 1015 Lausanne 692 20 52 Chemin de Fontanettaz 23 1009 Lausanne 29 54 01	<b>Dessemontet François</b> Faculté de droit Professeur ordinaire Institut de recherches sur le droit de la responsabilité civile et des assurances 1015 Lausanne 692 40 78 Chemin des Fleurettes 21 1007 Lausanne 617 37 21
<b>Derrida Fernand</b> Faculté de droit Professeur invité Institut de droit français BFSH 1 1015 Lausanne 692 40 79	<b>Diezi Jacques</b> Faculté de médecine Professeur ordinaire Institut de pharmacologie & de toxicologie Rue du Bugnon 27 1005 Lausanne 313 27 00 / 27 25 Ch. de Ponfilet 89 1093 La Conversion 39 27 26
<b>Desbaillets Pierre</b> Faculté de médecine Professeur honoraire Avenue de la Gare 10 1003 Lausanne 23 03 36 Crêt-Bochat 1094 Paudex 39 23 36	<b>Diggelmann Heidi</b> Faculté de médecine Professeur ordinaire Institut de Microbiologie Rue du Bugnon 44 1011 Lausanne - CHUV 314 23 30 Avenue de Valmont 14 1010 Lausanne 653 22 17
<b>Deschamps Jean-Claude</b> Faculté des SSP Professeur ordinaire Institut des sciences sociales et pédagogiques BFSH 2 1015 Lausanne 692 46 82 Rue de la Gabelle 28 1227 Carouge 022/42 22 16	<b>Ditesheim Pierre-Jean</b> Faculté de médecine Agrégé Service de gynécologie et d'obstétrique Hôpital de Zone de Nyon 1260 Nyon 022/61 61 61 Chemin des Hauts 2 1299 Crans-près-Céligny 022/61 55 00
<b>Despland Béatrice</b> Faculté des SSP Suppléante Institut des sciences sociales et pédagogiques BFSH2 1015 Lausanne 692 46 66 Rue Gilbert 8 1217 Meyrin 022 782 97 95	<b>Djaziri Moncef</b> Faculté des SSP Privat-docent Institut de science politique BFSH 2 1015 Lausanne Rue Maunoir 35 1207 Genève
<b>Despland Paul-André</b> Faculté de médecine Professeur associé Centre EEG - EMG et de Diagnostic neurophysiologique Service de neurologie 1011 Lausanne-CHUV 314 41 01 Avenue de l'Eglise-Anglaise 4 1006 Lausanne 26 73 61	<b>Dolivo Michel</b> Faculté de médecine Professeur honoraire Laboratoire de neurochimie Service de pédiatrie 1011 Lausanne-CHUV 314 25 79 Ch. de Praz-Berthoud 25 1010 Lausanne 653 42 72

- Domahidy-Dami Catherine**  
 Faculté des SSP Suppléante  
 Institut de psychologie BFSH 2  
 1015 Lausanne  
 Rte Creux-du-Mas  
 1185 Mont-sur-Rolle
- Domanski Zbigniew**  
 Faculté des sciences Maître assistant  
 Institut de physique théorique BSP  
 1015 Lausanne 692 23 81  
 Avenue du Tir Fédéral 18  
 1024 Ecublens 634 39 48
- Domenighetti Guido**  
 Faculté de médecine Agrégé  
 Hôpital de la Carità  
 6600 Locarno 093/31 01 21  
 6616 Losone 093/35 81 31
- Dörfl Josef**  
 Faculté de médecine Professeur associé  
 Institut d'anatomie Rue du Bugnon 9  
 1005 Lausanne 313 29 00 / 28 90  
 Chemin de la Cerisaie 5  
 1022 Chavannes 34 74 61
- Doudin Pierre-André**  
 Faculté des SSP Privat-docent  
 Institut de psychologie BFSH 2  
 1015 Lausanne  
 Avenue de la Dôle 12  
 1005 Lausanne
- Douglas Pelham**  
 Faculté de médecine Agrégé  
 Service de radiothérapie du CHUV  
 1011 Lausanne-CHUV 314 39 60  
 Chemin de la Bruyère 4  
 1009 Pully 29 56 26
- Dragon Vasile**  
 Faculté de médecine Professeur honoraire  
 Avenue du Temple 25  
 1012 Lausanne 652 08 12
- Droz Bernard**  
 Faculté de médecine Professeur ordinaire  
 Institut d'histologie & d'embryologie  
 Rue du Bugnon 9  
 1005 Lausanne 313 29 99 / 29 74  
 Av. du Général Guisan 63  
 1009 Pully 28 52 27
- Droz Jacques**  
 Faculté des sciences Suppléant  
 Institut de botanique systématique et de  
 géobotanique Bâtiment de biologie  
 1015 Lausanne  
 Av. de Morges 25  
 1004 Lausanne
- Droz Rémy**  
 Faculté des SSP Professeur ordinaire  
 Institut de psychologie BFSH 2  
 1015 Lausanne 692 47 26  
 Les Courbes  
 1182 Gilly 824 16 16
- Dubey André**  
 Ecole des HEC Professeur ordinaire  
 Institut de sciences actuarielles BFSH 1  
 1015 Lausanne  
 Chemin du Grand Record 4  
 1134 Vufflens-le-Château 802 30 64
- Dubochet Jacques**  
 Faculté des sciences Professeur ordinaire  
 Laboratoire d'analyse ultrastructurale  
 Bâtiment de biologie  
 1015 Lausanne 692 24 75/ 313 26 45  
 Chemin des Vaugues 8  
 1110 Morges 801 03 49
- Dubois Alain**  
 Faculté des lettres Professeur ordinaire  
 Section d'histoire BFSH 2  
 1015 Lausanne 692 46 00  
 Avenue des Tilleuls 8  
 1006 Lausanne 617 44 21

- Dubuis Pierre**  
Faculté des lettres Privat-docent  
Section d'histoire BFSH 2  
1015 Lausanne 692 45 78  
Turin  
1991 Salins 027/27 13 84
- Duc Jean-Louis**  
Faculté de droit Professeur ordinaire  
Institut de recherches sur le droit de la  
responsabilité civile et des assurances  
1015 Lausanne 692 40 70  
1042 Assens 881 43 63  
Fax 881 36 59
- Ducrey Nicolas**  
Faculté de médecine Privat-docent et  
agrégé  
Service d'ophtalmologie, Hôpital  
ophtalmique Avenue de France 17  
1004 Lausanne 25 02 11  
Avenue de Lavaux 354  
1095 Lutry 39 46 53
- Ducrey Pierre**  
Faculté des lettres Professeur ordinaire  
Institut d'archéologie et d'histoire  
ancienne BFSH 2  
1015 Lausanne 692 45 45  
Chemin du Caudoz 52  
1009 Pully 29 63 19  
Recteur de l'Université BRA  
1015 Lausanne 692 42 50
- Dufour Henri**  
Faculté de médecine Professeur ordinaire  
Département de psychiatrie adulte  
Hôpital de Cery  
1008 Prilly 643 61 11/62 12  
"Les Cèdres" Rte de Cery  
1008 Prilly 37 21 15
- Dumont Jacqueline**  
Faculté des lettres Agrégée  
Section d'allemand BFSH 2  
1015 Lausanne 692 45 88  
Avenue Général Guisan 21  
1009 Pully
- Dupont Jean-Blaise**  
Faculté des SSP Professeur honoraire  
Chemin de la Cressire 5 A  
1814 La Tour-de-Peilz 944 64 42
- Durrer Sylvie**  
Faculté des lettres Suppléante  
Section de français moderne et de  
littérature comparée BFSH 2  
1015 Lausanne  
Chemin d'En Vaux  
1093 La Conversion
- Duruz Nicolas**  
Faculté des SSP Professeur extraordinaire  
Institut de psychologie BFSH 2  
1015 Lausanne 692 46 86  
Chemin de la Valleyre 23  
1052 Le Mont-sur-Lausanne 652 07 87
- Dutoit Bernard**  
Faculté de droit Professeur ordinaire  
Centre universitaire de droit comparé et  
européen BFSH 1  
1015 Lausanne 692 40 94  
Sentier de Bellevue  
1603 Grandvaux 799 26 27
- Dutoit Michel**  
Faculté de médecine Privat-docent et  
agrégé  
Service d'Orthopédie et de Traumatologie  
de l'appareil moteur du CHUV  
1011 Lausanne - CHUV 314 49 87  
Chemin de la Côte 3  
1032 Romanel 648 52 31
- Duvoisin Bertrand**  
Faculté de médecine Privat-docent et  
agrégé  
Service de radiodiagnostic du CHUV  
1011 Lausanne-CHUV 314 45 87  
Chemin du Verdonnet 3  
1010 Lausanne 653 36 29



**E****Eberenz Rolf**

Faculté des lettres Professeur ordinaire  
 Section d'espagnol BFSH 2  
 1015 Lausanne 692 45 05  
 Chemin de Longeraie 10  
 1052 Le Mont-sur-Lausanne 32 12 42

**Eckard Gilles**

Faculté des lettres Professeur invité  
 Section de français médiéval BFSH 2  
 1015 Lausanne  
 Rue des Troncs 12  
 2003 Neuchâtel

**Egloff Daniel Vincent**

Faculté de médecine Privat-docent  
 Clinique de Longeraie Av. de la Gare 9  
 1003 Lausanne 20 33 04 / 20 33 01  
 Avenue des Mousquines 19  
 1005 Lausanne 312 27 27

**Enrico Jean-François**

Faculté de médecine Privat-docent  
 Service de Médecine II  
 Hôpital des Cadolles  
 2000 Neuchâtel 038/22 91 11  
 Rue du Vieux-Châtel 5  
 2000 Neuchâtel 038/24 17 55

**Enz Christian**

EPFL Chargé de cours  
 Laboratoire électronique général  
 1015 Lausanne

**Erdős Paul**

Faculté des sciences Professeur ordinaire  
 Institut de physique théorique  
 Bâtiment des sciences physiques  
 1015 Lausanne 692 23 80  
 Rue des Terreaux 13  
 1003 Lausanne 312 86 60

**Escher Arthur**

Faculté des sciences Professeur ordinaire  
 Institut de géologie et paléontologie  
 BFSH 2  
 1015 Lausanne 692 48 56  
 Champ à la Gagne  
 1599 Les Tavernes 907 84 77

**Essinger Axel**

Faculté de médecine Professeur associé  
 Service de radiodiagnostic du CHUV  
 1011 Lausanne-CHUV 314 45 90  
 Ch. Isabelle-de-Montolieu 5a 314 21 53  
 1010 Lausanne 652 93 21

**Etemad Bouda**

Faculté des lettres Suppléant  
 Section d'histoire BFSH 2  
 1015 Lausanne 692 46 07  
 Route de Frontenex 96  
 1208 Genève 022/ 735 99 24

**Etges Robert**

Faculté de médecine Suppléant  
 Institut de biochimie  
 Chemin des Boveresses  
 1066 Epalinges 653 30 66  
 Le Covet  
 1417 Essertines s/Yverdon 024/35 12 24

**Etournaud Alain**

Faculté des sciences Suppléant  
 Institut de chimie organique  
 Rue de la Barre 2  
 1015 Lausanne  
 Chemin des Croisettes 15  
 1066 Epalinges 653 45 29

**Etter Jean-Claude**

Faculté des sciences Ecole de pharmacie  
 Professeur ordinaire  
 Institut de pharmacie galénique et  
 biopharmacie BEP  
 1015 Lausanne 692 28 31  
 Boulevard de la Forêt 35  
 1009 Pully 28 35 00

<b>F</b>		<b>Fatio Olivier</b>	
		Faculté de théologie Professeur invité	
		BFSH 2	
		1015 Lausanne	
		Petit-Elysée	
		1298 Céligny	
<b>Fachard Denis</b>		<b>Fauconnet Louis</b>	
Faculté des lettres Privat-docent		Faculté des sciences Ecole de pharmacie	
Section d'italien BFSH 2		Professeur honoraire	
1015 Lausanne	692 45 37	Chemin de Riant-Val 18	
Avenue de la Harpe 5		1012 Lausanne	28 92 85
1007 Lausanne	26 03 57		
<b>Faggioni Ruggero</b>		<b>Favez Gérard</b>	
Faculté de médecine Privat-docent et		Faculté de médecine Professeur honoraire	
agrégé		Chemin du Pâqueret 22	
Service d'ophtalmologie Hôpital		1025 Saint-Sulpice	691 46 88
ophtalmique, Avenue de France 17			
1004 Lausanne	24 15 91	<b>Fawer Claire-Lise</b>	
Chemin des Esserts 17		Faculté de médecine Privat-docent et	
Vers-chez-les-Blanc		agrégée	
1000 Lausanne 26	784 15 33	Division de néonatalogie Service de	
<b>Faltings Boy</b>		pédiatrie du CHUV	
EPFL Professeur		1011 Lausanne-CHUV	314 25 69
Département d'informatique MA -		Chemin de la Gottettaz 72	
Ecublens		1012 Lausanne	312 27 92
1015 Lausanne	693 27 35/ 38		
<b>Fankhauser Heinz</b>		<b>Feibl François</b>	
Faculté de médecine Privat-docent et		Faculté de médecine Privat-docent et	
agrégé		agrégé	
Service de neurochirurgie du CHUV		Institut de physiopathologie clinique du	
1011 Lausanne-CHUV	314 48 74	CHUV	
Avenue des Tilleuls 6		1011 Lausanne-CHUV	314 54 26
1006 Lausanne	617 62 00	Route du Jorat 194 Vers-chez-les-Blancs	
		1000 Lausanne 26	784 38 24
<b>Farchadi Albert</b>			
Faculté des lettres Suppléant		<b>Felber Jean-Pierre</b>	
Section de français moderne et de		Faculté de médecine Professeur honoraire	
littérature comparée BFSH 2		Institut de physiologie Rue du Bugnon 7	
1015 Lausanne	692 45 26	1005 Lausanne	313 28 58
Route de Malagnou 37		Avenue de Beaumont 66	
1208 Genève		1010 Lausanne	32 53 32
<b>Fasel Nicolas</b>		<b>Ferras Robert</b>	
Faculté de médecine Suppléant		Faculté des lettres Professeur invité	
Institut de biochimie		Institut de géographie BFSH 2	
Chemin des Boveresses		1015 Lausanne	
1066 Epalinges	653 30 66/67	Rue de Caroux 38 Plan des 4 Seigneurs	
Bois de Ban 15		F - 34090 Montpellier	
1066 Epalinges	784 27 32		

- Ferrero François**  
Faculté de médecine Professeur ordinaire  
Service de psychiatrie "B" du Dpt de  
psychiatrie Adulte Hôpital de Cery  
1008 Prilly 643 61 11  
Ch. de l'Eglise 7  
1066 Epalinges 784 33 90
- Feschotte Pierre**  
Faculté des sciences Professeur ordinaire  
Institut de chimie minérale et analytique  
Place du Château 3  
1005 Lausanne 316 37 89  
Chemin de Fontanettaz 19  
1009 Pully 728 75 67
- Fink David**  
Faculté de médecine Professeur invité  
Institut d'anatomie Rue du Bugnon 9  
1005 Lausanne
- Fitting Jean-William**  
Faculté de médecine Privat-docent et  
agrégué  
Division de pneumologie du Département  
de médecine interne du CHUV  
1011 Lausanne-CHUV 314 47 53  
Ch. de la Coudrette 7  
1012 Lausanne 28 63 92
- Fivaz Elisabeth**  
Faculté de médecine Privat-docent et  
agréguée  
Département de Psychiatrie Adulte  
Hôpital de Cery  
1008 Prilly 643 61 11 / 64 01  
La Blondettaz Ch. Bois-Gentil  
1603 Grandvaux 799 21 97
- Flattet Guy**  
Faculté de droit Professeur honoraire  
Avenue Victor Ruffy 5  
1012 Lausanne 652 06 64
- Flauss Jean-François**  
Faculté de droit Professeur extraordinaire  
Institut de droit public BFSH 2  
1015 Lausanne  
66, rue des Quelles  
F-67130 La Broque 003388/ 41 92 41
- Fleury Jean**  
Faculté de droit Professeur honoraire  
Avenue de la République  
F-37100 Tours 47/51 31 05
- Floriani Carlo**  
Faculté des sciences Professeur ordinaire  
Institut de chimie minérale et analytique  
Place du Château 3  
1005 Lausanne 316 37 92 (692 20 80)  
Chemin de la Bâtiaz 40  
1008 Jouxten-Mézery 634 68 10
- Fontana Biancamaria**  
Faculté des SSP Professeur ordinaire  
Institut de recherches interdisciplinaires  
BFSH 2  
1015 Lausanne  
Avenue de Mon Loisir 10  
1006 Lausanne 617 16 75
- Fontolliet Charlotte**  
Faculté de médecine Agrégée  
Institut de pathologie Rue du Bugnon 25  
1011 Lausanne-CHUV 313 22 20  
Chemin de Bassenges 32 B  
1024 Ecublens 691 93 53
- Fornerod Françoise**  
Faculté des lettres Ecole de français  
moderne Lectrice et suppléante  
BFSH 2  
1015 Lausanne 692 45 15  
Boulevard de Grancy 3  
1006 Lausanne 617 59 61
- Forsyth Neil**  
Faculté des lettres Professeur ordinaire  
Section d'anglais BFSH 2  
1015 Lausanne 692 46 11  
Rue de l'Eglise  
1175 Lavigny 808 55 53
- Fournier Nestor**  
Faculté des sciences Privat-docent  
Chemin de la Boriodaz  
1820 Montreux

<b>Francillon Armand</b>		<b>Frenk Edgar</b>	
Faculté des lettres Agrégé		Faculté de médecine Professeur ordinaire	
Section d'italien BFSH 2		Service de vénéréo-dermatologie du	
1015 Lausanne	692 45 39	CHUV	
Chemin du Château-Sec 15		1011 Lausanne-CHUV	314 28 29
1009 Pully	29 49 71	Rue du Pont 3	
		1820 Montreux	963 71 95
<b>Francioli Patrick</b>		<b>Freymond Jacques</b>	
Faculté de médecine Privat-docent et		Faculté des lettres Professeur honoraire	
agrégé		Chemin de la Petite-Voie 3	
Division autonome de médecine		1294 Genthod	022/774 11 95
préventive hospitalière du CHUV			
1011 Lausanne-CHUV	314 53 41	<b>Fried Michael</b>	
Route de Lavaux 476		Faculté de médecine Privat-docent et	
1095 Lutry	39 24 46	agrégé	
<b>Francioli Pierre</b>		Policlinique médicale	
Faculté de médecine Professeur honoraire		Rue César-Roux 19	
Ch. du Dévin 2		1005 Lausanne	
1807 Blonay	943 46 20	Avenue de Verdeil 12	
		1005 Lausanne	
<b>Freeman James</b>		<b>Fromer Martin</b>	
Faculté de médecine Professeur ordinaire		Faculté de médecine Privat-docent	
Service d'anesthésiologie du CHUV		Division de cardiologie du Département	
1011 Lausanne-CHUV	314 45 78/79	de médecine interne du CHUV	
Chemin du Pré d'Yverdon 10		1011 Lausanne-CHUV	314 46 78
1066 Epalinges	784 05 14	Route des Miguettes 5	
		1073 Savigny	781 28 51
<b>Frei Jörg</b>		<b>Furrer Christiane</b>	
Faculté de médecine Professeur honoraire		Faculté de théologie Agrégée	
Coin d'En Bas 10		BFSH 2	
1092 Belmont-sur-Lausanne	28 99 12	1015 Lausanne	
		Résidence Liberty 7	
<b>Frei Philippe-Charles</b>		1315 La Sarraz	866 62 57
Faculté de médecine Professeur ordinaire		<b>Furrer Norbert</b>	
Division d'immunologie et d'allergie du		Faculté des lettres Maître assistant	
Département de médecine interne		Section d'histoire BFSH 2	
1011 Lausanne-CHUV	314 52 93	1015 Lausanne	692 46 00
1865 Les Diablerets		Au Collège	
		1087 Syens	905 36 74
<b>Frei-Stolba Regula</b>			
Faculté des lettres Professeur associé			
Section des sciences de l'antiquité BFSH2			
1015 Lausanne			
Hohlgasse 34			
5000 Aarau	064/24 32 74		

**G****Gabioud Bernard**

Faculté des lettres Suppléant  
Section d'informatique, Section de  
géographie BFSH2  
1015 Lausanne 692 46 25  
Chemin des Tines 19  
1260 Nyon

**Gagnebin Laurent**

Faculté de théologie Professeur invité  
Institut romand de pastorale BFSH 2  
1015 Lausanne  
Rue des Wallons  
F - 75013 Paris

**Gaillard François**

Faculté des SSP Professeur ordinaire  
Institut de psychologie BFSH 2  
1015 Lausanne 692 47 10  
Chemin des Daillettes 10  
1009 Pully 28 92 84

**Gaillard Michel**

Faculté de médecine Agrégé  
Service de psycho-gériatrie  
Hôpital de Cery  
1008 Prilly 643 61 11  
Rte de Lavaux 121  
1095 Lutry 39 31 54

**Gaillard Rolf Christian**

Faculté de médecine Professeur ordinaire  
Division d'endocrinologie et de biochimie  
du Département de médecine interne du  
1011 Lausanne-CHUV  
Ch. des Crêts-de-Champel 30  
1206 Genève

**Gailloud Claude**

Faculté de médecine Professeur ordinaire  
Service d'ophtalmologie Hôpital  
ophtalmique, Avenue de France 15  
1004 Lausanne 25 02 11  
Avenue du Château 5  
1020 Renens 634 00 24

**Gailloud Maurice**

Faculté des sciences Professeur honoraire  
Rue Centrale 16  
1022 Chavannes-Renens 34 56 37

**Galland Nicole**

Faculté des sciences Professeur associé  
Institut de botanique systématique et de  
géobotanique Bâtiment de biologie  
1015 Lausanne 692 25 12  
Liserons 9  
2000 Neuchâtel 038/25 54 57

**Gallone Paolo**

Ecole des HEC Professeur extraordinaire  
BFSH 1  
1015 Lausanne 692 41 23  
Les Gerdils  
1261 Bogis-Bossey 022/776 24 78

**Gallusser Alain**

Faculté de droit Maître assistant  
Institut de police scientifique et de  
criminologie Place du Château 3  
1005 Lausanne  
Chemin Pavillard 16  
1009 Pully 29 83 76

**Gardaz Jean-Patrice**

Faculté de médecine Privat-docent et  
agrégé  
Service d'anesthésiologie du CHUV  
1011 Lausanne-CHUV 314 45 83  
Chemin de la Joliette 6  
1006 Lausanne 27 55 81

**Garelli Stéphane**

Ecole des HEC Professeur extraordinaire  
BFSH 1  
1015 Lausanne  
Route de Genève 63  
1180 Rolle

**Gasser Peter**

Faculté des lettres Maître assistant  
Section d'allemand BFSH 2  
1015 Lausanne 692 45 88  
Pourtalès 10  
2000 Neuchâtel

<b>Gaudard Gaston</b> Ecole des HEC Professeur extraordinaire BFSH 1 1015 Lausanne 692 41 30 Route des Alpes 10 1723 Marly 037/46 12 45	<b>Genoud Isabelle</b> Faculté des lettres Ecole de français moderne Lectrice BFSH2 1015 Lausanne 692 45 23 Chalet Caravelle 1619 Les Paccots 948 78 20
<b>Gäumann Tino</b> EPFL Professeur Institut de chimie physique CH-Ecublens 1015 Lausanne 693 31 11/15 Chemin de la Croix 33 1052 Le Mont-sur-Lausanne 652 87 29	<b>Genton Claude-Yves</b> Faculté de médecine Professeur associé Institut de pathologie Rue du Bugnon 25 1011 Lausanne-CHUV 313 22 20 / 22 51 Chemin des Molliettes 5 Vers-chez-les-Blanc 1000 Lausanne 26 784 12 48
<b>Gauthier Jean</b> Faculté de droit Professeur ordinaire Institut de droit judiciaire BFSH 1 1015 Lausanne 692 40 67 Boulevard de Grancy 3 1006 Lausanne 26 20 05	<b>Genton Noël</b> Faculté de médecine Professeur honoraire Avenue de Beaumont 76 1010 Lausanne 652 32 24 / 652 24 10
<b>Gautier Emile</b> Faculté de médecine Professeur honoraire 1114 Colombier 869 90 10	<b>Gérard-Zai Marie-Claire</b> Faculté des lettres Suppléante Section de français médiéval BFSH 2 1015 Lausanne Ch. de la Source 9 1009 Pullyf
<b>Geering Kaethi</b> Faculté de médecine Professeur associé Institut de pharmacologie & de toxicologie Rue du Bugnon 27 1005 Lausanne 313 27 00 / 27 44 Avenue des Boveresses 16 Fax 313 27 75 1010 Lausanne 33 42 82	<b>Gerber Hans Ulrich</b> Ecole des HEC Professeur ordinaire Institut des sciences actuarielles BFSH 1 1015 Lausanne 692 40 32 Aux Clos 67 1024 Ecublens 691 56 59
<b>Genberg Hans O.</b> Ecole des HEC Professeur invité DEEP BFSH 1 1015 Lausanne Chemin du Paradou 12 1291 Commugny 022/ 776 39 71	<b>Germond Alain</b> EPFL Professeur LRE - Département d'électricité Chemin de Bellerive 16 1007 Lausanne 693 26 62/61 Chemin de Prahys 1603 Grandvaux 799 10 60
<b>Gendre Francis</b> Faculté des SSP Professeur ordinaire Institut de psychologie BFSH 2 1015 Lausanne 692 47 09 Avenue Recordon 3 1004 Lausanne 24 74 16	<b>Germond Marc</b> Faculté de médecine Agrégé Service de gynécologie du Département d'obstétrique & de gynécologie 1011 Lausanne-CHUV 314 11 11 / 26 40 Ch. de Biolleyres 40 1066 Epalinges 784 17 68

- Gerster Jean-Charles**  
Faculté de médecine Professeur associé  
Service de rhumatologie, médecine  
physique et réhabilitation du CHUV  
1011 Lausanne-CHUV 314 55 20  
Avenue Montgibert 20  
1005 Lausanne 734 75 91
- Gex Pierre**  
Faculté des sciences Maître assistant  
Institut de géophysique BFSH 2  
1015 Lausanne 692 48 80  
Terreaux 21  
1003 Lausanne 20 04 76
- Ghernaouti Hélié Solange**  
Ecole des HEC Professeur ordinaire  
INFORGE BFSH 1  
1015 Lausanne 692 41 54  
Chemin de Primerose 6  
1007 Lausanne 692 26 77 35
- Gibson Rajna**  
Ecole des HEC Professeur ordinaire  
BFSH 1  
1015 Lausanne 692 41 40  
F ch. du Courtillet  
1261 Cheserex 022/ 369 12 49
- Giddey Ernest**  
Faculté des lettres Professeur honoraire  
Avenue de Rumine 19b  
1005 Lausanne 23 35 63
- Giesen Klaus-Gerd**  
Faculté des SSP Privat-docent  
Institut de science politique BFSH 2  
1015 Lausanne  
Chemin de la Dôle  
1261 Arzier
- Gillet Michel**  
Faculté de médecine Professeur ordinaire  
Service de chirurgie  
1011 Lausanne-CHUV 314 11 11  
Rumine 48  
1005 Lausanne 312 13 66
- Gilliand Pierre**  
Faculté des SSP Professeur honoraire  
Les Ottorins  
1613 Maraçon Fax 021/907 99 64
- Gilliard François**  
Faculté de droit Professeur honoraire  
Chemin de la Cure 14  
1008 Jouxteus-Mézery 634 84 11
- Gilliéron Charles**  
Faculté de droit Professeur honoraire  
Avenue Dapples 15  
1006 Lausanne 26 83 90
- Gilliéron Edmond**  
Faculté de médecine Privat-docent et  
agrégé  
Département de psychiatrie adulte  
Av. de Sévelin 18  
1004 Lausanne 626 11 42  
Boulevard de la Forêt 19  
1012 Lausanne 29 42 43
- Gilliéron Pierre-Robert**  
Faculté de droit Professeur extraordinaire  
Institut de droit judiciaire BFSH 1  
1015 Lausanne 692 40 75  
Chemin Vallombreuse 10  
1004 Lausanne 36 57 94  
Doyen a. i. de la Faculté de droit BFSH 1  
1015 Lausanne 692 40 61
- Gimelfarb Norberto**  
Faculté des lettres Agrégé  
Section d'espagnol BFSH 2  
1015 Lausanne 692 45 04  
42, Florimont  
1400 Yverdon 024/21 91 87
- Giovanoli Mario**  
Faculté de droit Professeur extraordinaire  
et suppléant  
BFSH 1  
1015 Lausanne  
Banque des Règlements Internationaux,  
CP 2258  
4002 Bâle 061/ 280 87 24

<b>Gisel Pierre</b> Faculté de théologie Professeur ordinaire BFSH2 1015 Lausanne 692 44 86 Chemin du Martinet 16 1007 Lausanne 25 89 17	<b>Goetschin Pierre</b> Ecole des HEC Professeur ordinaire BFSH 1 1015 Lausanne 692 40 47
<b>Givel Jean-Claude</b> Faculté de médecine Privat-docent et agrégé Service de chirurgie du CHUV 1011 Lausanne-CHUV 314 46 22 Roman-Dessous 1027 Lonay 801 43 11	<b>Gollut Jean-Daniel</b> Faculté des lettres Agrégé Section de français moderne et de littérature comparée BFSH 2 1015 Lausanne 692 45 26 Chemin de la Maison Jean 1801 Le Mont-Pélerin 921 25 38
<b>Glauser Michel-Pierre</b> Faculté de médecine Professeur ordinaire Division des maladies infectieuses du Département de médecine interne 1011 Lausanne-CHUV 314 46 82 / 46 84 Avenue du Léman 53 1005 Lausanne 28 33 44 / 28 00 49	<b>Gomez Fulgencio</b> Faculté de médecine Privat-docent et agrégé Div. d'endocrinologie et du métabolisme Département de médecine interne 1011 Lausanne-CHUV 314 46 83 5, chemin des Rueyres 1092 Belmont s/Lausanne 39 44 71
<b>Gloor Etienne</b> Faculté de médecine Professeur associé Institut de pathologie Rue du Bugnon 25 1011 Lausanne-CHUV 313 22 46 La Chesaudaz 1606 Forel 781 17 14	<b>Gonvers Jean-Jacques</b> Faculté de médecine Professeur associé Policlinique médicale Rue César-Roux 19 1005 Lausanne 20 34 41 Chemin du Trabandan 11 1006 Lausanne 23 18 57
<b>Gloor Pierre-André</b> Faculté de médecine Professeur honoraire Avenue de la Confrérie 21 1008 Prilly 25 28 61	<b>Gonvers Michel</b> Faculté de médecine Professeur associé Service d'ophtalmologie Hôpital ophtalmique, Avenue de France 15 1004 Lausanne 25 02 11 Chemin de Rovéréaz 32 1012 Lausanne 653 36 47
<b>Godard Claude</b> Faculté de médecine Privat-docent Pré-Naya 3 1870 Monthey 025 / 72 12 62 Les Valorettes 2 1870 Monthey 025 / 71 91 03	<b>Goy Jean-Jacques</b> Faculté de médecine Professeur associé Division de cardiologie du Département de médecine interne du CHUV 1011 Lausanne-CHUV 314 46 74 Rue des 4-Marronniers 26 1400 Yverdon 024 / 22 07 15
<b>Goeldlin de Tiefenau Pierre</b> Faculté des sciences Professeur associé Musée cantonal de zoologie Place de la Riponne 6 1005 Lausanne 312 83 36 Chemin des Portaux 7 1815 Tavel/Clarens 964 28 69	



<b>Grandjean Marcel</b>		<b>Gualtierotti Antonio</b>	
Faculté des lettres Professeur associé		Ecole des HEC Professeur extraordinaire	
Section d'histoire de l'art BFSH 2		BFSH 1	
1015 Lausanne	692 45 41	1015 Lausanne	693 42 97
Chemin de l'Escalade 5		chemin de Sus-Vellaz	
1206 Genève	022/347 53 86	1137 Yens-sur-Morges	800 48 09
<b>Grätzel Michael</b>		<b>Gudinchet François</b>	
EPFL Professeur		Faculté de médecine Agrégé	
Institut de chimie physique CH-Ecublens		Service de radiodiagnostic	
1015 Lausanne	693 31 12/25	1011 Lausanne-CHUV	314 21 05
Chemin du Marquisat 7a		Chemin du Banc-Vert 13	
1025 Saint-Sulpice	691 48 21	1110 Morges	802 36 42
<b>Grisel Etienne</b>		<b>Guex André</b>	
Faculté de droit Professeur ordinaire		Faculté des lettres Professeur honoraire	
Institut de droit public BFSH 1		Chemin des Tiolles	
1015 Lausanne	692 40 56	1095 Lutry	39 37 85
Les Condémines		<b>Guex Jean</b>	
1028 Préverenges	802 21 48	Faculté des sciences Professeur associé	
<b>Grize François</b>		Institut de géologie et paléontologie	
Faculté des sciences Professeur ordinaire		BFSH 2	
Institut d'informatique		1015 Lausanne	692 48 55
Collège propédeutique		Chemin de Chantemerle 19	
1015 Lausanne	692 20 37	1010 Lausanne	33 02 14
Rue de Lausanne 45		<b>Guex Patrice</b>	
1028 Préverenges	803 22 36	Faculté de médecine Professeur associé	
<b>Gruber Christian</b>		Division autonome de médecine	
EPFL Professeur		psycho-sociale	
Département de physique IPT-Ecublens		1011 Lausanne-CHUV	314 40 51
1015 Lausanne	693 34 12	Rue du Four 29	
<b>Grzybek Erhard</b>		1400 Yverdon	024/21 48 01
Faculté des lettres Suppléant		Vice-Doyen de la Faculté de médecine	
Institut d'archéologie et d'histoire		Rue du Bugnon 9	
ancienne BFSH 2		1005 Lausanne	313 29 92
1015 Lausanne	692 45 45	<b>Guex Sébastien</b>	
Avenue du Mont-d'Or 52 bis		Faculté des lettres Maître assistant	
1007 Lausanne	26 78 70	Section d'histoire BFSH 2	
<b>Gsteiger Manfred</b>		1015 Lausanne	
Faculté des lettres Professeur ordinaire		Capelard 3	
Section de français moderne et de		1007 Lausanne	
littérature comparée BFSH 2			
1015 Lausanne	692 45 34		
Pertuis-du -Sault 10			
2000 Neuchâtel	038/24 67 46		

- Guignard Jean-Pierre**  
 Faculté de médecine Professeur associé  
 Service de pédiatrie du CHUV  
 1011 Lausanne-CHUV 314 47 61  
 1126 Vaux s/Morges - ou Rte du  
 Pavement 7  
 1018 Lausanne 37 42 52 / 801 10 94
- Guignard Rose-May**  
 Faculté de médecine Privat-docent  
 Avenue de Rumine 46  
 1005 Lausanne 312 75 22  
 Route de Belmont 1  
 1093 La Conversion 39 50 00
- Guillemin Michel**  
 Faculté des sciences Professeur  
 extraordinaire  
 Institut universitaire de médecine et  
 d'hygiène du travail Rue du Bugnon 19  
 1005 Lausanne 313 21 31  
 Avenue du Château 66  
 1008 Prilly 635 05 97
- Guisan François**  
 Faculté de droit Professeur extraordinaire  
 BFSH 1  
 1015 Lausanne 313 60 52  
 La Suisse Assurances  
 Rumine 13/CP 1307  
 1001 Lausanne
- Gujer Hans-Rudolf**  
 Faculté de médecine Professeur ordinaire  
 Institut de médecine légale  
 Rue du Bugnon 21  
 1005 Lausanne 313 21 61  
 Chemin des Planches 57 Fax 313 21 91  
 1066 Epalinges 784 04 41
- Guntern Gottlieb**  
 Faculté des SSP Privat-docent  
 Institut d'anthropologie et de sociologie  
 BFSH 2  
 1015 Lausanne  
 Rhonesand 24  
 3900 Brigg 028/23 77 94
- Guyot Marcel**  
 Faculté des SSP Agrégé  
 Institut de psychologie BFSH 2  
 1015 Lausanne 692 47 12  
 Rue de la Côte 26  
 2000 Neuchâtel 038/24 67 87
- ## H
- Haas Dieter**  
 Faculté de médecine Professeur associé  
 Institut de génétique et de biologie  
 microbiennes Rue César-Roux 19  
 1005 Lausanne  
 Im Vordern Herb 2  
 8700 Kuesnacht
- Haenny Charles**  
 Faculté des sciences Professeur honoraire  
 Chemin du Fau-Blanc 3  
 1009 Pully 28 85 30
- Haesler Aldo Jean**  
 Faculté des SSP Privat-docent  
 Institut d'anthropologie et de sociologie  
 BFSH 2  
 1015 Lausanne  
 Rue des Alliés 55  
 F - 68500 Guebwiller
- Hainard Pierre**  
 Faculté des sciences Professeur ordinaire  
 Institut de botanique systématique et de  
 géobotanique Bâtiment de biologie  
 1015 Lausanne 692 25 11  
 Chemin des Cibleries 16  
 1023 Crissier 635 30 88
- Halter Peter**  
 Faculté des lettres Professeur ordinaire  
 Section d'anglais BFSH 2  
 1015 Lausanne 692 45 89  
 Chemin du Vanil 8  
 1006 Lausanne 28 34 23

<b>Hamburger Matthias Otto</b> Faculté des sciences Ecole de pharmacie Privat-docent et suppléant Institut de pharmacognosie et phytochimie BEP 1015 Lausanne Avenue d'Ouchy 30 1006 Lausanne 617 32 47	<b>Henny René</b> Faculté de médecine Professeur honoraire Route de Curson 1603 Grandvaux 799 16 22
<b>Hart Nibbrig Christiaan</b> Faculté des lettres Professeur ordinaire Section d'allemand BFSH 2 1015 Lausanne 692 45 86 Chemin des Pierrettes 20 1025 Saint-Sulpice 691 45 42	<b>Henry Claude</b> Ecole des HEC Professeur extraordinaire DEEP BFSH 1 1015 Lausanne 692 41 30 Rue de Tourville 38 F-78100 Saint-Germain-en-Laye
<b>Hauck Bernard</b> Faculté des sciences Professeur ordinaire Institut d'astronomie Bâtiment des sciences physiques 1015 Lausanne 692 23 73 Chemin des Palettes 33 1212 Grand Lancy 022/ 794 55 45	<b>Hernandez Jean</b> Faculté des sciences Professeur ordinaire Institut de minéralogie et pétrographie BFSH 2 1015 Lausanne 692 48 47 Rue des Pyramides 7 F - 91350 Grigny
<b>Hausser Jacques</b> Faculté des sciences Professeur associé Institut de zoologie et d'écologie animale Bâtiment de biologie 1015 Lausanne 692 24 67 Rue du Cardelay 1261 Bassins 022/366 19 40	<b>Hessler Christian</b> Faculté de médecine Professeur associé Service de radiodiagnostic du CHUV 1011 Lausanne-CHUV 314 45 90 Route du Village 12 1066 Epalinges 784 08 93
<b>Heller Leonid</b> Faculté des lettres Professeur ordinaire Section de langues et civilisations slaves BFSH 2 1015 Lausanne 692 46 08 Rue de la Borde 31 1018 Lausanne 648 66 35	<b>Hicks Eric</b> Faculté des lettres Professeur ordinaire Section de français médiéval BFSH 2 1015 Lausanne 692 45 35 Chemin de Mallieu 9 1009 Pully 29 76 26
<b>Helm Lothar</b> Faculté des sciences Agrégé Institut de chimie minérale et analytique Place du Château 3 1005 Lausanne 316 37 73 Chemin de Caudoz 3 1032 Romanel-sur-Lausanne 648 23 31	<b>Hirt Bernhard</b> Faculté des sciences Professeur extraordinaire ISREC Chemin des Boveresses 1066 Epalinges 653 30 61 Chemin de la Cure 15 1012 Lausanne 652 67 66
	<b>Hô Nam-Tran</b> Faculté des sciences Ecole de pharmacie Agrégé Institut d'analyse pharmaceutique BEP 1015 Lausanne 692 27 91 Chemin de l'Ormet 104 1024 Ecublens 691 85 02

<b>Hofer Rose-Marie</b> Faculté des sciences Professeur associé Institut de biologie et de physiologie végétales Bâtiment de biologie 1015 Lausanne 692 24 19 Chemin des Croix-Rouges 10 1007 Lausanne 23 89 95	<b>Horisberger Jean-Daniel</b> Faculté de médecine Professeur associé Institut de pharmacologie & de toxicologie Rue du Bugnon 27 1005 Lausanne 313 27 00 / 27 34 Chemin de Pierrefleur 70 1004 Lausanne 36 53 83
<b>Hofmann Etienne</b> Faculté des SSP Professeur extraordinaire Institut de recherches interdisciplinaires BFSH 2 1015 Lausanne 692 47 53 Chemin des Humberts 3 1073 Savigny 784 11 63	<b>Hornung Jean-Pierre</b> Faculté de médecine Privat-docent et maître-assistant (Bourse Cloëtta) Institut d'anatomie Rue du Bugnon 9 1005 Lausanne 313 29 00 / 28 76 Chemin de Fontenailles 23 1007 Lausanne 26 27 48
<b>Hofstetter Jean-René</b> Faculté de médecine Professeur honoraire Av. de la Gare 2 1003 Lausanne 312 19 31/79 39	<b>Hort Michel</b> Ecole des HEC Professeur extraordinaire Institut des sciences actuarielles BFSH 1 1015 Lausanne 692 40 04 Rue des Jordils 13 bis 1400 Yverdon-les-Bains 024/21 17 92 024/71 22 93
<b>Hofstetter Josef</b> Faculté de droit Professeur ordinaire BFSH 1 1015 Lausanne 692 40 55 Avenue de la Harpe 9 1007 Lausanne 617 88 70	<b>Hostettmann Kurt</b> Faculté des sciences Ecole de pharmacie Professeur ordinaire Institut de pharmacognosie et phytochimie BEP 1015 Lausanne 692 28 61 Chemin de l'Ochettaz 7 1025 Saint-Sulpice 691 51 77
<b>Holguin Edgar</b> Faculté des sciences Maître assistant Institut de physique expérimentale Bâtiment des sciences physiques 1015 Lausanne 692 23 28 Route de Chavannes 147 1007 Lausanne 25 73 12	<b>Huguenin Robert</b> Faculté des sciences Professeur ordinaire Institut de physique expérimentale BSP 1015 Lausanne 692 23 19 Chemin du Bocage 10 1026 Echandens 701 23 08
<b>Holly Alberto</b> Ecole des HEC Professeur ordinaire Département d'économétrie et d'économie politique BFSH 1 1015 Lausanne 692 41 42 Chemin du Trabandan 9 1006 Lausanne 20 89 31	<b>Hunziker Johannes C.</b> Faculté des sciences Professeur ordinaire Institut de minéralogie et de pétrographie BFSH 2 1015 Lausanne 692 48 73/ 49 Route de Praz-Veguey 18 1022 Chavannes 691 74 52
<b>Honegger Paul</b> Faculté de médecine Professeur associé Institut de physiologie Rue du Bugnon 7 1005 Lausanne 313 28 00 / 28 40 Chemin Neuf 13 1028 Préverenges 801 41 81	

**Hürlimann Jean**

Faculté de médecine Professeur associé  
 Institut de pathologie Rue du Bugnon 25  
 1011 Lausanne-CHUV 313 22 39  
 Av. Eglantine 12  
 1006 Lausanne 312 04 08

**Hurst André**

Faculté des lettres Professeur invité  
 Sect. des sciences de l'antiquité BFSH 2  
 1015 Lausanne  
 Ch. de la Gradelle 30  
 1222 Chêne-Bougeries

**I****Iffland Charles**

Ecole des HEC Professeur ordinaire  
 BFSH 1  
 1015 Lausanne 692 40 14  
 Le Chêne  
 1315 La Sarraz 866 71 48

**Innocenti Giorgio**

Faculté de médecine Professeur associé  
 Institut d'anatomie Rue du Bugnon 9  
 1005 Lausanne 313 29 00 / 28 87  
 Chemin de la Sapelle  
 1602 La Croix-sur-Lutry 39 50 13

**Isliker Henri**

Faculté de médecine Professeur honoraire  
 Institut de biochimie Ch. des Boveresses  
 1066 Epalinges 653 30 67  
 Chemin du Languedoc 16  
 1007 Lausanne 617 78 57

**Iynedjian Patrick**

Faculté de médecine Privat-docent  
 Division de biochimie clinique, C.M.U.  
 Rue Michel-Servet 1  
 1211 Genève 4 022/702 55 51  
 Avenue de Rumine 30  
 1005 Lausanne 312 48 87

**J****Jacob Christian**

Faculté des lettres Suppléant  
 Section des sciences de l'antiquité BFSH2  
 1015 Lausanne  
 Rue des Patriarches 3  
 F - 75005 Paris

**Jacoby Denis**

Faculté des sciences Maître assistant  
 Institut de chimie minérale et analytique  
 Place du Château 3  
 1005 Lausanne 316 37 76  
 Chemin Grand-Vennes 25  
 1010 Lausanne

**Jacot Simon-Pierre**

Ecole des HEC Professeur honoraire  
 Mousquines 34  
 1005 Lausanne

**Jaeger Michel**

Faculté de médecine Privat-docent  
 Passage Perdonnet 1  
 1005 Lausanne 23 12 11  
 Chemin de Riant-Pré 11  
 1010 Lausanne 33 03 15

**Jaisser Frédéric**

Faculté de médecine Maître assistant  
 Institut de pharmacologie & de  
 toxicologie Rue du Bugnon 27  
 1005 Lausanne 313 27 30  
 Avenue des Boveresses 6  
 1010 Lausanne 32 56 88

**Jakubec-Vodoz Doris**

Faculté des lettres Professeur associé  
 Directrice CRLR Bâtiment central  
 1015 Lausanne-Dorigny 692 32 17/18  
 Chemin de Sionnet 54  
 1254 Jussy/GE 022/759 13 80

- Janecek Paul**  
Faculté de médecine Privat-docent et agrégé  
Chemin des Allinges 16  
1006 Lausanne 26 56 00 / 56 33  
Chemin du Moléson 6  
1012 Lausanne 20 32 06
- Janzer Robert-Charles**  
Faculté de médecine Professeur associé  
Division de neuropathologie de l'Institut de pathologie Rue du Bugnon 27  
1005 Lausanne 313 22 66 / 67  
Avenue Riant-Mont 7  
1004 Lausanne 20 45 86
- Jaquerod Pierre**  
Faculté des lettres Ecole de français moderne Lecteur  
BFSH 2  
1015 Lausanne 692 45 23  
Chemin de Pierrefleur 64  
1004 Lausanne
- Jaquet Henri**  
Faculté de médecine Agrégé  
Institut de biochimie  
Chemin des Boveresses  
1066 Epalinges 653 30 66/67  
Chemin du Réservoir 24  
1012 Lausanne 28 96 00
- Jaquier Kaempfer Claire**  
Faculté des lettres Maître assistant  
Section de français moderne et de littérature comparée BFSH 2  
1015 Lausanne 692 45 26  
Avenue du Servan 11  
1006 Lausanne 26 53 47
- Jaunin Roland**  
Faculté des sciences Professeur honoraire  
Parc-de-la-Rouvraie 28  
1018 Lausanne 37 77 62
- Jeannet Maurice**  
Faculté des SSP Professeur ordinaire  
Institut de psychologie BFSH 2  
1015 Lausanne 692 47 28  
La Resse  
1608 Bussigny-sur-Oron 90775 65
- Jéquier Eric**  
Faculté de médecine Professeur ordinaire  
Institut de physiologie Rue du Bugnon 7  
1005 Lausanne 313 28 00 / 47 / 50  
Chemin de Rochettaz 10  
1009 Pully 28 76 95  
Vice-Doyen de la Faculté de médecine  
Rue du Bugnon 9  
1005 Lausanne 313 29 90
- Jequier François**  
Faculté des lettres Professeur ordinaire  
Section d'histoire BFSH 2  
1015 Lausanne 692 46 06  
Chemin de la Fauvette 68  
1012 Lausanne 021/652 57 54
- Jéquier Michel**  
Faculté de médecine Professeur honoraire  
"La Gracieuse" Ch. des Vignes  
1027 Lonay 803 00 31
- Johnson Mary-Anthony**  
Faculté des lettres Agrégée  
Section d'anglais BFSH 2  
1015 Lausanne 692 45 93  
Rue du Léman 9  
1814 La Tour-de-Peilz 944 90 19
- Jolivet Rémi**  
Faculté des lettres Professeur associé  
Section de linguistique BFSH 2  
1015 Lausanne 692 45 75  
Chemin de la Chaumière 14  
1010 Lausanne 652 15 42
- Jollès Pierre**  
Faculté des sciences Professeur honoraire  
Lab. des Protéines,  
45, rue des Saints-Pères  
F-75270 Paris-Cedex 06 00331/42 61  
42 74 ou 42 86 20 57

- Jongeneel Cornelius Victor**  
Faculté de médecine Privat-docent  
Institut Ludwig de Recherches sur le  
Cancer Ch. des Boveresses  
1066 Epalinges 653 30 61 / 62 75  
Rue du Village  
1055 Froideville 881 37 62
- Joris Henri**  
Faculté des sciences Professeur ordinaire  
Institut de mathématiques Collège  
propédeutique  
1015 Lausanne 692 20 43  
Avenue de Valmont 20 Appartement 36  
1010 Lausanne 652 47 96
- Joseph Claude**  
Faculté des sciences Professeur ordinaire  
Institut de physique nucléaire BSP  
1015 Lausanne 692 23 62  
Avenue de Rumine 51  
1005 Lausanne 312 62 39  
Doyen de la Faculté des sciences  
Collège propédeutique  
1015 Lausanne 692 20 27
- Jost Hans-Ulrich**  
Faculté des lettres Professeur ordinaire  
Section d'histoire BFSH 2  
1015 Lausanne 692 46 12  
Chemin de Chandieu 18  
1006 Lausanne 26 65 41
- Jotterand Martine**  
Faculté de médecine Privat-docent  
Division autonome de génétique médicale  
du CHUV  
1011 Lausanne-CHUV 314 26 09  
Chemin de l'Eglise 14  
1066 Epalinges 784 08 05
- Juillard Edouard**  
Faculté de médecine Professeur honoraire  
Avenue du Temple 63  
1012 Lausanne 32 23 79
- Junod Eric**  
Faculté de théologie Professeur ordinaire  
BFSH2  
1015 Lausanne 692 44 84  
Avenue des Belles-Roches 3  
1004 Lausanne 36 06 76  
Vice-recteur BRA  
1015 Lausanne 692 42 37
- Junod Helena**  
Faculté des lettres Agrégée  
Sct. des sciences de l'antiquité BFSH 2  
1015 Lausanne 692 45 49  
La Grange, Chemin Praz-Berthoud 29  
1010 Lausanne 653 28 43
- Junod Philippe**  
Faculté des lettres Professeur ordinaire  
Section d'histoire de l'art BFSH 2  
1015 Lausanne 692 45 42  
La Grange, Chemin Praz-Berthoud 29  
1010 Lausanne 653 28 43
- ## K
- Kaempf Bernard Emile**  
Faculté de théologie Professeur invité  
Institut romand de pastorale BFSH 2  
1015 Lausanne  
Rue Hohl 20  
F - 67340 Weinbourg
- Kaempfer Jean**  
Faculté des lettres Maître assistant  
Section de français moderne et de  
littérature comparée BFSH 2  
1015 Lausanne 692 45 31  
Avenue du Servan 11  
1006 Lausanne 26 53 47
- Kaestli Jean-Daniel**  
Faculté de théologie Professeur associé  
Institut des sciences bibliques  
Bâtiment central  
1015 Lausanne 692 31 16 et 46 44 81  
Avenue Montagibert 20 bis  
1005 Lausanne 23 22 29

- Kail Michèle**  
Faculté des lettres Professeur invité  
Section de linguistique BFSH 2  
1015 Lausanne  
Rue Pache 4  
F-75001 Paris
- Kapetanidis Illias**  
Faculté des sciences Ecole de pharmacie  
Professeur invité  
Institut de pharmacognosie et  
phytochimie BEP  
1015 Lausanne  
Rue Albert Gos 14  
1206 Genève
- Kappenberger Lukas**  
Faculté de médecine Professeur ordinaire  
Division de cardiologie du Département  
de médecine interne du CHUV  
1011 Lausanne-CHUV 314 46 89 / 46 88  
Chemin de la Rosière 46  
1012 Lausanne 29 84 84
- Karamata Dimitri**  
Faculté de médecine Professeur ordinaire  
Institut de génétique et de biologie  
microbiennes Rue César-Roux 19  
1005 Lausanne 20 60 75  
Chemin des Roches 39  
1066 Epalinges 653 44 00
- Kasongo-Ngoy Makita Makita**  
Faculté des SSP Privat-docent  
Institut de science politique BFSH 2  
1015 Lausanne  
Rue de la Borde 3C  
1018 Lausanne
- Kaufmann Luc**  
Faculté de médecine Professeur honoraire  
1054 Morrens 731 12 27
- Kausch Henning**  
EPFL Professeur  
Laboratoire des polymères Chemin de  
Bellerive 32  
1007 Lausanne 693 28 41/47  
Chemin des Colombaires 10 A  
1096 Cully 799 12 36
- Keller Carl-A.**  
Faculté de théologie Professeur honoraire  
Chemin des Morettes 14  
1052 Le Mont-sur-Lausanne 652 39 21
- Keller Eric**  
Faculté des lettres Professeur ordinaire  
Section d'informatique BFSH2  
1015 Lausanne  
Les Noyers  
1375 Penthéréaz 881 62 01
- Keller Hansjörg**  
Faculté des sciences Maître assistant  
Institut de biologie animale  
Bâtiment de biologie  
1015 Lausanne  
Chemin des Bossons 3 bis  
1018 Lausanne 36 27 30
- Keller Jean-Pierre**  
Faculté des SSP Professeur extraordinaire  
Institut de sociologie des  
communications de masse BFSH 2  
1015 Lausanne 692 46 79  
Boulevard de la Cluse 25  
1205 Genève 022/329 47 38
- Keller Peter**  
Ecole des HEC Professeur extraordinaire  
BFSH 1  
1015 Lausanne  
Landoltstrasse 15  
3007 Berne
- Kemball Robin**  
Faculté des lettres Professeur honoraire  
Les Fougères, Avenue de l'Esplanade 1c  
1012 Lausanne 652 34 45
- Kesselring Ulrich W.**  
Faculté des sciences Ecole de pharmacie  
Professeur ordinaire  
Institut d'analyse pharmaceutique BEP  
1015 Lausanne 692 27 81  
La Mottaz 22  
1143 Apples 800 35 96



<b>Kilani Mondher</b>		<b>Kloepfer Michael</b>	
Faculté des SSP Professeur ordinaire		Faculté de droit Professeur invité	
Institut d'anthropologie et de sociologie		BFSH 1	
BFSH 2		1015 Lausanne	
1015 Lausanne	692 46 99	<b>Knecht Hans</b>	
Avenue de Florimont 13		Faculté de médecine Privat-docent	
1006 Lausanne	23 78 87	Division d'hématologie du Département	
<b>Kilani-Schoch Marianne</b>		de médecine interne du CHUV	
Faculté des lettres Ecole de français		1011 Lausanne-CHUV	314 52 67
moderne Lectrice		Chemin des Roches 8	
BFSH 2		1009 Pully	29 88 08
1015 Lausanne	692 45 23	<b>Korolevskaïa-Bornand Julia</b>	
Avenue de Florimont 13		Faculté des lettres Agrégée	
1006 Lausanne	23 78 87	Section de langues et civilisations slaves	
<b>Killias Martin</b>		BFSH 2	
Faculté de droit Professeur ordinaire		1015 Lausanne	692 46 10
Institut de Police scientifique et de		Fontenailles 17	
criminologie BFSH 1		1007 Lausanne	617 08 03
1015 Lausanne	692 40 64	<b>Kovats Ervin</b>	
Rue du Mont 1		EPFL Professeur	
1038 Bercher	887 75 36	Laboratoire de chimie technique	
Doyen de la Faculté de droit BFSH 1		CH-Ecublens	
1015 Lausanne	692 40 61	1015 Lausanne	693 31 31/35
<b>Kiraly Maria</b>		Chemin de Villard 18	
Faculté de médecine Agrégée		1007 Lausanne	312 82 83
Institut de physiologie Rue du Bugnon 7		<b>Kraehenbuhl Jean-Pierre</b>	
1005 Lausanne	313 28 00 / 28 27	Faculté de médecine Professeur	
Avenue de Béthusy 72		extraordinaire	
1012 Lausanne	33 29 67	Institut de biochimie	
<b>Kirby Ian</b>		Chemin des Boveresses	
Faculté des lettres Professeur ordinaire		1066 Epalinges	653 30 66/67
Section d'anglais BFSH 2		Sous-la-Croix	
1015 Lausanne	692 45 90	1812 Rivaz	946 28 57
Avalon Chemin du Léman		<b>Krafft Mathias</b>	
1031 Mex	701 26 27	Faculté de droit Professeur extraordinaire	
<b>Klaue Karen</b>		Département fédéral des affaires étrangères	
Faculté des SSP Suppléante		3003 Berne	031/61 30 61
Institut de psychologie BFSH 2		Optingenstrasse 18	
1015 Lausanne		3013 Berne	031/41 33 70
Petit Faubourg			
1147 Montricher			

- Kraftsik Rudolf**  
Faculté de médecine Suppléant  
Institut d'anatomie Rue du Bugnon 9  
1005 Lausanne 313 29 00 / 28 86  
Chemin du Taulard 12  
1032 Romanel-sur-Lausanne 648 44 37
- Krompecher Thomas**  
Faculté de médecine Privat-docent et agrégé  
Institut de médecine légale  
Rue du Bugnon 21  
1005 Lausanne 313 21 61  
Route de Sauvabelin 11  
1052 Le Mont-sur-Lausanne 652 17 26
- Krstic Radivoj**  
Faculté de médecine Professeur associé  
Institut d'histologie et d'embryologie  
Rue du Bugnon 9  
1005 Lausanne 313 29 99 / 29 64  
Chemin des Oiseaux 6  
1052 Le Mont-sur-Lausanne 653 13 63
- Krupp Serge**  
Faculté de médecine Professeur ordinaire  
Service de chirurgie plastique et reconstructive du CHUV  
1011 Lausanne-CHUV 314 46 56  
Ch. de la Plaisante 11  
1012 Lausanne 29 64 24
- Kübler Bernard**  
Faculté des Sciences Professeur  
Institut de géologie BFSH 2  
1015 Lausanne 038/ 25 64 34  
Les Nouveaux Toits  
2068 Hauterive 038/33 14 38
- Kucera Pavel**  
Faculté de médecine Professeur ordinaire  
Institut de physiologie Rue du Bugnon 7  
1005 Lausanne 313 28 00 / 28 16  
La Loutrière Chemin Ratavolar 8  
1000 Lausanne 27, Montblésson  
784 20 90
- Kunz Hervé**  
EPFL Professeur  
Département de physique IPT-Ecublens  
1015 Lausanne 693 34 22
- Kutter Dolphe**  
Faculté des sciences Ecole de pharmacie  
Professeur honoraire  
Boîte postale 748  
L - 2017 Luxembourg
- L**
- La Vecchia Carlo**  
Faculté de médecine Professeur associé  
Institut de médecine sociale et préventive  
Rue du Bugnon 17  
1005 Lausanne 313 20 20 / 20 21  
Rue du Valentin 62 C  
1004 Lausanne 37 34 65
- Lambelet Jean-Christian**  
Ecole des HEC Professeur ordinaire  
DEEP, CREA BFSH 1  
1015 Lausanne 692 41 17 ou 40 42  
La Tournerette 869 90 30  
1172 Bougy-Villars 808 72 46
- Landais Yannick**  
Faculté des sciences Maître assistant  
Institut de chimie organique  
Rue de la Barre 2  
1005 Lausanne 316 37 26  
Chemin des Terreaux 8  
1032 Romanel
- Landolt Dieter**  
EPFL Professeur  
Laboratoire de métallurgie chimique  
Chemin de Bellerive 34  
1007 Lausanne 693 29 81/27  
chemin de la Rueyre 87  
1008 Jouxens 634 24 12
- Lapp Raymond**  
Faculté de médecine Professeur honoraire  
Avenue Gambach 16  
1700 Fribourg 037/22 68 09

<b>Lara Blaise</b>		<b>Le Drian Claude</b>	
Ecole des HEC Professeur ordinaire		Faculté des sciences Suppléant	
BFSH 1		Institut de chimie organique	
1015 Lausanne	692 40 45	Rue de la Barre 2	
Chemin des Terrasses 7		1005 Lausanne	316 37 00
1095 Lutry	39 50 74	1041 Dommartin	881 56 47
<b>Lara Pozuelo Antonio</b>		<b>Lederer Michael</b>	
Faculté des lettres Professeur ordinaire		Faculté des sciences Professeur honoraire	
Section d'espagnol BFSH 2		Montagibert 20 B	
1015 Lausanne	692 45 03	1005 Lausanne	23 56 16
Chemin de Corgeon 37		<b>Leisinger Hans-Jürg</b>	
1095 Bossière sur Lutry	39 29 46	Faculté de médecine Professeur ordinaire	
<b>Larcier Raymond</b>		Service d'urologie	
Ecole des HEC Suppléant		1011 Lausanne-CHUV	314 47 10
BFSH 1		<b>Lejeune Ferdy</b>	
1015 Lausanne	692 41 89	Faculté de médecine Professeur ordinaire	
Le Huchet		Centre pluridisciplinaire d'oncologie du	
1295 Mies	022/755 13 43	CHUV - niveau 6	
<b>Lasserre André</b>		1011 Lausanne-CHUV	314 39 40
Faculté des SSP Professeur honoraire		Pré de la Tour 6A	
Route de la Clochatte 16		1009 Pully	29 71 38
1018 Lausanne	652 03 11	<b>Lemarchand-Béraud Thérèse</b>	
<b>Laurency-Batta Gabor</b>		Faculté de médecine Professeur honoraire	
Faculté des sciences Maître assistant		Avenue de Valmont 20	
Institut de chimie minérale et analytique		1010 Lausanne	652 50 87
Place du Château 3		<b>Lempen Blaise</b>	
1005 Lausanne		Faculté des SSP Privat-docent	
Rue de la Blancherie 29		Institut de science politique BFSH2	
1022 Chavannes-près-Renens	634 23 25	1015 Lausanne	
<b>Laurini Ricardo N.</b>		Les Jordils	
Faculté de médecine Professeur associé		1173 Féchy	808 71 55
Institut de pathologie Rue du Bugnon 25		<b>Lennard Christopher</b>	
1011 Lausanne-CHUV	313 22 61	Faculté de droit Professeur associé	
Avenue Beaumont 9		Institut de police scientifique et de	
1012 Lausanne	20 88 05	criminologie Place du Château 3	
<b>Le Clerc Bénédicte</b>		1005 Lausanne	316 38 82
Faculté des lettres Ecole de français		Avenue des Roses 22	
moderne Suppléante		1009 Pully	28 31 86
BFSH2		<b>Lenoir-Degoumois Valentine</b>	
1015 Lausanne	692 45 14	Faculté des SSP Professeur honoraire	
Rue du Midi 3		Rue de Candolle 16	
1003 Lausanne	312 49 08	1205 Genève	022/28 30 75

<b>Lenschen Walter</b> Faculté des lettres Professeur ordinaire Section d'allemand BFSH 2 1015 Lausanne 692 45 85 Chemin des Charmilles 53 1025 Saint-Sulpice 691 44 42	<b>Levy René</b> Faculté des SSP Professeur extraordinaire Institut d'anthropologie et de sociologie BFSH 2 1015 Lausanne 692 47 03 1083 Mézières 903 11 32
<b>Léonard Francis</b> Ecole des HEC Professeur ordinaire BFSH 1 1015 Lausanne 692 41 36 Sur-le-Chêne 1115 Vullierens 869 94 75	<b>Leyvraz Pierre-François</b> Faculté de médecine Privat-docent et agrégé Service d'orthopédie et de traumatologie de l'appareil moteur du CHUV 1011 Lausanne-CHUV 314 46 20 Chemin du Vallon 16 1009 Pully 29 70 40
<b>Lerch Pierre</b> EPFL Professeur Institut d'électrochimie et de radiochimie CH-Ecublens 1015 Lausanne 693 31 41/45 Le Crêt Blanc 1112 Echichens 801 43 08	<b>Lichtenthaeler Charles</b> Faculté de médecine Professeur honoraire Poppenbüttler Stieg 5 D-2000 Hamburg 63 0049/40/538 47 58 Avenue de Belmont 39 1820 Montreux 963 33 13
<b>Letoublon Françoise</b> Faculté des lettres Professeur invitée Sct. des sciences de l'antiquité BFSH 2 1015 Lausanne La Fée F - 38410 Villeneuve d'Uriage	<b>Liebling Thomas</b> EPFL Professeur Département de mathématiques MA - Ecublens 1015 Lausanne 693 25 03/25 95
<b>Leuenberger Philippe</b> Faculté de médecine Professeur ordinaire Division de pneumologie du Département de médecine interne du CHUV 1011 Lausanne-CHUV 314 46 95 Chemin du Chêne 35 1052 Le Mont-sur-Lausanne 653 35 90	<b>Ligou Jacques</b> EPFL Professeur Institut de génie atomique PH-Ecublens 1015 Lausanne 693 33 86 Chemin de Chantemerle 4 1024 Ecublens 69194 68
<b>Levi Fabio</b> Faculté de médecine Privat-docent et agrégé RVT Falaises 1 1011 Lausanne-CHUV 314 39 06/08 Chemin de la Fin 3 1802 Corseaux 923 60 11	<b>Livio Jean-Jacques</b> Faculté de médecine Professeur ordinaire Service d'orthopédie et de traumatologie de l'appareil moteur du CHUV 1011 Lausanne-CHUV 314 46 18 En Gillette 1082 Corcelles-le-Jorat 903 26 42
	<b>Lob Marc</b> Faculté de médecine Professeur honoraire Avenue Tissot 16 1006 Lausanne 312 22 02 Privé 312 23 02

- Lodeweyckx Magda**  
 Faculté de médecine Professeur ordinaire  
 Service de pédiatrie du CHUV  
 1011 Lausanne - CHUV 314 46 50  
 Avenue Mon-Repos 36  
 1005 Lausanne 311 22 32
- Loeffel Jean-Jacques**  
 Faculté des sciences Professeur ordinaire  
 Institut de physique théorique BSP  
 1015 Lausanne 692 23 82  
 Route de Sullens 8  
 1030 Bussigny 701 25 92
- Lohse Friedrich**  
 Faculté des sciences Professeur honoraire  
 Buchenstrasse 23  
 4104 Oberwil 061/401 43 02
- Losa Gabriele Angelo**  
 Faculté des sciences Privat-docent  
 Section de biologie Bâtiment de biologie  
 1015 Lausanne 093/31 36 60 89  
 6653 Verscio 093/ 81 28 37
- Loude Jean-François**  
 Faculté des sciences Professeur associé  
 Institut de physique nucléaire BSP  
 1015 Lausanne 692 23 45  
 Chemin de Layaz 5  
 1806 Saint-Légier 943 16 62
- Louis Jacques**  
 Faculté de médecine Professeur  
 extraordinaire à titre personnel  
 Centre OMS. de rech. et format. en  
 immunologie Chemin des Boveresses  
 1066 Epalinges 653 30 66  
 Avenue Parc-de-la-Rouvraie 20  
 1018 Lausanne 37 92 19
- Loup Pierre-William**  
 Faculté de médecine Privat-docent  
 Avenue Vinet 28  
 1004 Lausanne 37 20 20  
 Grands-Champs 8  
 1400 Cheseaux-Noréaz 024/21 85 19
- Lukinovitch Alessandra**  
 Faculté des lettres Suppléante  
 Section des sciences de l'antiquité BFSH2  
 1015 Lausanne  
 Rue de Carouge 90  
 1205 Genève
- M**
- Mach Jean-Pierre**  
 Faculté de médecine Professeur associé  
 Institut de biochimie  
 Chemin des Boveresses  
 1066 Epalinges 653 30 66/67  
 Avenue de Valmont 20  
 1010 Lausanne 33 08 94
- MacKenzie Ian Laurence**  
 Ecole des HEC Agrégé  
 BFSH 1  
 1015 Lausanne 692 41 02  
 Avenue Bel-Air 34  
 1814 La Tour-de-Peilz 944 48 10
- Maeder Beverly**  
 Faculté des lettres Suppléante  
 Section d'anglais BFSH 2  
 1015 Lausanne 692 45 95  
 Rue Colley 5  
 1800 Vevey 922 95 86
- Maeder Erik Werner**  
 Faculté des SSP Privat-docent  
 I.R.I. BFSH 2  
 1015 Lausanne  
 Rue Collet 5  
 1800 Vevey 922 95 86
- Maeder Philippe**  
 Ecole des HEC Professeur extraordinaire  
 Institut des sciences actuarielles BFSH 1  
 1015 Lausanne 692 40 04  
 Chemin du Devin 78 bis  
 1012 Lausanne 652 52 69

- Magistretti Pierre**  
 Faculté de médecine Professeur ordinaire  
 Institut de physiologie Rue du Bugnon 7  
 1005 Lausanne 313 28 00 / 28 31  
 Avenue de Miremont 29  
 1206 Genève 022 / 47 84 87
- Magnenat Pierre**  
 Faculté de médecine Professeur honoraire  
 Avenue d'Ouchy 51  
 1006 Lausanne 26 55 71
- Mahmoudian Mortéza**  
 Faculté des lettres Professeur ordinaire  
 Section de linguistique BFSH 2  
 1015 Lausanne 692 45 76  
 Chemin de Pré-Fleuri 8  
 1024 Ecublens 69149 36
- Mahmoudian-Renard Maryse**  
 Faculté des lettres Ecole de français  
 moderne Suppléante  
 BFSH2  
 1015 Lausanne 692 45 15  
 Chemin Pré-Fleuri 8  
 1024 Ecublens
- Maignan Michel**  
 Faculté des sciences Professeur associé  
 Institut de minéralogie et de pétrographie  
 BFSH 2  
 1015 Lausanne 692 48 63  
 1261 Le Muids 022/66 26 78
- Maillard Gaston-François**  
 Faculté de médecine Privat-docent  
 Avenue de la Dôle 17  
 1005 Lausanne 23 66 66  
 Avenue de la Dôle 19  
 1005 Lausanne 23 42 90
- Maire Jean-Claude**  
 Faculté des sciences Ecole de pharmacie  
 Privat-docent BEP  
 1015 Lausanne  
 Chemin de Rueyres 1  
 1092 Belmont s/ Lausanne 39 45 26
- Maire Jean-François**  
 Faculté des lettres Ecole de français  
 moderne Lecteur  
 BFSH 2  
 1015 Lausanne 692 45 17  
 Chemin des Ecureuils 3  
 1009 Pully 28 02 60
- Marazzi Alfio**  
 Faculté de médecine Professeur associé  
 Institut de médecine sociale et préventive  
 Rue du Bugnon 17  
 1005 Lausanne 313 20 20 / 20 03  
 Avenue du Grey 38  
 1004 Lausanne 37 36 00
- Marazzi Christian B.**  
 Faculté des SSP Suppléant  
 Institut des sciences sociales et  
 pédagogiques BFSH 2  
 1015 Lausanne 692 46 66  
 Via Fontanella 3  
 6833 Vacallo 092/43 68 12
- Marc Pierre**  
 Faculté des SSP Professeur invité  
 Institut des sciences sociales et  
 pédagogiques BFSH 2  
 1015 Lausanne 692 46 69  
 Crêt des Racines 2  
 2035 Corcelles
- Marchand Jean-Jacques**  
 Faculté des lettres Professeur  
 extraordinaire  
 Section d'italien BFSH 2  
 1015 Lausanne 692 45 37  
 Rue Léon-Michaud 1  
 1400 Yverdon-les-Bains 024/21 62 01
- Marclay Robert**  
 Faculté des lettres Ecole de français  
 moderne Professeur honoraire  
 "La Davouanaise" Chemin des Ramiers 6  
 1025 Saint-Sulpice 34 63 70 (691 92 40)

<b>Marco-Dutoit Mary-Louise</b> Faculté de médecine Privat-docent Chemin du Frêne 11 1004 Lausanne 648 32 34 Avenue du Léman 7 1025 Saint-Sulpice 691 57 17	<b>Martin Hilary</b> Faculté des sciences Privat-docent Institut de biologie et de physiologie végétales Bâtiment de biologie 1015 Lausanne 692 24 26 Avenue de Montoie 41 1007 Lausanne 26 80 44
<b>Margot Pierre-André</b> Faculté de droit Professeur ordinaire. Directeur IPSC Institut de police scientifique et de criminologie Place du Château 3 1005 Lausanne 316 38 91 Directeur de l'Institut de police scientifique et de criminologie	<b>Martin Jean</b> Faculté de médecine Privat-docent et agrégé Service de la Santé publique Rue Cité-Devant 11 1014 Lausanne 316 42 50 La Ruelle 6 1026 Echandens 701 09 84
<b>Marguerat Daniel</b> Faculté de théologie Professeur ordinaire Institut des sciences bibliques BFSH 2 1015 Lausanne 692 44 83 Avenue Davel 9 1004 Lausanne 37 37 07	<b>Martin Jean-Luc</b> Faculté de médecine Maître-assistant Institut de physiologie Rue du Bugnon 7 1005 Lausanne 313 28 00 / 28 42 Rue du Bachet 8 1212 Grand-Lancy 022 / 794 18 86
<b>Marston Andrew</b> Faculté des sciences Ecole de pharmacie Agrégé et suppléant Institut de pharmacognosie et phytochimie BEP 1015 Lausanne 692 28 69 Chemin du Salève 4 1004 Lausanne 36 86 68	<b>Martin Philippe</b> EPFL Professeur Département de physique IPT-Ecublens 1015 Lausanne 693 34 13
<b>Marthaler Michel</b> Faculté des lettres Maître assistant Section de géographie BFSH 2 1015 Lausanne 692 48 40 En Gourze 1603 Grandvaux 781 17 07	<b>Masnata François</b> Faculté des SSP Professeur ordinaire Institut de science politique BFSH 2 1015 Lausanne 692 47 52/ 56 Bon-Abri 1809 Fenil-sur-Vevey 921 14 03
<b>Martin Antoine</b> Faculté de droit Professeur ordinaire Institut d'études de droit international BFSH 1 1015 Lausanne 692 40 91/74/73 Chemin du Pâqueret 24 C 1025 Saint-Sulpice 691 44 19	<b>Masson Daniel</b> Faculté de médecine Agrégé Centre psychiatrique thérapeutique de jour Rte du Signal 25 1018 Lausanne 312 31 68 Les Bannerettes 1095 Le Châtelard-s/Lutry 39 24 42
	<b>Masson Henri</b> Faculté des sciences Professeur ordinaire Inst. de géologie paléontologie BFSH 2 1015 Lausanne 692 48 74 La Mottaz 1143 Apples 800 35 68

<b>Masson-Ruffy Odette</b> Faculté de médecine Privat-docent Les Bannerettes 1095 Le Châtelard-sur-Lutry 39 24 42	<b>Mauël Jacques</b> Faculté de médecine Professeur ordinaire Institut de biochimie Chemin des Boveresses 1066 Epalinges 653 30 66/67 Chemin Isabelle-de-Montolieu 42 1010 Lausanne 652 40 50
<b>Mata Marina</b> Faculté de médecine Professeur invité Service de pédiatrie du CHUV 1011 Lausanne-CHUV	<b>Mauël-Abetel Catherine</b> Faculté de médecine Suppléante Institut de génétique et de biologie microbiennes Rue César-Roux 19 1005 Lausanne 20 60 75 Chemin Isabelle-de-Montolieu 42 1010 Lausanne 652 40 50
<b>Mathe Hervé</b> Ecole des HEC professeur ordinaire BFSH 1 1015 Lausanne 692 40 18/36 Rue Nationale 89 F - 95000 Vauréal Cergy	<b>Maumary Serge</b> Faculté des sciences Professeur ordinaire Institut de mathématiques Collège propédeutique 1015 Lausanne 692 20 45
<b>Mathyer Jacques</b> Faculté de droit Professeur honoraire Rue Voltaire 14 1006 Lausanne 26 87 96	<b>Maurer Hartmut</b> Faculté de droit Professeur invité BFSH 1 1015 Lausanne Juristische Fakultät Universitätstr. 10 D - 7750 Konstanz
<b>Mattei Aurelio</b> Ecole des HEC Professeur ordinaire DEEP BFSH 1 1015 Lausanne 692 40 48 Chemin de Beau-Val 9 1012 Lausanne 653 29 96	<b>Mauris Edouard</b> Faculté de théologie Professeur honoraire Chemin de Verney 7 1009 Pully 28 22 78
<b>Matthey Emile</b> Faculté des sciences Professeur honoraire Route de la Conversion 26 1095 Lutry 39 35 09	<b>May Jacques</b> Faculté des lettres Professeur honoraire Avenue de Rumine 68 1005 Lausanne 312 90 44
<b>Matthieu Jean-Marie</b> Faculté de médecine Professeur associé Service de pédiatrie du CHUV 1011 Lausanne-CHUV 314 25 70 / 76 Chemin des Ormeaux 41 Fax 314 31 81 1066 Epalinges 653 43 41	<b>Mayer Joachim</b> Faculté des sciences Ecole de pharmacie Agrégé Institut de pharmacie galénique et biopharmacie BEP 1015 Lausanne 692 28 28 Chemin du Caudoz 3 1032 Romanel-sur-Lausanne 36 42 77
<b>Matzinger Heinrich</b> EPFL Professeur Département de mathématiques MA-Ecublens 1015 Lausanne 693 25 41/45 Avenue de Cour 155 1007 Lausanne 617 77 48	



<b>Meister Jean-Jacques</b> EPFL Professeur Lab. de génie médical Champs-Courbes 1 1024 Ecublens 691 82 61	<b>Mermod Nicolas</b> Faculté des sciences Privat-docent Institut de biologie animale Bâtiment de biologie 1015 Lausanne 692 25 03
<b>Menthonnex Jean</b> Faculté de droit Privat-docent Institut de police scientifique et de criminologie Place du Château 3 1005 Lausanne Château 1605 Chexbres	<b>Merz Willy</b> Faculté de médecine Professeur honoraire Rue de Lausanne 209 1096 Vilette 799 25 26
<b>Merbach André</b> Faculté des sciences Professeur ordinaire Institut de chimie minérale et analytique Place du Château 3 1005 Lausanne 316 38 00	<b>Mesnil Marcel</b> Faculté des sciences Ecole de Pharmacie Privat-docent BEP 1015 Lausanne En Sonchaux, Veytaux 1844 Villeneuve
<b>Mercanton Jacques</b> Faculté des lettres Professeur honoraire Avenue du Denantou 13 1006 Lausanne 26 11 12	<b>Messant-Laurent Françoise</b> Faculté des SSP Privat-docent et suppléante Institut de sociologie des communications de masse BFSH 2 1015 Lausanne 692 47 60 Avenue de Milan 5 1007 Lausanne 26 58 53
<b>Mercier Pierre</b> Faculté de droit Professeur extraordinaire Rue du Lion-d'Or 2 1003 Lausanne 22 18 45 Case postale 1000 Lausanne 2 312 18 44	<b>Methée Pierre-Denis</b> Faculté des sciences Professeur honoraire La Combette Quartier les Combettes 1452 Les Rasses 37 33 33
<b>Merlini Marco</b> Faculté de médecine Privat-docent et agrégé Service de chirurgie Hôpital de La Chaux-de-Fonds 2300 La Chaux-de-Fonds 039/ 27 21 11 Rue du Doubs 161 2300 La Chaux-de-Fonds 039/23 60 60	<b>Meyer Emile</b> Faculté de droit Professeur honoraire Avenue de Milan 4 1007 Lausanne 26 08 39
<b>Mermilliod Jean-Claude</b> Faculté des sciences Agrégé Observatoire 1290 Chavannes-des-Bois 022/755 26 11 Ruelle des Moulins 11 1260 Nyon 022/361 19 19	<b>Meyer Sylvain</b> Faculté de médecine Agrégé Hôpital de zone de Morges 1110 Morges 803 23 29 Route du Jorat 40 bis Montblésson 1000 Lausanne 27 784 10 80
	<b>Meyer de Stadelhofen Camille</b> Faculté des sciences Professeur ordinaire Institut de géophysique BFSH 2 1015 Lausanne 692 48 87 1137 Yens-sur-Morges 800 40 83

<b>Michel Nicolas</b> Faculté de droit Professeur invité Institut de droit public BFSH 2 1015 Lausanne Avenue J. Gambach 11 1700 Fribourg	<b>Mirimanoff René-Olivier</b> Faculté de médecine Professeur ordinaire Service de radiothérapie du CHUV 1011 Lausanne-CHUV 314 46 46 Avenue de Rumine 64 1005 Lausanne 20 44 40
<b>Micheli Jean-Léopold</b> Faculté de médecine Privat-docent et agrégé Service de pédiatrie du CHUV 1011 Lausanne-CHUV 314 25 59 Avenue de Rumine 64 1005 Lausanne 23 39 41	<b>Mirkovitch Velimir</b> Faculté de médecine Agrégé Division de chirurgie expérimentale du CHUV 1011 Lausanne-CHUV 314 22 76 Route des Martines 20 1052 Le Mont-sur-Lausanne 32 48 03
<b>Miglioli Maurizio</b> Faculté des lettres Agrégé Section d'italien BFSH 2 1015 Lausanne 692 45 39 Chemin des Osches 15 1009 Pully 29 42 88	<b>Molino Jean</b> Faculté des lettres Professeur ordinaire Section de français moderne et de littérature comparée BFSH 2 1015 Lausanne 692 45 33 Chemin du Russel 15 1025 Saint-Sulpice 021/691 44 54
<b>Mikdashy Zubayr</b> Ecole des HEC Professeur ordinaire Institut de gestion bancaire et financière BFSH 1 1015 Lausanne 692 40 28 Avenue de la Dôle 17 1005 Lausanne 312 08 64	<b>Molnar Miklos</b> Faculté des lettres Professeur honoraire Vermont 42 1202 Genève (022 ) 734 70 53
<b>Milliet François</b> Faculté des sciences Ecole de pharmacie Professeur honoraire Chemin Riant-Pré 40 1010 Lausanne 652 32 59	<b>Mondada Lorenza</b> Faculté des lettres Suppléante Section d'italien BFSH 2 1015 Lausanne Chemin des Crêtes 12 1018 Lausanne
<b>Milman Miriam</b> Faculté des lettres Privat-docent Section d'histoire de l'art BFSH 2 1015 Lausanne 692 45 41 La Gatilliarde 1295 Tannay 022/76 30 73	<b>Monnier Laurent</b> Faculté des SSP Professeur honoraire Rue de l'Hôtel de Ville 3 1204 Genève
<b>Mimoun Hubert</b> Faculté des sciences Privat-docent	<b>Monnier Philippe</b> Faculté de médecine Professeur ordinaire Service d'O.R.L. et de Chirurgie cervico-faciale 1011 Lausanne - CHUV 314 46 40 Avenue de Valmont 18 1010 Lausanne 652 22 00

<b>Moor Pierre</b> Faculté de droit Professeur ordinaire Institut de droit public BFSH 1 1015 Lausanne 692 40 58/60 Rue Cité-Derrière 3 1005 Lausanne 23 01 92	<b>Mosimann Roger</b> Faculté de médecine Professeur honoraire La Paudèze Chemin de Volson 1009 Pully 28 65 56
<b>Moreillon Laurent</b> Faculté de droit Maître assistant BFSH 1 1015 Lausanne Ch. des Corjons 33 1052 Le Mont s/Lausanne	<b>Mottas François</b> Faculté des lettres Agrégé Sct. des sciences de l'antiquité BFSH 2 1015 Lausanne 692 45 49 Ch. du Vigneron 18 1009 Pully 28 42 00
<b>Morel Christian</b> Faculté des sciences Maître assistant Institut de physique nucléaire BSP 1015 Lausanne Es Bullettes 1436 Chamblon 024 26 22 47	<b>Mottaz Baran Arlette</b> Faculté des SSP Maître assistante Institut d'anthropologie et de sociologie BFSH 2 1015 Lausanne 692 47 02 Av de Belmont 29 1820 Montreux 961 16 16
<b>Morerod Jean-Daniel</b> Faculté des lettres Suppléant Section d'histoire BFSH 2 1015 Lausanne 692 45 96 Avenue du 24 Janvier 6 1004 Lausanne 37 88 57	<b>Mudry Philippe</b> Faculté des lettres Professeur ordinaire Sct. des sciences de l'antiquité BFSH 2 1015 Lausanne 692 45 50 Montolivet 28 1006 Lausanne 617 92 28
<b>Morerod-Fattebert Christine</b> Faculté de droit Agrégée BFSH 1 1015 Lausanne Av. du 24-Janvier 6 1004 Lausanne 37 88 57	<b>Müller Christian</b> Faculté de médecine Professeur honoraire 1425 Onnens 024/71 15 18
<b>Morgenthaler Stephan</b> EPFL Professeur Département de mathématiques MA - Ecublens 1015 Lausanne 693 42 32/25 65	<b>Müller Denis</b> Faculté de théologie Professeur ordinaire BFSH 2 1015 Lausanne 692 44 75 Valmont 18 1010 Lausanne 653 67 72
<b>Mosimann François</b> Faculté de médecine Privat-docent et agrégé Service de chirurgie du CHUV 1011 Lausanne-CHUV 314 46 14 Les Deux-Vignerottes 1813 Saint-Saphorin 921 90 54	<b>Muller Georges</b> Faculté de droit Professeur extraordinaire BFSH1 1015 Lausanne 692 40 81 Montbenon 2 1003 Lausanne 23 63 64

<b>Müller Gino</b>				<b>Nair Sami</b>			
Faculté des sciences Privat-docent				Faculté des SSP Professeur ordinaire			
Directeur du Musée botanique cantonal				Institut de science politique BFSH 2			
Avenue de Cour 14 bis				1015 Lausanne			
1007 Lausanne		26 24 09		Sentier de Beauregard 1			
Chemin des Bancelis 6				1800 Vevey			
1004 Lausanne		37 42 47		<b>Narakas Algimantas</b>			
<b>Muller Jean-Pierre</b>				Faculté de médecine Professeur honoraire			
Faculté des SSP Suppléant				Eden Golf H - Praz Buchilly 101			
BFSH 2				Chalet-à-Gobet			
1015 Lausanne		692 47 13		1000 Lausanne 25		784 36 36	
En Ayuz				<b>Neschke Ada</b>			
1114 Colombier				Faculté des lettres Professeur ordinaire			
<b>Munafò Alain</b>				Section de philosophie BFSH 2			
Faculté des sciences Ecole de pharmacie				1015 Lausanne			
Privat-docent				La Bataille			
BEP				1041 Peyres-Possens		905 49 95	
1015 Lausanne				<b>Neumayer Karl</b>			
Le Genevrey				Faculté de droit Professeur honoraire			
1501 Les Thioleyres				Chemin du Moléson 10			
<b>Munari Silvio</b>				1012 Lausanne		312 65 97	
Ecole des HEC Professeur ordinaire				<b>Nicod Louis</b>			
INFORGE BFSH 1				Faculté de médecine Professeur honoraire			
1015 Lausanne		692 41 13		Avenue de la Gare 20			
Avenue de Croix-de-Rive 6				1003 Lausanne		312 04 21	
1028 Préverenges				Chemin du Levant 15			
<b>Mutter Manfred</b>				1005 Lausanne		312 04 20	
Faculté des sciences Professeur ordinaire				<b>Nicod Pascal</b>			
Institut de chimie organique				Faculté de médecine Professeur ordinaire			
Rue de la Barre 2				Service de médecine interne "B"			
1005 Lausanne		316 37 20		Département de médecine interne			
Chemin de la Venoge 9				1011 Lausanne-CHUV		314 47 00	
1028 Préverenges		802 11 47		Av. C.-F. Ramuz 47			
<b>N</b>				1009 Pully		29 51 90	
<b>Naef Andreas-Paul</b>				<b>Nicolas Georges</b>			
Faculté de médecine Professeur honoraire				Faculté des SSP Professeur extraordinaire			
Chemin de Villardin 12				Institut de recherches interdisciplinaires			
1009 Pully		29 52 08		BFSH 2			
				1015 Lausanne		692 47 33	

<b>Nicollerat-Gillard Martine</b> Faculté des lettres Ecole de français moderne Lectrice BFSH 2 1015 Lausanne 692 45 22 Chemin du Clos 1302 Vufflens-la-Ville 701 39 30	<b>Oettli Simone</b> Faculté des lettres Suppléante Section d'anglais BFSH 2 1015 Lausanne 692 45 89
<b>Nilles Delia</b> Ecole des HEC Suppléante DEEP CREA BFSH 1 1015 Lausanne	<b>Ojanguren Manuel</b> Faculté des sciences Professeur ordinaire Institut de mathématiques Collège propédeutique 1015 Lausanne 692 20 36 Route de la Plaine 5 1022 Chavannes 691 74 83
<b>Nuesch Peter</b> EPFL Professeur Département de mathématiques MA-Ecublens 1015 Lausanne 693 25 92/65 16, Parc de la Rouvraie 1018 Lausanne 37 13 55	<b>Olivier Raymond</b> Faculté des sciences Professeur ordinaire Institut de géophysique BFSH 2 1015 Lausanne 692 48 83 La Mottaz 12 1143 Apples 800 43 03
<b>Nussberger Jürg</b> Faculté de médecine Privat-docent Division d'hypertension du Département de médecine interne 1011 Lausanne-CHUV 314 57 25 / 26 Chemin de la Colline 28 1093 La Conversion 39 29 04	<b>Onde Henri</b> Faculté des lettres Professeur honoraire Constellations de Fabron, Boulevard Napoléon III, 68 F-06200 Nice 00339/383 76 13
<b>O</b>	<b>Oulès Firmin</b> Faculté de droit Professeur honoraire Chemin d'Orzens 39 1095 Lutry 39 55 72
<b>Oberson Roland</b> Faculté de médecine Privat-docent Centre d'Imagerie Diagnostique Grand-Chêne 8 bis 1003 Lausanne 20 22 32/33 Route de Lavaux 296 1095 Lutry 39 49 02	<b>Overmeer Roelof</b> Faculté des lettres Suppléant Section d'anglais BFSH 2 1015 Lausanne 692 46 17 Villa Memlinc 1892 Lavey-Village
<b>Odartchenko Nicolas</b> Faculté des sciences Ecole de pharmacie Professeur extraordinaire ISREC Chemin des Boveresses 1066 Epalinges 652 23 33 Chemin de Beau-Val 9 1012 Lausanne 652 40 73	<b>P</b>
	<b>Paccaud Fred</b> Faculté de médecine Professeur ordinaire Institut de médecine sociale et préventive Rue du Bugnon 17 1005 Lausanne 313 20 20 / 20 29 Avenue des Alpes 26 1006 Lausanne 23 10 49 Vice-recteur BRA 1015 Lausanne 692 42 47

- Palmade Guy**  
Faculté des SSP Professeur honoraire  
Av. Charles de Gaulle 61  
F - 92200 Neuilly s/Seine
- Pannatier André**  
Faculté des sciences Ecole de pharmacie  
Privat-docent  
Service de pharmacie du CHUV  
1011 Lausanne-CHUV 314 34 63/65  
Chemin de l'Esplanade 30  
1052 Le Mont-sur-Lausanne 653 39 69
- Papadopoulos Ioannis**  
Faculté des SSP Professeur ordinaire  
Institut de science politique BFSH 2  
1015 Lausanne 692 47 47  
Avenue Riant-Mont 27  
1004 Lausanne 311 80 72
- Papini Giovanni**  
Faculté des lettres Professeur ordinaire  
Section d'italien BFSH 2  
1015 Lausanne 692 45 38  
Avenue Warnery 6  
1007 Lausanne 26 30 72
- Paravicini Bagliani Agostino**  
Faculté des lettres Professeur ordinaire  
Section d'histoire BFSH 2  
1015 Lausanne 692 45 96  
Chemin de Rietaz 13  
1030 Bussigny 701 36 45
- Parriaux Aurèle**  
Faculté des sciences Privat-docent  
Laboratoire de géologie EPFL  
GC Ecublens  
1015 Lausanne 693 23 55  
Avenue Reymondin 13  
1041 Bretigny 731 30 46
- Paschoud Anne-Christine**  
Faculté de droit Maître assistant  
Institut de droit français BFSH 1  
1015 Lausanne 692 40 80  
Chemin des Bouleaux 4  
1025 St-Sulpice 691 46 42
- Pasquier Jacques**  
Ecole des HEC Professeur extraordinaire  
BFSH 1  
1015 Lausanne 692 40 07  
Chemin de la Forêt 2  
1752 Villars-sur-Glâne 037/42 32 53
- Patthey François**  
Faculté des sciences Maître assistant  
Institut de physique expérimentale BSP  
1015 Lausanne 692 23 29  
Ch. Verdonnet 18  
1012 Lausanne
- Paunier Daniel**  
Faculté des lettres Professeur ordinaire  
Institut d'archéologie et d'histoire  
ancienne BFSH 2  
1015 Lausanne 692 45 46  
Chemin de l'Etang 43  
1219 Châtelaine 022/796 02 56
- Payot Maurice**  
Faculté de médecine Privat-docent et  
agrégé  
Service de pédiatrie du CHUV  
1011 Lausanne-CHUV 314 42 26/ 42 38  
Chemin du Polny 25  
1066 Epalinges 32 87 33
- Pécoud Alain**  
Faculté de médecine Professeur ordinaire  
Policlinique médicale Rue César-Roux 19  
1005 Lausanne 20 34 41  
Petit Clos 5  
1012 Pully 29 55 39
- Peitsch Manuel**  
Faculté de médecine Maître-assistant  
Institut de biochimie  
Chemin des Boveresses  
1066 Epalinges 653 30 66/67  
Rue du Valentin 54  
1004 Lausanne

<b>Pelet Bernard</b>		<b>Perret Didier</b>	
Faculté de médecine Privat-docent et agrégé		Faculté des sciences Maître assistant	
Service de pédiatrie du CHUV		Institut de chimie minérale et analytique	
1011 Lausanne-CHUV	314 40 24	Place du Château 3	
Rue du Midi 7		1005 Lausanne	
1003 Lausanne	23 47 43	Cité Vieusseux 21	
		1203 Genève	
<b>Pelet Paul-Louis</b>		<b>Perrin Georges</b>	
Faculté des SSP Professeur honoraire		Faculté de droit Professeur honoraire	
Chemin du Réservoir 8		L'Orégone	
1012 Lausanne	652 43 24	1083 Mézières	903 16 62
<b>Pelet Vincent</b>		<b>Perrin Jacques</b>	
Faculté de droit Maître assistant		Ecole des HEC Professeur invité	
BFSH 1		BFSH 1	
1015 Lausanne	692 40 76	1015 Lausanne	692 40 07
Chemin de la Coudrette 17		Avenue de la République 79	
1012 Lausanne		F-75543 Paris Cedex 11	
<b>Peringer Paul</b>		<b>Perrin Laurent</b>	
EPFL Professeur		Faculté des lettres Maître assistant	
Institut du génie de l'environnement - génie biologique CH-Ecublens		Section de français moderne et de littérature comparée BFSH 2	
1015 Lausanne	693 47 25/21	1015 Lausanne	692 45 32
Route de Genève 56 d		Rue Louis Meyer 21	
1028 Préverenges	801 04 16	1800 Vevey	022/45 54 21
<b>Pernet Jean-Jacques</b>		<b>Perroud Jean-Pierre</b>	
Faculté des sciences Agrégé		Faculté des sciences Agrégé et suppléant	
Institut de biologie et de physiologie végétales Bâtiment de biologie		Institut de physique nucléaire BSP	
1015 Lausanne	692 24 22	1015 Lausanne	692 23 66
Chemin de Longeraie 7		Av. de Floréal 1	
1006 Lausanne	20 68 20	1024 Ecublens	
<b>Perret Claude</b>		<b>Pescia Graziano</b>	
Faculté de médecine Professeur ordinaire		Faculté de médecine Professeur ordinaire	
Service des soins intensifs du Département de médecine interne		Division autonome de génétique médicale du CHUV	
1011 Lausanne-CHUV	314 46 94	1011 Lausanne-CHUV	314 25 72
Chemin de la Joliette 6		En Chantemerle	
1006 Lausanne	617 66 36	1132 Lully	801 27 63
Doyen de la Faculté de médecine Rue du Bugnon 9		<b>Peter Eric</b>	
1005 Lausanne	313 29 90	Faculté de théologie Professeur honoraire	
		Rue du Lignolat 36	
		1170 Aubonne	808 58 48

- Peters Georges**  
Faculté de médecine Professeur honoraire  
Avenue de Valmont 16  
1010 Lausanne 652 79 26
- Petoud Isabelle**  
Ecole des HEC Suppléante  
BFSH 1  
1015 Lausanne 692 41 35  
Avenue Dapples 22  
1006 Lausanne 26 52 67
- Pettavel Jacques**  
Faculté de médecine Professeur honoraire  
Château d'Azur Rue d'Italie 44  
MC-98000 Monte-Carlo
- Pexieder Tomas**  
Faculté de médecine Professeur associé  
Institut d'histologie et d'embryologie  
Rue du Bugnon 9  
1005 Lausanne 313 29 99 / 29 52  
Les Terrasses  
1603 Chenaux 799 12 23
- Pfeifer Hans-Rudolf**  
Faculté des sciences Professeur associé  
Institut de minéralogie et de pétrographie  
BFSH 2  
1015 Lausanne 692 48 33  
Chemin des Vignes-d'Argent 2  
1004 Lausanne 24 44 80
- Pfersich-François Hélène**  
Faculté des lettres Ecole de français  
moderne Suppléante  
BFSH 2  
1015 Lausanne 692 45 15  
1042 Assens 881 39 30
- Picard Olivier**  
Faculté des lettres Professeur invité  
Institut d'archéologie et d'histoire  
ancienne BFSH 2  
1015 Lausanne  
Ecole française d'archéologie  
Rue Didotou 6  
GR - 10680 Athènes
- Pidoux Jean-Yves**  
Faculté des SSP Suppléant  
Institut de sociologie des  
communications de masse BFSH 2  
1015 Lausanne 692 46 73  
Chemin des Aubépines 5bis  
1004 Lausanne 648 67 54
- Pierrehumbert Blaise**  
Faculté des SSP Privat-docent  
Institut de psychologie BFSH 2  
1015 Lausanne  
Route de St-Cergue 96  
1260 Nyon (022) 61 76 30
- Pigneur Yves**  
Ecole des HEC Professeur ordinaire  
INFORGE BFSH 1  
1015 Lausanne 692 41 56  
Chemin du Stand 22  
1024 Ecublens 691 40 37
- Piguet Etienne**  
Faculté des lettres Suppléant  
Institut de géographie BFSH 2  
1015 Lausanne  
Clochetons 10  
1004 Lausanne
- Piguet Jean-Claude**  
Faculté des lettres Professeur honoraire  
Rue César-Roux 9  
1005 Lausanne 23 55 35
- Pilet Paul-Emile**  
Faculté des sciences Professeur honoraire  
Avenue Reymondin 13  
1009 Pully 28 64 39
- Piolle Xavier**  
Faculté des lettres Suppléant  
Institut de géographie BFSH 2  
1015 Lausanne 692 45 26  
Rue O'Quin 9  
F - 64000 Pau



<b>Piotet Denis</b> Faculté de droit Professeur ordinaire BFSH 1 1015 Lausanne 43 chemin de Rochettaz 1009 Pully 28 20 11	<b>Poncet Jean</b> Faculté des sciences Professeur ordinaire Institut de mathématiques Collège propédeutique 1015 Lausanne 692 20 41 Chemin de Lalex 1603 Grandvaux 799 24 68
<b>Piotet Paul</b> Faculté de droit Professeur honoraire Chemin du Val d'Or 10 1009 Pully 28 90 08	<b>Pooley Harold</b> Faculté de médecine Agrégé Institut de génétique et de biologie microbiennes Rue César-Roux 19 1005 Lausanne 20 60 75 1891 Les Evouettes 025 / 81 22 37
<b>Pithon Marianne</b> Faculté des lettres Ecole de français moderne Lectrice BFSH 2 1015 Lausanne 692 45 23 1165 Allaman 807 33 62	<b>Porret Jean-Michel</b> Faculté de médecine Agrégé Service de psychiatrie de l'enfant et de l'adolescent Rue du Bugnon 23 A 1005 Lausanne 313 23 00 Bld de Grancy 20 1006 Lausanne 26 31 41
<b>Pithon Rémy</b> Faculté des lettres Ecole de français moderne Lecteur et suppléant BFSH 2 1015 Lausanne 692 45 23 1165 Allaman 807 33 62	<b>Portmann Luc</b> Faculté de médecine Agrégé Division d'endocrinologie et du métabolisme du Département de médecine 1011 Lausanne-CHUV 314 46 80 Ch. des Fauconnières 15 1012 Lausanne 652 98 80
<b>Pittet Pierre-André</b> Faculté des sciences Maître assistant et suppléant Institut de chimie minérale et analytique Place du Château 3 1005 Lausanne	<b>Poudret Jean-François</b> Faculté de droit Professeur ordinaire Institut de droit judiciaire BFSH 1 1015 Lausanne 692 40 53 1134 Vufflens-le-Château 801 19 22
<b>Plattner Eric</b> EPFL Professeur Institut de génie chimique Ecublens 1015 Lausanne 693 31 71/75 Jurastrasse 18 4411 Seltisberg 061/911 99 05	<b>Probst André-R.</b> Ecole des HEC Professeur extraordinaire INFORGE BFSH 1 1015 Lausanne 692 40 38 Unter Allmend 8 8702 Zollikon 01/391 37 67
<b>Poitry Guy</b> Faculté des lettres Suppléant Section de français moderne et de littérature comparée BFSH 2 1015 Lausanne Bellevue 1854 Leysin	

**Prod'hom Blaise**

Faculté des Sciences et Faculté de  
médecine Maître-assistant  
Institut de physiologie Rue du Bugnon 7  
1005 Lausanne 313 28 00  
Chemin de la Bérée 58  
1010 Lausanne 653 86 09

**Prod'hom Louis-Samuel**

Faculté de médecine Professeur honoraire  
Clé des Champs Chantemerle  
1807 Blonay 943 12 37

**Q****Quattropiani Antonio**

EPFL Professeur  
Institut de physique théorique  
PH-Ecublens  
1015 Lausanne 693 34 11/15  
5, Grand'Rue  
1180 Rolle 825 33 81

**R****Racine Jean-Bernard**

Faculté des lettres et Ecole des HEC  
Professeur ordinaire  
Institut de géographie BFSH 2  
1015 Lausanne 692 45 66  
Avenue du Grey 16  
1004 Lausanne 36 34 07

**Raddatz Eric**

Faculté des Sciences et Faculté de  
médecine Suppléant  
Institut de physiologie Rue du Bugnon 7  
1005 Lausanne 313 28 00 / 28 12  
Chemin du Devin 47  
1012 Lausanne 653 23 18

**Rapp Jean-Marc**

Faculté de droit Professeur ordinaire  
BFSH 1  
1015 Lausanne 692 40 77/84  
Chemin des Fauconnières 5  
1012 Lausanne 652 68 41

**Rappaz Jacques**

EPFL Professeur  
Département de mathématiques  
MA - Ecublens  
1015 Lausanne 693 25 40/25 55

**Ravussin Patrick**

Faculté de médecine Privat-docent et  
agrégé  
Service d'anesthésiologie du CHUV  
1011 Lausanne-CHUV 314 45 77  
Chemin d'Orzens 51  
1095 Lutry 39 12 08

**Réalini Sandro**

Faculté de médecine Agrégé  
Hôpital de Mendrisio  
6850 Mendrisio 091/48 01 01  
Via Dobbie 10  
6924 Sorengo 091/54 22 33

**Regli Franco**

Faculté de médecine Professeur ordinaire  
Service de neurologie du CHUV  
1011 Lausanne-CHUV 314 45 95  
Chemin de la Crausaz 9  
1066 Epalinges 784 21 58

**Reichler Claude**

Faculté des lettres Professeur ordinaire  
Section de français moderne et de  
littérature comparée BFSH 2  
1015 Lausanne 692 45 31  
Rue des Charmilles 5  
1203 Genève 022/345 46 30

**Renaud Philippe**

Faculté des sciences Privat-docent  
Institut de chimie organique  
Collège propédeutique  
1015 Lausanne 692 20 88  
Avenue de Morges 41  
1004 Lausanne 25 44 82

**Renken Albert**

EPFL Professeur  
Institut de génie chimique CH - Ecublens  
1015 Lausanne 693 31 81/85  
Chemin des Charmilles 46  
1025 Saint-Sulpice 691 44 46

<b>Reuse François</b> EPFL Chargé de cours Département de physique IPE-Ecublens 1015 Lausanne 693 33 37	<b>Reymond Philippe</b> Faculté de droit Maître assistant BFSH 1 1015 Lausanne 312 12 13 Chemin de la Riaz 24 bis 1026 Echandens 701 34 19
<b>Rey Michel</b> Faculté des SSP Suppléant Institut de recherches interdisciplinaires BFSH 2 1015 Lausanne La Gantèse 1602 La Croix s/Lutry	<b>Richner Heinz</b> Faculté des sciences Privat-docent Institut de zoologie et d'écologie animale Bâtiment de biologie 1015 Lausanne 692 24 52
<b>Rey-Stocker Irmi</b> Faculté de médecine Agrégée Avenue Mercier-de-Molin 2 3960 Sierre 027/55 03 92 Sous l'Eglise 3968 Veyras/Sierre 027/55 69 69	<b>Richterich René</b> Faculté des lettres Ecole de français moderne Professeur ordinaire BFSH 2 1015 Lausanne 692 45 16 Rue de l'Evole 53 2000 Neuchâtel 038/24 35 48
<b>Reymond Bernard</b> Faculté de théologie Professeur ordinaire Institut romand de pastorale BFSH2 1015 Lausanne 692 44 77 Avenue C.-F.-Ramuz 100 1009 Pully 28 50 33 Doyen de la Faculté de théologie BFSH 2 1015 Lausanne 692 44 71	<b>Rieben Henri</b> Ecole des HEC Professeur honoraire Centre de recherches européennes Ferme de Dorigny 1015 Lausanne Sur-le-Mouret 1066 Epalinges 784 34 60
<b>Reymond Christophe</b> Faculté de médecine Professeur assistant Institut d'histologie et d'embryologie Rue du Bugnon 9 1005 Lausanne 313 29 99 Chemin des Passiaux 9 1008 Prilly 36 27 91	<b>Riederer Beat</b> Faculté de médecine Suppléant Institut d'anatomie Rue du Bugnon 9 1005 Lausanne 313 29 00 / 29 08 Le Grand Chemin 59 1066 Epalinges 784 30 20
<b>Reymond Claude</b> Ecole des HEC Professeur honoraire Case postale 3633, Grand-Chêne 5 1002 Lausanne 20 68 51	<b>Rimington Edward William</b> Ecole des HEC Agrégé BFSH 1 1015 Lausanne 692 41 02 Chemin de la Petite-Source 1 1010 Lausanne 653 30 00
<b>Reymond Claudine</b> Faculté des lettres Ecole de français moderne Lectrice BFSH 2 1015 Lausanne 692 45 13 Chemin de la Dranse 11 1004 Lausanne 37 73 21	

<b>Rinderer Léo</b> Faculté des sciences Professeur ordinaire "ad personam" Institut de physique expérimentale Bâtiment des sciences physiques 1015 Lausanne 692 23 20 Avenue de Valmont 16 1010 Lausanne 652 65 12	<b>Roch-Ramel Françoise</b> Faculté de médecine Professeur honoraire Route de Genève 14 1028 Préverenges 801 31 02
<b>Riva Charles E.</b> Faculté de médecine Professeur ordinaire à titre personnel Hôpital ophtalmique Avenue de France 15 1004 Lausanne 25 02 11	<b>Rosselet Philippe</b> Faculté des sciences Professeur associé Institut de physique nucléaire BSP 1015 Lausanne 692 23 67 Avenue Victor-Ruffy 43 1012 Lausanne 653 00 54
<b>Rivier Denis</b> Faculté de médecine Agrégé Institut de biochimie Chemin des Boveresses 1066 Epalinges 653 30 66/67 Villa "Grand-Champ" Chemin de la Rueyre 2 1008 Jouxpens 635 80 24	<b>Rosset François</b> Faculté des lettres Ecole de français moderne Lecteur BFSH 2 1015 Lausanne 692 45 15 Avenue de Cour 155 1007 Lausanne 617 03 28
<b>Rivier Dominique</b> Faculté des sciences Professeur honoraire Chemin de l'Oche 1008 Jouxpens 634 95 31	<b>Rossier Bernard</b> Faculté de médecine Professeur ordinaire Institut de pharmacologie & de toxicologie Rue du Bugnon 27 1005 Lausanne 313 27 00 / 27 40 Rte du Signal En Genevrey 1603 Grandvaux 799 35 31
<b>Rivier Jean-Louis</b> Faculté de médecine Professeur honoraire Route de Champvent 13 1008 Jouxpens 34 38 74	<b>Roten Michel</b> Faculté des lettres Professeur associé Institut de géographie BFSH 2 1015 Lausanne 692 46 16 La Muraz 1950 Sion 027/25 32 64
<b>Rivier Jean-Marc</b> Ecole des HEC Professeur extraordinaire BFSH 1 1015 Lausanne 692 41 23 Montbenon 2 1003 Lausanne 312 67 15	<b>Roth Charles</b> Faculté des lettres Professeur honoraire Avenue du Château 23 1008 Prilly 634 88 12
<b>Rivier Laurent</b> Faculté des sciences et Faculté de médecine Privat-docent et agrégé Institut de médecine légale Rue du Bugnon 21 1005 Lausanne 313 21 61 Chemin des Corjons 29 1052 Le Mont-sur-Lausanne 32 22 41	<b>Rothen François</b> Faculté des sciences Professeur ordinaire Institut de physique expérimentale Bâtiment des sciences physiques 1015 Lausanne 692 23 83 Chemin des Ormeaux 36 1066 Epalinges 653 57 20

- Rouiller Eric**  
Faculté de médecine Privat-docent  
Chemin des Fontannins 22  
1066 Epalinges 32 88 55
- Roulet Michel**  
Faculté de médecine Privat-docent et agrégé  
Service de pédiatrie du CHUV  
1011 Lausanne-CHUV 314 46 64  
Ch. du Mottier 44  
1052 Le Mont-sur-Lausanne 652 05 65
- Roulet Raymond**  
Faculté des sciences Professeur ordinaire  
Institut de chimie minérale et analytique  
Place du Château 3  
1005 Lausanne 316 37 81 (692 20 85)  
Chemin du Russel 1B  
1025 Saint-Sulpice 691 92 26
- Rousset Madeleine**  
Faculté des lettres Suppléante  
Section des sciences de l'antiquité BFSH2  
1015 Lausanne  
Rue Miléant 5  
1203 Genève
- Rubattel Masnata Claire**  
Faculté des SSP Privat-docent  
Institut des sciences sociales et pédagogiques BFSH 2  
1015 Lausanne  
Bon-Abri  
1809 Fenil-sur-Vevey 921 14 03
- Rüedi Bernard**  
Faculté de médecine Professeur associé  
Hôpital des Cadolles  
2000 Neuchâtel 038/22 91 10  
Chemin des 4-Ministres 21  
2000 Neuchâtel 038/24 72 13
- Ruedin Roland**  
Ecole des HEC Professeur extraordinaire  
BFSH 1  
1015 Lausanne 692 41 23  
Rue J.-J.-Lallemand 5  
2000 Neuchâtel 038/24 60 20
- Ruegg Jean**  
Faculté des SSP Suppléant  
Institut de recherches interdisciplinaires  
BFSH 2  
1015 Lausanne  
Moulins 42  
1400 Yverdon
- Ruegg Urs**  
Faculté des sciences Ecole de pharmacie  
Professeur ordinaire  
BEP  
1015 Lausanne  
Rieserstrasse 14  
4132 Muttenz
- Ruelle Paul**  
Faculté des sciences Ecole de pharmacie  
Suppléant  
Institut d'analyse pharmaceutique BEP  
1015 Lausanne  
Rue de la Borde 27  
1018 Lausanne
- Ruffieux Roland**  
Faculté des SSP Professeur honoraire  
Chemin des Kybourg 3  
1700 Fribourg 037/28 10 38
- Rumpf Louis**  
Faculté de théologie Professeur honoraire  
Avenue Vinet 29  
1004 Lausanne 37 96 11
- Rusconi Baptiste**  
Ecole des HEC Professeur extraordinaire  
BFSH 1  
1015 Lausanne 692 41 23  
Avenue des Cerisiers 11  
1009 Pully 28 19 62 ou 20 29 51
- S**
- Sadeghi Hossein**  
Faculté de médecine Professeur ordinaire  
Service de chirurgie cardio-vasculaire du CHUV  
1011 Lausanne-CHUV 314 46 07/08  
Chemin Ratavolar 3 Montblésson  
1000 Lausanne 27 784 35 66

<b>Saegesser Frédéric</b> Faculté de médecine Professeur honoraire "Les Toches" 1148 L'Isle 864 51 71	<b>Saudan Yves</b> Faculté de médecine Professeur ordinaire Service de rhumatologie, médecine physique et réhabilitation du CHUV 1011 Lausanne-CHUV 314 56 35 Chemin du Bois-de-l'Hôpital 11 1052 Le Mont-sur-Lausanne 33 19 63
<b>Sahli Roland</b> Faculté de médecine Maître-assistant Institut de microbiologie R. du Bugnon 44 1011 Lausanne-CHUV 314 23 40 Chemin des Fauconnières 15 1012 Lausanne 33 40 19	<b>Saugy Catherine</b> Faculté des lettres Ecole de français moderne Lectrice BFSH 2 1015 Lausanne 692 45 22 Chemin de la Bruyère 2 1020 Renens 635 45 92
<b>Salem Gérard</b> Faculté de médecine Privat-docent et agrégé Service de psychiatrie adulte A Hôpital de Cery 1008 Prilly 643 61 11 Avenue C.-F. Ramuz 26 1009 Pully 28 75 00	<b>Savary Marcel</b> Faculté de médecine Professeur honoraire Rue Neuve 10 1400 Yverdon 024/21 48 04
<b>Salomon Jean-Luc</b> Faculté des sciences Ecole de pharmacie Professeur associé BEP 1015 Lausanne Chemin de Gilly 1 D 1212 Grand-Lancy 022/792 66 44	<b>Savolainen Heikki</b> Faculté de médecine Professeur ordinaire Institut de médecine et d'hygiène du travail Rue du Bugnon 19 1005 Lausanne 313 21 21 Ch. de Chantemerle 13 ter 1010 Lausanne 652 52 38
<b>Sandoz Claude</b> Faculté des lettres Professeur extraordinaire Section de linguistique BFSH 2 1015 Lausanne 692 45 78 Rue de la Villette 32 1400 Yverdon 024 22 05 38	<b>Scazziga Bianca</b> Faculté de médecine Professeur honoraire Rue Bellefontaine 2 1003 Lausanne 312 07 01 Rue du Midi 12 1003 Lausanne 22 21 71
<b>Sandoz Suzette</b> Faculté de droit Professeur ordinaire BFSH 1 1015 Lausanne 692 41 86 Chemin des Plateires 1 1009 Pully 28 82 02	<b>Schaller François</b> Faculté de droit Professeur honoraire Chemin de Clair-Matin 1 1066 Epalinges 784 19 82
<b>Saraga Emilia</b> Faculté de médecine Agrégée Institut de pathologie Rue du Bugnon 25 1011 Lausanne-CHUV 313 22 53 Avenue du Temple 21 1012 Lausanne 33 34 96	<b>Schapira Marc</b> Faculté de médecine Professeur ordinaire Division d'hématologie du Département de médecine interne du CHUV 1011 Lausanne-CHUV

<b>Schärli Alain</b> Ecole des HEC Professeur extraordinaire BFSH 1 1015 Lausanne 692 40 07 Chemin de Calabry 19 1233 Bernex 022/757 29 46	<b>Schiltknecht Wilfred</b> Faculté des lettres Professeur associé Section d'allemand BFSH 2 1015 Lausanne 692 45 83 Grand-Praz 9 1012 Lausanne 28 73 17
<b>Schelling Jean-Louis</b> Faculté de médecine Professeur honoraire Chemin de Verdonnet 10 1010 Lausanne 652 88 12	<b>Schlosser Jacques</b> Faculté de théologie Professeur invité Institut des sciences bibliques BFSH 2 1015 Lausanne Rue Gounod 28 F - 67000 Strasbourg
<b>Schenk Françoise</b> Faculté des SSP Professeur associé Institut de psychologie BFSH 2 1015 Lausanne Rue St-Etienne 5 1005 Lausanne 312 53 66	<b>Schlosser Manfred</b> Faculté des sciences Professeur ordinaire Institut de chimie organique Rue de la Barre 2 1005 Lausanne 316 37 00 Avenue du Parc-de-la-Rouvraie 24 1018 Lausanne 37 51 32
<b>Schenk Françoise</b> Faculté de médecine Suppléante Institut de physiologie Rue du Bugnon 7 1005 Lausanne 313 28 00/28 30	<b>Schmid Pierre</b> Faculté des lettres Professeur honoraire Boulevard de Grancy 23 1006 Lausanne 26 67 88
<b>Scherly Francis</b> Ecole des HEC Professeur associé BFSH 1 1015 Lausanne Landoltstrasse 15 1820 Montreux	<b>Schmidt Pierre-Michel</b> Faculté de médecine Agrégé Laboratoire central d'hématologie du CHUV, Division d'hématologie 1011 Lausanne-CHUV 314 46 72 Chemin du Pré-d'Yverdon 12 1066 Epalinges 784 05 85
<b>Scherrer Urs</b> Faculté de médecine Privat-docent et agrégé Service de médecine interne «B» Département de médecine interne 1011 Lausanne--CHUV 314 47 01 Colombaires 71 1096 Cully 799 27 42	<b>Schneider Pierre-Bernard</b> Faculté de médecine Professeur honoraire Avenue du Général-Guisan 19 1009 Pully 28 15 41 ou 28 15 33
<b>Schild Laurent</b> Faculté de médecine Privat-docent et agrégé Institut de pharmacologie & de toxicologie Rue du Bugnon 27 1005 Lausanne 313 27 06 Avenue de la Harpe 12 1007 Lausanne 26 54 08	<b>Schneider Wolf-Dieter</b> Faculté des sciences Professeur ordinaire Institut de physique expérimentale BSP 1015 Lausanne 692 23 21 Cité-Derrière 3 1005 Lausanne 20 85 21

- Schnyder Pierre**  
Faculté de médecine Professeur ordinaire  
Service de radiodiagnostic du CHUV  
1011 Lausanne-CHUV 314 45 85  
Chemin de Chamblandes 7  
1009 Pully 29 99 79
- Schönenberger Norbert**  
Faculté de médecine Suppléant  
Institut d'anatomie Rue du Bugnon 9  
1005 Lausanne 313 29 00 / 28 88  
Chemin Isabelle-de-Montolieu 29  
1010 Lausanne 652 71 93
- Schook Lawrence B.**  
Faculté de médecine Professeur invité  
Institut Ludwig de recherches sur le  
cancer Chemin des Boveresses  
1066 Epalinges
- Schorderet Daniel**  
Faculté de médecine Professeur associé  
Division autonome de génétique médicale  
du CHUV  
1011 Lausanne-CHUV 314 11 11  
Avenue E.-Pittard 1  
1200 Genève 022/347 45 62
- Schrenzel Max**  
Faculté des sciences Ecole de pharmacie  
Professeur associé  
BEP  
1015 Lausanne  
Chemin des Merles 42  
1213 Onex 022/792 33 09
- Schurmans Marie-Noëlle**  
Faculté des SSP Maître assistant  
Institut des sciences sociales et  
pédagogiques BFSH2  
1015 Lausanne 692 46 80  
Rue Ancienne 49  
1227 Carouge 022/343 25 10
- Schüssler Ingeborg**  
Faculté des lettres Professeur ordinaire  
Section de philosophie BFSH 2  
1015 Lausanne 692 45 71  
Chemin de Leisis 44  
1009 Pully 28 02 68
- Schuster Léo**  
Ecole des HEC Professeur invité  
Wirtschaftswissenschaftliche Fakultät  
Auf der Schanz  
D-8070 Ingolstadt
- Schütz Yves**  
Faculté de médecine Privat-docent et  
agrégé  
Institut de physiologie Rue du Bugnon 7  
1005 Lausanne 313 28 00 / 28 49  
Chemin du Grey 76  
1018 Lausanne 38 42 54
- Schwander Dominique**  
Faculté de médecine Privat-docent  
Service d'anesthésiologie et de  
réanimation Hôpital cantonal  
1700 Fribourg 037/82 21 21  
Petite Fin 7  
1752 Villars-sur-Glâne 037/24 71 70
- Schwartz Jean-Jacques**  
Ecole des HEC Professeur ordinaire  
Département d'économétrie et d'économie  
politique BFSH 1  
1015 Lausanne 692 40 41  
Avenue des Alpes 4  
1006 Lausanne 312 65 28
- Schwarz Alexander**  
Faculté des lettres Professeur assistant  
Section d'allemand BFSH 2  
1015 Lausanne 692 45 83  
Avenue Vinet 24  
1004 Lausanne 36 09 83
- Schwarzenbach Dieter**  
Faculté des sciences Professeur ordinaire  
Institut de cristallographie  
Bâtiment des sciences physiques  
1015 Lausanne 692 23 49  
Chemin des Baumettes 16  
1008 Prilly 24 38 07



- Seiler Daniel-Louis**  
 Faculté des SSP Professeur ordinaire  
 Institut de science politique BFSH 2  
 1015 Lausanne 692 47 41/45  
 Chemin du Village 65  
 1012 Lausanne 29 50 33
- Seiler-Tuyns Anne**  
 Faculté de médecine Suppléante  
 Institut de pharmacologie & de  
 toxicologie Rue du Bugnon 27  
 1005 Lausanne 313 27 00 / 27 32  
 Route du Jorat 31  
 1000 Lausanne 27 784 35 40
- Seriot Patrick**  
 Faculté des lettres Professeur ordinaire  
 Section de langues et civilisations slaves  
 BFSH 2  
 1015 Lausanne 692 46 09  
 Avenue des Cerisiers 23  
 1009 Pully 28 54 92
- Seylaz Catherine**  
 Faculté des lettres Ecole de français  
 moderne Lectrice et suppléante  
 BFSH 2  
 1015 Lausanne 692 45 22  
 Chemin du Bochet 27  
 1025 Saint-Sulpice 691 31 63
- Seylaz Jean-Luc**  
 Faculté des lettres Professeur honoraire  
 Chemin du Bochet 27  
 1025 Saint-Sulpice 691 31 63
- Seywert Fernand**  
 Faculté de médecine Agrégé  
 Département de psychiatrie adulte  
 Hôpital de Cery  
 1008 Prilly 643 61 11, Fax 643 64 69  
 Chemin de la Ruyère 21  
 1008 Jouxens-Mézery 634 26 06
- Siegenthaler Paul-André**  
 Faculté des sciences Professeur associé  
 Institut de biologie et de physiologie  
 végétales Bâtiment de biologie  
 1015 Lausanne 692 24 17  
 Le Geai, Rue de la Pistoule 66  
 2036 Comondrèche 038/31 57 30
- Siegrist Adolf**  
 Faculté des sciences Professeur honoraire  
 Weissensteinstrasse 37  
 4059 Bâle 061/35 75 89
- Sims Peter J.**  
 Faculté de médecine Professeur associé  
 invité  
 Institut de biochimie  
 Chemin des Boveresses  
 1066 Epalinges 653 30 66
- Skaff-Smirnova Natalia**  
 Faculté des lettres Agrégée  
 Section de langues et civilisations slaves  
 BFSH 2  
 1015 Lausanne 692 46 10  
 22, route de Praz-Veguey  
 1022 Chavannes
- Slembek Edith**  
 Faculté des lettres Agrégée  
 Section d'allemand BFSH 2  
 1015 Lausanne 692 45 88  
 Avenue du Tirage 13  
 1009 Pully 29 97 29
- Sordat Bernard**  
 Faculté de médecine Privat-docent  
 ISREC Chemin des Boveresses  
 1066 Epalinges 653 30 61  
 Avenue Druey 15 Fax 652 69 33  
 1018 Lausanne 36 91 42
- Sortais Jean-Pierre**  
 Faculté de droit Professeur ordinaire  
 Institut de droit français BFSH 1  
 1015 Lausanne 692 40 79  
 Avenue de Béthusy 51  
 1012 Lausanne 312 66 50

<b>Spaltenstein François</b> Faculté des lettres Agrégé Sct. des sciences de l'antiquité BFSH 2 1015 Lausanne 692 45 49 Chemin des Allinges 7 1006 Lausanne 26 28 58	<b>Steck Andreas</b> Faculté de médecine Professeur associé Service de neurologie du CHUV 1011 Lausanne-CHUV 314 40 12 Chemin de la Crausaz 19 1066 Epalinges 784 21 57
<b>Stampfli Gérard</b> Faculté des sciences Professeur ordinaire Institut de géologie et paléontologie BFSH 2 1015 Lausanne 692 48 48 Route du Signal 1603 Grandvaux 799 15 22	<b>Steinemann Samuel</b> Faculté des sciences Professeur honoraire Chemin des Codoz 14 1025 Saint-Sulpice 691 46 26
<b>Stasiak Andrzej</b> Faculté des sciences Maître assistant Laboratoire d'analyse ultrastructurale Bâtiment de biologie 1015 Lausanne 692 24 71 Rue de la Plaine 38 1022 Chavannes	<b>Stern Radu</b> Faculté des lettres Suppléant Section d'histoire de l'art BFSH 2 1015 Lausanne 692 45 44 Chemin du Liaudoz 1 1009 Pully
<b>Stäuble Antonio</b> Faculté des lettres Professeur ordinaire Section d'italien BFSH 2 1015 Lausanne 692 45 36 Chemin du Devin 65 bis 1012 Lausanne 652 00 82	<b>Stettler Alfred</b> Ecole des HEC Professeur ordinaire BFSH 1 1015 Lausanne 692 40 26 Sur la Croix 35 1020 Renens 634 45 47
<b>Stauffacher Eric</b> Faculté de droit Maître assistant Institut de droit judiciaire BFSH 1 1015 Lausanne 312 54 77 Chemin des Mousquines 44 1005 Lausanne 29 77 60	<b>Stolic Emile</b> Faculté des sciences Ecole de pharmacie Professeur associé BEP 1015 Lausanne Avenue J.-M.-Musy 24 1700 Fribourg 037/28 28 73 et 037/82 64 01
<b>Stauffacher Werner</b> Faculté des lettres Professeur honoraire Chemin de la Rosière 32 1012 Lausanne 28 93 50	<b>Streiff Patrick</b> Faculté de théologie Privat-docent Place de la Riponne 7 1005 Lausanne
<b>Steck Albrecht</b> Faculté des sciences Professeur ordinaire Institut de minéralogie et de pétrographie BFSH 2 1015 Lausanne 692 48 66 1433 Suchy 024/41 46 70	<b>Stuart Charles</b> EPFL Professeur Département de mathématiques MA - Ecublens 1015 Lausanne 693 25 91/25 55
	<b>Stubi René</b> Faculté des sciences Maître assistant Institut de physique expérimentale Bâtiment des sciences physiques 1015 Lausanne 692 23 27

<b>Sturm Fritz</b> Faculté de droit Professeur ordinaire BFSH 1 1015 Lausanne 692 40 83 Route de Bremblens 5 1026 Echandens 701 21 81	<b>Thévoz Michel</b> Faculté des lettres Professeur associé Section d'histoire de l'art BFSH 2 1015 Lausanne 692 45 43 Chemin du Levant 24 1005 Lausanne 37 54 35
<b>T</b>	<b>Thiébaud Daniel</b> Faculté de médecine Privat-docent et agrégé Service de médecine interne A du CHUV 1011 Lausanne-CHUV Ch. du Prumay 11 1026 Echandens
<b>Tappy Denise</b> Faculté des lettres Ecole de français moderne Lectrice BFSH 2 1015 Lausanne 692 45 13 Chemin de la Mouette 4 1092 Belmont-sur-Lausanne 28 30 77	<b>Thommen Evelyne</b> Faculté des SSP Maître assistante Institut de psychologie BFSH2 1015 Lausanne La Gravine 1174 Pizy 828 37 53
<b>Tappy Luc</b> Faculté de médecine Maître-assistant et Privat-docent Institut de physiologie Rue du Bugnon 7 1005 Lausanne 313 28 00 / 28 53 Chemin du Devin 70 1012 Lausanne 653 57 39	<b>Thorin Dominique</b> Faculté de médecine Agrégé Service d'anesthésiologie du CHUV 1011 Lausanne-CHUV 314 39 00 Avenue de Rumine 46 1005 Lausanne 23 56 06
<b>Terrier Georges</b> Faculté de médecine Professeur honoraire Les Herses 10 2322 Le Crêt-du-Loche 039/26 09 82	<b>Tillemans Tom J.F</b> Faculté des lettres Professeur ordinaire Section de langues et civilisations orientales BFSH 2 1015 Lausanne 692 45 78 Sur-Les-Sentiers 131 2405 La Chaux-Du-Milieu 039/36 10 01
<b>Testa Bernard</b> Faculté des sciences Ecole de pharmacie Professeur ordinaire. Directeur Institut de chimie thérapeutique BEP 1015 Lausanne 692 28 51 Directeur de l'Ecole de pharmacie BEP 1015 Lausanne 692 27 71	<b>Touzani Rachid</b> EPFL Chargé de cours Département de mathématiques MA - Ecublens 1015 Lausanne 693 42 47
<b>Theler Jean-Paul</b> Ecole des HEC Suppléant BFSH 1 1015 Lausanne Chemin de la Lande 13 1008 Prilly	<b>Tran Minh Tam</b> Faculté des sciences Agrégé Institut de physique nucléaire BSP 1015 Lausanne 692 23 78 Chemin des Epinoux 19 1052 Le Mont-sur-Lausanne 653 27 55
<b>Thélin Philippe</b> Faculté des sciences Privat-docent Institut de minéralogie et de pétrographie BFSH 2 1015 Lausanne	

- Tripet Arnaud**  
Faculté des lettres Professeur ordinaire  
Section de français moderne et de  
littérature comparée BFSH 2  
1015 Lausanne 692 45 25  
Route de Florissant 54  
1206 Genève 022/347 34 69
- Trudgill Peter John**  
Faculté des lettres Professeur ordinaire  
Section d'anglais BFSH 2  
1015 Lausanne
- Tschopp Jürg**  
Faculté de médecine Professeur ordinaire  
Institut de biochimie  
Chemin des Boveresses  
1066 Epalinges 653 30 66/67  
Chemin des Fontannins 12  
1066 Epalinges 784 29 12
- Tudeau Clayton Margaret**  
Faculté des lettres Suppléante  
Section d'anglais BFSH 2  
1015 Lausanne 692 45 93  
Route de Préverenges 78  
1028 Préverenges
- Turini Gustave**  
Faculté de médecine Privat-docent  
Avenue de la Gare 18  
1003 Lausanne 312 30 80  
Chemin des Silènes 7  
1073 Savigny 784 11 40
- U**
- Utz Peter**  
Faculté des lettres Professeur ordinaire  
Section d'allemand BFSH 2  
1015 Lausanne 692 45 84  
Chemin des Fleurettes 20  
1007 Lausanne 617 30 52
- Utz Tremp Kathrin**  
Faculté des lettres Suppléante  
Section d'histoire BFSH 2  
1015 Lausanne 692 46 02  
Rue Marcello 5  
1700 Fribourg (037) 23 17 54
- V**
- Valley Jean-François**  
Faculté de médecine Privat-docent  
Institut de radiophysique appliquée  
Centre Universitaire  
1015 Lausanne 693 31 65  
Avenue de la Vallonnette 18  
1012 Lausanne 652 77 52
- Vallotton Claude**  
Faculté de théologie Agrégé  
BFSH2  
1015 Lausanne 692 44 76  
Ch. de Pierrefleur 33  
1004 Lausanne 37 98 96
- Van Berchem Denis**  
Faculté des lettres Professeur honoraire  
Chemin Ecorcherie 36, Pressy  
1253 Vandoeuvres 022/750 15 03
- Van der Loos Hendrik**  
Faculté de médecine Professeur ordinaire  
Institut d'anatomie Rue du Bugnon 9  
1005 Lausanne 313 29 00 / 29 02  
Chemin du Trabandan 9  
1006 Lausanne 23 53 35
- Van Melle Guy**  
Faculté de médecine Privat-docent et  
agrégé  
Institut de médecine sociale et préventive  
Rue du Bugnon 17  
1005 Lausanne 313 20 20 / 07  
"Au Croset"  
1138 Villars-sous-Yens 800 37 46
- Vannotti Alfredo**  
Faculté de médecine Professeur honoraire  
Im Ebnacker  
3512 Walkringen 031 / 701 13 76
- Vaucher Marius**  
Ecole des HEC Professeur honoraire  
15 bis, av. du Temple  
1012 Lausanne 653 58 20

<b>Vaziri Chahrokh</b>		<b>Voelin Claude</b>	
Faculté des SSP Privat-docent		Faculté des SSP Professeur ordinaire	
Institut de science politique BFSH 2		Institut de psychologie BFSH 2	
1015 Lausanne	692 47 44	1015 Lausanne	692 47 24
Avenue du Tribunal-Fédéral 2		Rue de la Gare	
1005 Lausanne	312 53 90	1261 Genolier	022/366 36 79
<b>Verdan Claude</b>		<b>Vogel Peter</b>	
Faculté de médecine Professeur honoraire		Faculté des sciences Professeur ordinaire	
Musée de la Main de l'Homme		Institut de zoologie et d'écologie animale	
Rue du Bugnon 17		Bâtiment de biologie	
1005 Lausanne	314 27 70	1015 Lausanne	692 24 66
Villa "L'Estacade" Rte de Lausanne 63		Chemin des Tuilières 5	
1096 Cully	799 13 30	1028 Préverenges	801 66 07
<b>Vernaud Dominique</b>		<b>Vogel Pierre</b>	
Faculté des lettres Ecole de français		Faculté des sciences Professeur ordinaire	
moderne Lectrice		Institut de chimie organique Rue de la	
BFSH 2		Barre 2	
1015 Lausanne	692 45 14	1005 Lausanne	316 37 50
Chemin de Marcy		Chemin des Moineaux 2	
1162 St-Prex	806 29 70	1028 Préverenges	801 92 00
<b>Villaret Pierre</b>		<b>Volken Henri</b>	
Faculté des sciences Professeur honoraire		Faculté des SSP Professeur ordinaire	
Av de Montchoisi 24		Institut de mathématiques appliquées	
1006 Lausanne		BFSH 2	
<b>Vincent Georges</b>		1015 Lausanne	692 47 19
Faculté des sciences Professeur honoraire		Chemin du Bochet 27	
Avenue de Béthusy 82		1025 Saint-Sulpice	691 50 16
1012 Lausanne	652 33 64	<b>von Fliedner Vladimir</b>	
<b>Viret Bernard</b>		Faculté de médecine Privat-docent et	
Faculté de droit Professeur honoraire		agrégé	
Schädrütistrasse 35		Unité d'Onco-Immunologie clinique	
6006 Lucerne	041/316 404	BH - 19-602	
<b>Visinand Anne-Marie</b>		1011 Lausanne-CHUV	314 54 30
Faculté des lettres Ecole de français		"La Galerie"	
moderne Lectrice		1165 Allaman	807 30 66
BFSH 2		<b>von Niederhäusern William</b>	
1015 Lausanne	692 45 15	Faculté de médecine Professeur honoraire	
Grandvignes 38 bis		Route de Florissant 1	
1030 Bussigny	701 03 47	1208 Genève	022 / 46 08 26

<b>von Stockar Urs</b> EPFL Professeur Institut de génie chimique CH-Ecublens 1015 Lausanne 693 31 91/85 Chemin Crêt-de-Plan 39 1095 Lutry 39 29 22	<b>Waeber Bernard</b> Faculté de médecine Privat-docent Division d'hypertension du Département de médecine interne du CHUV 1011 Lausanne-CHUV 314 57 27 Route des Mouettes 20 1723 Marly 037/46 20 44
<b>von Ungern Sternberg Thomas</b> Ecole des HEC Professeur ordinaire Département d'économétrie et d'économie politique BFSH 1 1015 Lausanne 692 40 05 Chemin des Boracles 46 1008 Jouxpens 634 94 37	<b>Wagner Jean-Jacques</b> Faculté des sciences Professeur adjoint Université de Genève Institut de géophysique BFSH 2 1015 Lausanne 692 48 84 Ch. Charles Poluzzi 39 1227 Carouge 022/301 01 05
<b>Voutat Bernard</b> Faculté des SSP Maître assistant Institut de science politique BFSH 2 1015 Lausanne Chemin des Fleurettes 23 1007 Lausanne	<b>Wahli Walter</b> Faculté des sciences Professeur ordinaire Institut de biologie animale Bâtiment de biologie 1015 Lausanne 692 24 92 Chemin du Baillon 1112 Echichens 802 43 79
<b>Voyame Joseph</b> Faculté de droit Professeur honoraire 2874 Saint-Brais 066/58 41 42	<b>Wanders Gérard</b> Faculté des sciences Professeur ordinaire "ad personam" Institut de physique théorique Bâtiment des sciences physiques 1015 Lausanne 692 23 84 Chemin de la Cure 13 1012 Lausanne 652 50 83
<b>Vuagnat Pierre</b> Faculté des sciences Professeur associé Institut de mathématiques Collège propédeutique 1015 Lausanne 692 20 53 Chemin Sur-le-Beau 1 1213 Onex 022/92 16 86	<b>Wang Dominique</b> Faculté de droit Agrégé BFSH 1 1015 Lausanne 692 40 96 Avenue Vuillemin 8 1005 Lausanne 312 82 76
<b>Vuillemin Mauricette</b> Faculté de médecine Maître-assistant Institut d'histologie & d'embryologie Rue du Bugnon 9 1005 Lausanne 313 29 99 Rue du Simplon 1 bis 1006 Lausanne 26 22 48	<b>Wauters Jean-Pierre</b> Faculté de médecine Professeur ordinaire Division de néphrologie du Département de médecine interne du CHUV 1011 Lausanne-CHUV 314 27 51 "Praz-Paris" Fax 314 27 54 1099 Montpreveyres 903 26 36 Vice-Doyen de la Faculté de médecine Rue du Bugnon 9 1005 Lausanne 313 29 92
<b>W</b>	
<b>Waardenburg Jacques</b> Faculté de théologie Professeur ordinaire BFSH 2 1015 Lausanne 692 44 87 Avenue de Cour 155 1007 Lausanne 617 30 17	

- Weber Jacques**  
Faculté des sciences Professeur invité  
Institut de chimie minérale et analytique  
Place du Château 3  
1005 Lausanne  
Route de Puplinge 3  
1241 Puplinge
- Weber Jean-Pierre**  
Faculté des sciences Suppléant  
Institut de cristallographie  
Bâtiment des sciences physiques  
1015 Lausanne 692 23 54  
Grand Faubourg  
1147 Montricher 864 4178
- Weill Raymond**  
Faculté des sciences Professeur associé  
Institut de physique nucléaire BSP  
1015 Lausanne 692 23 64  
Avenue des Alpes 2 bis  
1006 Lausanne 312 72 81
- Welker Egbert**  
Faculté de médecine Suppléant  
Institut d'anatomie Rue du Bugnon 9  
1005 Lausanne 313 29 00 / 29 44  
Ch. de la Chaumière 14  
1010 Lausanne 652 93 78
- Welti Hansjörg**  
Faculté de médecine Agrégé  
Département d'obstétrique et de  
gynécologie du CHUV Maternité  
1011 Lausanne-CHUV 314 25 23  
Avenue de Valmont 12  
1010 Lausanne 33 03 38
- Wertheimer Jean**  
Faculté de médecine Professeur ordinaire  
Service de psycho-gériatrie  
Hôpital de Cery  
1008 Prilly 643 61 11 / 63 86  
Chemin de Haute-Vue 2  
1012 Lausanne 29 94 92
- Widmer Charles**  
Faculté des SSP Privat-docent  
Institut de anthropologie et de sociologie  
BFSH 2  
1015 Lausanne  
Chemin de Saule 13  
1233 Bernex
- Widmer François**  
Faculté des sciences Professeur ordinaire  
Institut de biologie et de physiologie  
végétales Bâtiment de biologie  
1015 Lausanne 692 24 28  
La Criblette  
1603 Grandvaux 799 29 53
- Wildermann Ansgar**  
Faculté des lettres Agrégé  
Section des sciences de l'antiquité et  
section d'histoire BFSH 2  
1015 Lausanne 692 45 96  
Place du Vallon 10  
1005 Lausanne
- Willener Alfred**  
Faculté des SSP Professeur honoraire  
"Le Messenger" Rue du Lac 51  
1800 Vevey 923 51 41
- Winckler Georges**  
Faculté de médecine Professeur honoraire  
Avenue de Béthusy 39  
1012 Lausanne 22 86 90
- Winistörfer Jörg**  
Faculté des lettres Professeur ordinaire  
Institut de géographie BFSH 2  
1015 Lausanne 692 45 65  
Chemin du Collège 11  
1040 Echallens 81 32 12
- Winnington G. Peter**  
Faculté des lettres Agrégé  
Section d'anglais BFSH 2  
1015 Lausanne 692 45 94  
Les 3 Chasseurs  
1413 Orzens 887 77 21 Fax 887 79

- Wittek Riccardo**  
 Faculté des sciences Professeur associé  
 Institut de biologie animale  
 Bâtiment de biologie  
 1015 Lausanne 692 24 85  
 Chemin de la Mésange  
 1302 Vuflens-la-Ville 701 37 27
- Woodtli Robert**  
 Faculté des sciences Professeur honoraire  
 Avenue du Temple 21  
 1012 Lausanne 652 12 31
- Wulliemier Ferdinand**  
 Faculté de médecine et Faculté des SSP  
 Privat-docent et Agrégé  
 Chemin du Moléson 4  
 1012 Lausanne 312 66 34  
 1082 Corcelles-le-Jorat 903 22 70
- Wurlod Marcel**  
 Faculté de droit Professeur honoraire  
 Le Château  
 1117 Grancy 861 08 15
- Wyler Hugo**  
 Faculté des sciences Professeur ordinaire  
 Institut de chimie organique  
 Rue de la Barre 2  
 1005 Lausanne 316 37 40  
 Chemin de Pierrefleur 22  
 1004 Lausanne 36 09 45
- Wyss André**  
 Faculté des lettres Professeur ordinaire  
 Section de français moderne et de  
 littérature comparée BFSH 2  
 1015 Lausanne 692 45 80  
 Chemin des Peupliers 12  
 1131 Tolochenaz 801 44 35
- X**
- Xardel Dominique**  
 Ecole des HEC Professeur invité  
 BFSH 1  
 1015 Lausanne 692 40 07  
 Av. du Prado 367  
 F-13000 Marseille
- Y**
- Yersin Bertrand**  
 Faculté de médecine Privat-docent et  
 Agrégé  
 Département de médecine interne du  
 CHUV  
 1011 Lausanne-CHUV 314 47 06  
 Privé 29 86 29
- Yersin Danielle**  
 Faculté de droit Professeur extraordinaire  
 BFSH 1  
 1015 Lausanne 316 25 50  
 Secrétariat général, Département des  
 finances Rue de la Paix 6  
 1014 Lausanne
- Z**
- Zaki Wali**  
 Faculté de médecine Agrégé  
 Institut d'anatomie Rue du Bugnon 9  
 1005 Lausanne 313 29 00 / 28 80  
 Route du Signal 29  
 1018 Lausanne 23 20 47
- Zografos Leonidas**  
 Faculté de médecine Privat-docent et  
 agrégé  
 Service d'ophtalmologie, Hôpital  
 ophtalmique Avenue de France 15  
 1004 Lausanne 25 02 11  
 Avenue du Temple 21  
 1012 Lausanne 653 47 12
- Zryd Jean-Pierre**  
 Faculté des sciences Professeur ordinaire  
 Laboratoire de phytogénétique cellulaire  
 Collège propédeutique  
 1015 Lausanne 692 20 97  
 1149 Berolle 809 50 76
- Zufferey François**  
 Faculté des lettres Professeur associé  
 Section de français médiéval BFSH 2  
 1015 Lausanne 692 45 27  
 Chemin du Châno 28  
 1802 Corseaux 921 65 36



**Zwahlen Bruno**

EPFL Professeur

Département de mathématiques

MA-Ecublens

1015 Lausanne 693 25 42/ 55

Chemin de Miremont 11

1009 Pully 28 64 11

**Zweifel Peter**

Ecole des HEC Professeur invité

BFSH 1

1015 Lausanne

Humrigenflurstr. 54

8704 Herrliberg

---

# **Sommaire**

Introduction - adresses utiles .....	3
Renseignements généraux.....	9
Services et centres de l'Université .....	19
Faculté de théologie.....	25
Faculté de droit .....	35
Institut de police scientifique .....	43
Faculté des lettres.....	49
Ecole de français moderne.....	79
Faculté des sciences sociales et politiques.....	83
Ecole des hautes études commerciales .....	91
Faculté des sciences .....	105
Ecole de pharmacie.....	141
Faculté de médecine.....	145
Centre de formation des maîtres d'éducation physique .....	175
Institut de hautes études en administration publique (IDHEAP).....	177
Répertoire alphabétique des membres du corps enseignant .....	181

Ont collaboré à la réalisation de cette brochure

**Maquette et mise en page**

Critères, Lausanne  
Francine Crettaz – Sophie Gueissaz

**Photos**

Jean-Philippe Daulte, Lausanne  
Henri Germond, Lausanne  
A. Herzog, Lausanne  
Jean-Paul Maeder, Lausanne  
CEMCAV  
Isaline Marcel, Section d'histoire de  
l'art  
et archives UNIL

**Impression**

Imprimerie Corbaz SA, Montreux