

Université de Lausanne

# Programme des cours

---

Renseignements généraux  
1991 - 1992

Etat au 15 juillet 1991

Lausanne, 1991  
Prix Fr. 9.-

*L'Université de Lausanne édite un Programme des cours afin de donner la vision la plus complète possible de ses prestations.*

*Cette brochure est destinée aux étudiants et à toutes les personnes intéressées par les activités de l'Université.*

*Pour de plus amples informations, notamment pour l'horaire des cours, les secrétariats des facultés peuvent fournir les renseignements nécessaires. Les divers services du Rectorat et de l'Administration centrale répondront volontiers aux demandes d'information.*

*Le Rectorat*

*Programme des cours 1991/92*

CALENDRIER DE L'ANNEE ACADEMIQUE 1991-1992				
1991				
Septembre	Lundi	23	16 h. 15	Conseil des doyens
	Octobre	Lundi	14	16 h. 15
	Vendredi	18		Journée d'accueil
	Samedi	19		Dies academicus
	Lundi	21	8 h. 00	<b>Début des cours</b>
	Du 21 au	25		Séances des facultés / écoles
Novembre	Lundi	4	16 h. 15	Conseil des doyens
	Lundi	11	16 h. 15	Commission du plan et du budget
	Lundi	18	16 h. 15	Conseil des doyens
	Mercredi	27	17 h. 30	Commission tripartite
Décembre	Lundi	2	16 h. 15	Conseil des doyens
	Jeudi	5	16 h. 15	Sénat
	Lundi	16	17 h. 15	Noël universitaire
	Samedi	21	12 h. 00	<b>Interruption des cours</b>
1992				
Janvier	Lundi	6	8 h. 00	<b>Reprise des cours</b>
	Lundi	13	16 h. 15	Conseil des doyens
	Lundi	27	16 h. 15	Commission du plan et du budget
	Mercredi	29	17 h. 30	Commission tripartite
	Vendredi	31		Journée des gymnasiens
Février	Lundi	3	16 h. 15	Conseil des doyens
	Vendredi	7		Journée des gymnasiens
	Lundi	17	16 h. 15	Conseil des doyens
	Jeudi	20	16 h. 15	Sénat
Mars	Samedi	7	12 h. 00	<b>Fin des cours</b>
	Lundi	9	16 h. 15	Commission du plan et du budget
	Lundi	16	16 h. 15	Conseil des doyens
Avril	Mardi	21	8 h. 00	<b>Début des cours</b>
	Lundi	27	16 h. 15	Conseil des doyens
Mai	Lundi	4	16 h. 15	Commission du plan et du budget
	Lundi	11	16 h. 15	Conseil des doyens
	Lundi	25	16 h. 15	Conseil des doyens
	Mercredi	27	17 h. 30	Commission tripartite
Juin	Jeudi	4	16 h. 15	Sénat
	Mardi	9	16 h. 15	Conseil des doyens
	Lundi	15	16 h. 15	Commission du plan et du budget
	Lundi	22	16 h. 15	Conseil des doyens
	Mercredi	24	17 h. 30	Commission tripartite
Juillet	Samedi	27	12 h. 00	<b>Fin des cours</b>
	Jeudi	2	16 h. 15	Sénat
	Jeudi	2	19 h. 00	Rencontre d'été
	Lundi	6	16 h. 15	Conseil des Doyens

# Université de Lausanne

Dorigny, 1015 Lausanne ☎ 692 11 11 - Fax 692 42 44 - Télec 455 110 UNIVD

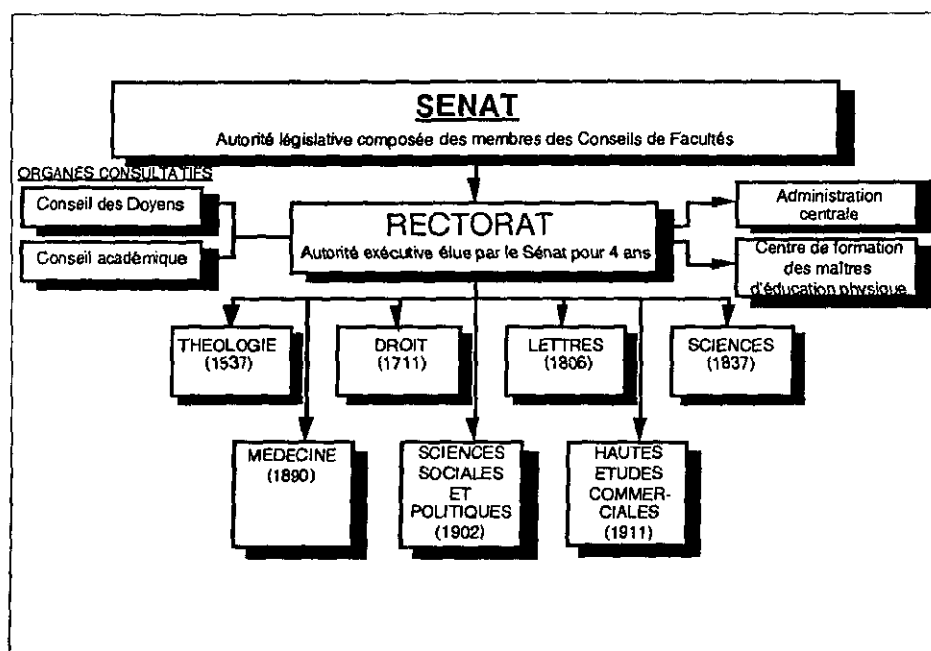

## **Sénat**

### **Bureau**

Professeur Pierre Gisel, président  
Professeur Claude Perret,  
vice-président  
Professeure Suzette Sandoz, secrétaire  
Secrétariat, ☎ 692 42 37

### **Commission de gestion du Sénat**

Professeur Paul Beaud  
Professeur Olivier Blanc  
Professeur Pascal Bridel  
Professeur François de Ribaupierre  
Professeur Jean-Daniel Kaestli  
Professeur Raymond Roulet  
Professeur Jörg Winistörfer

### **Commission tripartite de l'Université**

Jean-Marc Fandel, président  
Secrétariat,  
☎ 692 42 41

## **Rectorat**

---

Bâtiment du Rectorat et de l'Administration centrale, Dorigny, 1015 Lausanne

Professeur Pierre Ducrey, recteur  
Affaires générales, finances,  
planification  
☎ 692 42 50

Professeur Eric Junod, vice-recteur  
Enseignants, enseignement et recherche,  
formation continue  
☎ 692 42 37

Professeur Jean-Claude Bünzli,  
vice-recteur

Etudiants  
☎ 692 42 41

Professeur Fred Paccaud, vice-recteur  
Affaires internationales, informatique,  
bâtiments  
☎ 692 42 47

### **Chancellerie**

M. Claude Cuendet, ☎ 692 42 37  
chef de la Chancellerie

### **Planification**

M. Pierre Mingard ☎ 692 42 54

### **Presse, information et publications**

M. Axel Broquet ☎ 692 42 65/6/7

### **Affaires étudiantes**

Mme Françoise Grize ☎ 692 42 14

### **Immatriculations et inscriptions**

☎ 692 42 26

Mme Aude Bally

### **Orientation et conseil aux étudiants**

M. Claude Roulin ☎ 692 42 04

### **Affaires**

**socio-culturelles** ☎ 692 42 13

Travail-Logement ☎ 692 40 40

Consultation psychothérapique

Dr Luc Michel ☎ 692 42 13

### **Centre informatique**

Centre administratif Lausanne-Vidy  
Rte de Chavannes 33

1007 Lausanne ☎ 692 23 11

☎ 692 11 11

Microinformatique ☎ 692 23 11

### **Informatique administrative**

Centre administratif Lausanne-Vidy  
Rte de Chavannes 33, 1007 Lausanne  
Mme Jacqueline Reigner ☎ 692 42 55

### **Centre audiovisuel**

M. Alexandre Baran ☎ 692 31 31/37

M. S. Prada ☎ 692 46 49\*

M. J.-P. Rosset ☎ 692 41 04 \*

M. G. Visinand ☎ 692 31 03 \*

\*(3) bip

### **Centre de langues**

G. Winnington ☎ 692 45 81

### **Centre de formation des maîtres d'éducation physique**

Route Cantonale 11, 1025 St-Sulpice

Adresse postale:

Dorigny, 1015 Lausanne

M. Jean-Claude Gilliéron,

directeur ☎ 692 57 53/57

### **Centre spécialisé de formation continue**

BEP, 1015 Lausanne

Mme Monique Baud,

responsable ☎ 692 27 95/94

### **Aumôneries universitaires**

Grange de Dorigny,

1015 Lausanne ☎ 692 42 18/78

Pasteurs: Mme Annelise Maire

M. Jean-François Habermacher

M. Laurent Lavanchy

Abbé Philippe Baud

Foyer catholique universitaire

Boulevard de Grancy 31,

1006 Lausanne ☎ 26 14 42

***Commission de la recherche scientifique*** (Fonds national)

---

Professeur José Costa, président  
BEP, 1015 Lausanne  
Secrétariat, ☎ 692 28 48

***Administration centrale***

---

Bâtiment du Rectorat et de l'Administration centrale, Dorigny, 1015 Lausanne

***Directeur administratif***

☎ 692 42 24  
M. Jean-Paul Dépraz

***Gestion du personnel***

☎ 692 42 58  
M. Charles Liechti,  
adjoint administratif

***Comptabilité***

☎ 692 42 59  
Mme Marie-Madeleine Débonnaire,  
adjointe universitaire

***Bâtiment et travaux***

Gestion des locaux  
☎ 692 42 09  
M. Pierre-Alain Meier, responsable

***Exploitation technique***

☎ 692 42 42 ou 31 10 (3) bip  
M. Istvan Maksay, responsable

***Intendance***

☎ 692 22 00 (3) bip  
M. Jean-Paul Dutoit, intendant

***Aménagements extérieurs***

☎ 692 58 50 (3) bip  
M. Yves Chuat, responsable

***Service commun UNIL-EPFL***

---

***Sports universitaires***

Centre sportif universitaire de Dorigny  
Adresse postale: 1015 Lausanne  
☎ 692 57 56  
M. G.-A. Carrel, directeur, MM. P. Pfefferlé et J.-M. Gilliéron, maîtres de sports

***Institutions associées à l'Université***

---

***Institut de hautes études  
en administration publique***

(IDHEAP)  
BFSH 1, 1015 Lausanne  
☎ 693 42 95  
M. Raimund E. Germann, directeur

***Fondation Jean Monnet  
pour l'Europe et Centre de  
recherches européennes***

Ferme de Dorigny, 1015 Lausanne  
☎ 692 42 80  
Professeur Henri Rieben, président

---

**Centre du droit de l'entreprise (CEDIDAC)**

BFSH 1, 1015 Lausanne  
☎ 692 40 77  
Direction : Professeur François Dessemontet

**Adresses diverses**

---

**Département de l'instruction  
publique et des cultes**

Rue de la Barre 8, 1014 Lausanne  
☎ 316 11 11

Chef du département:  
M. Pierre Cevey, conseiller d'Etat

Service des affaires universitaires  
et des cultes  
Rue de la Barre 8, 1014 Lausanne  
☎ 316 35 02

**Garderie «La Croquignole»**

Rue de la Mouline 30,  
1022 Chavannes  
☎ 691 63 60

**Office cantonal des bourses  
d'études et d'apprentissage**

Chemin de Mornex 38,  
1003 Lausanne  
☎ 44 31 90

**Bureau de construction de  
l'Université à Dorigny**

Château de Dorigny, 1015 Lausanne  
☎ 691 53 61  
M. Guido Cocchi, architecte en chef

**Conférence universitaire romande**

Ankerstrasse 28, 3006 Berne  
☎ 031/44 14 11 – Fax 031/ 44 77 27

**Conférence universitaire suisse**

Wildhainweg 21, 3012 Berne  
☎ 031/24 55 33

**Conseil suisse de la science**

Wildhainweg 9, 3012 Berne  
☎ 031/61 96 66

**Fonds national suisse  
de la recherche scientifique**

Wildhainweg 21, 3012 Berne  
☎ 031/27 22 22

**Office central universitaire suisse**

Seidenweg 68, 3012 Berne  
☎ 031/24 23 50

**Office fédéral de l'éducation  
et de la science**

Wildhainweg 9, 3012 Berne  
☎ 031/61 96 60

**Ecole polytechnique fédérale  
de Lausanne**

Ecublens, 1015 Lausanne  
☎ 693 11 11

**Bibliothèque cantonale  
et universitaire**

Bâtiment central, 1015 Lausanne  
☎ 692 32 02

**Société Académique Vaudoise**

Grand-Chêne 5/CP 3927  
1002 Lausanne  
☎ 312 83 31

**Fondation Maison pour étudiants**

Avenue de Rhodanie 64  
1007 Lausanne  
☎ 617 81 54

# Renseignements généraux

*concernant les étudiants, les candidats au doctorat et les auditeurs à l'Université*

## **Etudiants**

---

### **Généralités**

Les études universitaires commencent avec le semestre d'hiver. Seuls font exception les cours de l'Ecole de français moderne et le Droit allemand qu'il est possible de suivre à partir de l'automne ou du printemps.

Pour entreprendre des études universitaires, il faut être en possession d'un diplôme de fin d'études secondaires (baccalauréat ou certificat de maturité ou titre jugé équivalent). Les exigences particulières des Facultés et Ecoles demeurent réservées.

Les candidats qui présentent un titre étranger reconnu mais non équivalent sont soumis à un examen d'admission organisé à Fribourg, en octobre et en avril, pour l'ensemble des universités suisses. Ils en sont informés en temps utile par les Immatriculations et inscriptions.

Tous les candidats étrangers de langue maternelle autre que le français doivent justifier d'une connaissance suffisante du français. Ils se soumettent en règle générale à un examen de français, qui est éliminatoire.

Les candidats étrangers sont en outre tenus de se présenter à l'autorité de police compétente pour obtenir un permis de séjour. Ils déclarent par écrit aux Immatriculations et inscriptions qu'ils sont en mesure de subvenir à leurs frais d'études et d'entretien.

### **Demande d'immatriculation**

Pour faire acte de candidature, les jeunes gens et les jeunes filles qui désirent entreprendre des études universitaires remplissent une demande d'immatriculation dans les délais indiqués sur le tableau de la page suivante.

Les formules de demande d'immatriculation et les formules de préinscription pour l'Institut de police scientifique et de criminologie (pour la Faculté de médecine et l'Ecole de pharmacie, les formules d'inscription préalable de la Conférence universitaire suisse) sont délivrées nominativement par les Immatriculations et inscriptions, Bâtiment du Rectorat et de l'Administration centrale, 1015 Lausanne, ☎ (021) 692 42 26. Les candidats adressent leur demande d'immatriculation, avec les annexes, dans le délai fixé, aux Immatriculations et inscriptions, Bâtiment du Rectorat et de l'administration centrale, 1015 Lausanne (pour la Faculté de médecine, à la Conférence universitaire suisse, Wildhainweg 21, 3012 Berne).

---



<b>Demande d'immatriculation : délais</b>	
<b>Avant le 1er juin</b>	Faculté de médecine Ecole de pharmacie Institut de police scientifique et de criminologie
<b>Avant le 31 juillet</b>	Faculté de théologie Faculté de droit Faculté des lettres Faculté des sciences Faculté des sciences sociales et politiques Ecole des hautes études commerciales
- pour le semestre d'hiver	Ecole de français moderne Droit allemand
<b>Avant le 31 janvier</b>	
- pour le semestre d'été	Ecole de français moderne Droit allemand

En réponse, les Immatriculations et inscriptions font parvenir aux candidats qui peuvent être reçus une attestation d'admission à l'immatriculation et aux autres candidats une lettre les informant de la décision prise par l'Université.

Transferts d'université suisse : le délai pour la demande d'immatriculation est fixé au 30 septembre.

Les demandes d'immatriculation tardives sont frappées d'une surtaxe de Fr. 100.-.

### **Immatriculation**

L'immatriculation des nouveaux étudiants a lieu

*au semestre d'hiver, entre le 15 septembre et le 15 octobre,*

*au semestre d'été, entre le 15 mars et le 15 avril.*

Au début du semestre d'hiver, avant son immatriculation, et conformément aux instructions reçues avec son attestation d'admission à l'immatriculation, le candidat se rend pour une cuti-réaction au dispensaire antituberculeux de la policlinique universitaire, rue César-Roux 19, à Lausanne, où il fait timbrer son attestation.

Ensuite, il se rend personnellement aux Immatriculations et inscriptions à la date indiquée sur l'attestation d'admission à l'immatriculation. Il présente l'attestation d'admission et l'original du diplôme de fin d'études secondaires. Cet original est confronté avec les photocopies déjà fournies, puis rendu immédiatement au candidat.

Le candidat qui, pour un motif recevable, ne peut pas se présenter dans le délai prescrit, en informe à l'avance et par écrit les Immatriculations et inscriptions.

L'immatriculation est valable toute la durée des études à l'Université de Lausanne. L'immatriculation ne confère pas le droit de se présenter aux examens de grade. A cette fin, les étudiants doivent satisfaire aux exigences particulières des règlements des Facultés ou des Ecoles.

Lors de son immatriculation, le nouvel étudiant reçoit des Immatriculations et inscriptions une carte d'étudiant et les instructions nécessaires pour l'inscription aux cours.

### **Inscription aux cours**

Dans le courant du mois de septembre pour le semestre d'hiver, du mois de mars pour le semestre d'été, les étudiants immatriculés à l'Université reçoivent par la poste le formulaire et les instructions nécessaires pour l'inscription aux cours. L'expédition en est faite par les Immatriculations et inscriptions.

*Les étudiants communiquent sans délai et par écrit leurs changements d'adresse aux Immatriculations et inscriptions, Bâtiment du Rectorat et de l'Administration centrale, 1015 Lausanne.*

Les délais pour l'inscription aux cours et pour le paiement des taxes semestrielles sont fixés comme suit:

*pour le semestre d'hiver,                    avant le 31 octobre,  
pour le semestre d'été,                    avant le 20 avril*

Les transferts de faculté sont autorisés au semestre d'hiver uniquement. Délai: jusqu'au 31 octobre. Pour les nouveaux étudiants: jusqu'au 1er décembre. Toute demande de transfert doit être adressée aux Immatriculations et inscriptions - BRA - 1015 Lausanne.

Les inscriptions tardives sont frappées d'une surtaxe de Fr. 100.-.

*Aucune demande d'inscription ne peut être prise en considération après le 10 novembre au semestre d'hiver, après le 30 avril au semestre d'été.*

Avis important: l'étudiant veillera à mettre à jour sa carte AVS. Il se rendra à cet effet à l'Agence communale AVS, place Chauderon 9, à Lausanne.

### **Livret d'étudiant**

Par leur signature dans le livret, les professeurs attestent, à la fin du semestre, que l'étudiant a suivi les cours, séminaires, exercices ou travaux pratiques qu'il a inscrits.

La présentation du livret est exigée par les règlements des Facultés et Ecoles, lors de l'inscription aux examens de grade.

### **Carte d'étudiant**

La carte d'étudiant sert de pièce de légitimation dans les cours, séminaires, exercices et travaux pratiques, pour les conférences et réunions réservées aux étudiants, lors des activités sportives et pour l'obtention d'abonnements CFF "Junior" (les étudiants peuvent obtenir cet abonnement jusqu'à l'âge de 25 ans révolus).

Les étudiants sont tenus de produire leur carte à la demande des organes de l'Université.

Des institutions et des commerces consentent divers avantages aux étudiants sur présentation de leur carte (voir le "Guide de l'étudiant").

En cas de perte d'une carte d'étudiant, les Immatriculations et inscriptions délivrent un duplicata moyennant le paiement d'une taxe de Fr. 5.- et la remise d'une nouvelle photographie.

### **Attestations**

En début de semestre, les Immatriculations et inscriptions envoient une formule d'inscription sur laquelle figure un bulletin de versement pour le paiement des droits d'inscription aux cours. Le montant des droits et taxes doit être payé dans un office postal. Le récépissé du bulletin muni du cachet de la poste est alors valable comme attestation d'inscription (à l'intention notamment des Caisses d'allocations familiales).

Il n'est délivré qu'une attestation. L'étudiant qui désire disposer de plusieurs attestations fait tirer des photocopies de la formule originale.

En cas de perte de l'attestation, les Immatriculations et inscriptions délivrent un duplicata moyennant le paiement d'une taxe de Fr. 5.-.

### **Droits d'inscription aux cours**

Les droits d'inscription dont l'étudiant doit s'acquitter chaque semestre varient selon le groupe de facultés et d'écoles. Ils sont forfaitaires en ce sens qu'outre les enseignements figurant à son plan d'études, l'étudiant peut inscrire d'autres cours qui l'intéressent, dans sa propre faculté ou école ou dans une autre, à l'exception, dans ce cas, des séminaires, exercices et travaux pratiques. Toutefois, si l'étudiant prépare simultanément deux grades dans deux facultés ou écoles différentes, il doit payer des droits d'inscription complémentaires.

<b>Tarif des droits d'inscription</b>		
<b>Etudiants</b>	<b>suisses</b>	<b>étrangers*</b>
<b>a) Tarif normal pour un enseignement complet</b>		
Facultés de théologie, de droit, des lettres et des sciences sociales, Ecole des hautes études commerciales, Ecole de français moderne, section de mathématiques de la Faculté des sciences.	Fr. 280.-	Fr. 480.-
Faculté de médecine, Faculté des sciences sans la section de mathématiques, Ecole de pharmacie, Institut de police scientifique et de criminologie	Fr. 460.-	Fr. 660.-
<b>b) Tarif réduit pour un enseignement complémentaire</b>		
Préparation d'un second grade (y compris cours général et cours spécial de l'Ecole de français moderne) dans une faculté ou une école différente de celle où l'étudiant est inscrit :	50% du tarif normal	
* étudiants de nationalité étrangère et dont les parents sont domiciliés à l'étranger		

### **Droits d'inscription réduits pour un enseignement partiel**

Dans certains cas particuliers (études en vue d'un seul certificat, répétition partielle d'un semestre, études sans préparation à un grade, etc.), l'étudiant peut être autorisé à ne prendre qu'une inscription partielle. La part des droits d'inscription forfaitaires relative à l'inscription aux cours proprement dits est alors réduite. Cette disposition ne s'applique pas à l'Ecole de français moderne.

L'étudiant qui désire ne prendre qu'une inscription partielle remplit une formule délivrée par les Immatriculations et inscriptions. Il fait viser cette formule par le doyen de la Faculté ou le directeur de l'Ecole dont il suit les cours et la joint à sa demande d'inscription.

#### *Tarif réduit pour un enseignement partiel*

Pour autant que l'étudiant suive moins de 5 heures hebdomadaires d'enseignement, la part des droits d'inscription forfaitaires est réduite de 50 %.

### **Taxes semestrielles**

Les étudiants contribuent chaque semestre aux frais de diverses institutions universitaires en payant des taxes et des cotisations qui s'ajoutent aux droits d'inscription au cours, pour un montant de Fr. 47.-.

### **Délai de paiement des taxes et droits**

Le décompte des taxes et droits dont l'étudiant doit s'acquitter lors de son inscription porte l'indication du délai de paiement.

A l'expiration du délai de paiement ou de la prolongation accordée, l'étudiant qui n'a pas payé les droits d'inscription et les taxes semestrielles est exmatriculé.

### **Dégrèvement familial**

Les parents des étudiants de nationalité suisse ou étrangère, qui paient leurs impôts dans le canton de Vaud sur l'ensemble de leurs biens, bénéficient d'un dégrèvement familial, le montant des droits d'inscription aux cours étant diminué en tenant compte du nombre total des enfants vivants âgés de moins de 18 ans au 31 décembre de l'année courante, et de ceux de plus de 18 ans qui fréquentent un établissement officiel d'instruction publique ou de formation professionnelle à plein temps, en Suisse.

Ce dégrèvement se fait:

- pour 2 et 3 enfants;
- pour 4 enfants et plus;

de la part des droits d'inscription forfaitaires relative à l'inscription aux cours proprement dits.

### **Dispense des droits d'inscription aux cours**

Les étudiants peuvent demander une dispense de la part des droits d'inscription forfaitaires relative à l'inscription aux cours proprement dits. Ils remplissent une formule délivrée par

les Immatriculations et inscriptions et la joignent à leur demande d'inscription. Les autres droits et taxes semestriels restent dus. *En règle générale, la dispense des droits d'inscription ne peut être obtenue que dès le troisième semestre d'études à Lausanne. Un délai est prévu pour la présentation des documents attestant de la situation de l'étudiant. Passé ce délai, aucune demande ne sera prise en considération.*

### **Autres frais**

Les droits d'examen et de thèse ainsi qu'une part des frais des excursions scientifiques obligatoires ne sont pas compris dans les taxes semestrielles ni dans les droits d'inscription aux cours.

Les secrétariats des Facultés et Ecoles renseignent sur les montants de ces frais.

### **Assurances**

En application de la loi vaudoise du 18 septembre 1973 sur l'assurance maladie et accidents, tous les étudiants doivent être obligatoirement assurés contre les risques de maladie et d'accidents auprès d'une caisse reconnue par la Confédération. Cette règle est applicable, pour les Suisses, jusqu'à la fin de l'année civile au cours de laquelle ils atteignent l'âge de 25 ans. Pour les étudiants étrangers, l'affiliation est obligatoire jusqu'à la fin de leurs études ou leur exmatriculation. *Il s'agit là d'une condition d'immatriculation.*

Les directives relatives à l'assurance maladie et accidents obligatoire sont remises à chaque étudiant avant son immatriculation.

Les étudiants sont en outre au bénéfice d'une assurance complémentaire *en cas d'invalidité ou de décès* par suite d'accident survenu dans le cadre de l'Université. La prime est de Fr. 3.- par semestre. Elle est perçue avec les taxes semestrielles.

### **Bourses d'études**

*Les étudiants suisses* qui désirent faire valoir leur droit à une bourse d'études s'adressent au Service des bourses du Département de l'instruction publique du canton de domicile de leurs parents.

*Les étudiants suisses dont les parents sont domiciliés dans le canton de Vaud* peuvent obtenir une formule de demande d'aide pour les études universitaires ainsi que de plus amples renseignements à l'Office cantonal des bourses d'études, chemin de Mornex 38, 1003 Lausanne.

*Les étudiants suisses dont les parents sont domiciliés à l'étranger* doivent s'adresser au Service des bourses du Département de l'instruction publique de leur canton d'origine ou à l'Association pour la formation des jeunes Suisses de l'étranger, Seefeldstrasse 8, case postale 8022, 8008 Zurich.

*Les étudiants étrangers* doivent faire toutes les démarches concernant une bourse avant de quitter leur pays. La Confédération suisse accorde quelques bourses à des étudiants étrangers. Pour en être bénéficiaire, l'étudiant étranger devra poser sa candidature auprès de l'Ambassade de Suisse se trouvant dans son pays.

### **Interruption temporaire des études**

L'étudiant qui, pour un motif recevable, décide de ne plus suivre de cours à l'université durant un ou deux semestres, joint à sa demande d'inscription, sur une formule fournie par les Immatriculations et inscriptions, une demande de congé visée par le doyen ou le directeur de sa Faculté ou Ecole. Il s'acquitte d'un montant de *Fr. 60.-*.

Au surplus, l'étudiant en congé reste astreint au paiement des taxes semestrielles et de la prime d'assurance complémentaire en cas d'invalidité ou de décès. Sa carte d'étudiant est validée.

Celui qui ne satisfait pas à ces exigences est exmatriculé.

Les demandes de congé tardives sont frappées d'une surtaxe de *Fr. 100.-*.

### **Changement de Faculté, d'Ecole ou de section**

Un étudiant ne peut changer de Faculté ou d'Ecole qu'avec l'autorisation formelle des Immatriculations et inscriptions. Il remplit une nouvelle demande d'immatriculation au plus tard dans le délai pour l'inscription aux cours, pour la médecine, la pharmacie et l'Institut de police scientifique et de criminologie, avant le 1er juin. Les exigences particulières des Facultés et Ecoles demeurent réservées.

Pendant leur premier semestre d'immatriculation et au semestre d'hiver seulement, les étudiants peuvent demander à changer de Faculté ou d'Ecole jusqu'au 1er décembre.

Dans le cadre des Facultés ou Ecoles, tout changement de section doit faire l'objet d'une demande écrite adressée au doyen ou directeur.

### **Exmatriculation**

Les étudiants qui quittent l'Université avant la fin de leurs études se présentent aux Immatriculations et inscriptions pour être exmatriculés.

Ils peuvent demander un certificat d'exmatriculation. Ce certificat est nécessaire pour l'inscription dans une autre université.

Les étudiants qui ont terminé leurs études à l'Université sont exmatriculés au moment où ils reçoivent leur diplôme.

### **Examens finals**

Lors de leur inscription à un examen final, les étudiants remplissent, au secrétariat de leur Faculté ou Ecole, une formule établie à des fins de statistique.

Cette formule est transmise par la Faculté ou Ecole au Rectorat de l'Université si l'examen final est réussi.

### **Diplômes et certificats**

Les étudiants qui obtiennent un grade universitaire remplissent une formule pour recevoir leur diplôme ou leur certificat. Cette formule est tenue à disposition par les secrétariats des Facultés ou Ecoles.

Les frais d'impression et d'expédition du diplôme ou du certificat sont compris dans les droits d'inscription.

## ***Candidats au doctorat***

---

Les candidats qui préparent une thèse de doctorat (en Faculté de droit une thèse de doctorat ou une thèse de licence) doivent être immatriculés dès le début et jusqu'à la fin de leur travail. Ils remplissent, au début de chaque année académique, une attestation en deux exemplaires qu'ils remettent pour signature au directeur de la thèse ou au professeur responsable. Cette attestation est transmise, par le candidat lui-même ou par le directeur de la thèse, au doyen ou directeur de la Faculté ou de l'Ecole, qui la vise et fait parvenir le premier exemplaire aux Immatriculations et inscriptions dans les délais indiqués ci-dessous. Les formules nécessaires sont à disposition aux Immatriculations et inscriptions.

Les candidats au doctorat qui ont fait leurs études à l'Université de Lausanne n'ont pas d'autre formalité à remplir.

Les autres candidats remplissent en outre une demande d'immatriculation qui leur est adressée par les Immatriculations et inscriptions.

Les candidats au doctorat s'acquittent d'une taxe unique d'immatriculation de *Fr.100.-* et des *taxes semestrielles*.

S'ils suivent des cours, des séminaires, des exercices ou des travaux pratiques, les candidats au doctorat s'inscrivent de la même manière et dans les mêmes délais que les étudiants. Les droits d'inscription leur sont facturés avec les taxes semestrielles.

Les candidats au doctorat bénéficient des avantages offerts par la carte d'étudiant.

Les candidats au doctorat qui ne recourent plus aux services de l'Université peuvent être dispensés du paiement des taxes semestrielles, à leur demande ou à celle du directeur de la thèse.

Les dispositions particulières des règlements des Facultés et Ecoles concernant les candidats au doctorat demeurent réservées.

Délai pour le dépôt de l'attestation annuelle de thèse aux Immatriculations et inscriptions:

**pour le semestre d'hiver:            avant le 15 décembre**

**pour le semestre d'été:            avant le 30 avril**

Passé ces dates, l'inscription sera reportée d'office au semestre suivant.

## **Auditeurs**

---

Toute personne âgée de 18 ans au moins peut suivre les cours de l'Université à titre d'auditeur à condition d'être inscrite en cette qualité aux Immatriculations et inscriptions et pour autant que des places soient disponibles dans les salles de cours.

Les auditeurs s'acquittent chaque semestre des montants suivants:

- |   |          |
|---|----------|
| - la taxe d'auditeur  | Fr. 11.- |
| - les droits d'inscription aux cours, par heure hebdomadaire  | Fr. 10.- |
| - la prime d'assurance complémentaire en cas d'invalidité ou de décès<br>par suite d'accident survenu dans le cadre de l'Université | Fr. 3.-  |

Ils reçoivent un livret d'auditeur à présenter à la fin du semestre aux professeurs, pour signature.

Le statut d'auditeur ne permet pas aux personnes étrangères d'obtenir un permis de séjour.

Les auditeurs n'ont pas accès aux séminaires, exercices et répétitions, ni aux travaux pratiques, laboratoires et cliniques.

Ils ne peuvent être admis aux cours pratiques de l'Ecole de français moderne que sur autorisation spéciale du directeur. Les droits d'inscription pour ces cours sont de Fr. 450.- par semestre. Il n'y a pas d'inscription partielle.

S'ils s'inscrivent à plus de dix heures hebdomadaires de cours, les auditeurs paient en outre les taxes semestrielles.

Les maîtres primaires et secondaires désignés en tant que tels qui occupent un poste dans l'enseignement public vaudois et désirent s'inscrire en qualité d'auditeurs sont dispensés des droits d'inscription aux cours. Ils ne doivent payer que la taxe d'auditeur et la prime d'assurance.



# Services et Centres de l'Université

---

## **Orientation et conseil aux étudiants**

---

*Bâtiment du Rectorat et de l'Administration centrale (BRA), 1015 Lausanne ☎ 692 42 04*

Ce service comprend deux secteurs, l'information et la consultation, qui apportent aide et conseil dans les domaines suivants:

### **Centre de documentation et d'information**

Il tient à la disposition des étudiants, pour prêt et consultation, des dossiers, livres et documents sur:

- l'Université de Lausanne
- les autres universités suisses
- les voies d'études
- les universités et les études à l'étranger
- les formations non universitaires
- les métiers et le monde professionnel
- le passage de l'université à la vie professionnelle
- les séjours à l'étranger
- les cours de langues
- les méthodes de travail
- la vie d'étudiant.

Les étudiants peuvent également consulter un tableau quotidien des offres d'emplois pour les diplômés de toutes les facultés.

### **Consultations individuelles ou de groupe**

Les étudiants peuvent demander de s'entretenir individuellement ou en groupe avec un psychologue-conseiller en orientation sur des questions de:

- orientation et décision
- projets d'études et professionnels
- situation d'impasse ou d'échec
- méthode de travail, gestion du temps, organisation
- examens (préparation, appréhension)
- recherche d'emploi, préparation d'un curriculum vitae et des entretiens d'embauche
- inadaptation aux études et à la vie universitaire
- situation personnelle difficile.

### **Ouverture**

Lundi au vendredi 10 h. 15 – 12 h. et 13 h. – 16 h. 30

Mercredi 10 h. 15 – 12 h. après-midi fermé

Pour un entretien avec un(e) conseiller(ère) en orientation, il est nécessaire de prendre rendez-vous.

Permanence d'information mardi de 10 h. 15 à 12 h., jeudi de 13 h. à 14 h. 30

---

## **Affaires socio-culturelles**

*Bâtiment du Rectorat et de l'Administration centrale (BRA), 1015 Lausanne*

Ce service est ouvert à tout étudiant désirant aide et conseils dans les domaines suivants:

- bourses d'études et aides financières à caractère social;
  - travail: annonces d'emploi à disposition; aide pour l'obtention d'un permis de travail pour les étudiants étrangers;
  - logement: annonces de chambres dépendantes, indépendantes, studios ou appartements;
  - problèmes administratifs et juridiques : démarches auprès d'administrations, d'assurances, etc.;
  - conseils à caractère psychologique en relation avec une situation financière ou personnelle difficile;
  - échanges-mobilité: l'UNIL a établi des accords d'échanges en Europe et dans le monde, soit : Allemagne (Deutscher Akademischer Austauschdienst, Universités d'Osnabrück et de Tübingen), Argentine (Université de Belgrano/Buenos-Aires), Autriche, Chine (Gouvernement, Université de Xi'An), Etats-Unis (International Students Exchange Program, Iowa State University, Miami University), France (Universités Lumière de Lyon II, de Paris IV, de Grenoble I), Grande-Bretagne (Universités d'Aberdeen, de Kent/Canterbury), Inde (Université de Poona), Italie, Mexique (Université de las Americas-Puebla), Pologne (Université de Wroclaw), Suède (Université d'Uppsala), URSS (Université de Léninegrad)
- Programme ERASMUS SUISSE  
Programme ERASMUS EUROPE  
Informations générales sur les bourses d'études à l'étranger.

Le service propose également des activités culturelles, favorisant les contacts entre les diverses catégories de personnes composant la communauté universitaire et permettant la rencontre d'artistes ou artisans suisses et étrangers :

- des ateliers dirigés par des animateurs professionnels;
- des spectacles gratuits durant la pause de midi (MIDI-DANSE ou MIDI-MUSIQUE):
- une programmation culturelle à la Grange de Dorigny, avec des prix d'entrée à tarif réduit pour étudiants;
- des expositions dans les différents bâtiments universitaires.

### **Ouverture**

<b>travail, logement</b>	☎ 692 40 40 lundi au vendredi de 10 h. à 14 h.
<b>service social</b>	☎ 692 42 13 lundi, mercredi, jeudi et vendredi de 11h. à 13h., sans rendez-vous. En dehors de ces heures, uniquement sur rendez-vous.
<b>échanges, mobilité</b>	☎ 692 42 15 lundi, mardi, jeudi et vendredi de 11h. à 13h. ou sur rendez-vous
<b>affaires culturelles</b>	☎ 692 42 12 ou sur rendez-vous

## **Consultation psychothérapique**

Pour les étudiants qui souhaitent un conseil ou un soutien médical, une consultation est ouverte à leur intention, sur rendez-vous auprès des Affaires socio-culturelles (☎ 692 42 13, le mardi de 8 h. à 11 h. Sans rendez-vous, le mardi de 11 h. à 12 h.). Elle est tenue par le Dr Luc Michel, spécialiste FMH en psychiatrie, soumis au secret médical.

## **Centre audiovisuel (CAV)**

*Bâtiment Central (BC), 1015 Lausanne*

Le CAV assure la conception et la diffusion de la documentation audiovisuelle, l'assistance lors de l'emploi des appareils et installations AV et les formations nécessaires aux usagers. Les prestations du CAV sont exclusivement réservées aux besoins de l'enseignement et sont destinées aux professeurs et au corps intermédiaire; les étudiants peuvent en bénéficier sur recommandation écrite des enseignants.

au Bâtiment Central :

- laboratoires de vidéo, repro-photographie et un labo-photo noir-blanc
- tables de montage vidéo
- appareils destinés à l'enregistrement et à la duplication des documents AV
- unité de digitalisation des images et des textes
- unité de production des diapositives à partir des données DATA (Macintosh)
- machine pour réaliser des photocopies et des transparents couleur (A4) à partir des documents ou des diapositives 24x36
- salle de projection

au BFSH 1 :

- studio d'enregistrement son
- laboratoires de langues
- auditorios avec des équipements audiovisuels

au BFSH 2 :

- magasin central des équipements audiovisuels
- laboratoires de langues
- auditorios avec des équipements audiovisuels

Ouverture :

du lundi au vendredi, 8h.-12h. et 14h.-17h.30 (sauf dépannage, une réservation préalable est nécessaire)

## **Centre informatique**

Ce service a pour mission de coordonner et de promouvoir l'utilisation de l'informatique à l'Université. A cet effet, il met à disposition des facultés, écoles et instituts l'infrastructure et le support nécessaires à l'enseignement et à la recherche. Il exerce une activité prospective sur le développement de l'informatique et son application aux différents domaines des sciences exactes et humaines.

## Programme des cours 1991/92

---

Le Centre informatique gère un réseau d'ordinateurs basé sur deux VAX 8550 en cluster (grappe) de Digital Equipment Corporation. Les machines sont connectées au réseau ETHERNET de l'UNIL. Ce réseau donne accès à des ressources extérieures à l'UNIL (superordinateur CRAY, messagerie EARN/BITNET, réseau téléinformatique TELEPAC).

Les principaux logiciels mis à disposition sont:

- système VMS,
- compilateurs FORTRAN et PASCAL,
- outils d'aide à la programmation VAXSET,
- programmàthèque scientifique (NAG, IMSL, HARWELL, CERMLIB)
- programmàthèque graphique (UNIRAS, GKS),
- analyses statistiques (SPSS, SAS),
- systèmes de gestion de bases de données (INGRES, BASIS).

Pour que ces moyens soient pleinement exploités, le Centre informatique assure et développe un service d'aide aux utilisateurs.

Les membres du personnel de l'UNIL qui désirent utiliser les ressources centrales gérées par le Centre informatique sont priées de s'adresser au responsable de l'unité budgétaire à laquelle ils sont rattachés.

Le Centre informatique assure également un service en micro-informatique personnelle et en bureautique, qui s'articule autour des volets suivants:

- installation en collaboration avec l'utilisateur
- connexion au réseau
- assistance pour les solutions recommandées
- maintenance et contacts avec les fournisseurs

Les services offerts concernent en premier lieu les professeurs et assistants. Les étudiants qui désirent bénéficier des services offerts par le Centre informatique s'adressent au personnel enseignant.

## **Sports universitaires**

---

### **Service des sports commun UNIL- EPFL**

Des cours de sport, des entraînements, des camps et des championnats sont organisés à l'intention des étudiants, des étudiantes et des membres de la communauté universitaire durant l'année académique. Certaines activités se poursuivent durant les vacances universitaires.

Plus d'une quarantaine de disciplines individuelles ou par équipes sont offertes au libre choix des étudiants qui peuvent les pratiquer dans une ambiance sympathique, parfois même sous les couleurs de nos clubs universitaires (\*):

- gymnastique aux agrès - alpinisme - athlétisme - aviron - \*badminton - basketball - billard - boxe - course d'orientation - condition physique, discofit, aérobic - cross-country, jogging - curling - danses modernes, ballet, jazz - équitation - escrime - \*football - \*football américain - golf - gymnastique correctrice et respiratoire -

handball – \*hockey sur gazon – \*hockey sur glace – \*judo – karaté-do – musculation – natation – patinage – planche à voile – plongée sous-marine – plongeon – \*rugby – sauvetage – ski alpin – ski de fond – ski nautique – squash – stretching – tennis \*tennis de table – tests diagnostic sportif – tir – \*tir à l'arc – \*volleyball – voile – yoga.

L'activité principale est concentrée dans le Centre sportif de l'Université et de l'Ecole polytechnique fédérale à Dorigny, où des installations modernes situées au bord du lac sont à disposition: salle omnisports, salle de musculation, dojo, salle de danse, salle de réunion, terrains de football, de basketball, de volleyball, de rugby, de tir à l'arc, stade d'athlétisme, tennis et centre nautique.

Le programme sportif, paraissant au début de chaque année académique, et le programme des camps de ski et de plongée, des excursions à skis et des courses d'alpinisme, renseignent les étudiants et les autres membres de la communauté universitaire sur les possibilités variées qui leur sont offertes et sur les formalités d'inscription et de participation. Ils sont disponibles au secrétariat.

Tous renseignements complémentaires peuvent être obtenus au secrétariat des sports universitaires, Centre sportif universitaire de Dorigny, 1015 Lausanne, ☎ 692 57 56, ouvert durant les heures de bureau.

## ***Institut de hautes études en administration publique IDHEAP***

---

L'Institut de hautes études en administration publique (IDHEAP) a pour but la formation postgraduée de personnes désirant se consacrer à la fonction publique ou parapublique, ainsi que le perfectionnement de fonctionnaires fédéraux, cantonaux et communaux.

Chaque année, l'IDHEAP compte une centaine d'étudiants qui suivent tout ou partie du programme de diplôme en administration publique qui se déroule sur une année à plein temps ou sur deux à trois ans à temps partiel, à raison d'un jour par semaine.

L'Institut accorde aussi une large place à la recherche visant à améliorer les outils d'analyse et de gestion du secteur public dans des domaines aussi variés que les structures administratives, la formation, l'environnement, les finances publiques, les politiques sociales et les administrations internationales.

L'Institut a été établi sous la forme d'une «Fondation pour un Institut de hautes études en administration publique». Son acte constitutif a été signé le 23 avril 1981 par l'Etat de Vaud, l'Université de Lausanne, l'Ecole polytechnique fédérale de Lausanne et l'Association des Amis de l'Institut.

La Fondation est administrée par un Conseil de Fondation présidé par M. Pierre Languetin, ancien président de la Direction générale de la Banque nationale suisse. Le Conseil de Fondation est composé de représentants des quatre fondateurs, ainsi que des personnalités issues de milieux administratifs et économiques suisses.

Dans sa séance du 20 mai 1987, le Conseil fédéral a reconnu l'IDHEAP comme institution ayant droit aux subventions en vertu de la loi sur l'aide aux universités. L'Etat de Vaud et la Confédération assurent le financement de l'Institut.

---

## **Fondation Jean Monnet pour l'Europe et Centre de recherches européennes**

---

En 1978, Jean Monnet a créé à Lausanne une fondation qui porte son nom et à laquelle il a donné la totalité de ses archives.

Ces archives représentent un ensemble d'une douzaine de tonnes, une bibliothèque, une vingtaine de films, une importante collection de documents photographiques, des meubles et des objets familiers. Elles nous conduisent au coeur des événements auxquels Jean Monnet a participé, de la Première Guerre mondiale à la création du Conseil européen, dernière des institutions qu'il a activement inspirées.

Avec ses archives, Jean Monnet laisse en héritage aux Européens une méthode d'analyse, de réflexion et d'action pour l'unité du continent. Des personnes qui détiennent des archives ou des bibliothèques complémentaires de celles de Jean Monnet ont suivi son exemple et en ont fait don à la Fondation. C'est ainsi que les papiers européens de Robert Schuman, du Ministre italien Paolo Emilio Taviani, et de l'éditorialiste américain André Visson, les archives complètes de Robert Marjolin ont rejoint, à la Ferme de Dorigny, celles de Jean Monnet.

La Confédération suisse, l'Etat de Vaud, l'Université et la Ville de Lausanne, ainsi que nombre d'amis de Jean Monnet, sont associés à la Fondation.

Afin que les archives reçoivent dans ce pays un toit digne d'elles, le Gouvernement du Canton de Vaud a rénové la Ferme de Dorigny, qui abrite désormais la Fondation Jean Monnet et le Centre de recherches européennes. La Confédération suisse a reconnu la Fondation digne d'être considérée comme institution bénéficiant de l'application de la loi fédérale sur l'aide aux universités. La Fondation bénéficie aussi de l'appui du Gouvernement du Grand-Duché de Luxembourg, du Ministère des relations extérieures du Royaume de Belgique, du Ministère des affaires européennes de la France et de la Commission des Communautés européennes.

Créé il y a trente-trois ans, le Centre de recherches européennes est un petit atelier de réflexion et de formation. Il a édité près de 200 cahiers qui ont reçu l'intérêt et l'appui d'un réseau de plus de 2000 abonnés. Au fil des années, l'équipe du Centre a été amenée à embrasser dans un même regard le Canton de Vaud, la Confédération suisse et l'Europe. Elle a notamment participé à la conception et à la réalisation de trois volumes de l'Encyclopédie illustrée du Pays de Vaud.

Depuis l'arrivée des archives Jean Monnet à Lausanne, cette équipe consacre l'essentiel de ses forces à leur traitement ainsi qu'à l'organisation des interviews des acteurs et témoins de la construction de l'Europe.

Nombre de personnalités visitent la Fondation et les archives. Chaque fois que c'est possible, elles sont invitées à communiquer leur expérience aux étudiants et à engager un dialogue avec eux. Il en est résulté des échanges fructueux.

Le but des institutions regroupées à la Ferme de Dorigny est triple: il s'agit de conserver et d'organiser des archives de manière à en faciliter l'exploitation scientifique, de créer autour d'elles un milieu de recherche, d'étude et de réflexion, et de confier aux cahiers rouges l'édition du fruit des recherches et des travaux. Un effet de synergie grandit au fur et à mesure du développement parallèle de ces trois activités.

# Faculté de théologie

Bâtiment des Facultés des sciences humaines 2 (BFSH 2) - Dorigny - 1015 Lausanne  
☎ 692 44 70



Le programme des cours de la Faculté de théologie est ordonné selon les matières, réparties en trois groupes :

- groupe I            Théologie biblique
- groupe II          Théologie historique et systématique
- groupe III        Théologie morale, pratique et sociale

Il est complété par la liste des cours communs et des enseignements de 3e cycle romand.

Les étudiants consultent en outre :

- les renseignements généraux dans le Programme des cours
- le règlement de la Faculté de théologie
- l'horaire des cours publié au début de l'année.

*Doyen*  
*Professeur Daniel*  
*Marguerat. Recev*  
*sur rendez-vous*  
☎ 692 44 71

*Secrétariat*  
*Mme Marianne*  
*Roullier*  
*Ouvert du lundi*  
*au vendredi*  
*de 9h. à 11h.45 et*  
*de 14h. à 16 h.*  
☎ 692 44 70

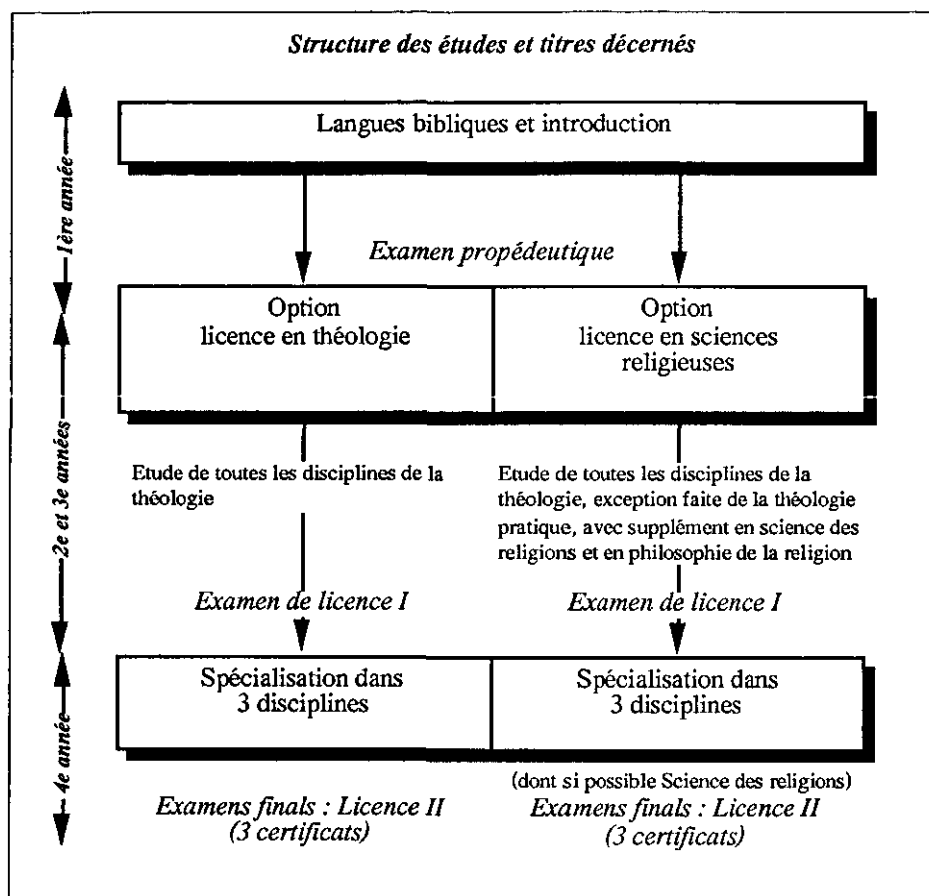

**Institut des sciences bibliques**

Bâtiment des Facultés des sciences humaines 2 (BFSH 2) - Dorigny - 1015 Lausanne

☎ 692 31 18/19

Directeur

Professeur Jean-Daniel Kaestli

☎ 692 44 81

Bâtiment Central 692 31 16

Secrétariat

Mme Claudine Etienne

Ouvert du lundi au vendredi de 8 à 11 h.

Bâtiment Central ☎ 692 31 18

**Institut romand de pastorale**

Bâtiment des Facultés des sciences humaines 2 (BFSH 2) - Dorigny - 1015 Lausanne

☎ 692 44 79

Directeur :

Professeur Bernard Reymond

☎ 692 44 77



## 1ère - 4e années

### ● Cours libre

Laphilosophie religieuse de Maïmonide	David Banon, pd	1 h	C
La littérature aggadique	David Banon, pd	1 e	C
Introduction au sahidique biblique II	Pierre Cherix, pd	1	C
Le défi du pluralisme religieux	Jean-Claude Basset, pd	1 h	C
Questions de l'islam à la foi chrétienne	Jean-Claude Basset, pd	1 e	C

## 1ère année

### ● Théologie biblique

#### Ancien Testament

Hébreu biblique	Yolande Boimard, ag	3	Ex
Littérature de l'Ancien Testament	Samuel Amsler, po	2	C

#### Nouveau Testament

Grec post-classique I	Christiane Furrer, ag	6	C/Ex
Introduction au Nouveau Testament	Daniel Marguerat, po	2	C
Lecture grecque du Nouveau Testament	Daniel Marguerat, po	1	S

### ● Théologie historique et systématique

#### Histoire de l'Eglise et des dogmes

Atelier de grec ou les plaisirs variés de la lecture	Eric Junod, po en collaboration avec J.-D. Kaestli, pas et D. Marguerat, po	1	S
Méthodologie 1850-1950 : les confessions chrétiennes face au monde moderne	Eric Junod, po Olivier Fatio, pi	1 h 2 e	C C

#### Théologie systématique

Introduction à la théologie	Pierre Gisel, po	2	C/S
Théologiens du 20e siècle	Klauspeter Blaser, po (avec le concours de plusieurs professeurs)	2 e	C

### ● Théologie morale, pratique et sociale

#### Ethique

Introduction théologique à l'éthique	Denis Müller, po	1	C
--------------------------------------	------------------	---	---

#### Théologie pratique

Introduction aux problèmes du culte	Bernard Reymond, po	2 h	C
-------------------------------------	---------------------	-----	---

C= cours; Ex= exercices; S = séminaires;  
h =hiver; e =été

*Programme des cours 1991/92*

---

**Psychologie de la religion**

Psychologie, psychanalyse et christianisme :  
éléments pour un dialogue                      Thierry de Saussure, pas                      2 h    C

**2e-3e années**

---

● **Théologie biblique**

**Ancien Testament**

Tutorium d'hébreu	Yolande Boinnard, ag	1	S
Exégèse du livre de Jérémie	Samuel Amsler, po	2 h	C
Les Psaumes : genres littéraires et thèmes doctrinaux	Samuel Amsler, po	2 e	C
Laboratoire d'exégèse : Quohelet	Samuel Amsler, po	2	S

**Littérature intertestamentaire**

Atelier de grec ou les plaisirs variés de la lecture	Jean-Daniel Kaestli, pas en collaboration avec D. Marguerat et E. Junod, po	1	S
--	--	---	---

**Nouveau Testament**

Grec post-classique II	Christiane Furrer, ag	2	C/Ex
Le 4e évangile à la lumière des traditions vétérotestamentaires-juives	Grégoire Rouiller, pi	2 h	S
Paul, l'apôtre selon le livre des Actes	Daniel Marguerat, po	2 h	C
L'épître de Paul aux Romains	Etienne Trocmé, pi	2 e	C
Atelier de grec ou les plaisirs variés de la lecture	Daniel Marguerat, po en collaboration avec E. Junod, po et J.-D. Kaestli, pas	1	S

● **Théologie historique et systématique**

**Histoire de l'Eglise et des dogmes**

1850-1950 : les confessions chrétiennes face au monde moderne	Olivier Fatio, pi	2 h	C
L'écriture et son interprétation : les points de vue divergents de Jérôme et d'Augustin	Eric Junod, po	2 e	C
Confessions de foi et catéchisme réformés du XVIe siècle : raisons et contenu	Olivier Fatio, pi	2 e	S
Atelier de grec ou les plaisirs variés de la lecture	Eric Junod, po en collaboration avec D. Marguerat, po et J.-D. Kaestli, pas	2 e	S
J.F. Ostervald et son influence	Bernard Reymond, po	1 e	S

*Abréviations : ag = agrégé; pas = professeur associé; pd = privat-docent; po = professeur ordinaire; sup = suppléant; pi = professeur invité*

---

***Théologie systématique***

Karl Barth et la critique de la religion	Klauspeter Blaser, po	2 h	S
Royaume-Eglise-Société	Klauspeter Blaser, po	2 h	C
Missiologie	Klauspeter Blaser, po	2 e	C
Théologiens du 20e siècle	Klauspeter Blaser, po (avec le concours de plusieurs professeurs)	2 e	C
Théologie du Saint-Esprit	Pierre Gisel, po	2 h	C
Eléments d'eschatologie (immortalité, résurrection, réincarnation, etc.)	Pierre Gisel, po	2 e	C
La théologie chrétienne et le dialogue interreligieux	Pierre Gisel, po	2 e	S

**● *Science des religions***

Introduction à l'étude des religions : Histoire des rencontres entre l'Islam et d'autres religions	Jacques Waardenburg, po	2 h	C
Comment étudier des phénomènes religieux ?	Jacques Waardenburg, po	2 h	C
Introduction à l'étude des religions : Expliquer et interpréter	Jacques Waardenburg, po	2 e	C
Les minorités chrétiennes dans le monde musulman	Jacques Waardenburg, po	2 e	C
Fanatisme, absolutisme, intégrisme	Jacques Waardenburg, po en collaboration avec Th. de Saussure, pas	2 e	S

**● *Théologie morale, pratique et sociale***

***Ethique***

Le problème des valeurs en éthique	Denis Müller, po	2 h	C
L'humour, condition de possibilité de l'éthique ? (à partir de Kierkegaard)	Pierre Bühler, prof. Uni NE	2 e	C
Penser et vivre l'Europe	Denis Müller, po	2 e	S

***Théologie pratique***

Homilétique	Bernard Reymond, po	2	S
Les ministères dans l'Eglise et la société	Bernard Reymond, po en collaboration avec C. Vallotton, ag	2 h	C
Théologie et pratique des sacrements	Henry Mottu, prof. Uni GE	2 e	C
Les ministères dans l'Eglise et la société	Claude Vallotton, ag	2 h	C/S
Legroupe, lieu de travail théologique et ministériel	Claude Vallotton, ag en collaboration avec B. Reymond, po	2 e	C/S

C= cours; Ex= exercices; S = séminaires;  
h =hiver; e =été

*Programme des cours 1991/92*

---

**Psychologie de la religion**

Fanatisme, absolutisme, intégrisme      Thierry de Saussure, pas      2 e    S  
en collaboration avec  
J. Waardenburg, po

**Sociologie de la religion**

Introduction à la sociologie de la      Roland Campiche, pas      2 h    C/S  
religion (oct.-déc.)  
Sociologie de la solidarité (janv.-juin)      Roland Campiche, pas      2 e    C/S

---

**4e année**

---

● **Théologie biblique**

**Ancien Testament**

Tutorium d'hébreu      Yolande Boinnard, ag      1      S  
Bible et systématique, exemples  
d'articulation      Samuel Amsler, po      2 h    S  
en collaboration avec  
K. Blaser, po

**Littérature intertestamentaire**

La Septante      Jean-Daniel Kaestli, pas      2 e    S

**Nouveau Testament**

La Passion dans le texte et l'image      Daniel Marguerat, po      2 h    S  
en collaboration avec  
Ph. Junod, po (Lettres)

● **Théologie historique et systématique**

**Histoire de l'Eglise et des dogmes**

La légende dorée de Jacques      Eric Junod, po      2 h    S  
de Voragine      en collaboration avec  
A. Paravicini, po (Lettres)

**Théologie systématique**

La liberté et le mal chez Kant et      Pierre Gisel, po      2 h    S  
Schelling      en collaboration avec  
D. Müller, po,

I. Schüssler et  
R. Célis, po (Lettres)  
Théologiens du 20e siècle      Klauspeter Blaser, po      2 e    C  
(avec le concours de plusieurs  
professeurs)

Grands textes d'ecclésiologie      Klauspeter Blaser, po      2 e    S

Bible et systématique : exemples      Klauspeter Blaser, po      2 h    S  
d'articulation      en collaboration avec  
S. Amsler, po

---

*Abréviations : ag = agrégé; pas = professeur associé; pd = privat-docent; po = professeur ordinaire; sup = suppléant; pi = professeur invité*

---

● **Science des religions**

Fanatisme, absolutisme, intégrisme	Jacques Waardenburg, po en collaboration avec Th. de Saussure, pas	2 e S
Histoire des rencontres entre l'Islam et d'autres religions	Jacques Waardenburg, po	2 h C

● **Théologie morale, pratique et sociale**

*Ethique*

Le principe responsabilité (lecture de Hans Jonas)	Denis Müller, po	2 h S
Colloque interfacultaire d'éthique (Médecine, Science et Droit)	Denis Müller, po	2 h S
La liberté et le mal chez Kant et Schelling	Denis Müller, po en collaboration avec I. Schüssler, R. Célis (Lettres) et P. Gisel, po	2 h S

*Théologie pratique*

Homilétique	Bernard Reymond, po	2 h S
Statut, méthodes et enjeux de la théologie pratique	Bernard Reymond, po	2 e S

*Psychologie de la religion*

Fanatisme, absolutisme, intégrisme	Thierry de Saussure, pas en collaboration avec J. Waardenburg, po	2 e S
------------------------------------	---	-------

*Sociologie de la religion*

Sociologie de la solidarité (janv.-juin)	Roland Campiche, pas	2 e C/S
--	----------------------	---------

● **Cours pour diplômants et doctorants**

*Nouveau Testament*

Colloque de spécialisation	Daniel Marguerat, po	1 h S
----------------------------	----------------------	-------

*Ethique*

Colloque interfacultaire d'éthique (Médecine, Science et Technique)	Denis Müller, po	2 h S
--	------------------	-------

*Théologie systématique*

La liberté et le mal chez Kant et Schelling	Pierre Gisel, po avec la collaboration de I. Schüssler, R. Célis (Lettres) et D. Müller, po	2 S
Travaux de recherche	Klauspeter Blaser, po	2 h S

● **Cours généraux**

*Cours publics*

Protestantisme et architecture	Bernard Reymond, po	1 h C
Révélation et innovation religieuse	Divers professeurs	1 e C

C = cours; Ex = exercices; S = séminaires;  
h = hiver; e = été

## **Certificat d'études théologiques**

---

### ● **Théologie biblique**

#### **Ancien Testament**

Explication biblique sur traduction                      Samuel Amsler, po                      2 e    C

#### **Nouveau Testament**

Explication de textes bibliques                      Jean-Daniel Kaestli, pas                      2 h    C

## **3e cycle**

---

*Enseignement de 3e cycle commun aux Facultés de théologie de Suisse romande 1991-1992 : Science des religions*

### **Perceptions mutuelles des religions**

Il s'agira d'analyser les modes d'interaction entre différentes traditions religieuses dans le cadre de situations concrètes : existe-t-il des règles ou des facteurs déterminant l'attitude des religions les unes envers les autres, conditionnant leur capacité ou incapacité d'assimilation, de tolérance, de réception ? Est-il possible de dresser une typologie de ces attitudes ?

#### **Programme :**

##### **Session du 15 au 21 mars 1992 à Cartigny (Genève) :**

- a) L'antiquité polythéiste
- b) Les monothéismes du Proche-Orient

Responsables :

les professeurs Philippe Borgeaud, Genève et Jacques Waardenburg, Lausanne

##### **Session du 21 au 27 juin 1992 à Villars-sur-Glâne (Fribourg) :**

- a) Réception de l'hindouisme en Europe et par les minorités religieuses en Inde
- b) Réception du christianisme en Afrique bantoue

Responsables :

les professeurs Anand Nayak, Neuchâtel et Richard Friedli, Fribourg

**Directeurs du projet :** les professeurs Philippe Borgeaud, Faculté des lettres, Genève et Richard Friedli, Institut de missiologie et de sciences des religions, Fribourg.

**Inscriptions** (dernier délai : 30 octobre 1991) auprès de :

Professeur Richard Friedli – Institut de missiologie et de sciences des religions, Miséricorde – 1700 Fribourg – 037/21 94 78.

**Renseignements :** secrétariats du Département des sciences de l'antiquité et de la Faculté des lettres de Genève.

# Faculté de droit

Bâtiment des Facultés des sciences humaines 1 (BFSH 1) - Dorigny - 1015 Lausanne

☎ 692 40 62

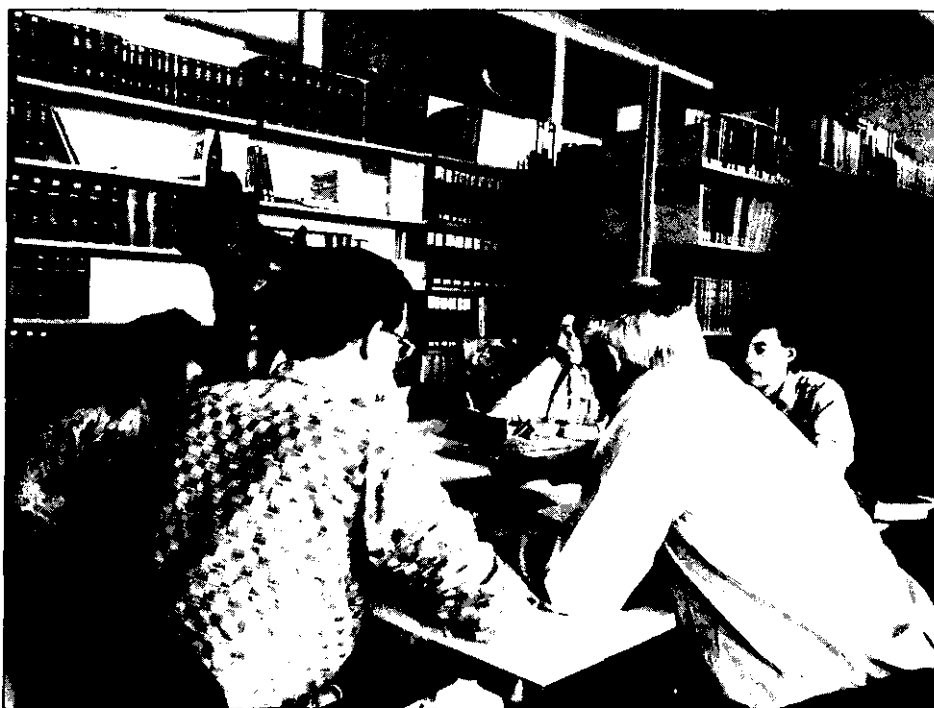

Le programme des cours de la Faculté de droit est ordonné comme il suit:

- licence en droit, mention droit suisse
- licence en droit, mention législation française
- doctorat en droit, mention sciences juridiques
- diplôme postgrade de droit européen
- cours de droit allemand
- matières à option

Les étudiants consultent en outre:

- les renseignements généraux dans le Programme des cours
- le règlement de la Faculté de droit
- le plan d'études (en révision)
- l'horaire des cours publié au début de chaque semestre.

*Doyen*  
*Professeur Pierre*  
*Robert Githéron*  
*Réception: jeudi de*  
*14 h. 30 à 16 h.*  
*☎ 692 40 61*

*Adjointe Faculté*  
*M. Georges Delessert*  
*Réception: du lu au*  
*ve de 10 h. à 11 h. et*  
*de 15 h. à 16 h.*  
*☎ 692 40 63*

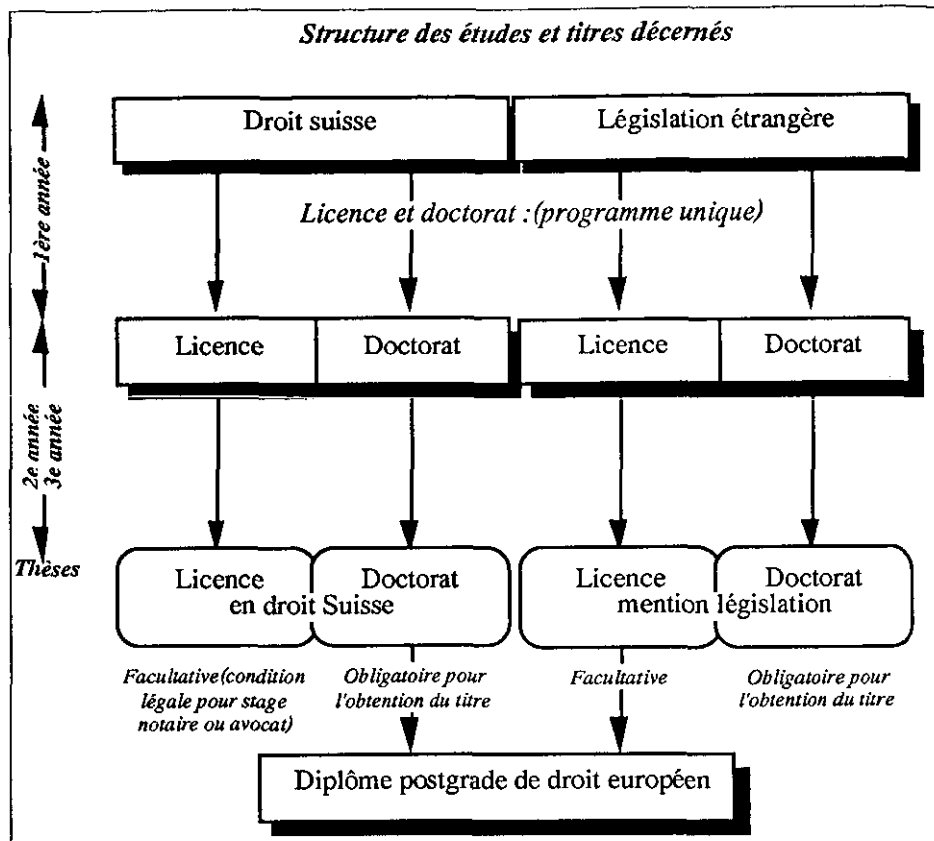

**Centre de droit comparé et européen  
de l'Université de Lausanne**

Bâtiment des Facultés des sciences humaines 1 (BFSH 1), Dorigny,  
1015 Lausanne ☎ 692 40 95

Directeur: Professeur Bernard Dutoit

Bibliothèque: Bâtiment des Facultés des sciences  
humaines 1

**Institut de recherches sur le droit  
de la responsabilité civile et des assurances**

Bâtiment des Facultés des sciences humaines 1 (BFSH 1), Dorigny,  
1015 Lausanne ☎ 692 40 72

Directeur: Professeur Jean-Louis Duc

**Secrétariat de Fa-  
culté**

Mlle Nady Vocat,

Mme Françoise

Ingebrand, Mme

Hélène Weber,

Mlle Ludmilla de

Couton. Ouvert du

lundi au vendredi

de 9h. à 11h.30 et

de 14h. à 16h.30

☎ 692 40 62

Bibliothèque

Bâtiment des

Facultés des

sciences humaines

1, Dorigny, 1015

Lausanne

☎ 692 41 09



***Institut de droit public***

Bâtiment des Facultés des sciences humaines 1 (BFSH 1), Dorigny, 1015 Lausanne  
☎ 692 40 60  
Direction: Professeurs Pierre Moor et Etienne Grisel

***Institut d'études de droit international***

Bâtiment des Facultés des sciences humaines 1 (BFSH 1), Dorigny, 1015 Lausanne  
☎ 692 40 73  
Directeur: Professeur Antoine Martin

***Institut de droit français***

Bâtiment des Facultés des sciences humaines 1 (BFSH 1), Dorigny, 1015 Lausanne  
☎ 692 40 80  
Directeur: Professeur Jean-Pierre Sortais

***Institut de droit judiciaire***

Bâtiment des Facultés des sciences humaines 1 (BFSH 1), Dorigny, 1015 Lausanne  
Bureau n° 423, ☎ 692 40 69  
Directeur: Professeur Jean Gauthier

***Centre d'études interdisciplinaires Walras-Pareto***

Bâtiment des Facultés des sciences humaines 1 (BFSH 1), Dorigny, 1015 Lausanne  
Bureau n° 216, ☎ 692 41 82  
Directeur: Professeur Pascal Bridel

***Fondation associée à l'Université :  
Centre du droit de l'entreprise (CEDIDAC)***

Bâtiment des Facultés des sciences humaines 1 (BFSH 1), Dorigny, 1015 Lausanne  
☎ 692 40 77  
Directeur: Professeur François Dessemontet

## Licence en droit

---

### ● Mention droit suisse

#### 1ère année

Droit constitutionnel	Etienne Grisel, po	4 C
Droit pénal	Jean Gauthier, po	4 C/ 1 S
Droit romain	Josef Hofstetter, po	6 C
Economie politique	Pascal Bridel, po	3 C
Economie politique (cours d'appoint)	Pascal Franc, sup	2 C
Eléments de comptabilité	René Chopard, sup	2 C
Histoire des institutions publiques et des sources	Denis Tappy, sup	2 C
Introduction au droit	Suzette Sandoz, po	4hC
Une matière à option	(voir sous "Matières à option")	C

#### 2e année

Droit administratif	Pierre Moor, po	4 C/ 1 S
Droit civil suisse : personnes et réels	Denis Piotet, po	5 C
Droit des obligations	François Dessemontet, po	5 C/ 1 S
Libertés publiques	Etienne Grisel, po	2 C/ 1 S
Poursuite pour dettes et faillite	Pierre-Robert Gilliéron, pe	2 C/ 1 S
Procédure pénale	Jean Gauthier, po	2 C

#### 3e année

Deux matières à option	(voir sous "Matières à option")	C
Droit civil suisse: successions et famille	Suzette Sandoz, po	5 C
Droit commercial	Jean-Marc Rapp, po	3 C/ 2 S
	Georges Muller, pe	2 C
Droit fiscal	Danielle Yersin, pe	2 C
Droit international privé	Bernard Dutoit, po	2 C
Droit international public	Antoine Martin, po	3 C
Droit privé	Denis Piotet, po	2 S
Histoire du droit privé	Jean-François Poudret, po	2 C
Procédure civile	Jean-François Poudret, po	3hC
Procédure civile	Philippe Conod, ma	4eS
Séminaire de droit international public	Antoine Martin, po	1 S

### ● Mention législation française

#### 1ère année

Droit constitutionnel	Etienne Grisel, po	4 C
Droit pénal	Jean Gauthier, po	4 C
Droit pénal français	Anne-Christine Paschoud, ma	1 S
Droit pénal français	Bernard Bouloc, pi	3 C

---

Abréviations : pas = professeur associé; pe = professeur extraordinaire; pi = professeur invité; po = professeur ordinaire; sup = suppléant; ma = maître assistant; ag = agrégé

---

---

*Faculté de droit*

Droit romain	Josef Hofstetter, po	6 C
Economie politique	Pascal Bridel, po	3 C
Economie politique (cours d'appoint)	Pascal Franc, sup	2 C
Eléments de comptabilité	René Chopard, sup	2 C
Histoire des institutions publiques et des sources	Denis Tappy, sup	2 C
Introduction au droit	Suzette Sandoz, po	4hC
 <i>2e année</i>		
Droit administratif	Pierre Moor, po	4 C/ 1 S
Droit civil français I	Jean-Pierre Sortais, po	2 C/ 1 TP
Droit civil français II	Jean-Pierre Sortais, po	2 C/ 1 TP
Droit commercial français	Jean-Pierre Sortais, po et Fernand Derrida, pi	5 C
Libertés publiques	Etienne Grisel, po	2 C/ 1 S
Procédure civile française	Jean-Pierre Sortais, po	1 C
Procédure pénale française	Anne-Christine Paschoud, ma	1 S
Travaux pratiques de droit pénal français	Vacat	3 C
 <i>3e année</i>		
Deux matières à option	(voir sous "Matières à option")	C
Droit administratif	Pierre Moor, po	1 S
Droit civil français I	Jean-Pierre Sortais, po	2 C/ 1 TP
Droit civil français II	Jean-Pierre Sortais, po	2 C/ 1 TP
Droit commercial français	Jean-Pierre Sortais, po et Fernand Derrida, pi	5 C/ 1 TP
Droit fiscal	Danielle Yersin, pe	2 C
Droit international privé	Bernard Dutoit, po	2 C
Droit international public	Antoine Martin, po	3 C/ 1 S
Histoire du droit privé	Jean-François Poudret, po	3hC
Procédure civile française	Jean-Pierre Sortais, po	1 S

---

**Doctorat en droit**

---

● **Mention sciences juridiques**

<i>1ère année</i>		
Droit constitutionnel	Etienne Grisel, po	4 C
Droit pénal	Jean Gauthier, po	4 C/ 1 S
Droit romain	Josef Hofstetter, po	6 C
Economie politique	Pascal Bridel, po	3 C
Economie politique (cours d'appoint)	Pascal Franc, sup	2 C
Eléments de comptabilité	René Chopard, sup	2 C

*C= cours; Ex= exercices; S = séminaires; TP= travaux pratiques;  
h =hiver; e =été*

---

## Programme des cours 1991/92

Histoire des institutions publiques et des sources	Denis Tappy, sup	2 C
Introduction au droit	Suzette Sandoz, po	4hC
Une matière à option	(voir sous "Matières à option")	C
<b>2e année</b>		
Droit administratif	Pierre Moor, po	4 C/1 S
Droit civil suisse: personnes et réels	Denis Piotet, po	5 C
Droit comparé, partie générale	Bernard Dutoit, po	2 C
Droit des obligations	François Dessemontet, po	5 C/1 S
Droit romain	Josef Hofstetter, po	2 S
Libertés publiques	Pierre Grisel, po	2 C
<b>3e année</b>		
Droit civil suisse: successions et famille	Suzette Sandoz, po	5 C
Droit commercial	Jean-Marc Rapp, po	3 C/2 S
	Georges Muller, pe	2 C
Droit comparé, partie spéciale et droit asiatique (1 semestre)	Bernard Dutoit, po	2 C
	Dominique Wang, ag	
Droit international privé	Bernard Dutoit, po	2 C
Droit international public	Antoine Martin, po	2 C/1 S
Droit privé	Denis Piotet, po	2 S
Exégèse des Pandectes	Josef Hofstetter, po	2 C
Histoire du droit privé	Jean-François Poudret, po	3hC
Une matière à option	(voir sous "Matières à option")	C

## Droit allemand

Internationalprivatrechtliches Praktikum	Fritz Sturm, po	2 C/Ex
Ausgewählte Kapitel aus dem Sachenrecht (Wiederholungs- und Vertiefungskurs mit Klausuren)	Fritz Sturm, po	3 C/Ex
Übungen im bürgerlichen Recht für Vorgerückte	Fritz Sturm, po	2 Ex
Rechtsvergleichendes Seminar : Ehevirkungen im deutschen und neuen schweizerischen Recht	Fritz Sturm, po	2hS
Rechtshistorisches Seminar : Grosse europäische Rechtsdenker	Fritz Sturm, po	2eS
Ausgewählte Kapitel des deutschen Verfassungsrechts	Vacat	2 C
Schwerpunkte des besonderen Verwaltungs- und Verwaltungs-verfahrensrechts	Vacat	2 C

*Abréviations : pas = professeur associé; pe = professeur extraordinaire; pi = professeur invité; po = professeur ordinaire; sup = suppléant; ma = maître assistant; ag = agrégé*

## Matières à option

### Options de 1ère année

Se référer à la liste établie par le Conseil de Faculté

### Options de 2e et 3e année

Chapitres choisis de droit allemand	Fritz Sturm, po	2 C
Droit civil français I: le droit de la famille	Jean-Pierre Sortais, po	2 C
Droit civil français II: contrats spéciaux et responsabilité civile	Jean-Pierre Sortais, po	2 C
Droit comparé (partie générale) et droit asiatique	Bernard Dutoit, po Dominique Wang, ag	2 C
Droit diplomatique et des organisations internationales	Antoine Martin, po	2 C
Histoire des théories économiques	Pascal Bridel, po	2 C
Droit administratif spécial Aspects juridiques de l'aménagement du territoire	Pierre Moor, po	2hC
Droit public économique, chapitres choisis	Pierre Moor, po	2eC
Droit des assurances privées	François Guisan, pe	2 C
Droit des relations économiques internationales, notamment avec la CEE et l'AELE	Mathias Krafft, pe	2 C
Droit bancaire et monétaire	Mario Giovanoli, pe	2 C
Droit pénal spécial	Martin Killias, po	2 C
Droit privé européen (droit des Communautés européennes)	Pierre Mercier, pe	2 C
Législation sociale: assurances sociales	Jean-Louis Duc, po	2 S
Prévoyance professionnelle (à condition d'être complétée par 1 semestre de droit du travail ou d'assurances sociales)	Jean-Louis Duc, po	2eC
Législation sociale: droit du travail	Jean-Louis Duc, po	2 S
Propriété industrielle, littéraire et artistique	Ivan Cherpillod, pe	2 C
Terminologie juridique allemande	Fritz Sturm, po	2 C
Droit des obligations, partie spéciale (contrats choisis)	Jean-Marc Rapp, po	2 C

### Enseignement postgrade de droit européen (2 semestres)

Institutions et sources du droit européen	Vacat	5 C/ 2 S
Circulation des personnes	Jean-Pierre Sortais	1 C

C = cours; Ex = exercices; S = séminaires; TP = travaux pratiques;  
h = hiver; e = été

*Programme des cours 1991/92*

---

Droit social européen	Jean-Louis Duc, po	1eC
Circulation des marchandises et concurrence	Pierre Mercier, pe	2 C
Droit bancaire (partie générale)	Mario Giovanoli, pe	2hC
Droit bancaire et monétaire européen (partie spéciale)	Mario Giovanoli, pe	2eC
Droit communautaire des sociétés	François Dessemontet, po	1 C
Relations économiques extérieures de la Suisse	Mathias Krafft, pe	2 C
Droit fiscal communautaire	Vacat	
Conflits de juridictions et effets internationaux des jugements	Bernard Dutoit, po	1hC
Arbitrage international comparé	Claude Reymond, pi	1eC

---

*Abréviations : pas = professeur associé; pe = professeur extraordinaire; pi = professeur invité; po = professeur ordinaire; sup = suppléant; ma = maître assistant; ag = agrégé*

---

# Institut de police scientifique et de criminologie

Place du Château 3, 1005 Lausanne ☎ 316 38 81  
Criminologie : BFSH 1, 1015 Lausanne ☎ 692 41 76



Le programme des cours de l'Institut de police scientifique et de criminologie est ordonné comme il suit:

- licence en sciences forensiques
- diplôme postgrade en criminologie
- diplôme postgrade en criminalistique chimique
- diplôme postgrade en expertise de documents
- doctorat en sciences forensiques
- doctorat en criminologie

Les étudiants consultent en outre:

- les renseignements généraux dans le programme des cours
- le règlement de l'Institut de police scientifique et de criminologie
- l'horaire des cours publié au début de chaque semestre.

*Directeur:*  
Professeur Pierre  
Margot. Reçoit sur  
rendez-vous

*Secrétariat:*  
Vacat  
☎ 316 38 81  
fax 316 38 91

*Renseignements  
sur études:  
sur rendez-vous*

## **Police scientifique et criminologie**

---

### **1ère année**

Chimie générale	Raymond Roulet, po Carlo Floriani, po	5 h C
Chimie analytique générale	Carlo Floriani, po	2 h C
Chimie minérale générale	Carlo Floriani, po	2 e C
Chimie générale	Raymond Roulet, po	10h TP
Chimie minérale et analytique	Raymond Roulet, po Carlo Floriani, po	12e TP
Chimie organique générale	Hugo Wyler, po	5 e C
Chimie organique générale	Hugo Wyler, po	1 e Ex
Physique expérimentale	Robert Huguenin, po	4 C
Physique expérimentale	Robert Huguenin, po	2h/4e Ex/TP (en hiver 4 heures au 2e trimestre)
Photographie/microscopie	Pierre Margot, po	2 h C
Photographie	Pierre Margot, po avec la collaboration d'Eric Sapin, photographe	2 h Ex 4 e TP
Mathématiques	Dominique Arlettaz, pat	2 h C
Introduction au droit et exercices de rédaction juridique	Suzette Sandoz, po	4 h C/Ex

### **2e année**

Sciences forensiques, cours général et méthodes d'investigation	Pierre Margot, po Christopher Lennard, pas	2 C
Sciences forensiques, cours spéciaux	Pierre Margot, po Christopher Lennard, pas	2 C
Sciences forensiques, démonstrations pratiques	Pierre Margot, po Christopher Lennard, pas	2 C
Sciences forensiques, séminaires	Pierre Margot, po Christopher Lennard, pas	2h/1e S
Sciences forensiques	Pierre Margot, po Christophe Lennard, pas avec la collaboration de Raphaël Coquoz, ma	8h/12e TP
Analyse instrumentale	Jean-Claude Bünzli, po	1 C
Méthodes statistiques	Geoffrey Bodenhausen, pas	1 h C
Analyse instrumentale	Jean-Claude Bünzli, po	4 e TP
Analyse organique	Pierre Vogel, po Hugo Wyler, po	8 h TP
Droit pénal	Jean Gauthier, po	5 C/Ex
Informatique	Solange Ghemaouti, po	4 C/Ex
Analyse ultrastructurale (module)	Jacques Dubochet, po	1eC/Ex/TP

*Abréviations : ag = agrégé; ma = maître assistant; pas = professeur associé; pe = professeur extraordinaire; po = professeur ordinaire; pi = professeur invité; sup = suppléant*

---



**3e année**

Sciences forensiques, cours spéciaux	Pierre Margot, po Christopher Lennard, pas	2	C
Médecine légale	Hans-Rudolf Gujer, po avec la collaboration de Thomas Krompecher, ag et de Laurent Rivier, pd et ag	2	C
Criminologie-pénologie, cours général	Martin Killias, po	2	C
Criminologie-pénologie, cours spécial	Martin Killias, po	1	C
Procédure pénale + droit pénal spécial	Jean Gauthier, po Martin Killias, po	2/1	C/S
Sciences forensiques	Pierre Margot, po Christopher Lennard, pas avec la collaboration de Raphaël Coquoz, ma	16	TP
Sciences forensiques, séminaire	Pierre Margot, po Christopher Lennard, pas	3h/1eS	
Méthodes de séparation analytique	Vacat	2 e	C
2 cours à option selon liste IPSC		4	C

**4e année**

Sciences forensiques, cours spéciaux	Pierre Margot, po Christopher Lennard, pas	2 h	C
Criminologie	Martin Killias, po	3h/1eS	
Sciences forensiques	Pierre Margot, po Christopher Lennard, pas avec la collaboration de Raphaël Coquoz, ma	24h/32eTP	
Sciences forensiques	Pierre Margot, po Christopher Lennard, pas	4h/1eS	

***Criminologie***

Sciences forensiques, cours général et méthodes d'investigation	Pierre Margot, po Christopher Lennard, pas	2	C
Sciences forensiques, cours spécial (à choix : été ou hiver)	Pierre Margot, po Christopher Lennard, pas	2	C
Introduction au droit et exercices de rédaction juridique	Suzette Sandoz, po	4 h	C/Ex
Droit pénal	Jean Gauthier, po	5	C/Ex
Procédure pénale + droit pénal spécial	Jean Gauthier, po Martin Killias, po	2/1	C/Ex
Médecine légale	Hans-Rudolf Gujer, po avec la collaboration de Thomas Krompecher, ag et de Laurent Rivier, pd et ag	2	C

*C= cours; Ex= exercices; S = séminaires; TP= travaux pratiques;  
h =hiver; e =été*

### Programme des cours 1991/92

Psychiatrie légale	Vacat	2 C
Criminologie-pénologie, cours général	Martin Killias, po	2 C
Criminologie-pénologie, cours spécial	Martin Killias, po	1 C
Criminologie-pénologie, séminaire	Martin Killias, po	3h/1e S
Sociologie générale	Giovanni Busino, po	
	René Levy, pe	2 C/S
Psychologie générale I	Rémy Droz, po	2 C
Psychosociologie de l'intégration et de la déviance sociales	Jean-Claude Deschamps, po	2 C/2 S
Théories et méthodes de l'intervention psychosociale	Jean-Claude Deschamps, po	3 C
Techniques d'enquêtes I	Arlette Mottaz, sup	2 C
Méthodologie	Mohammed Cherkaoui, po	2 C
Mathématiques et statistiques	à choix selon liste établie IPSC	4 semestres

4 matières à option choisies dans la liste établie par l'IPSC ou avec l'accord du bureau de l'IPSC.

Mémoire de diplôme à déposer ou soutenir dans les six mois après la fin des cours.

### Criminalistique chimique

Sciences forensiques, cours général et méthodes d'investigation	Pierre Margot, po Christopher Lennard, pas	2 C
Sciences forensiques, cours spéciaux	Pierre Margot, po Christopher Lennard, pas	2 C
Sciences forensiques, démonstrations pratiques	Pierre Margot, po Christopher Lennard, pas	2 C
Criminalistique chimique	Pierre Margot, po Christopher Lennard, pas	12 TP
Introduction au droit et exercices de rédaction juridique	Suzette Sandoz, po	4hC/Ex
Droit pénal	Jean Gauthier, po	5 C/Ex
Procédure pénale + droit pénal spécial	Jean Gauthier, po Martin Killias, po	2/1 C/S
Analyse instrumentale	Jean-Claude Bünzli, po	1 C 4e TP
Analyse ultrastructurale (module)	Jacques Dubochet, po	1eC/Ex/TP
Analyse organique	Pierre Vogel, po Hugo Wyler, po	8hTP
Méthodes statistiques	Geoffrey Bodenhausen, pas	1hC
Méthodes de séparation analytique	Vacat	2eC
Informatique	A déterminer	4 C/Ex

4 matières à option choisies dans la liste établie par l'IPSC ou avec l'accord du bureau de l'IPSC.

Mémoire de diplôme à déposer ou soutenir dans les six mois après la fin des cours.

*Abréviations : ag = agrégé; ma = maître assistant; pas = professeur associé; pe = professeur extraordinaire; po = professeur ordinaire; pi = professeur invité; sup = suppléant*

## **Expertise des documents**

Sciences forensiques, cours général et méthodes d'investigation	Pierre Margot, po Christopher Lennard, pas	2 C
Sciences forensiques, cours spéciaux	Pierre Margot, po Christopher Lennard, pas	2 C
Sciences forensiques	Pierre Margot, po Christopher Lennard, pas	4 S
Expertise de documents	Pierre Margot, po	12 TP
Introduction au droit	Suzette Sandoz, po	4h C
Droit pénal	Jean Gauthier, po	5 C/Ex
Procédure pénale + droit pénal spécial	Jean Gauthier, po Martin Killias, po	2/1 C/S
Analyse instrumentale	Jean-Claude Bünzli, po	1 C 4e TP
Analyse ultrastructurale (module)	Jacques Dubochet, po	1eC/Ex/TP
Méthodes de séparation analytique	Vacat	2eC
Informatique	A déterminer	4 C/Ex

4 matières à option choisies dans la liste établie par l'IPSC ou avec l'accord du bureau de l'IPSC.

Mémoire de diplôme à déposer ou soutenir dans les six mois après la fin des cours.

*NB : L'étudiant organise son programme selon les disponibilités de l'horaire. Il le soumet au directeur de l'IPSC au moins deux semaines avant la date de clôture des inscriptions au semestre d'hiver.*

*C= cours; Ex= exercices; S = séminaires; TP= travaux pratiques;  
h =hiver; e =été*

# Faculté des lettres

Bâtiment des Facultés des sciences humaines 2 (BFSH 2) - Dorigny  
Rez-de-chaussée supérieur - Niveau 2 - Secteur 5 - 1015 Lausanne  
fax - 692 45 10

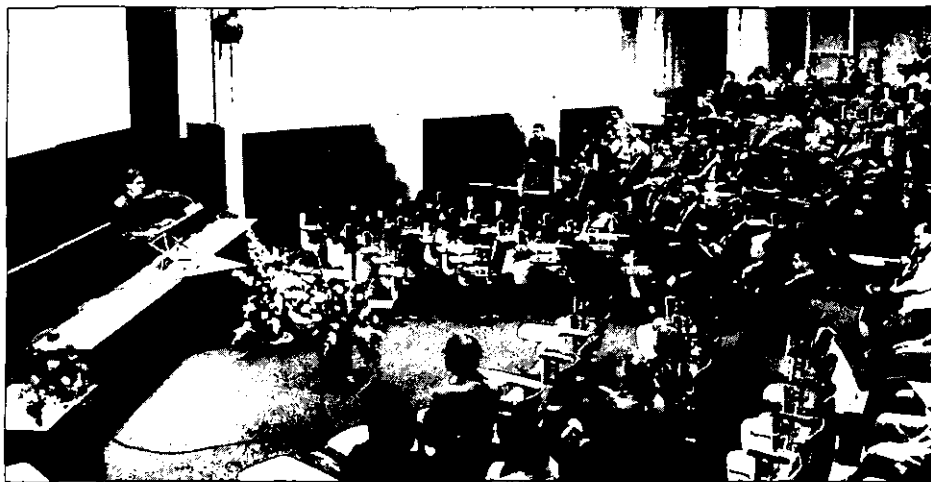

Le programme des cours de la Faculté des lettres est ordonné selon les matières suivantes:

- philosophie
- histoire
- français moderne et littérature comparée
- français médiéval
- sciences de l'Antiquité (histoire ancienne, archéologie, latin, grec)
- italien
- espagnol
- allemand
- anglais
- langues slaves
- langues orientales
- linguistique
- histoire de l'art
- cinéma
- géographie
- informatique et méthodes mathématiques

*Doyen*  
*Professeur*  
*Claude Bérard*  
*Reçoit sur rendez-vous ☎ 692 45 07*  
*Adjoint de*  
*Faculté:*  
*Mme Odite*  
*Klopfenstein*  
*Reçoit sur rendez-vous ☎ 692 45 12*  
*Secrétariat des*  
*étudiants:*  
*Mme Jocelyne*  
*Schenk. Reçoit du*  
*lundi au jeudi de*  
*9 h.30 à 12 h.*  
*(vendredi fermé),*  
*l'après-midi et en*  
*période de vacances*  
*universitaires*  
*sur rendez-vous*  
*☎ 692 45 11*

### **Institut d'archéologie et d'histoire ancienne (IAHA)**

Bâtiment des Facultés des sciences humaines 2 (BFSH 2), niveau 4  
Dorigny, 1015 Lausanne

Directeur: Professeur Daniel Paunier  
☎ 692 45 46

Archéologue-bibliothécaire:  
M. Emmanuel Abetel

☎ 692 45 51

Bureau des assistants d'archéologie:

☎ 692 45 54

Bureau des assistants d'histoire ancienne:

☎ 692 45 55

Dessinateur-technicien de fouilles:

M. José Bernal

☎ 692 45 53

### **Institut de géographie (IGUL)**

Bâtiment des Facultés des sciences humaines 2 (BFSH 2), niveau 4  
Dorigny, 1015 Lausanne

Directeur: Professeur Laurent Bridel  
☎ 692 45 66

Secrétariat: Mme Marcia Curchod  
☎ 692 45 62

Géographe-bibliothécaire: M. Pierre-André Piolino  
☎ 692 45 63

Dessinateur-technicien: M. Gaston Clivaz  
☎ 692 46 14

### **Institut Benjamin Constant (IBC)**

Bâtiment central, Dorigny, 1015 Lausanne  
☎ 692 32 20

Directeur: Professeur François Jequier  
Documentaliste: Mme Dominique Verrey ☎ 692 32 20  
Bureau des assistants: ☎ 692 32 20 et 692 32 21

### **Centre de recherches sur les lettres romandes (CRLR)**

Bâtiment central, Dorigny, 1015 Lausanne  
☎ 692 32 18

Direction: Mme Doris Jakubec, professeur associé  
Documentaliste littéraire: Mme José-Flore Tappy  
☎ 692 32 18

Assistante: Mme Anne-Lise Delacrétaz  
☎ 692 32 22

#### **Secrétariat du décanat:**

Mme Anoinette  
Nadal  
☎ 692 45 08  
Mlle Anne Joho,  
apprentie

#### **Secrétariat des publications de la Faculté des lettres Etudes de Lettres:**

Mme Lilia  
Peyrignat  
☎ 692 46 20

#### **Comptabilité:**

M. Walter Stocco  
☎ 692 45 09

#### **Secrétariat des sections:**

Français, français  
médiéval, italien,  
histoire de l'art,  
cinéma  
Mlle Anne C.  
Gaeng  
☎ 692 45 30

Philosophie,  
histoire ancienne,  
archéologie, latin,  
grec, espagnol,  
langues orientales,  
linguistique,  
informatique  
Mme Maritza Erb  
☎ 692 45 52

Allemand, anglais  
Mme Liselene  
Golay-Gay  
☎ 692 46 03

Histoire, langues  
slaves  
Mme Monique  
Tanyeri-Ducress  
☎ 692 46 04

***Département d'histoire et des sciences des religions***

Président: Professeur Jacques Waardenburg  
Professeur Johannes Bronkhorst, ☎ 692 44 72  
Assistante: Mme Maya Burger  
Bureau 5011, Bâtiment des Facultés des sciences humaines 2 (BFSH2)

***Centre de traduction de Lausanne (CTL)***

Responsable: Professeur Walter Lenschen  
Assistante: Mme Brigitte Burger  
☎ 692 45 87

***Institut suisse pour l'étude de l'art***

Bâtiment des Facultés des sciences humaines 2 (BFSH 2), niveau 2  
Dorigny, 1015 Lausanne

Directeur: M. Paul-André Jaccard  
☎ 692 46 45  
Secrétariat: Mme Brigitte Gendroz  
☎ 692 46 46  
Ouvert tous les matins de 8h - 12h (fermé l'après-midi)

***Institut de linguistique et des sciences du langage***

Bâtiment des Facultés des sciences humaines 2 (BFSH 2), niveau 4  
Dorigny, 1015 Lausanne

Directeur: Vacat  
Assistante: Mme Martine Lapaire  
☎ 692 46 29

***Commission romande des 3e cycles de lettres***

Président : Professeur Marcel Pierart (Université de Fribourg)  
Secrétariat : Mme Suzanne Hanhart  
☎ 692 46 21

***Cours de vacances***

Bâtiment des Facultés des sciences humaines 2 (BFSH 2), Dorigny, 1015 Lausanne

Directeur: M. Jean-François Maire  
☎ 692 45 17  
Secrétariat: Mme Andrée Guillaume-Gentil  
☎ 692 45 19

***Bibliothèque universitaire***

Bâtiment central, Dorigny, 1015 Lausanne  
☎ 692 32 02

---

### **3e Cycles romands de Lettres 1991-1992**

---

**PHILOSOPHIE** Philosophie politique  
Professeurs responsables : Otfried Höffe (Fribourg), G. Seel (Berne)  
Thème : Philosophie du droit et de l'Etat  
Organisation : 6 sessions de un jour (8.11.91, 22.11.91, 10.1.92, 24.1.92, 7.1.92) à Fribourg et Münchenwiler et 2 symposium de 1 1/2 jours (13/14.12.91 et 21/22.2.92) à Münchenwiler  
Contact : Otfried Höffe, Université de Fribourg, Institut international de philosophie sociale et politique, Miséricorde, 1700 Fribourg

**ALLEMAND**  
Professeurs responsables : W. Haas (Fribourg), G. Kolde (Genève), A. Näf (Neuchâtel)  
Thème : Grammaire et pragmatique  
Organisation : 2 sessions de 3 jours  
Contact : Anton Näf, Université de Neuchâtel, séminaire de langue et littérature allemande, Espace Louis-Agassiz 1, 2000 Neuchâtel

**ANGLAIS** Littérature anglaise et américaine  
Professeur responsable : Neil Forsyth (Lausanne)  
Thème : Beyond Postmodernism: Ethics and Aesthetics  
Organisation : 1 session de 2 jours  
Contact : Neil Forsyth, Université de Lausanne, section d'anglais, BFSH 2, 1015 Lausanne

Professeur responsable: **Littérature américaine**  
Peter Halter (Lausanne)  
Thème: Tradition et innovation, ou la relation des oeuvres aux mouvements littéraires  
Organisation: 1 session de 2 jours et 1 réunion de 1 jour  
Contact: Peter Halter, Université de Lausanne, section d'anglais, BFSH 2, 1015 Lausanne

Professeurs responsables: **Anglais médiéval**  
M. Bridges-Giacone (Berne), I. J. Kirby (Lausanne), P.B. Taylor (Genève)  
Thème: Théorie de l'image  
Organisation: 1 session de 2 jours  
Contact: Margareth Bridges-Giacone, Université de Berne, Séminaire d'anglais, Gesellschaftst. 6, 3000 Berne

**ESPAGNOL**  
Professeurs responsables : Luis Inigo Madrigal (Genève), Luis Lopez Molina (Genève)  
Thème : La recherche en littératures hispaniques: tradition et nouvelles technologies  
Organisation : 1 session de 5 jours  
Contact : Luis Lopez Molina, Université de Genève, Philosophes 22, 1211 Genève 4

---

**LANGUES ORIENTALES**

Professeurs responsables : J.D. J. Waardenburg (Lausanne), J.-C. Bürgel (Berne/Fribourg), C. Genequand (Genève)  
Thème : La civilisation islamique et sa réception d'autres systèmes de pensée dans l'histoire  
Organisation : 6 sessions de 1 journée, 1 session de 2 jours pendant le semestre d'hiver 1991/92 et 1 colloque.  
Contact : J.D. J. Waardenburg, Université de Lausanne, Département d'histoire et de sciences des religions, BFSH 2, 1015 Lausanne

**SCIENCES DE L'ANTIQUITÉ**

Professeurs responsables : C. Bérard (Lausanne), P. Ducrey (Lausanne)  
Thème : Recherches sur le site d'Erétrie, en Grèce  
Organisation : semestre d'été  
Contact : Claude Bérard, Université de Lausanne, Décanat de la faculté des lettres, BFSH 2, 1015 Lausanne

**ETHNOLOGIE**

Professeurs responsables : G. Berthoud (Lausanne), P. Centlivres (Neuchâtel), Chr. Giordano (Fribourg), M. Kilani (Lausanne), W. Marschall (Berne)  
Thème : Universalisme et relativisme: un débat d'actualité  
Organisation : 2 sessions de 3 jours  
Contact : Christian Giordano, Université de Fribourg, Séminaire d'ethnologie, Miséricorde, 1700 Fribourg

**SCIENCES DU LANGAGE (2 projets)**

Professeurs responsables : A.-C. Berthoud (Lausanne), B. Py (Neuchâtel), D. Coste (Genève)  
Thème : Linguistique de l'acquisition  
Organisation : 4 sessions de 2 jours  
Contact : Anne-Claude Berthoud, Université de Lausanne, Section de linguistique, BFSH 2, 1015 Lausanne

Professeur responsable : R. Jolivet (Lausanne)  
Thème : Langage et société  
Organisation : 3 sessions de 2 jours  
Contact : Rémi Jolivet, Université de Lausanne, Section de linguistique, BFSH 2, 1015 Lausanne

*Les étudiants intéressés (doctorants, chercheurs liés aux universités romandes) sont priés de prendre contact avec les professeurs responsables. Certains séminaires sont ouverts à des candidats au DEA de la région Rhône-Alpes, dans la limite des places disponibles.*

*Ces projets seront soumis à la Commission romande des 3e cycles de lettres et à la CCR. Ils peuvent être modifiés jusqu'en juin 1991.*



## Philosophie

---

### ● Cours généraux (1er et 2e certificat)

Le problème de la vérité dans l'histoire de la philosophie occidentale	Ingeborg Schüssler, po	2h C	103
Technique et éthique	Ingeborg Schüssler, po	2e C	103
La nature comme objet de connaissance : La "crise des sciences européennes" selon Husserl	Raphaël Célis, po	2h C	105
La nature comme objet de connaissance : de Wittgenstein à Feyerabend et Rorty	Raphaël Célis, po	2e C	105
Histoire de la philosophie antique I :			
- Les présocratiques	Ada Neschke, po	2h C	111
- Les sophistes	Ada Neschke, po	2e C	111
Logique formelle : propositions, prédicats, notions de formalisation (cours accessible à tous les étudiants)	Marie-Jeanne Borel, po	2 C	122
Exercices de logique	Assistant	2 TP	122

### 2e, 3e et 4e année

Introduction à la philosophie de la Renaissance, passage du Moyen-Age aux Temps modernes (Nicolas de Cues : "De Mente")	Ingeborg Schüssler, po	2e C/S	115
La question de l'art chez Nietzsche	Ingeborg Schüssler, po	2h C/S	115

### ● 1er certificat

#### 1ère année

Interprétation de textes:			
- Leibniz, "Discours de Métaphysique"	Sylvie Bonzon, ag	2h S	101 101/1
- Une oeuvre à choisir	Sylvie Bonzon, ag	2e S	101 101/1

#### 1ère et 2e année

Introduction à la philosophie			
La découverte de l'homme intérieur : Platon, Plotin et Saint Augustin	Raphaël Célis, po	2h C/S	104
Introduction à la philosophie			
La découverte de l'homme intérieur : Descartes et Malbranche	Raphaël Célis, po	2e C/S	104
Dialogue et dialectique chez Platon (pour hellénistes)	Ada Neschke, po	2e S	112
Lecture cursive : Exercices autour de l'intentionnalité chez Husserl	Pierre-Yves Hunziker, ass et François Menoud, ass	2h TP	103 105

Abréviations : po = professeur ordinaire; pe = professeur extraordinaire; pas = professeur associé; pat = professeur assistant; ag = agrégé; ma = maître assistant; sup = suppléant;

---

Lecture cursive : La question de l'esthétique chez Hegel	François Menoud, ass	2e TP 103 105
Lecture cursive : De Husserl à Derrida A propos de l'origine de la déconstruction derridienne	Pierre-Yves Hunziker, ass	2e TP 105

**2e année**

La conception problématique de l'argumentation Préparation à la dissertation philosophique Interprétation de textes :	Marie-Jeanne Borel, po Assistant	2C/S 106
- Platon (République), Aristote (Politique)	Ada Neschke, po	2h S 102
- Bodin (6 livres de la République), Hobbes (Leviathan)	Ada Neschke, po	2e S 102

● **2e certificat**

*3e et 4e année*

Volonté, finalité et liberté Lecture de textes de Thomas d'Aquin et Duns Scot	André de Muralt, pas	2C/S 113
Epistémologie : Traduction, savoir, philosophie	Marie-Jeanne Borel, po	2S 121
La philosophie de l'action de Paul Ricoeur	Raphaël Célis, po	2e C/S 131
Dialogue et dialectique chez Platon (pour hellénistes)	Ada Neschke, po	2h S 112

● **2e certificat et enseignement postgrade**

*4e année et suivantes*

La liberté et le mal chez Kant et Schelling	Raphaël Célis, po Pierre Gisel, po Denis Müller, po Ingeborg Schüssler, po	2h C/S 114
Séminaire de recherche : Questions fondamentales de la philosophie de l'art	Ingeborg Schüssler, po	2e C/S 114

**Enseignement postgrade**

Le voir et le savoir : constructions discursives en sciences	Jean-Michel Adam, po Marie-Jeanne Borel, po Claude Calame, po Mondher Kilani, po Patrick Seriot, po	1C/S 132
---	---	----------

*ass = assistant; pi = professeur invité; pd = privat-docent; \* tous les 15 jours; C = cours;  
Ex = exercices; TP = travaux pratiques; S = séminaires; h = hiver; e = été*

## Histoire

---

### ● Histoire médiévale

#### 1er et 2e certificat

Le pouvoir des images au Moyen Age	Agostino Paravicini Bagliani, po 2	C	201
Introduction au Moyen Age	Agostino Paravicini Bagliani, po 2	S	200
Histoires de femmes (XIIe–XVe s.)	Kathrin Utz Tremp, ma Bernard Andenmatten, ass		
La Légende Dorée de Jacques de Voragine	Agostino Paravicini Bagliani, po 2h	S	203
	Bernard Andenmatten, ass en collaboration avec Eric Junod, po (théologie)		
La Maison de Savoie au Moyen Age : héraldique, emblématique, rituels "Montaillou" : une re-lecture. Cathares et Vaudois au bas Moyen Age	Agostino Paravicini Bagliani, po 2e	S	203
Du contrat de mariage au testament : regards sur le couple et ses enfants (Valais, XIVe–XVIe s.)	Bernard Andenmatten, ass Kathrin Utz Tremp, ma	2	S 202
Paléographie : les écritures de l'Antiquité et du Haut Moyen Age	Pierre Dubuis, pd	2	C/S 205
Latin médiéval : la poésie religieuse du Moyen Age	Ansgar Wildermann, sup	2	TP 204
	Ansgar Wildermann, sup	1	TP 225

#### Mémoires et doctorants

Séminaire de recherche en histoire médiévale		2*	S 206
---	--	----	-------

### ● Histoire moderne

#### 1er et 2e certificat

L'Europe politique au XVIIe siècle : une crise de croissance de l'Etat moderne ?	Alain Dubois, po	2	C 209
1ère année			
Introduction à l'histoire moderne	Norbert Furrer, ma	2	C/S 210
2e année et 2e certificat			
La Ville en France et villes de France au XVIIe siècle : les discours, les espaces, la société et les pouvoirs	Alain Dubois, po	2	C/S 208
Le pouvoir, une affaire de familles : le patriciat suisse au XVIIe siècle	Alain Dubois, po	2	C/S 211
Mémoires et doctorants			
Séminaire de recherche : méthode, historiographie et critique de sources	Alain Dubois, po Norbert Furrer, ma	2*	S 212

Abréviations : po = professeur ordinaire; pe = professeur extraordinaire; pas = professeur associé; pat = professeur assistant; ag = agrégé; ma = maître assistant; sup = suppléant;

---

● **Histoire contemporaine**

**1er et 2e certificat**

L'Afrique aux XIXe et XXe siècles : la construction de l'identité	Patrick Harries, pi	2 S	219
Afrique du Sud : histoire du racisme et de l'apartheid	Patrick Harries, pi	2 C	220
Histoire de la Suisse : de l'Ancien Régime à la formule magique	Hans-Ulrich Jost, po	1 C	213
L'Afrique noire : de la mise en valeur coloniale au désastre actuel du développement	Bouda Etemad, sup	2 C/S	217
Le Mezzogiorno italien : genèse et reproduction	Dario Lopreno, ma	2 S	221
Premiers pas en micro-informatique	Dario Lopreno, ma	2 TP	222

**1er certificat**

Introduction à l'histoire contemporaine (réservé aux étudiants de 1ère année)	Vacat	2 C/S	218
Aspects et problèmes de la Suisse du XIXe siècle	Hans-Ulrich Jost, po	2 S	214

**2e certificat**

Théories et discours économiques 1880–1929 (travaux de recherches)	Hans-Ulrich Jost, po	2 S	215
---	----------------------	-----	-----

**Etudes postgrades**

Méthodes et concepts de l'histoire	Hans-Ulrich Jost, po	2* S	216
------------------------------------	----------------------	------	-----

**Français**

● **Langue et littérature françaises modernes**

**Cours généraux (1er et 2e certificat)**

Le chaos	Jean Molino, po	2 C	300/1
Raymond Queneau	André Wyss, po	1e C	300/2
Paysages et visages dans l'oeuvre de Gustave Roud	Vacat	1h C	300/3
Poésie de notre temps. Approche de quelques textes	Vacat	1e C	300/4

**1ère et 2e année**

**Littérature générale :**

– Jean-Jacques Rousseau	Claude Reichler, po	1h C	310/1
– Poésie, peinture, musique	André Wyss, po	1e C	310/2

ass = assistant; pi = professeur invité; pd = privat-docent; \* tous les 15 jours; C = cours;  
Ex = exercices; TP = travaux pratiques; S = séminaires; h = hiver; e = été

*Programme des cours 1991/92*

---

**1er certificat**

*1ère année*

*Introduction aux études littéraires*

Hiver : – le roman	Jean-Daniel Gollut, ag	2 S	311/1
Été : – la poésie	Jean-Daniel Gollut, ag	2 S	311/2
	Noël Cordonier, ma	2 S	311/3
	Noël Cordonier, ma	2 S	311/4
	Albert Farchadi, sup	2 S	311/5

*2e année*

*Analyse de textes*

– Balzac, "Le Lys dans la vallée"	Arnaud Tripet, pas	2h S	322/1
– Malraux, "L'Espoir"	Jean Molino, po	2h S	322/2
– Baudelaire, "Les Fleurs du mal"	André Wyss, po	2h S	322/3
– Rousseau, "La Nouvelle Héloïse"	Claude Reichler, po	2h S	322/4
– Hugo, "Quatre-vingt-treize"	Albert Farchadi, sup	2h S	322/5
– Flaubert, "Trois Contes"	Arnaud Tripet, po	2e S	322/1
– [Guilleragues], "Lettres portugaises"	Jean Molino, po	2e S	322/2
– Raymond Queneau, "L'Instant fatal"	André Wyss, po	2e S	322/3
– Racine, tragédies	Claude Reichler, po	2e S	322/4
– Barbey d'Aurevilly, "Le Chevalier des Touches"	Albert Farchadi, sup	2e S	322/5

*Histoire littéraire*

Hiver :	Arnaud Tripet, po	2 S	323/1
– Aspects du romantisme (1)	Claire Jaquier Kaempfer, ma	2 S	323/2
Été :	Albert Farchadi, sup	2 S	323/3
– Aspects du romantisme (2)	Albert Farchadi, sup	2 S	323/4

*Atelier d'écriture*

L'explication de texte écrite	Claire Jaquier Kaempfer, ma	2h TP	324/1
L'explication de texte écrite	Noël Cordonier, ma	2 TP	324/2

**2e certificat**

*Séminaires*

– Maeterlinck–Debussy, "Pelléas et Mélisande"	Jean Molino, po	2h S	335/1
– Textes d'écrivains sur la peinture (début du XXe s.)	Claude Reichler, po en collaboration avec Danielle Chaperon, ass	2h S	335/2
– La littérature aphoristique	André Wyss, po en collaboration avec Philippe Moret, ass	2h C/S	335/3
– Littérature et altérité (XIXe–XXe s.)	Claude Reichler, po	1h C/S	335/4
– La parole singulière : littérature et contre-discours en Suisse romande I	Vacat	2h S	335/5
– Poésie 1570–1620	Arnaud Tripet, po	2e S	335/1
– De la vulgarisation scientifique à la poésie (fin du XIXe, début du XXe siècle) : l'espace	Claude Reichler, po en collaboration avec Danielle Chaperon, ass	2e S	335/2

*Abréviations : po = professeur ordinaire; pe = professeur extraordinaire; pas = professeur associé; pat = professeur assistant; ag = agrégé; ma = maître assistant; sup = suppléant;*

---

- Deux relations de voyage en Amérique au XVIe s. : André Thevet et Jean de Léry	Claude Reichler, po	2e S	335/4
- La parole singulière : littérature et contre-discours en Suisse romande II	Vacat	2e C/S	335/5
- Mythologies de l'amour dans le roman de la fin du XVIIIe siècle	Claire Jaquier Kaempfer, ma	2e S	335/6
<i>Stylistique historique</i>			
- Style et stylistique de Proust	André Wyss, po	2h S	336/1
- Les trois styles	Jean Molino, po	2e S	336/2
<i>Atelier d'écriture</i>			
- L'essai bref	André Wyss, po	2e TP	334/1
- L'essai bref	Noël Cordonier, ma	2e TP	334/2
- Travaux de recherche et mémoires	Jean-Daniel Gollut, ag	2 TP	344
<i>Approche sémio-linguistique des textes littéraires:</i>			
- Le portrait	Jean-Daniel Gollut, ag	2h S	337
<i>Cours-séminaire de formation continue (ouvert aux étudiants de deuxième partie)</i>			
Méthodes critiques pour l'analyse littéraire : panorama, bilans, perspectives	Noël Cordonier, ma	2h S	355
<i>Séminaire postgrade :</i>			
- Le sublime	Arnaud Tripet, po	2e S	365
<i>(ouvert aux étudiants de 4e année, aux licenciés et aux doctorants)</i>			

● **Linguistique française**  
**Cours généraux (1er et 2e certificat)**

Le récit : approche rhétorique et linguistique	Jean-Michel Adam, po	1h C	2000
L'énonciation dans les textes : lecture	Jean-Michel Adam, po	1e C	2001
<b>1er certificat</b>			
<i>1ère année</i>			
Introduction à la linguistique française	Jean-Michel Adam, po	1 C	2010
Introduction à la linguistique française	Laurent Perrin, ma	2 S	2011/1 et 2011/2
Travaux pratiques de linguistique française	Laurent Perrin, ma	2 TP	2012
<i>2e année</i>			
Enonciation et textualité	Jean-Daniel Gollut, ag	1 S	2021/1 à 2021/3
Travaux écrits de linguistique (préparation et évaluation)	Jean-Daniel Gollut, ag	1 TP	2022/1 et 2022/2

*ass = assistant; pi = professeur invité; pd = privat-docent; \* tous les 15 jours; C = cours; Ex = exercices; TP = travaux pratiques; S = séminaires; h = hiver; e = été*

**2e certificat**

**3e et 4e année**

"L'appareil formel de l'énonciation" : relecture des hypothèses de Benveniste	Jean-Michel Adam, po	2h S	2030
Aspects de la cohésion textuelle : isotopie, hétérotopie et poly-isotopie	Jean-Michel Adam, po	2h S	2031
Figures de rhétorique et interprétation : métaphore, hyperbole, ironie	Laurent Perrin, ma	2h S	2032
Approche sémio-linguistique de textes littéraires : le portrait	Jean-Daniel Gollut, ag	2h S	2033
Le monologue narratif au théâtre			
Approche dramaturgique et linguistique	Jean-Michel Adam, po	2e S	2034
De la phrase au texte : la période	Jean-Michel Adam, po	2e S	2035
La fonction argumentative des figures : hyperbole et ironie (ouvert aux enseignants, formation continue)	Laurent Perrin, ma	2e S	2036

● **Littérature comparée**

**Cours généraux (1er et 2e certificat)**

Introduction à la littérature comparée	Manfred Gsteiger, po	2h C/S	401
Formes de la réception littéraire inter- culturelle (lectures de textes)	Manfred Gsteiger, po	2e C/S	401

**2e certificat**

**3e et 4e année**

L'image de la ville dans les littératures suisses	Manfred Gsteiger, po en collaboration avec des assistantes d'un projet de recherche du FNRS	2h S	436
La "Divine Comédie" en France	Manfred Gsteiger, po	2e S	436
Aspects du conte populaire européen	Manfred Gsteiger, po	2h S	437
La mythologie du Rhin	Manfred Gsteiger, po	2e S	437

● **Langue et littérature françaises médiévales**

**Cours généraux (1er et 2e certificat)**

Les sons et les mots	Eric Hicks, po	1h C	501
----------------------	----------------	------	-----

**1er certificat**

**1ère année**

Introduction à la vie littéraire au Moyen Age	Eric Hicks, po	1h C	510
Lecture de textes médiévaux	Eric Hicks, po en collaboration avec Denis Billotte, sup et Manuela Python, ass	1h TP	511/ 1-5

---

Abréviations : po = professeur ordinaire; pe = professeur extraordinaire; pas = professeur asso-  
cié; pat = professeur assistant; ag = agrégé; ma = maître assistant; sup = suppléant;

---

*Littérature médiévale:*

- Douin de Lavesne, "Trubert"	Eric Hicks, po	2e S	5111
- Sujet à préciser	Vacat	2e S	5112
- Sujet à préciser	Vacat	2e S	5113
- Douin de Lavesne, "Trubert"	Denis Billotte, sup	2e S	5114
		et	5115

Explication philologique:

choix de fables	François Zufferey, pas	2e S	512
Lecture cursive d'ancien français	Véronique Roncoroni, ass	2h TP	513
La formation linguistique du domaine gallo-roman	François Zufferey, pas	1h C	514
Grammaire comparée de l'ancien français et de l'ancien provençal	François Zufferey, pas	1e C	514
Linguistique gallo-romane:			
- lexicologie	Denis Billotte, sup	2h C/S	515
- syntaxe	Denis Billotte, sup	2e C/S	515

*2e année*

*Littérature médiévale :*

- Adam de la Halle, "Le Jeu de la Feuillée"	Eric Hicks, po	2h S	5211
- Sujet à préciser	Vacat	2h S	5212
- Sujet à préciser	Vacat	2h S	5213
- "Le Roman de Renart"	Denis Billotte, sup	2h S	5214
		et	5215

Explication philologique :

"Guillaume de Palerne"	François Zufferey, pas	2h S	522
Lecture cursive d'ancien français	Denis Billotte, sup	2e TP	523
Dialectologie gallo-romane du Moyen Age	François Zufferey, pas	1h C/S	524
Lecture de textes en ancien provençal	François Zufferey, pas	1h S	526
Ancien provençal: explication de "La Cour d'Amour"	François Zufferey, pas	1e S	526

*2e certificat*

*3e et 4e année*

Littérature française médiévale	Vacat	2h C/S	531
"La Farce de maître Pathelin"	Eric Hicks, po	2e C/S	531
Littérature française médiévale	Vacat	2e C/S	532
Le grossier et le grotesque	Eric Hicks, po	1h C/S	533
Autour de l'"Epître Othéa" de Christine de Pizan : la survivance des dieux antiques	Eric Hicks, po	2e C/S	533
Aspects de la temporalité dans le récit médiéval	François Zufferey, pas	1h C/S	535
Introduction à la toponymie gallo-romane (ouvert aux historiens)	François Zufferey, pas	2e C/S	537

ass = assistant; pi = professeur invité; pd = privat-docent; \* tous les 15 jours; C = cours; Ex = exercices; TP = travaux pratiques; S = séminaires; h = hiver; e = été



## Histoire ancienne

---

### Cours généraux

Epigraphie latine Vacat 2 C/S 611

### 1er certificat

#### 1ère année

Introduction à l'histoire ancienne Anne Bielman, sup 2 C/S 6011  
6012

#### 1ère et 2e année

L'histoire de la Grèce hellénistique depuis Alexandre le Grand Adalberto Giovannini, pi 2 C/S 602  
Rome et ses problèmes économiques et sociaux au IIe siècle av. J.-C. Erhard Grzybek, sup 2h S 603  
Poésie et histoire : le monde homérique Erhard Grzybek, sup 2e S 603

### 2ème certificat

#### 3e et 4e année

Comment les Anciens voyaient-ils la nature ? Pierre Ducrey, po en collaboration avec Paola Ceccarelli, ass 2h C/S 605

Colonisation et colons dans l'Antiquité gréco-romaine Pierre Ducrey, po en collaboration avec Paola Ceccarelli, ass 2e C/S 605

Quelques cités grecques d'Asie mineure d'après leurs inscriptions Pierre Ducrey, po en collaboration avec Paola Ceccarelli, ass 2h C/S 606

Inscriptions d'époque géométrique et d'époque archaïque sur documents figurés et autres Pierre Ducrey, po en collaboration avec Claude Bérard, po et Paola Ceccarelli, ass 2e C/S 606

### 3ème cycle

Erétrie, atelier de recherches interdisciplinaires Pierre Ducrey, po Claude Bérard, po e C/S 740

## Archéologie classique et provinciale romaine

---

### Cours généraux

Fouilles archéologiques pendant l'été avec la collaboration des assistants Daniel Paunier, po TP 798

### 1er certificat

#### 1ère année

Techniques de recherches et notions de base. Travaux pratiques pour tous les étudiants en archéologie de 1ère année. Assistants 2 S 799

Abréviations : po = professeur ordinaire; pe = professeur extraordinaire; pas = professeur associé; pat = professeur assistant; ag = agrégé; ma = maître assistant; sup = suppléant;

---

**1ère et 2e année**

Des mystères. Approche archéologique de phénomènes religieux ésotériques	Claude Bérard, po	1h C	700
Les mystères d'Eleusis	Claude Bérard, po	2h S	710
Développements des arts grecs en Grande Grèce et Sicile	Claude Bérard, po	1e C	700
Inscriptions d'époque géométrique et d'époque archaïque sur documents figurés et autres	Claude Bérard, po en collaboration avec Pierre Ducrey, po Paola Ceccarelli, ass	2e S	710

**2e certificat**

**3e et 4e année**

Analyse et publication du matériel archéologique II	Daniel Paunier, po	2 C	755
Séminaire de recherches	Daniel Paunier, po	2 S	756

**1er et 2e certificat**

**Toutes les années**

La Gaule cisalpine	Daniel Paunier, po	1h C	752
Sites et documents relatifs à la Gaule cisalpine	Daniel Paunier, po	2h S	753
Le vicus gallo-romain	Daniel Paunier, po	1 C	754
Les provinces alpestres	Daniel Paunier, po	1e C	755
Sites et documents relatifs aux provinces alpestres	Daniel Paunier, po	2e S	756
Techniques de fouilles et de laboratoire	Daniel Paunier, po	2 C/S	757
Châtiments, supplices et tortures dans l'iconographie attique	Monique Halm-Tisserant, sup	1h C	720
Rapports entre l'iconographie et la pénalité	Monique Halm-Tisserant, sup	2h S	720
La question des échelles et de l'espace dans la peinture de vases de l'époque archaïque à la fin du Ve siècle	Monique Halm-Tisserant, sup	1e C	720
Représentations de l'homoncule : naissances merveilleuses, sommeil et mort	Monique Halm-Tisserant, sup	2e S	720

**3ème cycle**

Erétrie, atelier de recherches interdisciplinaires	Claude Bérard, po Pierre Ducrey, po	e C/S	740
--	--	-------	-----

*N.B.: Des cours et séminaires d'histoire ancienne font partie intégrante du programme d'archéologie classique et provinciale romaine*

*ass = assistant; pi = professeur invité; pd = privat-docent; \* tous les 15 jours; C = cours; Ex = exercices; TP = travaux pratiques; S = séminaires; h = hiver; e = été*

## Langue et littérature latines

---

### Cours généraux

L'historiographie de l'Antiquité tardive	François Paschoud, pi	1h C	809
La poésie alexandrine à Rome	François Spaltenstein, ag	1e C	809
Aspects de la littérature latine chrétienne	André Schneider, pi	1h C	819
La poésie élégiaque	Helena Junod, ag	1e C	829
Aspects généraux de la littérature latine	Helena Junod, ag	1h C/S	831
Lecture de textes	Helena Junod, ag	2h TP	851

### 1er certificat

#### 1ère année

Proséminaire	François Spaltenstein, ag	2h S	801
Stylistique latine I	François Spaltenstein, ag	2TP	803
Explication de texte : Minucius Felix, "L'Octavius"	André Schneider, pi	2h S	802
Explication de texte : Ovide, "Les Amours". Livre I	Helena Junod, ag	2e S	802
Introduction à la linguistique historique	Claude Sandoz, pe	1 C	1660
Description et histoire des langues classiques	Claude Sandoz, pe	1 C	1661

#### 2e année

Stylistique latine II	François Spaltenstein, ag	2TP	804
Explication de texte : Minucius Felix, "L'Octavius"	André Schneider, pi	2h S	802
Explication de texte : Juvénal	Philippe Mudry, po	2e S	805
Linguistique indo-européenne : étymologie et histoire des mots	Claude Sandoz, pe	2e S	1662
Types de dérivés nominaux dans les langues classiques	Claude Sandoz, pe	2e S	1662

### 2e certificat

Textes et problèmes en relation avec l'historiographie de l'Antiquité tardive	François Paschoud, pi	2h S	806
Properce. Livre IV	François Spaltenstein, ag	2e S	806
Séminaire de recherche : Romains et Etrusques, témoignages littéraires	Philippe Mudry, po	2e S	841
Exercices de version	François Spaltenstein, ag	2h TP	821
Exercices de version	Philippe Mudry, po	2e TP	821
Linguistique indo-européenne : étymologie et histoire des mots	Claude Sandoz, pe	2e S	1662
Types de dérivés nominaux dans les langues classiques	Claude Sandoz, pe	2e S	1662

Abréviations : po = professeur ordinaire; pe = professeur extraordinaire; pas = professeur associé; pat = professeur assistant; ag = agrégé; ma = maître assistant; sup = suppléant;

---

● **Cours de langue latine pour étudiants non latinistes**

Première année	François Mottas, ag et François Spaltenstein, ag	2 TP 810
Deuxième année	François Mottas, ag et François Spaltenstein, ag	2 TP 811

**Langue et littérature grecques**

**Cours généraux**

Mythe et histoire : Hérodote et les débuts de l'historiographie grecque	Claude Calame, po	2h C 902
Introduction à la papyrologie	Claude Calame, po	1* TP 907

**1er certificat**

<b>1ère année</b>		
Introduction à la linguistique historique	Claude Sandoz, pe	1 C 1660
Description et histoire des langues classiques	Claude Sandoz, pe	1 C 1661

**1er et 2e certificat**

<b>2e, 3e et 4e année</b>		
Linguistique indo-européenne : étymologie et histoire des mots	Claude Sandoz, pe	2h S 1662
Types de dérivés nominaux dans les langues classiques	Claude Sandoz, pe	2e S 1662

**1ère et 2e année**

Explication de texte :		
- Poètes archaïques : iambographes et élégiaques	Claude Calame, po	2h S 901
- Thucydide	Claude Calame, po	2e S 901
Connaissance pratique de la langue grecque	Claude Calame, po	1* TP 905
Explication de texte philosophique	Ada Neschke, po	2e S 112

**2e certificat**

<b>3e et 4e année</b>		
Histoire de la philosophie antique (cours également destiné aux non-hellénistes)	Ada Neschke, po	2 C/S 111
Séminaire de philosophie antique	Ada Neschke, po	2h C/S 113
Aspects de l'enquête d'Hérodote : les religions des autres	Claude Calame, po	2e S 904
Version	Claude Calame, po	1* TP 906
Lecture cursive	Claude Calame, po	1* TP 908

ass = assistant; pi = professeur invité; pd = privat-docent; \* tous les 15 jours; C = cours; Ex = exercices; TP = travaux pratiques; S = séminaires; h = hiver; e = été

Programme des cours 1991/92

**Enseignement postgrade (interdisciplinaire)**

Le voir et le savoir :	Jean-Michel Adam, po	2h C/S 909
constructions discursives	Marie-Jeanne Borel, po	
des sciences	Claude Calame, po	
	Mondher Kilani, po	
	Patrick Seriot, po	

Histoire grecque :

*voir sous histoire ancienne*

Archéologie grecque :

*voir sous archéologie classique*

● **Introduction à la langue grecque**

**1er certificat**

Première année	Louis Graz, ag	4 TP 910
Deuxième année	Louis Graz, ag	2 TP 911

**Langue et littérature italiennes**

**Cours généraux (1er et 2e certificat)**

*Letteratura :*

- Poesia dell'età romantica	Antonio Stäuble, po	2h C 1000
- Manzoni e il romanzo storico	Antonio Stäuble, po	2e C 1000
- Dante prima della "Commedia"	Vacat	1h C 1001
- La Neoavanguardia	Jean-Jacques Marchand, pe	1e C 1001

*Filologia :*

- Dal latino volgare alle lingue romanze	Giovanni Papini, po	2h C 1002
- Primi documenti del volgare in Italia	Giovanni Papini, po	2e C 1002

**1er certificat**

*1ere année*

Introduzione alla storia letteraria	Vacat	2h C/S 1003
Introduzione alla storia letteraria	Jean-Jacques Marchand, pe	2e C/S 1003

*Proseminario I :*

- Poesia italiana : dalla scuola siciliana al "dolce stil novo" (gruppo 1)	Denis Fachard, ma	2h S 1011/1
- Pirandello, "Novelle per un anno" (gruppo 1)	Denis Fachard, ma	2e S 1011/1
- Boccaccio e la prosa del Trecento (gruppo 2)	Maurizio Miglioli, ag	2h S 1011/2
- Dino Campana e la lirica primonovecentesca (gruppo 2)	Maurizio Miglioli, ag	2e S 1011/2

*Abréviations : po = professeur ordinaire; pe = professeur extraordinaire; pas = professeur associé; pat = professeur assistant; ag = agrégé; ma = maître assistant; sup = suppléant;*

Laboratorio linguistico ed espressione orale:

- |              |                       |             |
|--------------|-----------------------|-------------|
| - (gruppo 1) | Maurizio Miglioli, ag | 1 Ex 1031/1 |
| - (gruppo 2) | Maurizio Miglioli, ag | 1 Ex 1031/2 |

**1er certificat**

*1ère et 2e année*

Esercizi di traduzione e di avviamento al componere:

- |              |                       |             |
|--------------|-----------------------|-------------|
| - (gruppo 1) | Maurizio Miglioli, ag | 2 Ex 1032/1 |
| - (gruppo 2) | Maurizio Miglioli, ag | 2 Ex 1032/2 |
| - (gruppo 3) | Roberto Barbone, ass  | 2 Ex 1032/3 |

*2e année*

*Proseminario II :*

- |   |                       |             |
|---|-----------------------|-------------|
| - Le tendenze attuali della critica letteraria (gruppo 1)                       | Antonio Stäuble, po   | 2h S 1012/1 |
| (gruppo 2)  | Armand Francillon, ag | 2h S 1012/2 |
| - Petrarca (gruppo 1)   | Antonio Stäuble, po   | 2e S 1012/1 |
| - Eugenio Montale (gruppo 2)  | Armand Francillon, ag | 2e S 1012/2 |
| Aspetti e problemi della storia linguistica dell'Italia moderna e contemporanea | Denis Fachard, ma     | 2 S 1022    |
| Metrica, retorica e critica testuale  | Armand Francillon, ag | 2 C/S 1023  |

**2e certificat**

*3e et 4e année*

*Seminari di letteratura :*

- |  |                           |             |
|--|---------------------------|-------------|
| - La "Divina Commedia" : il tema del viaggio (gruppo 1)    | Antonio Stäuble, po       | 2h S 1013/1 |
| - La "Divina Commedia" : i canti politici                  | Antonio Stäuble, po       | 2e S 1013/1 |
| - La novella del Seicento (gruppo 2)                       | Vacat                     | 2h S 1013/2 |
| - Testo e paratesto nelle opere del Machiavelli (gruppo 2) | Jean-Jacques Marchand, pe | 2e S 1013/2 |

*Seminari di filologia :*

- |  |                      |             |
|--|----------------------|-------------|
| - Prosatori del Trecento (gruppo 1)                            | Giovanni Papini, po  | 2h S 1024/1 |
| - Genetica testuale per le "Myrica" del Pascoli (gruppo 1)     | Giovanni Papini, po  | 2e S 1024/1 |
| - I "Trionfi" del Petrarca (gruppo 2)                          | Giovanni Papini, po  | 2h S 1024/2 |
| - Genetica testuale per "Rime e Ritmi" del Carducci (gruppo 2) | Giovanni Papini, po  | 2e S 1024/2 |
| Correzione di componimenti                                     | Fabio Boschetti, ass | 2 Ex 1040   |

*ass = assistant; pi = professeur invité; pd = privat-docent; \* tous les 15 jours; C = cours; Ex = exercices; TP = travaux pratiques; S = séminaires; h = hiver; e = été*

*Programme des cours 1991/92*

---

- III: Werkstatt Schreiben II	Peter Gasser, ma	2h TP 1224
- III: Deutsche Phonetik und Intonation (2 Gruppen)	Edith Slembek, ag	1h TP 1225
- IV: Rhetorische Textanalyse II (2 Gruppen)	Edith Slembek, ag	2e TP 1225
- IV : Rhetorische Textanalyse : Persönliche Beratung	Edith Slembek, ag	1e TP 1225
Proseminare		
- III : Einführung in das Studium der deutschen Literatur : Kafka, Schiller (2 Gruppen)	Christiaan Hart Nibbrig, po Roger Müller-Farguell, ass	2h S 1220
- IV : Einführung in das Studium der deutschen Literatur : Methoden der Literaturwissenschaft (2 Gruppen)	Christiaan Hart Nibbrig, po Roger Müller-Farguell, ass	2e S 1220
- III : Einführung in das Studium der deutschen Sprache	Alexander Schwarz, pat Susanne Wokusch, ass	2h S 1222
- IV : Einführung in das Studium der deutschen Sprache	Alexander Schwarz, pat Susanne Wokusch, ass	2e S 1222

● **2e certificat**

*3e et 4e année*

Hauptseminare:

- Zur Literaturgeschichte des Essens	Christiaan Hart Nibbrig, po	2h S 1231
- Rainer Maria Rilke	Christiaan Hart Nibbrig, po	2e S 1231
- Friedrich Dürrenmatt : Aspekte des Prosawerks	Wilfred Schiltknecht, pas	2h S 1232
- Literatur u. Angst. Texte der Postmoderne	Wilfred Schiltknecht, pas	2e S 1232
- Waffen und Wörter : Zur deutschen Literatur im ersten Weltkrieg	Peter Utz, po	2h S 1233
- Frank Wedekind	Peter Utz, po	2e S 1233
- Das Nibelungenlied und seine Rezeption	Walter Lenschen, po	2e S 1234
- Nachklassische Literatur im Mittelalter	Walter Lenschen, po	2e S 1234
- Sprachdidaktisches Hauptseminar : Projektarbeit	Alexander Schwarz, pat	2h S 1235
- Das Deutsch der Comics	Alexander Schwarz, pat	2e S 1235
Sprachübungen : Methodik		
Kolloquien :	Edith Slembek, ag	1h TP 1237
- Oberseminar für Fortgeschrittene	Christiaan Hart Nibbrig, po	2e S 1241
- für Fortgeschrittene	Peter Utz, po	2h S 1242
- Philologisches Forum	Walter Lenschen, po	2h*S 1243
- Philologisches Forum	Walter Lenschen, po	2e*S 1243

---

*Abréviations : po = professeur ordinaire; pe = professeur extraordinaire; pas = professeur associé; pat = professeur assistant; ag = agrégé; ma = maître assistant; sup = suppléant;*

---

## Langue et littérature anglaises

### ● Cours généraux (1er et 2e certificat)

Aspects of Narrative	Peter Halter, po	2h	1301
English Drama	Neil Forsyth, po	1e	1301
The Story of English	Neil Forsyth, po et assistant(e)s	1e	1303

### ● 1er certificat

#### 1ère année

Introduction to Literary Analysis (4 groups)	Peter Halter, po avec des membres du corps intermédiaire	2h S	1311
Explication de texte I :		2e S	1312
- Shakespeare			
"The Merchant of Venice"	Margaret Tudeau, sup		
- Arthur Miller	Peter Halter, po		
- Wallace Stevens	Beverly Maeder, sup		
English Literature Survey I (3 groups)	Neil Forsyth, po Peter Winnington, ag	1	C/S 1313
American Literature Survey (3 groups)	Roelof Overmeer, sup	1	C/S 1314
Structure and Use of the English Language (3 groups)	Raymond Peitrequin, ag	2	C/S 1315
Language Laboratory I (4 groups)	Peter Winnington, ag avec la collaboration d'assistant(e)s	1	TP 1316
Practical Language Work I (4 groups)	Neil Forsyth, po avec des membres du corps intermédiaire	2	TP 1317

#### 2e année

Explication de texte II :			1321
- Elisabeth Gaskell, "North and South"	Margaret Tudeau, sup	2h S	
- Hardy, Poems and Stories	Adam Piette, ass	2h S	
- Ford, "The Good Soldier"	Raymond Peitrequin, ag	2h S	
- Mary Shelley, "Frankenstein" et Bram Stoker, "Dracula"	Toni Johnson, sup	2h S	
- Tennyson	Ian Kirby, po	2e S	
- Shakespeare, Sonnets	Roelof Overmeer, sup	2e S	
English Literature Survey II (2 groups)	Neil Forsyth, po	1h C/S	1322
History of the English Language	Ian Kirby, po	2h	1323
Introduction to Medieval Literature (2 groups)	Ian Kirby, po	2e C/S	1324
Language Laboratory (2 groups)	Françoise Le Saux, 1ère ass Peter Winnington, ag	1 TP	1325
Practical Language Work II (3 groups)	Neil Forsyth, po avec des membres du corps intermédiaire	1 TP	1326
Exercices in Phonology and Syntax	Raymond Peitrequin, ag	2 TP	1327

ass = assistant; pi = professeur invité; pd = privat-docent; \* tous les 15 jours; C = cours;  
Ex = exercices; TP = travaux pratiques; S = séminaires; h = hiver; e = été



## Programme des cours 1991/92

---

### ● 2e certificat

#### 3e et 4e année

Modern Literature:		1331
- Dickens	Neil Forsyth, po	2 C/S
- Photography and Literature	Peter Halter, po	2h C/S
- "Place" in Poetry	Roelof Overmeer, sup	2h C/S
- B. Shaw	Vacat	2h C/S
- Marlowe	Neil Forsyth, po	2e C/S
- Fantasy in Irish Drama	Toni Johnson, sup	2e C/S
- The Poet and The City	Peter Halter, po, et	2e C/S
-	Vacat	2e C/S
- Playing Shakespeare	Neil Forsyth, po + assistant(e)s	2h C/S 1332
Reading Contemporary Literature	Peter Halter, po	2c C/S 1332
Middle English:		
- G. Chaucer, "The Canterbury Tales" The General Prologue and selected tales (2 groups)	Ian Kirby, po et Françoise Le Saux, 1ère ass	2h C/S 1333
- Medieval Ballads (2 groups)	Ian Kirby, po Françoise Le Saux, 1ère ass	2e C/S
- Practical work	Françoise Le Saux, 1ère ass	2TP 1334
Old English:		
- Introduction, "The Battle of Maldon"	Ian Kirby, po	2h C/S 1335
- Practical work	Françoise Le Saux, 1ère ass	1h TP 1336

## Langues slaves (russe)

---

### Cours généraux (1er et 2e certificat)

Introduction à la linguistique du russe	Patrick Seriot, po	1 C 1400
Linguistique du russe (2e niveau)	Patrick Seriot, po	1 C/S 1401
Panorama chronologique de la littérature russe : XIe-XVIIIe s.	Vacat	1h C 1410
Panorama chronologique de la littérature russe : XIe-XVIIIe s.	Leonid Heller, po	1e C 1410
La satire dans la littérature russe	Vacat	1h C 1411
Le nihilisme et l'anti-nihilisme dans la littérature russe	Leonid Heller, po	1e C 1411

#### 2e et 3e année

Approches de l'histoire de la Russie	Maryam Pakravan, ass	1TP/S 1440
--------------------------------------	----------------------	------------

### 1er certificat

#### 1ère année

- Grammaire pour débutants	Maryam Pakravan, ass	2TP 1442
- Expression orale pour débutants	Maryam Pakravan, ass	2TP 1443

Abréviations : po = professeur ordinaire; pe = professeur extraordinaire; pas = professeur associé; pat = professeur assistant; ag = agrégé; ma = maître assistant; sup = suppléant;

---

- Expression écrite pour débutants	Maryam Pakravan, ass	1 TP 1444
- Grammaire pour débutants	Maryam Pakravan, ass	1 TP 1445

**2e année**

- Grammaire	Natalia Skaf-Smimova, ag	2 TP 1430
- Conversation	Natalia Skaf-Smimova, ag	2 TP 1431
- Version	Julia Korolevskaïa-Bornand, ag	2 TP 1420
- Laboratoire de langue (tous niveaux)	Natalia Skaf-Smimova, ag	2 TP 1432
- Grammaire avancée (niveau 2)	Julia Korolevskaïa-Bornand, ag	2 TP 1421
- Poésie russe : lectures	Julia Korolevskaïa-Bornand, ag	2 S/TP 1422
- Approches du texte littéraire : théories et applications	Vacat	1h S 1412
- Approches du texte littéraire : théories et applications	Leonid Heller, po	1e S 1412
- Explication de textes	Julia Korolevskaïa-Bornand, ag	2 TP 1425

**2e certificat**

**3e et 4e année**

- Dissertation	Julia Korolevskaïa-Bornand, ag	2 TP 1423
- Russe : perfectionnement	Julia Korolevskaïa-Bornand, ag	2 TP 1424
- Laboratoire de langue (tous niveaux)	Natalia Skaf-Smimova, ag	2 TP 1432
- Stylistique et lecture de textes	Patrick Seriot, po	2 * S 1402
- Philologie : "Boris et Gleb"	Patrick Seriot, po	2h* S 1403
- Philologie : "Zadonscina"	Patrick Seriot, po	2e* S 1403
- Linguistique du russe : "Jakobson et le monde slave"	Patrick Seriot, po	2h C/S 1404
- Linguistique du russe : "Structure de la phrase"	Patrick Seriot, po	2e C/S 1404
- Oeuvres et auteurs : A. Platonov en quête du bonheur	Vacat	2h S 1413
- Oeuvres et auteurs : M. Bulgakov, "Master i Margarita" (Le Maître et Marguerite)	Leonid Heller, po	2e S 1413
- Analyse de textes littéraires	Maryam Pakravan, ass	1 TP/S 1441

**Langues et civilisations orientales : études indiennes**

**Cours généraux (1er et 2e certificat)**

Introduction historique aux religions de l'Inde	Johannes Bronkhorst, po	1 C 1502
Les doctrines fondamentales du bouddhisme	Jacques May, po	1 C 1506
L'hindouisme à travers l'expression artistique : musique, danse, peinture, cinéma	Maya Burger, pd	1 C 1509
Introduction à la langue hindi	Maya Burger, pd	1 C 1511
Tibétain : lecture de textes faciles	Tom Tillemans, pd	2 C 1510

ass = assistant; pi = professeur invité; pd = privat-docent; \* tous les 15 jours; C = cours; Ex = exercices; TP = travaux pratiques; S = séminaires; h = hiver; e = été

## Programme des cours 1991/92

---

### 1er certificat

#### 1ère année

Sanskrit élémentaire	Johannes Bronkhorst, po	1 C	1500
Sanskrit élémentaire : exercices de lecture	Yves Ramseier, ass	2 TP	1501

#### 2e année

Lecture de l'Anugîta (Mahabharata 14.16-51)	Johannes Bronkhorst, po	2h S	1503
Textes choisis du Veda	Johannes Bronkhorst, po	2e S	1503
Vajracchedikâ	Jacques May, po	2h S	1507

### 2e certificat

#### 3e et 4e année

Mimamsa-Nyaya-Prakasa	Johannes Bronkhorst, po	2h S	1504
Passages chinois d'Upanishad anciennes	Johannes Bronkhorst, po	2e S	1505
Saddharma-pundarika	Jacques May, po	2e S	1508

Pour les enseignements d'histoire et science des religions, prière de prendre contact avec le Département d'Histoire et des sciences des religions, BFSH 2, salle 5011, tél. 692 44 72

## Linguistique

---

### ● Linguistique générale

#### 1er certificat

##### 1ère année

Phonologie	Rémi Jolivet, pas	2 C	1611
Caractères généraux du langage	Mortéza Mahmoudian, po	1h C	1600
Les courants théoriques en linguistique	Mortéza Mahmoudian, po	1e C	1600
Phonétique générale	Pascal Singy, ass	1h C	1610
Phonétique générale	Pascal Singy, ass	1h TP	1610
Caractères généraux du langage	Pascal Singy, ass	2* TP	1601

##### 2e année

Introduction à la linguistique expérimentale	Rémi Jolivet, pas	2 C	1621
Les unités significatives	Mortéza Mahmoudian, po	2 C	1602
Analyse morpho-syntaxique	Pascal Singy, ass	2* TP	1603

#### 2e certificat

##### 3e et 4e année

Linguistique théorique et linguistique expérimentale	Rémi Jolivet, pas	2 C/S	1631
Problèmes théoriques de la signification	Mortéza Mahmoudian, po	2h C	1608
Recherches récentes en sémantique	Mortéza Mahmoudian, po	2e C/S	1608
Problèmes de sociolinguistique	Mortéza Mahmoudian, po	2* C/S	1609

Abréviations : po = professeur ordinaire; pe = professeur extraordinaire; pas = professeur associé; pat = professeur assistant; ag = agrégé; ma = maître assistant; sup = suppléant;

---

● **Linguistique appliquée**

**1er certificat**

*1ère année*

Introduction à la linguistique à l'intention des étudiants de langues vivantes Anne-Claude Berthoud, pe 1 C 1640

**2e certificat**

Introduction à la linguistique de l'acquisition  
Savoirs scientifiques,  
savoirs quotidiens

Anne-Claude Berthoud, pe 2h C 1642

Anne-Claude Berthoud, pe 2e S 1642

● **Linguistique historique**

**1er certificat**

*1ère année*

Introduction à la linguistique historique Claude Sandoz, pe 1 C 1660

Description et histoire des langues classiques Claude Sandoz, pe 1 C 1661

**1er et 2e certificat**

*2e, 3e et 4e année*

Linguistique indo-européenne : étymologie et histoire des mots Claude Sandoz, pe 2h S 1662

Type de dérivés nominaux dans les langues classiques Claude Sandoz, pe 2e S 1662

**Histoire de l'art**

● **Cours généraux (1er et 2e certificat)**

Histoire de la critique d'art Philippe Junod, po 2h C 1722

Introduction à l'iconographie chrétienne Philippe Junod, po 2e C 1722

Histoire de l'art régional : châteaux médiévaux et fortifications modernes Marcel Grandjean, pas 2 C 1703

Muséologie : connaissance des musées régionaux Michel Thévoz, pas 2 C 1708

Diverses approches psychanalytiques de l'art, de Freud à Lacan Michel Thévoz, pas 2h C 1709

Visites d'ateliers d'artistes Michel Thévoz, pas 2e C/S 1709

**1er certificat**

*1ère année*

Travaux pratiques d'histoire de l'art et des techniques Danièle Schneider, ass 4TP 1710/1  
et Pierre-Alain Mariaux, ass 1710/2

Introduction à l'histoire de l'art Radu Stern, sup 2 C 1711

ass = assistant; pi = professeur invité; pd = privat-docent; \* tous les 15 jours; C = cours;  
Ex = exercices; TP = travaux pratiques; S = séminaires; h = hiver; e = été

*Programme des cours 1991/92*

---

**1er et 2e certificat**

*2e, 3e et 4e année*

Hubert Robert et son temps	Philippe Junod, po	2h C/S 1726
Recherches sur la couleur	Philippe Junod, po	2e C/S 1726
La mosaïque	Carlo Bertelli, po	2h C 1700
L'art carolingien	Carlo Bertelli, po	2e C 1700
Masolino et Masaccio	Carlo Bertelli, po	2h S 1725
Avignon	Carlo Bertelli, po	2e S 1725
Sculpture moderne (1900-1945)	Radu Stern, sup	2h C/S 1715
La caricature	Radu Stern, sup	2e C/S 1715
Introduction à la recherche en histoire de l'art monumental régional	Marcel Grandjean, pas	2 S 1729

**2e certificat**

*3e et 4e année*

Diderot critique d'art	Philippe Junod, po	2h S 1706
La Passion dans le texte et l'image	Philippe Junod, po en collaboration avec Daniel Marguerat, po, théologie	2e S 1706
Iconographie de l'Ancien Testament	Carlo Bertelli, po	2h C 1720
Les renaissances du XVe et XVIe s.	Carlo Bertelli, po	2e C 1720

**Histoire et esthétique du cinéma**

---

**Cours généraux (1er et 2e certificat)**

Le cinéma d'avant-garde, 1895-1930 (Europe, Etats-Unis)	François Albera, po	2h C 1750
Le cinéma expérimental après 1930 (Europe, Etats-Unis)	François Albera, po	2e C 1750
Les films de Fritz Lang.		
I. Imaginaire et réalités de l'Europe centrale	Rémy Pithon, sup	2h C/S 1753
II. Mythologies et sociétés américaines	Rémy Pithon, sup	2e C/S 1753

**1er certificat**

*1ère année*

Introduction à l'étude du cinéma (histoire, esthétique, anthropologie)	François Albera, po	2h C/S 1751
Introduction à l'étude des films (de la critique à l'analyse textuelle)	François Albera, po	2e C/S 1751

*2e année*

Problèmes théoriques et pratiques du cinéma contemporain	François Albera, po	2h S 1752
Approches du cinéma des premiers temps	François Albera, po	2e S 1752

---

*Abréviations : po = professeur ordinaire; pe = professeur extraordinaire; pas = professeur associé; pat = professeur assistant; ag = agrégé; ma = maître assistant; sup = suppléant;*

---

## Géographie

### 1er certificat

#### 1ère année

Introduction à la géographie humaine	Laurent Bridel, po Angelo Barampama, sup Henry Briant, sup	1 C 1813/1 2h TP 1811/1 2e TP 1811/3
Introduction à la géographie physique	Jörg Winistörfer, po	1 C 1813/1
Géographie physique	Jörg Winistörfer, po et assistants	2 TP 1813/2
Roches et minéraux	Michel Marthaler, ma	2h C/TP 1814
Direction des travaux et excursions	Corps enseignant et assistants	1817
Méthodes quantitatives en sciences humaines I	Bernard Gabioud, sup	2 C 1904
Introduction à la géographie	Georges Nicolas, pe	1 C 1818

#### 2e année

Géomorphologie générale et climatique	Jörg Winistörfer, po et assistants	1 C 1821 2 TP 1823 a + b
Séminaire de géomorphologie	Jörg Winistörfer, po	2 S 1821/1
Géographie quantitative et théorique II	Etienne Pigué, sup	2 C/TP 1824
Cartographie thématique	Giuseppe Pini, sup	2 C/TP 1829
Géographie économique et économie spatiale	Jean-Bernard Racine, po (en commun avec les étudiants HEC)	2* C/S 1850
Direction des travaux, excursions au semestre d'été	Corps enseignant	1826+ 28

### 2e certificat

#### 3e et 4e année

La ville entre Dieu et les hommes	Jean-Bernard Racine, po	3 C/S 1842
Méthodes quantitatives en sciences humaines II	Bernard Gabioud, sup	2 C 1905
Climatologie générale	Michel Roten, pas	2h C 1834
Problèmes de climatologie	Michel Roten, pas	2e C 1844
Les paysages quaternaires de la Suisse	Jörg Winistörfer, po	2h C 1835
Géographie régionale de l'Afrique	Angelo Barampama, sup	2 C/E 1837
Géographie quantitative et théorique IV	Bernard Gabioud, sup	2 1848
Géographie zonale	Jörg Winistörfer, po	2e 1847
Pratique de l'analyse quantitative IV (par groupes sur rendez-vous)	B. Gabioud, G. Pini, E. Pigué, sup	5 C/ 1878 TP 11/2/3
Problèmes de géographie physique :	Enseignants des Sciences de la Terre	1 1845
La région revient !	Laurent Bridel, po	2 C/S 1838
Aménagement du territoire et développement régional	Laurent Bridel, po	2** 1860/1
Introduction aux théories spatiales en géographie historique	Laurent Bridel, po	1 1/2**A 1860/2
Géographie historique régionale	Georges Nicolas, pe	1**C 1890
	Georges Nicolas, pe	2**S 1891

ass = assistant; pi = professeur invité; pd = privat-docent; \* tous les 15 jours; C = cours;  
Ex = exercices; TP = travaux pratiques; S = séminaires; h = hiver; e = été

## Programme des cours 1991/92

Direction des travaux et excursions : problèmes locaux	Corps enseignant	1849+1870
Méthodes en géographie physique	Corps enseignant	1855
Camp d'étude		
- en géographie humaine (7 jours)	Corps enseignant	1879+
- en géographie physique (4 jours)	Corps enseignant	1880
<b>Pour assistants et doctorants</b>		
Méthodes de recherche et d'interprétation	Jean-Bernard Racine, po Laurent Bridel, po Jörg Winistörfer, po	1 S 1839
<b>Options extérieures</b>		
Géobotanique	Pierre Hainard, po	2 1840
Téledétection et systèmes d'informations géographiques	R. Caloz, p. EPFL	2 EPFL
Hydrologie	J. Musy, p. EPFL	2 EPFL
Démographie	Olivier Blanc, po	2*
* A l'Ecole des H.E.C. **A la Faculté des S.S.P.		

## Informatique et méthodes quantitatives

### **Cours généraux et 1er certificat**

Fondement de la création d'outils informatiques en sciences humaines	Eric Keller, po	2C 1900
Informatique I : accès à la programmation en sciences humaines	Eric Keller, po	2C/TP 1901
Informatique II : initiation à la programmation avancée en sciences humaines	Eric Keller, po	2C/TP 1902
Méthodes quantitatives en sciences humaines I	Bernard Gabioud, sup	2C/TP 1904
Logique formelle : propositions, prédicats, modalités, notions de formalisation	James Gasser, sup	2C 122
Mathématiques I	Henri Volken, po	4C SSP
Introduction à l'utilisation du micro ordinateur	Assistant	2* TP 1906
Outils d'informatique généraux en sciences humaines	Assistant	4* TP 1907
Outils d'informatique pour l'analyse quantitative en sciences humaines	Assistant	4* TP 1908
* = semaines, en bloc et sur requête		

### **2e certificat**

Méthodes quantitatives en sciences humaines II	Bernard Gabioud, sup	2C/TP 1905
Des cours d'informatique III, Logique II et Mathématiques II seront offerts à partir de 1992/1993.		

*Abréviations : po = professeur ordinaire; pe = professeur extraordinaire; pas = professeur associé; pat = professeur assistant; ag = agrégé; ma = maître assistant; sup = suppléant;*

# Ecole de français moderne

Bâtiment des Facultés des sciences humaines 2 (BFSH 2) - Dorigny - 1015 Lausanne  
☎ 021/692 45 18



L'Ecole délivre un Certificat d'études françaises que l'on peut obtenir après deux semestres d'études au moins et un Diplôme d'aptitude à l'enseignement du français aux étrangers que l'on peut obtenir après au moins quatre semestres.

Il faut avoir obtenu le certificat pour se présenter au diplôme.

Deux types de diplômes :

- Type A : l'accent est mis sur la littérature française
- Type B : l'accent est mis sur la linguistique et la langue.

Durée minimum du cycle complet d'études : 4 semestres.

L'enseignement de l'Ecole de français moderne s'étend sur une année académique, divisée en deux semestres (hiver et été).

Les étudiants sont répartis par classes, selon leur niveau.

L'étudiant doit consulter :

- les renseignements généraux dans le programme des cours
- le règlement de l'Ecole de français moderne
- l'horaire et le plan de travail qu'il reçoit au début de chaque semestre
- les plans d'études et programmes d'examen.

*Directeur ad  
interim  
Raymond Caprè  
Secretariat  
Mme Mona Stehli  
Ouvert du lundi au  
vendredi de 9 h. à  
11 h. 30*



## Cours généraux

---

Introduction à la littérature et à la culture françaises: le XIX <sup>e</sup> siècle	Françoise Fornerod, lec	2h	C
Introduction à la littérature et à la culture française : 1 <sup>ère</sup> moitié du XX <sup>e</sup> siècle	Françoise Fornerod, lec	2e	C
Littérature romande : romanciers et poètes du XX <sup>e</sup> siècle	Françoise Fornerod, lec	1	C
Civilisation de la vie quotidienne	Catherine Saugy, lec	1	C
Le fantastique et l'onirique dans le cinéma francophone	Rémy Pithon, lec	2 h	C
Cinéma et spectacle dans la tradition française	Rémy Pithon, lec	2 e	C

## Niveau propédeutique

---

Exercices de grammaire et d'orthographe (4 groupes)	Georgette Blanc, lec Claudine Reymond, lec Pierre Jaquerod, lec		
Expression écrite (4 groupes)	Bénédicte Le Clerc, sup René Richerich, po Jean-François Maire, lec Pierre Jaquerod, lec	6	TP
Compréhension et expression orales (4 groupes)	Bénédicte Le Clerc, sup René Richerich, po Claudine Reymond, lec Denise Tappy, lec	2	TP
Phonétique (3 groupes)	Anne-Marie Visinand, lec Georgette Blanc, lec Denise Tappy, lec	2	TP
Exercices de prononciation	Maryse Mahmoudian, sup	3	C/TP
Lectures littéraires (4 groupes)	Marianne Kilani, lec Martine Nicollerat, lec Catherine Seylaz, lec Anne-Marie Visinand, lec Dominique Vernaud, lec	3	TP
Traduction:			
allemand-français	Marianne Pithon, lec	2	TP
anglais-français	Raymond Capré, lec	2	
espagnol-français	Hélène Pfersich, sup	2	TP
italien-français	Claudine Reymond, lec	2	TP
Exercices de langue (pour étudiants dont la langue maternelle n'est pas une des quatre citées ci-dessus)	Catherine Saugy, lec Isabelle Genoud, sup	2	TP

### Abréviations :

po = professeur ordinaire; lec = lecteur; sup = suppléant

---

**Certificat d'études françaises - 1er degré**

Analyse de textes :	
Maupassant, <i>Contes fantastiques</i>	Dominique Vernaud, lec Denise Cordonier, lec Pierre Jaquerod, lec 2 h S
Colette, <i>Sido, Les Vrilles de la vigne</i>	Dominique Vernaud, lec Denise Cordonier, lec Pierre Jaquerod, lec 2 e S
M. Yourcenar, <i>Mémoires d'Hadrien</i>	François Rosset, lec 2 h S
Molière, <i>L'Illusion comique</i>	François Rosset, lec 2 e S
Séminaire de littérature	Pierre Jaquerod, lec François Rosset, lec 2 S
Composition, sujet littéraire (2 groupes)	Dominique Vernaud, lec Claudine Reymond, lec 2 C/TP
Composition, sujet général (3 groupes)	Denise Cordonier, lec Martine Nicollerat, lec Bénédictine Le Clerc, sup 2 C/TP
Expression écrite libre Grammaire (5 groupes)	Anne-Marie Visinand, lec 2 TP Pierre Jaquerod, lec Dominique Vernaud, lec Raymond Capré, lec Isabelle Genoud, sup Anne-Christine Pandazis, sup 4 C/TP
Compréhension et expression orales (5 groupes)	Denise Cordonier, lec Dominique Vernaud, lec Martine Nicollerat, lec Catherine Saugy, lec Anne-Christine Pandazis, sup 2 TP
Phonétique (5 groupes)	Marianne Pithon, lec Jean François Maire, lec Denise Tappy, lec Marianne Kilani, lec 3 C/TP
Traduction:	
- allemand-français (2 groupes)	Françoise Formerod, lec Marianne Pithon, lec 2 TP
- anglais-français	Anne-Christine Pandazis, sup 2 TP
- espagnol-français	Hélène Pfersich, sup 2 TP
- italien-français	Claudine Reymond, lec 2 TP
Exercices de langue (pour étudiants dont la langue maternelle n'est pas une des quatre citées ci-dessus)	Catherine Saugy, lec 2 TP

C= cours; TP= travaux pratiques; S = séminaires; h =hiver; e =été

## Diplôme d'aptitude à l'enseignement du français

2e degré

### ● Diplôme A : option littérature

Explication de textes :

Maupassant, <i>Contes fantastiques</i>	Françoise Fornerod, lec	2 h	S
M. Yourcenar, <i>Mémoires d'Hadrien</i>	Catherine Seylaz, lec	2 h	S
Colette, <i>Sido, Les Vrilles de la Vigne</i>	Françoise Fornerod, lec	2 e	S
Molière, <i>L'Illusion comique</i>	Catherine Seylaz, lec	2 e	S
Analyse syntaxique et stylistique	Isabelle Genoud, sup	2	C/TP
Versification	Isabelle Genoud, sup	1 h	C
Rhétorique	Isabelle Genoud, sup	1 e	C
Introduction à la théorie littéraire	Françoise Fornerod, lec	1	C/S
Phonostylistique	Marianne Pithon, lec	2	C/TP
Dissertation	Catherine Seylaz, lec	2	C/TP
Introduction à la linguistique	Marianne Kilani, lec	2	C/S
Méthodologie	René Richterich, po	2	C/S
Histoire de la langue	Pierre Jaquerod, lec	1	C
Traduction: allemand-français	Françoise Fornerod, lec	2	TP
– anglais-français	Anne-Christine Pandazis, sup	2	TP
– espagnol-français	Hélène Pfersich, sup	2	TP
– italien-français	Claudine Reymond, lec	2	TP
Exercices de langue	Jean-François Maire, lec	2	TP

### ● Diplôme B : option langue

Linguistique appliquée	René Richterich, po	2	C/S
Introduction à la linguistique	Marianne Kilani, lec	2	C
Méthodologie	René Richterich, po	2	C/S
Histoire de la langue	Pierre Jaquerod, lec	1	C
Grammaire	Raymond Capré, lec	2	C/S
Dissertation	Dominique Vernaud, lec	2	C/TP
Etude de textes	François Rosset, lec	2	S

### Cours destinés aux étudiants des autres facultés

Traduction (cf. supra)		2	TP
<i>Un cours spécial est destiné aux étudiants des autres Facultés ou Ecoles de l'Université, désireux de perfectionner leur connaissance du français ainsi qu'aux assistants étrangers engagés dans les établissements secondaires officiels du canton de Vaud.</i>			
Grammaire et expression écrite (2 groupes)	Claudine Reymond, lec Marianne Kilani, lec	4	C
Lecture (4 groupes)	Denise Cordonier, lec Pierre Jaquerod, lec François Rosset, lec	1	C
Vocabulaire (2 groupes)	Jean-François Maire, lec Thomas Breymann, sup	2	C
Compréhension et expression orales (4 groupes)	François Rosset, lec	1	C
Traduction de l'allemand	Thomas Breymann, sup	2	C
Traduction: textes juridiques allemands			

Abréviations :

po = professeur ordinaire; lec = lecteur; sup = suppléant

# Faculté des sciences sociales et politiques

Bâtiment des Facultés des sciences humaines 2 (BFSH 2) - Dorigny - 1015 Lausanne  
☎ 0211692 46 57



Le programme des cours de la Faculté des sciences sociales et politiques est ordonné comme suit :

- Licence en sciences politiques
- Licence en sociologie et anthropologie
- Licence en sciences sociales et pédagogiques
- Licence en psychologie

L'étudiant consulte en outre:

- les renseignements généraux dans le Programme des cours
- le règlement et les plans d'études de la Faculté des sciences sociales et politiques
- l'horaire des cours, le sommaire des enseignements publiés au début de chaque année académique

*Doyen*  
*Professeur Remy*  
*Droz. Reçoit sur*  
*rendez-vous*  
*☎692 46 60*

*Vice-doyens*  
*Professeurs Claude*  
*Voëlin et Etienne*  
*Hafmann*

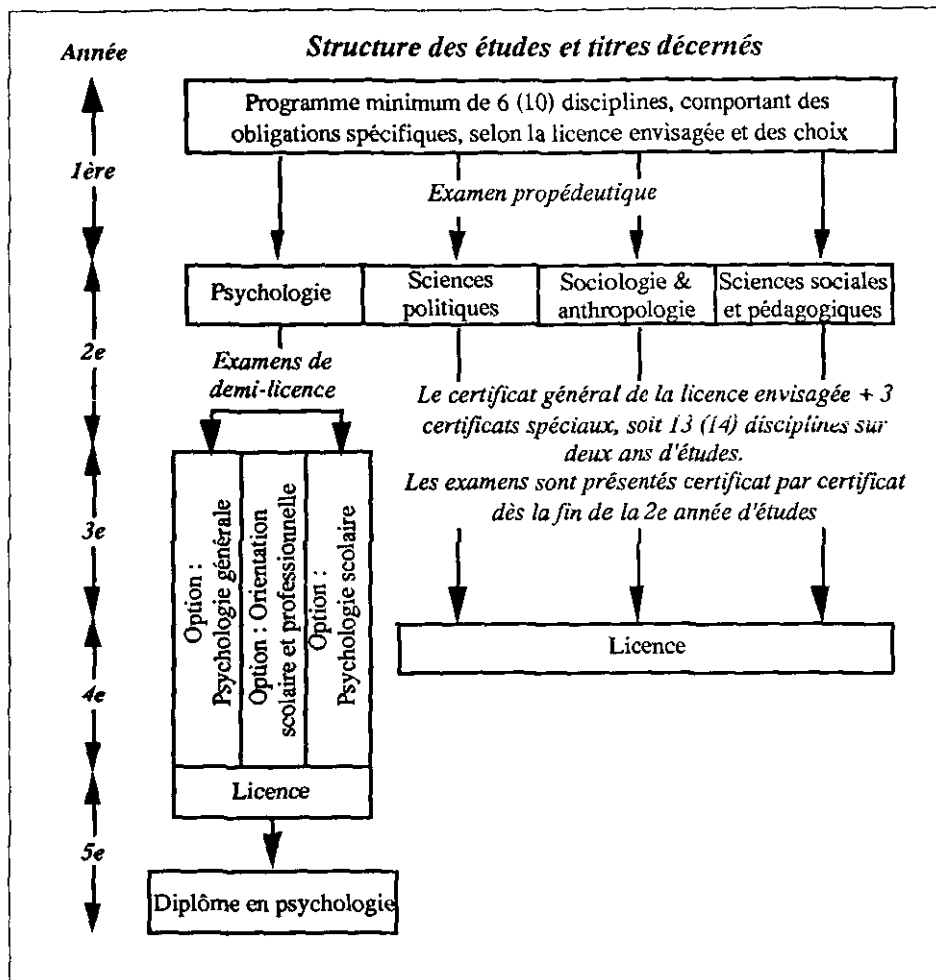

**Institut de science politique**

Bâtiment des Facultés des sciences humaines 2 (BFSH 2), Dorigny,  
1015 Lausanne  
☎ 692 47 39

Directeur: Prof. François Masnata

**Institut de recherches interdisciplinaires**

Bâtiment des Facultés des sciences humaines 2 (BFSH 2), Dorigny,  
1015 Lausanne  
☎ 692 47 32

Directeur: Professeur Georges Nicolas

Adjointe de Faculté  
Mme Janine Wiedmer

Secrétariat  
Mmes Monique Desponds, Hosa Sandoz, Danièle Garnier, Dominique Fracheboud.  
Réception de 8 h. à 12 h.

***Institut de psychologie***

Bâtiment des Facultés des sciences humaines 2 (BFSH 2), Dorigny, 1015 Lausanne

☎ 692 46 84

Directeur: Professeur Claude Voelin

Consultation

Chemin de Momex 38, 1003 Lausanne

☎ 311 45 45

Responsable M. Marcel Guyot, agrégé

***Institut d'anthropologie et de sociologie***

Bâtiment des Facultés des sciences humaines 2 (BFSH 2), Dorigny, 1015 Lausanne

☎ 692 46 98

Directeur: Professeur Gérald Berthoud

***Institut de sociologie des communications de masse***

Bâtiment des Facultés des sciences humaines 2 (BFSH 2), Dorigny, 1015 Lausanne

☎ 692 46 70

Directeur: Professeur Jean-Pierre Keller

***Institut des sciences sociales et pédagogiques***

Bâtiment des Facultés des sciences humaines 2 (BFSH 2), Dorigny, 1015 Lausanne

☎ 692 46 61

Directeur: Professeur Jean-Claude Deschamps

***Institut de mathématiques appliquées aux sciences sociales***

Bâtiment des Facultés des sciences humaines 2 (BFSH 2), Dorigny, 1015 Lausanne

☎ 692 47 19

Directeur: Professeur Henri Volken

***Conseillers aux études***

Des membres du corps enseignant se tiennent à la disposition des étudiants pour les renseigner ou les conseiller dans leurs études:

**Sciences politiques**

Mlle Béatrice Salla, assistante-étudiante. Reçoit sur rendez-vous.

BFSH 2, Dorigny, 1015 Lausanne ☎ 692 47 39

**Anthropologie et sociologie**

Mme Geneviève Hofer, 1ère assistante. Reçoit sur rendez-vous.

BFSH 2, bureau 3134, Dorigny, 1015 Lausanne ☎ 692 46 93

**Sciences sociales et pédagogiques**

Mme Murielle Brun-Morard, assistante. Reçoit sur rendez-vous.

BFSH 2, Dorigny, 1015 Lausanne ☎ 692 46 65 bureau 3075

**Psychologie**

1er cycle: Mlle Elena Martinez, assistante. Reçoit sur rendez-vous.

BFSH 2, bureau 5127, Dorigny, 1015 Lausanne, ☎ 692 47 29

2e cycle: M. S. Berthoud, agrégé. Reçoit sur rendez-vous.

BFSH 2, bureau 5123, Dorigny, 1015 Lausanne, ☎ 692 47 27

Diplôme: Mme Isabelle Neiryck, assistante. Reçoit sur rendez-vous.

BFSH 2, bureau 4117, Dorigny, 1015 Lausanne, ☎ 692 47 11

**Licences en sciences politiques,  
sociologie et anthropologie,  
sciences sociales et pédagogiques,  
psychologie**

---

Les étudiants disposent, dans les limites des différents plans d'études (à demander au secrétariat), d'une grande liberté de choix.

● Branches du 1er cycle

Anthropologie culturelle et sociale	Mondher Kilani, po	4	C+S
Concepts de base de science politique	Daniel-Louis Seiler, po	4	C+S
Concepts de base de sociologie	Jean-Yves Pidoux, ma	3	C/S
Droit constitutionnel	Vacat	3	C
Economie politique	Pascal Bridel, po	3	C
Pédagogie générale I	M.-Salud Agassiz-Nunez, sup	4	C+S
Histoire des idées politiques I	Vacat	2	C
– Séminaire IA	Vacat	2	S
– Séminaire IB	Etienne Hofmann, pe	2	S
Histoire contemporaine I	André Lasserre, po		
– L'URSS de la révolution à Staline		2	C
– Documents d'histoire russe et soviétique		2	S
Introduction à l'informatique	Jean-Pierre Müller, sup	2	S
Introduction à la géographie	Georges Nicolas, pe	2	C
Introduction à la science politique	François Masnata, po	4	C+S
Statistique I	François Bavaud, ma	3	C+TP
Mathématiques I	Henri Volken, po	4	C+TP
Méthodologie en sciences sociales I	Mohammed Cherkaoui, po	2	C
Méthodologie psychologique I (se déroule sur 2 ans)	Samuel Berthoud, ag	2	S
Notions et principes généraux du droit	François Chaudet, pe		
	Paolo Gallone, pe	2	C
Politique et action sociales I	Geneviève Corajoud, po	4	C+S
Psychologie de l'enfant IB	Claude Voelin, po	3	C+S
Psychologie de la personne et de son développement	François Gaillard, po	3	C+S
Psychologie générale IA	Rémy Droz, po	4	C+S
	S. Berthoud, agrégé	2	S
Psychophysiologie	Françoise Schenk, pas	4	C+TP
Séminaire de formation à la conduite de réunions et à l'animation de groupes (2 jours entiers par mois)	Jocelyne Frischknecht, sup		
Séminaire de sensibilisation aux processus de groupe et à la relation (1 semaine en continu)	Jocelyne Frischknecht, sup		

Abréviations : po = professeur ordinaire; pe = professeur extraordinaire; pas = professeur associé; pat = professeur assistant; sup = suppléant;

---

*Faculté des sciences sociales et politiques*

Sociologie générale	Giovanni Busino, po	4	C+S
Sociologie générale I	René Levy, pe	4	C+S
Techniques de recherche I	Arlette Mottaz, sup	2	C

● **Branches d'études dès la 2e année**

*Tous les étudiants de la Faculté ont en principe accès à tous les enseignements.*

**Institut de science politique**

Institutions politiques comparées	François Masnata, po	3	C+S
Politiques publiques	Ioannis Papadopoulos, po	4	C+S
Politique suisse	Ioannis Papadopoulos, po	3	C+S
Science politique : Tiers Monde	Jean François Leguil-Bayart, pi Philippe Norel, sup	4	C+S
Science politique : partie spéciale	Guy Hermet, pi	3	C+S
Systèmes politiques comparés - pays occidentaux	Daniel-Louis Seiler, po	3	C+S

\* \* \*

Informatisation du secteur public en Suisse	Blaise Lempen, pd	2	C
Méthodes et démarches en science politique	Vacat	3	C/S
Nature et fonctionnement des appareils d'Etat dans le Tiers Monde	Chahrokh Vaziri, pd	2	C/S

**Institut de recherches interdisciplinaires**

Aménagement du territoire et développement régional	Laurent Bridel, po	3 1/2	C+S
Géographie : application	Georges Nicolas, pe	2	S
Histoire contemporaine II	André Lasserre, po		
- <i>L'URSS de la révolution à Staline</i>		2	C
- <i>Séminaire : L'Internationale communiste</i>		2 h	S
Histoire des idées politiques II	Vacat	3	C/S
Histoire sociale			
- Informatique en histoire : <i>analyses de contenu sur le terrorisme contemporain</i>	André Lasserre, po	2	C/S
Relations internationales I : <i>crises et conflits au Moyen-Orient</i>	Pierre de Senarclens, po	3	C+S
Relations internationales II : <i>les théories des relations internationales et leur apport à l'analyse de la politique contemporaine</i>	Pierre de Senarclens, po	4	C+S
Structures géographiques	Georges Nicolas, pe	1	C

\* \* \*

*ma = maître assistant; ag = agrégé; pd = privat-docent; pi = professeur invité;  
C = cours; TP = travaux pratiques; S = séminaires; h = hiver; e = été*



*Programme des cours 1991/92*

---

Histoire des idées politiques en Chine ancienne	Erik W. Maeder, pd	2	C/S
<b>Institut de psychologie</b>			
Analyse du travail	Francis Gendre, po	1	C
Entretien I	Jean-Pierre Dauwalder, pas	2	C/S
Evaluation de la personnalité	Francis Gendre, po	1	C
Introduction à la psychopathologie	Nicolas Duruz, pe	2	C
Psychologie de la personne et de son développement	François Gaillard, po	3	C+S
Psychologie de l'enfant II C	El Hadi Saada, sup	3	C+S
Psychologie des difficultés scolaires	François Gaillard, po	3	C+S
Psychologie différentielle	Vacat	2	C
Psychologie du comportement	Jean-Pierre Dauwalder, pas	2	C/S
Psychologie du conseil et de l'orientation	Vacat	4	C+S
Psychologie générale II D	Claude Voelin, po	4	C+S
Psychologie sociale I	Maurice Jeannet, po	3	C+S
Psychologie sociale II	Maurice Jeannet, po	2	C
Psychophysiologie	Françoise Schenk, pas	4	C+TP
Statistiques multivariées	Francis Gendre, po	3	C+TP
Théorie des tests	Francis Gendre, po	3	C+TP
Théorie, pratique et réflexion	Maurice Jeannet, po	2	S
* * *			
Consultations en OSP (examens d'enfants, d'adolescents et d'adultes)	Marcel Guyot, ag avec la participation notamment des professeurs François Gaillard et vacat		
Diagnostic et conseil en orientation scolaire et professionnelle	Marcel Guyot, ag	1	C
Histoire des idées en psychologie	Samuel Berthoud, pd	1	C
Information scolaire et professionnelle	Vacat	2	S
L'attachement - <i>La construction des premières relations chez le jeune enfant</i>	Blaise Pierrehumbert, pd	1	C
L'interdisciplinarité de la psychologie	Ruth Burckhardt, pd	1	C
Méthodologie psychologique II	Samuel Berthoud, ag	1	S
Modulateurs cognitifs et affectifs du comportement	Ruth Burckhardt, ag	2 h	C
Orientation et psychologie scolaires	Daniel Bain, ag	2	C
Recherche en psychologie	Samuel Berthoud, ag		
<b>Institut d'anthropologie et de sociologie</b>			
Anthropologie culturelle et sociale: - recherche	Gérald Berthoud, po	4	C/S+ TP
- théorie	Gérald Berthoud, po	3	C+S

*Abréviations : po = professeur ordinaire; pe = professeur extraordinaire; pas = professeur associé; pat = professeur assistant; sup = suppléant;*

---

*Faculté des sciences sociales et politiques*

Anthropologie culturelle et sociale :			
– Terrains et théories	Gérald Berthoud, po et Mondher Kilani, po	2	S
– Thèmes spécifiques	Mondher Kilani, po	2	C/S
Epistémologie de la démarche scientifique en sciences sociales	Mohammed Cherkaoui, po	2	C
Epistémologie sociologique	Giovanni Busino, po	1	C
Histoire de l'analyse sociologique	Giovanni Busino, po	2	C
Méthodologie en sciences sociales II	Mohammed Cherkaoui, po	3	C+S
Sociologie générale II	René Levy, pe	1	C/S
– <i>Etude de la stratification sociale</i>	* * *		
Pratique de la recherche	Arlette Mottaz, sup	2	TP
Techniques de recherche II	Arlette Mottaz, sup	2 h	C
<i>Institut de sociologie des communications de masse</i>			
Sociologie de l'image	Jean-Pierre Keller, pe	3	C+S
Sociologie des médias	Paul Beaud, po	4	C+S
Sociologie de la communication et de la culture	Paul Beaud, po	3	C+S
Sociologie du travail	Vacat	3	C/S
* * *			
L'audiovisuel dans les sciences sociales :			
théories et pratiques	A. Baran, sup	3	C/S
<i>Institut des sciences sociales et pédagogiques</i>			
Pédagogie générale II	Jocelyne Frischknecht, sup	1	S
Planification et administration sociales	Béatrice Despland, sup	3	C/S
Politique et action sociales II/III	Geneviève Corajoud, po	3	C+S
Psychosociologie de l'intégration et de la déviance sociales	Jean-Claude Deschamps, po	4	C+S
Recherche sociale	Christian Marazzi, sup	4	C/S
Théories et méthodes de l'intervention psychosociale	Jean-Claude Deschamps, po	3	C/S
* * *			
Femmes et sociétés			
– <i>une introduction</i>	Claire Rubattel Masnata, pd	2	C
Pratique des méthodes dans les sciences sociales et les sciences de l'éducation	Marie-Noëlle Schurmans, ma	2	C

*ma = maître assistant; ag = agrégé; pd = privat-docent; pi = professeur invité;  
C = cours; TP = travaux pratiques; S = séminaires; h = hiver; e = été*

*Programme des cours 1991/92*

---

Séminaire de formation à la conduite  
de réunions et à l'animation de groupes  
( 2 jours entiers par mois)

Jocelyne Frischknecht, sup

Séminaire de sensibilisation aux  
processus de groupe et à la relation  
(1 semaine en continu)

Jocelyne Frischknecht, sup

*Institut de mathématiques appliquées aux sciences sociales*

Mathématiques II

Henri Volken, po

4 C+TP

Mathématiques III

Henri Volken, po

2 S

\* \* \*

Dynamique des populations

Pierre Merle, ma

2 C/S

Statistique II

François Bavaud, ma

3 C+TP

---

*Abréviations : po = professeur ordinaire; pe = professeur extraordinaire; pas = professeur associé; pat = professeur assistant; sup = suppléant; \* = tous les 15 jours*

---

# HEC

## Ecole des hautes études commerciales

Bâtiment des Facultés des sciences humaines 1 (BFSH 1) - Dorigny - 1015 Lausanne  
☎ 692 40 36



Le programme des cours de l'Ecole des hautes études commerciales conduit aux grades, diplômes et certificats suivants :

- Licences :
  - licence en sciences économiques, mention gestion de l'entreprise.
  - licence en sciences économiques, mention économie politique.
  - licence en sciences actuarielles.
- Doctorats:
  - Doctorat en sciences économiques, mention gestion de l'entreprise.
  - Doctorat en sciences économiques, mention économie politique.
  - Doctorat en sciences actuarielles.
- Diplômes postgrades :
  - Diplôme postgrade en gestion de l'entreprise (Master of Business Administration : MBA).
  - Diplôme postgrade en économie politique.
  - Diplôme postgrade en informatique et organisation.
  - Diplôme postgrade en gestion internationale (Master of International Management : MIM).

Les étudiants peuvent consulter :

- Les brochures d'information mises à disposition par le secrétariat de l'Ecole.

*Doyen*  
*Professeur Olivier*  
*Blanc*  
*Vice-doyen chargé*  
*des étudiants*  
*Professeur*  
*Bernard Apothélos*  
*Vice-doyen chargé*  
*des moyens*  
*d'enseignement et*  
*de recherche*  
*Professeur Silvio*  
*Munari*

*Programme des cours 1991/92*

---

- Le règlement de l'Ecole des hautes études commerciales.
- Les règlements des diplômes postgrades.
- Les plans d'études et renseignements généraux concernant les certificats.
- Certificats :
  - Certificat d'études supérieures en gestion de l'entreprise.
  - Certificat de gestion pour diplômés d'école d'hôtellerie ou de tourisme.
  - Certificats d'études supérieures en gestion d'institutions bancaires et financières internationales.

**Décanat et administration centrale**

- **Doyen et secrétariat**
    - Doyen : Professeur Olivier Blanc. Reçoit sur rendez-vous
    - Secrétaire : Mme Anne-Marie Aberghouss  
☎ 692 41 36
  - **Vice-doyens et secrétariat**
    - Vice-doyen chargé des étudiants : Professeur Bernard Apothéloz. Reçoit sur rendez-vous.
    - Secrétaire : Mme Christiane Jeangirard  
☎ 692 40 19
    - Vice-doyen chargé des moyens d'enseignement et de recherche : Professeur Silvio Munari. Reçoit sur rendez-vous.
    - Secrétaire : Mme Ethel Bonvin  
☎ 692 41 51
  - **Adjoint de Faculté**
    - Adjoint et secrétaire du Conseil de l'Ecole : M. Dominique Farcinade  
☎ 692 40 21
    - Secrétaire : Mme Huguette Kappeler  
☎ 692 41 80
  - **Service de l'administration centrale**
    - Réception et information : Mmes Marcelle Aprile et Corinne Goy  
☎ 692 40 36
    - Gestion des étudiants : Mme Christiane Jeangirard  
☎ 692 40 19
    - Finance et comptabilité : Mme Josiane Gigon  
☎ 692 41 80
    - Secrétariat des professeurs : Mmes Myriam Daccord et Denise Meylan  
☎ 692 40 25
    - Informatique administrative :
      - Chef de projet : M. Luis Rodriguez  
☎ 692 41 69
      - Collaborateurs : Mme Julie Delabouchère et M. Farhat Rais  
☎ 692 41 68
  - **Centre d'enseignement informatique CEI**
    - Responsable : M. Luis Rodriguez  
☎ 692 41 69
    - Surveillance : Vacat  
☎ 692 41 06
-

***Départements et instituts***

- **Département d'économétrie et d'économie politique (DEEP)**  
Président                    Professeur Aurélio Mattei  
Documentaliste            Mme Claudine Delapierre-Saudan  
   ☎ 692 41 60  
Secrétariat                Vacat
  
- **Institut d'informatique et organisation (INFORGE)**  
Directeur                    Professeur Silvio Munari  
Secrétariat                Mme Ethel Bonvin  
   ☎ 692 41 51
  
- **Institut de gestion bancaire et financière (IGBF)**  
Directeur                    Professeur Zuhayr Mikdashi  
Secrétariat                Mme Eva Wennerth-Khane  
   ☎ 692 40 93
  
- **Institut "CREA" de macroéconomie appliquée**  
Directeur                    Professeur Jean-Christian Lambelet  
Chargée de recherches    Mme Délia Nilles  
   ☎ 692 41 17
  
- **Institut de sciences actuarielles (ISA)**  
Directeur                    Professeur André Dubey  
Secrétariat                Vacat

***Programmes postgrade***

- **Programme postgrade en gestion de l'entreprise (MBA)**  
Coordonnateur            Professeur Charles Iffland  
Secrétariat                Mme Irène Vonder Mühl  
   ☎ 692 41 64
  
- **Programme postgrade en économie politique**  
Coordonnateur            Professeur Alberto Holly  
Secrétariat                Vacat
  
- **Programme postgrade en informatique et organisation**  
Coordonnatrice            Professeur Solange Ghernaouti  
Secrétariat                Mme Ethel Bonvin  
   ☎ 692 41 51
  
- **Programme postgrade en gestion internationale**  
Coordonnateur            Professeur Alfred Stettler  
Secrétariat                Vacat

***Organisations affiliées***

- **Comité des étudiants HEC**  
Bureau No. 261  
☎ 692 40 37
  
- **Association internationale des étudiants en sciences économiques et sociales (AIESEC)**  
Bureau No. 135  
☎ 692 41 31

*Programme des cours 1991/92*

---

- **Junior Entreprise HEC (JEEP)** Bureau No. 613  
☎ 692 41 62
- **Bureau des stages d'étudiants HEC (BSE)** Bureau No. 613  
☎ 692 41 67
- **Association des gradués HEC** Bureau No. 612  
Secrétariat Mme Maguy Gillot  
☎ 692 41 88

**Licence en sciences économiques**

---

● **Mention gestion de l'entreprise**

*1<sup>ère</sup> année*

Principes de comptabilité et de gestion	Bernard Apothéloz, po Alfred Stettler, po	4 C/2 Ex
Mathématiques	Marc-Henri Amsler, po Hans-U. Gerber, po	2 C/2 Ex
Mathématiques financières	André Dubey, po Hans-U. Gerber, po	1 C
Notions et principes généraux d'informatique	Solange Ghernaouti, po André-R. Probst, pe	2 C/2 Ex
Notions et principes généraux du droit	François Chaudet, pe Paolo Gallone, pe	2
Economie politique (cours de base)	Thomas von Ungern, po Salih Nefci, pi	3
Statistique économique	Alain Schärli, pe Isabelle Petoud, sup	2C/ 1 Ex
Comptabilité nationale	Olivier Blanc, po Charles Iffland, po	2 e C
Inférence et décision statistiques	Aurelio Mattei, po Antonio Gualtierotti, pe	2 C

*2<sup>e</sup> année*

Statistique	Blaise Lara, po	2 C
Recherche opérationnelle et "management science"	Blaise Lara, po	2 C/2 Ex
Diagnostic financier	Rajna Gibson, po	1,5 C
Comptabilité analytique	Alfred Stettler, po	2 C
Gestion financière I	Rajna Gibson, po	2 C
Marketing: cours de base	Michel Carle, po	2 C

*Abréviations : po = professeur ordinaire; pe = professeur extraordinaire; pas = professeur associé; pat = professeur assistant; ag = agrégé; sup = suppléant; pi = professeur invité*

---

Marketing: études de cas	Michel Carle, po	1 C
Gestion de la production	Hervé Mathe, po	2 C
Relations humaines dans l'entreprise	Alexander Bergmann, po	2 C
Analyse des structures industrielles	Thomas von Ungern, po	2 C
Fiscalité	Jean-Marc Rivier, pe	2 C
<b>Droit (3 possibilités) :</b>		
1) Droit des obligations	Baptiste Rusconi, pe	2 C
Droit commercial	Roland Ruedin, pe	2 C
2) Droit français	Jean-Pierre Sortais, po	5 C
3) Droit allemand	Vacat	4 C
Conception d'applications informatiques	Yves Pigneur, po	2 C
Option: anglais économique	Edward Rimmington, ag Ian MacKenzie, ag	2 C
<b>3e année</b>		
<b>Tronc commun</b>		
Gestion financière II	Rajna Gibson, po	2 C
Systèmes bancaires et financiers	Zuhayr Mikdashi, po	2 C
Marketing international et multinational	Francis Léonard, po	2 C
Gestion et organisation du personnel	Philippe Delay, pe	2 C
Politique d'entreprise	Pierre Goetschin, po	2 C
Economie nationale	Jean-Christian Lambelet, po	2 C
<b>Droit (3 possibilités)</b>		
1) Droit des obligations	Baptiste Rusconi, pe	2 C
Droit commercial	Roland Ruedin, pe	2 C
2) Droit français	Jean-Pierre Sortais, po	5 C
3) Droit allemand	Vacat	4 C
<b>Options structurées</b>		
<b>1) Module "Techniques de gestion"</b>		
Informatique, méthodes de programmation	Pierre Bonzon, po	2 C
Approche systémique et organisation	Silvio Munari, po	2 C
Contrôle et audit internes	Jacques Perrin, pi	2 C
<b>2) Module "Marketing"</b>		
Gestion des ventes	Dominique Xardel, pi	2 C
Marketing industriel et des services	Francis Léonard, po	2 C
Séminaire de marketing appliqué	Michel Carle, po	2 C
<b>3) Module "Finances"</b>		
Etudes appliquées de gestion bancaire	Zuhayr Mikdashi, po	2 C/S
Recherche opérationnelle et "Management science"	Blaise Lara, po	2 C
Comptabilité, problèmes particuliers	Max Boemle, pe	2 C
Opérations et marchés financiers	Raymond Larcier, sup	2 C

*h = hiver; e = été; C = cours; Ex = exercices; S = séminaires*



**4) Module "Tourisme" en voie de création**

**5) Options "Economie générale"**

Histoire de la pensée économique	Pascal Bridel, po	2 C
Economie du développement	Charles Iffland, po	2 C/1 S
Intégration européenne	Vacat	2 C
Echanges internationaux	Gaston Gaudard, pe	2 C
Economie de l'énergie et gestion internationale	Zuhayr Mikdashi, po	2 C
Géographie et économie spatiale	Jean-Bernard Racine, po	2 C
Démographie	Olivier Blanc, po	2 C/1 S
Relations sociales dans l'entreprise	Alexander Bergmann, po	2 C
Evolution des faits économiques et sociaux	Vacat	2 C/1 S

*Choix des options*

- Trois cours au minimum dans les modules "Techniques de gestion", "Marketing" et "Finances" dont deux au moins dans le module choisi
- Deux cours à choix dans les options "Economie générale".
- Une option libre (par exemple anglais)

● **Mention économie politique**

*1ère année*

Principes de comptabilité et de gestion	Bernard Apothéloz, po Alfred Stettler, po	4 C/2 Ex
Mathématiques	Marc-Henri Amsler, po Hans-U. Gerber, po	2 C/2 Ex
Mathématiques financières	André Dubey, po Hans-U. Gerber, po	1 C
Notions et principes généraux d'informatique	Solange Ghernaouti, po André-R. Probst, pe	2 C/2 Ex
Notions et principes généraux du droit	François Chaudet, pe Paolo Gallone, pe	2 C
Economie politique (cours de base)	Thomas von Ungern, po Salih Neftci, pi	3 C
Statistique économique	Isabelle Petoud, sup Alain Schärli, pe	2 C/1 Ex
Comptabilité nationale	Olivier Blanc, po Charles Iffland, po	2 e C
Inférence et décision statistiques	Aurelio Mattei, po Antonio Gualtierotti, pe	2 C

*2e année*

Méthodes quantitatives en économie	Délia Nilles, sup	2 C
Microéconomie I	Aurelio Mattei, po	3 C/1 Ex
Macroéconomie I	Patrick Artus, pi	3 C/1 Ex
Statistique et économétrie I	Alberto Holly, po	2 C/2 Ex

*Abréviations : po = professeur ordinaire; pe = professeur extraordinaire; pas = professeur associé; pat = professeur assistant; ag = agrégé; sup = suppléant; pi = professeur invité*

---

Analyse économique de situations historiques	Jean-Christian Lambelet, po	2 C
Options : voir détails ci-dessous		

**3e année**

Microéconomie II	Aurelio Mattei, po	2 C
Macroéconomie II	Salih Neftci, pi	2 C
Macroéconomie appliquée	Hans Genberg, pi	2 S
Histoire de la pensée économique	Pascal Bridel, po	2 C
Statistique et économétrie II	Alberto Holly, po	2 C/ 2e Ex
Economie politique	Pascal Bridel, po	2 S
Théorie financière	Blaise Allaz, pi	2 C
Microéconomie appliquée	Thomas von Ungern, po	2 S
Options : voir détails page suivante		

● **Options**

*Les 16 heures d'options doivent être réparties sur les 2e et 3e années. Parmi les options, 6 heures au moins doivent être choisies dans le groupe "Economie", 2 heures dans le groupe "Histoire et économie nationale" et 2 heures dans le groupe "Social".*

● **Options structurées**

**Groupe 1 "Economie"**

Economie du développement (avec séminaire facultatif)	Charles Iffland, po	2 C
Finances et économie publiques	Jean-Jacques Schwartz, po	2 C
Echanges internationaux	Gaston Gaudard, pe	2 C
Systèmes bancaires et financiers	Zuhayr Mikdashi, po	2 C/ 1 S
Economie de l'énergie et gestion internationale	Zuhayr Mikdashi, po	2 C
Modèles macroéconomiques	Jean-Christian Lambelet, po	2 C
Théorie financière	Blaise Allaz, pi	2 C

**Groupe 2 "Histoire et économie nationale"**

Evolution des faits économiques et sociaux	Vacat	2 C/1 S
Economie nationale	Jean-Christian Lambelet, po	2 C
Intégration européenne	Vacat	2 C
Analyse des structures industrielles	Thomas von Ungern, po	2 C

**Groupe 3 "Social"**

Géographie et économie spatiale	Jean-Bernard Racine, po	2 C
Démographie	Olivier Blanc, po	2 C/1 S

● **Options libres**

*6 (dont au moins 4 à choisir parmi les cours de l'Ecole des HEC)*

Par exemple l'anglais économique	Edward Rimmington, ag	
	Ian MacKenzie, ag	2 C

*h = hiver; e = été; C = cours; Ex = exercices; S = séminaires*

## Licence en sciences actuarielles

---

### ● 1ère année

<i>Mathématiques actuarielles</i>		
Assurances sur la vie (cours de base)	Michel Hort, pe	2 C/1 Ex
Assurances de dommages	André Dubey, po	2 C/1 Ex
Calcul numérique	André Dubey, po	2 C/1 Ex
<i>Autres enseignements</i>		
Principes de comptabilité et de gestion	Bernard Apothéloz, po Alfred Stettler, po	4 C/ 2 Ex
Analyse mathématique	Bruno Zwahlen, prof. EPFL	4 C/ 4 Ex
Notions et principes généraux d'informatique	Solange Ghernaouti, po André-R. Probst, pe	2 C/ 2 Ex
Notions et principes généraux du droit	François Chaudet, pe Paolo Gallone, pe	2 C

### ● 2e et 3e années

<i>Mathématiques actuarielles</i>		
Assurances sur la vie	Hans-U. Gerber, po Philippe Maeder, pe	2 C 2 C
Assurances sociales	Michel Hort, pe	2C/ 1 Ex
Assurances dommages et réassurance	Marc-Henri Amsler, po	3 C/ 1 Ex
Séminaire de mathématiques actuarielles	Marc-Henri Amsler, po	1 C

### ● 2e année

<i>Autres enseignements</i>		
Probabilités et statistique	Peter Nüesch, prof. EPFL	2 C/2 Ex
Informatique, méthodes de programmation	Pierre Bonzon, po	2 C
Economie politique (cours de base)	Jean-Jacques Schwartz, po	3 C
Diagnostic financier	Rajna Gibson, po	1,5 C
Droit des assurances privées	François Guisan, pe	2 C
<i>Option</i>		
Anglais économique	Edward Rimmington, ag Ian MacKenzie, ag	2 C

### ● 3e année

<i>Autres enseignements</i>		
Droit de la prévoyance professionnelle	Jean-Louis Duc, po	1 C
Droit des assurances sociales	Jean-Louis Duc, po	2 C

---

Abréviations : po = professeur ordinaire; pe = professeur extraordinaire; pas = professeur associé; pat = professeur assistant; ag = agrégé; sup = suppléant; pi = professeur invité

---

Etudes appliquées de gestion bancaire	Zuhayr Mikdashi, po	2 C/S
Conceptions d'applications informatiques	Yves Pigneur, po	2 C

**Cours à option**

- L'un au moins doit être choisi parmi les cours HEC;
- L'autre est libre.

**Diplômes postgrades**

● **en gestion de l'entreprise (MBA)**

**1ère période (9 semaines)**

Comptabilité	Bernard Apothéloz, po	4 C
Marketing	Michel Carle, po	2 C
Relations humaines	Alexander Bergmann, po	4 C
Politique de l'entreprise	Pierre Goetschin, po	2 C
Analyse du milieu économique, politique et social	Charles Iffland, po	3 C
Méthodes quantitatives d'aide à la décision	Alain Schärli, pe	3 C
Systèmes informatiques pour l'aide à la décision	André-R. Probst, pe	4 C
Droit des affaires	François Chaudet, pe	2 C

**2e période (11 semaines)**

Comptabilité	Bernard Apothéloz, po	2 C
Finance	Jacques Pasquier, pe	3 C
Marketing	Francis Léonard, po	2 C
	Michel Carle, po	4 C
Gestion du personnel	Philippe Delay, pe	3 C
Gestion de la production	Hervé Mathe, po	3 C
Politique de l'entreprise	Pierre Goetschin, po	2 C
Analyse du milieu économique, politique et social	Charles Iffland, po	3 C
Management informatique et conception de systèmes d'information	Silvio Munari, po	4 C
Droit des affaires	François Chaudet, pe	2 C

**3e période (11 semaines)**

Finance	Jacques Pasquier, pe	
	Raymond Larcier, sup	
	Rajna Gibson, po	3 C
Problèmes fiscaux de l'entreprise	Jean-Marc Rivier, pe	1 C

*h = hiver; e = été; C = cours; Ex = exercices; S = séminaires*

*Programme des cours 1991/92*

---

Marketing	Francis Léonard, po	2 C
	Michel Carle, po	4 C
Relations industrielles	Vacat	2 C
Politique de l'entreprise	Pierre Goetschin, po	2 C
Analyse du milieu économique, politique et social	Charles Iffland, po	3 C
Management informatique et conception de systèmes d'information	Silvio Munari, po	2 C
Droit des affaires	François Chaudet, pe	2 C
Gestion de la production	Hervé Mathe, po	4 C

● **en économie politique**

Théorie économique approfondie	Jean-Jacques Laffont, pe	3 C
Théorie macroéconomique avancée	Vacat	1 C
Econométrie avancée	Alberto Holly, po	2 C
Chapitres choisis d'économie politique	Claude Henry, pe	2 C
Bien-être et sociétés	Jean-Bernard Racine, po	1 C
Séminaire collectif d'économie organisé conjointement par l'ensemble des professeurs en économie politique		1 S

*Deux options de deux heures, dont une au moins à choisir*

- *soit dans la liste suivante:* C
- |  |                             |
|--|-----------------------------|
| Economie de l'énergie<br>et gestion internationale | Zuhayr Mikdashi, po         |
| Recherche opérationnelle II                        | Blaise Lara, po             |
| Modèles macroéconomiques                           | Jean-Christian Lambelet, po |
| Démographie  | Olivier Blanc, po           |
| Un cours avancé d'informatique                     |                             |
| Economie nationale                                 | Jean-Christian Lambelet, po |
| Théorie financière                                 | Blaise Allaz, pi            |
| Finances et économie publiques                     | Jean-Jacques Schwartz, po   |
| Systèmes bancaires et financiers,                  | Zuhayr Mikdashi, po         |
| Echanges internationaux,                           | Gaston Gaudard, pe          |
| Economie du développement                          | Charles Iffland, po         |
- *soit dans le programme d'économie internationale de l'institut des HEI (avec l'accord de l'enseignant concerné et du président du Département d'économétrie et d'économie politique, Ecole des HEC)*

---

*Abréviations : po = professeur ordinaire; pe = professeur extraordinaire; pas = professeur associé; pat = professeur assistant; ag = agrégé; sup = suppléant; pi = professeur invité*

---

● **en informatique et organisation**

Systèmes d'information et systèmes à base de connaissances	André-R. Probst, pe	2 C/ 1 Ex
Méthodes de programmation et génie logiciel	Yves Pigneur, po	2 C/ 1 Ex
Conception et organisation	Silvio Munari, po	2 C/ 1 S
Gestion de l'informatique	Silvio Munari, po	2 C
Bases de données	Yves Pigneur, po	2 C
Algorithmique et structures des données	Pierre Bonzon, po	2 C/2 Ex
Langages pour l'intelligence artificielle	Pierre Bonzon, po	2 C
Téléinformatique et bureautique	Solange Ghernaouti, po	2 S
Conception de réseaux	Solange Ghernaouti, po	1 C
<i>Une option de deux heures à choisir dans la liste suivante :</i>		
Recherche opérationnelle	Blaise Lara, po	C
Approche systémique et organisation	Silvio Munari, po	C
Cours annuel du 3e cycle romand d'informatique		
Cours de 2e cycle de la section d'informatique de l'EPFL		

● **en gestion internationale**

*1ère période (9 semaines)*

Politique de l'entreprise internationale	Pierre Goetschin, po	2 C
Stratégie d'entreprise et compétitivité internationale	Stéphane Garelli, pe	3 C
Environnement nationaux et internationaux	Stéphane Garelli, pe	1,5 C
Marketing international comparé	Francis Léonard, po	3 C
Gestion financière internationale	Hervé Mathe, po	2 C
Technologie en milieu international	Hervé Mathe, po	2 C
Gestion internationale de la R & D, de la production et de la logistique	Hervé Mathe, po	3 C
Gestion internationale des ressources humaines	Alexander Bergmann, po	1,5 C
Comptabilité financière en milieu international	Alfred Stettler, po	1,5 C

*2e période (11 semaines)*

Politique de l'entreprise internationale	Pierre Goetschin, po	2 C
Stratégie d'entreprise et compétitivité internationale	Stéphane Garelli, pe	2,5 C

---

*h = hiver; e = été; C = cours; Ex = exercices; S = séminaires*

*Programme des cours 1991/92*

---

Environnements nationaux et internationaux	Stéphane Garelli, pe	1,5	C
Gestion financière internationale	Nathalie Dierkens, pi	3	C
Comptabilité financière en milieu international	Alfred Stettler, po	1,5	C
Contrôle et audit internationaux	Jacques Perrin, pi	3	C
Gestion internationale de la R & D, de la production et de la logistique	Hervé Mathe, po	2,5	C
Gestion internationale des ressources humaines	Alexander Bergmann, po	1,5	C
Aspects juridiques et fiscaux des transactions internationales	Jean-Marc Rivier, pe	1,5	C
Séminaires et exercices intégratifs		1	C
Méthodologies de recherche	Hervé Mathe, po	1	C

*3e période (10 à 12 semaines)*

Cette période se déroule dans l'une ou l'autre des institutions suivantes: CECE, Aix-Marseille, University of Bradford Management Center (GB), Cranfield School of Management Bedford (GB), Ecole de Commerce Solvay, Université libre de Bruxelles (ULB) (B), Université d'Uppsala (S) et Universidad Comercial de Deusto, à Bilbao (E). L'éventail des cours offerts est défini sur place, généralement en fonction des intérêts des candidats et de la nature de leur projet de mémoire.

*Certificat d'études supérieures en gestion d'institutions bancaires et financières internationales (IB & F)*

(10 semaines – cours donnés en anglais)

Principes de gestion bancaire	Zuhayr Mikdashi, po	30	C
Planification stratégique et organisation de banques internationales	Léo Schuster, pi	30	C
Gestion de portefeuilles internationaux	Raymond Larcier, sup	15	C
Opérations financières internationales	Samuel Hayes, pi	15	C
Banques internationales dans leur environnement politique et économique	Pierre Goetschin, po	10	C
Marketing international	Francis Léonard, po	10	C
Contrôle et révision dans les banques internationales	Jacques Perrin, pi	10	C
Gestion des banques internationales	Vacat	12	C
Chapitres choisis dans le secteur financier et bancaire international	Vacat	20	

---

*Abréviations : po = professeur ordinaire; pe = professeur extraordinaire; pas = professeur associé; pat = professeur assistant; ag = agrégé; sup = suppléant; pi = professeur invité*

---

# Faculté des sciences

---

Collège propédeutique - Dorigny - 1015 Lausanne  
☎ 692 11 11



*Bâtiment des sciences physiques*

Le programme des cours de la Faculté des sciences est ordonné comme suit:

- licence ès sciences mathématiques mention enseignement et recherche fondamentale (diplôme d'Etat) et diplôme de mathématicien
- licence ès sciences physiques (diplôme d'Etat)
- diplôme de physicien
- licence ès sciences chimiques (diplôme d'Etat)
- diplôme de chimiste
- licence en biologie (diplôme d'Etat) et diplôme de biologiste
- diplôme de géologue
- licence ès sciences naturelles (diplôme d'Etat)



- licence pour maître d'éducation physique
    - mention: mathématiques
    - mention: physique
    - mention: chimie
    - mention: sciences naturelles
  - licence d'Université, type I, mention sciences mathématiques et physiques
  - licence d'Université, type II, mention sciences naturelles
  - certificats
- L'étudiant consulte en outre:
- les renseignements généraux dans le programme des cours
  - la brochure d'information mise à disposition par le secrétariat de la Faculté des sciences
  - le règlement de la Faculté des sciences
  - les règlements et plans d'études des licences, diplômes et certificats
  - l'horaire des cours publié au début de chaque année

### *Laboratoire de la micro-sonde*

Bâtiment des sciences physiques, Dorigny, 1015 Lausanne,  
☎ 692 23 42  
Professeur Léo Rinderer

### *Section de mathématiques*

Professeur Henri Joris, délégué

- **Institut de mathématiques**  
Collège propédeutique, Dorigny, 1015 Lausanne,  
☎ 692 20 53  
Directeur: Professeur Jacques Boéchat
- **Institut d'informatique sciences**  
Collège propédeutique, Dorigny, 1015 Lausanne,  
☎ 692 20 20  
Directeur: Professeur François Grize

### *Section de physique*

Professeur François Rothen, délégué  
Bâtiment des sciences physiques, Dorigny, 1015 Lausanne,  
Fax 021/692 23 07

*Doyen:*  
Professeur  
Claude Joseph  
Reçoit sur rendez-vous

*Vices-doyens:*  
Professeur  
Gérard Stampfli  
Charge des affaires  
d'étudiants Reçoit  
sur rendez-vous  
Professeur

Reçoit sur rendez-vous

*Adjoint de faculté:*  
M. Jean-Pierre  
Girardin Reçoit  
sur rendez-vous  
☎ 692 20 26

*Secrétariat du  
doyen et des  
assistants*  
Mme Huguette  
Tissot  
☎ 692 20 25

*Affaires  
d'étudiants:*  
Mme Marie-Paule  
de Dardel Ouvert  
du lundi au vendred  
i de 10 h. à 11 h. 30  
☎ 692 20 24

*Economat:*  
M. René Renevey  
☎ 692 20 23

*Doctorants*  
Economat  
Mme Marinette  
Donadeo  
☎ 692 20 33  
(le matin)

*En période de va-  
cances universi-  
taires, prendre ren-  
dez-vous*

- **Institut de physique expérimentale**  
Bâtiment des sciences physiques, Dorigny, 1015 Lausanne,  
☎ 692 23 21  
Directeur: Professeur Wolf-Dieter Schneider
- **Institut de physique nucléaire**  
Bâtiment des sciences physiques, Dorigny, 1015 Lausanne,  
☎ 692 23 65  
Directeur: Professeur Claude Joseph
- **Institut de physique théorique**  
Bâtiment des sciences physiques, Dorigny, 1015 Lausanne,  
☎ 692 23 82  
Directeur: Professeur Jean-Jacques Loeffel
- **Institut de cristallographie**  
Bâtiment des sciences physiques, Dorigny, 1015 Lausanne,  
☎ 692 23 59  
Directeur: Professeur Dieter Schwarzenbach
- **Institut d'astronomie**  
Bâtiment des sciences physiques, Dorigny, 1015 Lausanne,  
☎ 692 23 73  
Directeur: Professeur Bernard Hauck
- **Observatoire**  
1290 Chavannes-des-Bois, ☎ (022) 755 26 11

### *Section de chimie*

Professeur Raymond Roulet, délégué

- **Institut de chimie minérale et analytique**  
Place du Château 3, 1005 Lausanne, ☎ 316 38 00  
Directeur: Professeur R. Roulet
- **Institut de chimie organique**  
Rue de la Barre 2, 1005 Lausanne, ☎ 316 37 00  
Directeur: Professeur Manfred Schlosser

### *Section de biologie*

Professeur Walter Wahli, délégué

- **Institut de biologie animale**  
Bâtiment de biologie, Dorigny, 1015 Lausanne, ☎ 692 24 81  
Directeur: Professeur Walter Wahli

*Programme des cours 1991/92*

---

- **Institut de zoologie et d'écologie animale**  
Bâtiment de biologie, Dorigny, 1015 Lausanne,  
☎ 692 24 63  
Directeur: Professeur Peter Vogel
- **Institut de biologie et de physiologie végétales**  
Bâtiment de biologie, Dorigny, 1015 Lausanne,  
☎ 692 24 17  
Directeur: Professeur Paul Emile Pilet
- **Laboratoire de phytogénétique cellulaire**  
Collège propédeutique, Dorigny, 1015 Lausanne,  
☎ 692 20 97  
Directeur: Professeur Jean-Pierre Zryd
- **Institut de botanique systématique et de géobotanique**  
Bâtiment de biologie, Dorigny, 1015 Lausanne,  
☎ 692 25 13  
Directeur: Professeur Heinz Cléménçon
- **Laboratoire d'analyse ultrastructurale**  
Bugnon 27, 1005 Lausanne, ☎ 313 26 35  
Bâtiment de biologie, Dorigny, 1015 Lausanne,  
☎ 692 24 75  
Directeur: Professeur Jacques Dubochet

**Section des sciences de la terre**

Professeur Henri Masson, délégué

- **Institut de géologie et de paléontologie**  
Bâtiment des Facultés des sciences humaines 2 (BFSH 2), Dorigny, 1015 Lausanne,  
☎ 692 48 70  
Directeur: Professeur Henri Masson
- **Institut de géophysique**  
Bâtiment des Facultés des sciences humaines 2 (BFSH 2), Dorigny, 1015 Lausanne,  
☎ 692 48 84  
Directeur: Professeur Raymond Olivier
- **Institut de minéralogie et pétrographie**  
Bâtiment des Facultés des sciences humaines 2 (BFSH 2), Dorigny, 1015 Lausanne,  
☎ 692 48 70  
Directeur: Professeur Albrecht Steck
- **Centre d'analyses minérales**  
Bâtiment des Facultés des sciences humaines 2 (BFSH 2), Dorigny, 1015 Lausanne,  
☎ 692 48 33  
Directeur: Professeur Albrecht Steck  
Chef du centre: M. Dr Hans-Rudolf Pfeifer

***Conseillers aux études***

Des professeurs se tiennent à la disposition des étudiants pour les renseigner et les conseiller dans leurs études:

- **Section de mathématiques**  
Professeur Antoine Derighetti  
Reçoit sur rendez-vous à l'Institut de mathématiques, Collège propédeutique, Dorigny, 1015 Lausanne, ☎ 692 20 53
- **Section de physique**  
Professeur Jean-Jacques Loeffel (1er cycle)  
Professeur Gervais Chapuis (2e cycle)  
Reçoivent sur rendez-vous, Bâtiment des sciences physiques, Dorigny, 1015 Lausanne, ☎ 692 23 82 et 692 23 50
- **Section de chimie**  
Professeur Pierre Feschotte  
Reçoit sur rendez-vous à l'Institut de chimie minérale et analytique, Ecole de Chimie, ☎ 316 37 89
- **Section de biologie**  
Professeur Walter Wahli  
Reçoit sur rendez-vous à l'Institut de biologie animale, Bâtiment de biologie, Dorigny, 1015 Lausanne, ☎ 692 24 81
- **Section des sciences de la terre**  
Professeur Gérard Stampfli  
Reçoit à l'Institut de géologie et de paléontologie, BFSH 2, Dorigny, 1015 Lausanne, ☎ 692 48 48

**Licence ès sciences mathématiques**  
(diplôme d'Etat)  
**et diplôme de mathématicien**

● **1ère année**

		C	Ex	S	TP
Analyse I/II	Bruno Zwahlen, p EPFL	4	4		
Algèbre linéaire I/II	Jacques Boéchat, po	3	2		
Géométrie I/II	Charles Stuart, p EPFL	3	2		
Physique générale A I, II	Philippe Rosselet, pas	4	2		4
Programmation	Giovanni Coray, p EPFL	2	2		

● **2e année**

Analyse III/IV	Oscar Burlet, po Δ	3	2		
Algèbre I/II	Manuel Ojanguren, po	3	2		
Topologie générale et espaces fonctionnels I/II	Antoine Derighetti, po	3	2		
Probabilités et statistique I, II	Pierre Nuesch, p EPFL	2	2		
Mécanique analytique	Gérard Wanders, po	4e	2e		
Compléments de mécanique	NN		2h		

● **3e année (cours à option liste 1)**

1) Théorie des fonctions analytiques	Jean Poncet, po	2	2		
2) Théorie de l'intégration et de la mesure	Jean Poncet, po	2	2		
3) Géométrie différentielle	Oscar Burlet, po Δ	2	2		
4) Topologie algébrique	Serge Maumary, po	2	2		
5) Analyse fonctionnelle	Pierre-Denis Methée, po	2	2		
6) Algèbre (Théorie des groupes et représentations linéaires)	Antoine Derighetti, po	2	2		
7) Informatique (fac.)	François Grize, po			2	

● **4e année (cours à option liste 2)**

1) Théorie des nombres	Jacques Boéchat, po	2	2		
2) Probabilités	Srishti-D. Chatterji, p EPFL	2	2		
3) Géométrie supérieure	Henri Joris, po	2	2		
4) Topologie	Serge Maumary, po	2	2		
5) Equations aux dérivées partielles	Vacat	2	2		
6) Algèbre	Manuel Ojanguren, po	2	2		
7) Informatique	François Grize, po			2	

*Le diplôme de mathématicien est décerné après la licence ès sciences mathématiques, moyennant remise par le candidat d'un mémoire (travail de diplôme) de niveau suffisant.*

*La liste définitive des cours du IIIe cycle n'a pas encore été fixée.*

*Abréviations : po= professeur ordinaire; pe= professeur extraordinaire; pas= professeur associé; pat=professeur assistant; pi=professeur invité; ag=agrégé; ma=maître assistant; NN= non nommé; sup = sup-pléant; ass = assistant; pd= privat-docent; cc= chargé de cours;*

**Licence ès sciences physiques (diplôme d'Etat)**

		C	Ex	S	TP
<b>● 1ère année</b>					
Analyse I/II	Bruno Zwahlen, p EPFL	4	4		
Algèbre linéaire I/II	Jacques Boéchat, po	3	2		
Géométrie I/II	Charles Stuart, p EPFL	3	2		
Physique générale A I,II	Philippe Rosselet, pas	4	2		4
Chimie générale	Raymond Roulet, po	4h	1h		4e
<b>● 2e année</b>					
Analyse III/IV	Oscar Burlet, po $\Delta$	3	2		
Probabilité et statistique I	Stéphan Morgenthaler, p EPFL	2h	1h		
Analyse numérique	Jacques Rappaz, p EPFL	2e	1e		
Cristallographie I	Dieter Schwarzenbach, po	2h	1h		
Cristallographie I	Dieter Schwarzenbach, po				2h
Physique générale III/IV	Gervais Chapuis, po				4h
	Samuel Steinemann, po	2h	1h		6e
	Claude Joseph, po	4e	2e		
Compléments de mécanique	Zbigniew Domanski, ma		2h		
Mécanique analytique	Gérard Wanders, po	4e	2e		
Physique théorique I/II	Jean-Jacques Loeffel, po	3h	1,5h		
Astronomie et astrophysique I	Bernard Hauck, po $\Delta$	2h	2h		
Astronomie et astrophysique II ou	Bernard Hauck, po $\Delta$	2e	2e		
Cristallographie II	Dieter Schwarzenbach, po	2e	2e		
Informatique I et II	François Grize, po	1	2		
<b>● 3e année</b>					
Physique quantique I	Antonio Quattropani, p EPFL	3	1		
Physique quantique II	Philippe Martin, p EPFL	3	1		
Compléments de physique quantique	Gérard Wanders, po	1h			
Physique théorique III (EPFL I)	Hervé Kunz, p EPFL	2h	2h		
Physique théorique IV (EPFL II)	Philippe Choquard, p EPFL	2e	2e		
Physique nucléaire et corpusculaire	Maurice Gailloud, po	2	1		4e
Physique du solide	Wolf-Dieter Schneider, po	2	1		
Physique du solide	Robert Huguenin, po				8
Electronique I	Jean-François Loude, pas				
Méthodes mathématiques de la physique ou	Christian Enz, cc EPFL	2h	1h		
Topologie générale et espaces fonctionnels	Heinrich Matzinger, p EPFL	2	1		
Séminaire général	Antoine Derighetti, po	3	2		
	Coordination:				
	Gervais Chapuis, po			1	

C = cours; Ex = exercices; TP = travaux pratiques; S = séminaires; h = hiver; e = été  
 Les enseignements désignés par un  $\Delta$  seront assurés par un suppléant durant toute ou une partie de l'année académique 1991-1992. Le nom indiqué désigne le titulaire habituel

Programme des cours 1991/92

● 4e année

(Voir règlement du plan d'études en ce qui concerne la scolarité)

		C	Ex	S	TP
Physique des surfaces	Wolf-Dieter Schneider, po	2	1		
Physique des basses températures	Léo Rinderer, po	2	1		
Physique des métaux	Samuel Steinemann, po	2	1		
Cristallographie III*/IV (*cours bloc concentré sur deux semaines en mars)	Dieter Schwarzenbach, po	2	1		2h
Particules élémentaires	Gervais Chapuis, po	2	1		
Modèles et réactions nucléaires	Maurice Gailloud, po	2	1		
Astronomie et astrophysique III/IV	Claude Joseph, po	2	1		
Physique quantique III/IV	Bernard Hauck, po Δ	2	2		
Physique théorique V/VI (III et IV EPFL)	Jean-Jacques Loeffel, po	2	1		
Relativité générale	Paul Erdős, po Δ	2	1		
(à déterminer avec le conseiller aux études)	Christian Gruber, p EPFL	2	1		8
Séminaire général (à déterminer)	Coordination: Gervais Chapuis, po	1			

**Diplôme de physicien (diplôme d'Etat)**

● 1ère année

Analyse I/II	Bruno Zwahlen, p EPFL	4	4		
Algèbre linéaire I/II	Jacques Boéchat, po	3	2		
Géométrie I/II	Charles Stuart, p EPFL	3	2		
Physique générale A I, II	Philippe Rosselet, pas	4	2		4
Chimie générale	Raymond Roulet, po	4h	1h		4e

● 2e année

Analyse III/IV	Oscar Burlet, po Δ	3	2		
Probabilités et statistique I	Stephan Morgenthaler, p EPFL	2h	1h		
Analyse numérique	Jacques Rappaz, p EPFL	2e	1e		
Cristallographie I	Dieter Schwarzenbach, po	2h	1h		
Cristallographie	Dieter Schwarzenbach, po				2h
	Gervais Chapuis, po				4h
Physique générale III	Samuel Steinemann, po	2h	1h		6e
Physique générale IV	Claude Joseph, po	4e	2e		
Compléments de mécanique	Zbigniew Domanski, ma		2h		
Mécanique analytique	Gérard Wanders, po	4e	2e		
Physique théorique I/II	Jean-Jacques Loeffel, po	3h	1h		
Astronomie et astrophysique I	Bernard Hauck, po Δ	2h	2h		
Astronomie et astrophysique II ou	Bernard Hauck, po Δ	2e	2e		
Cristallographie II	Dieter Schwarzenbach, po	2e	2e		
Informatique I et II	François Grize, po	1	2		

Abréviations : po= professeur ordinaire; pe= professeur extraordinaire; pas= professeur associé; pat=professeur assistant; pi=professeur invité; ag=agrégé; ma=maître assistant; NN= non nommé; sup = sup-pléant; ass = assistant; pd= privat-docent; cc= chargé de cours;

		C	Ex	S	TP
<b>● 3e année</b>					
Physique quantique I	Antonio Quattropiani, p EPFL	3h	1h		
Physique quantique II	Philippe Martin, p EPFL	3e	1e		
Compléments de physique quantique	Gérard Wanders, po	1h			
Physique théorique III	Hervé Kunz, p EPFL	2h	2h		
Physique théorique IV	Philippe Choquard, p EPFL	2e	2e		
Physique nucléaire et corpusculaire	Maurice Gailloud, po	2	1		4e
Physique du solide	Wolf-Dieter Schneider, po	2	1		
Physique du solide	Robert Huguenin, po				
	Jean-François Loude, pas				8
Electronique I	Christian Enz, cc EPFL	2h	1h		
Méthodes mathématiques de la physique ou	Heinrich Matzinger, p EPFL	2	1		
Topologie générale et espaces fonctionnels					
Séminaire général	Antoine Derighetti, po Coordination: Gervais Chapuis, po	3	2		
				1	
<b>● 4e année</b>					
<b>Option physique nucléaire et astrophysique - cours obligatoires</b>					
Théorie quantique des collisions	Gérard Wanders, po	2h	1h		
Méthodes électroniques de la physique	Jean-François Loude, pas	1h	1h		
Physique nucléaire	Claude Joseph, po				12h
	Jean-François Loude, pas				
Séminaire général	coord. Gervais Chapuis, po			1	
Orientation: physique nucléaire <i>ou</i>	Maurice Gailloud, po Claude Joseph, po				12e
Orientation: physique théorique <i>ou</i>	Jean-Jacques Loeffel, po Gérard Wanders, po		1		4e
Orientation: Astronomie et astrophysique	Bernard Hauck, po Δ				12e
<b>Cours à option (voir brochure d'information)</b>					
+* Physique quantique III et IV	Jean-Jacques Loeffel, po	2	1		
* Particules élémentaires	Maurice Gailloud, po	2	1		
* Modèles et réactions nucléaires	Claude Joseph, po Δ	2	1		
+ Physique théorique V et VI (III et IV EPFL)	Paul Erdős, po	2	1		
+ Relativité générale	Christian Gruber, p EPFL	2	1		
Chap. choisis de physique théorique	Paul Erdős, po Δ	2	1		

C = cours; Ex = exercices; TP = travaux pratiques; S = séminaires; h = hiver; e = été  
 Les enseignements désignés par un Δ seront assurés par un suppléant durant toute ou une partie de l'année académique 1991-1992. Le nom indiqué désigne le titulaire habituel



*Programme des cours 1991/92*

		C	Ex	S	TP
Electrodynamique et optique quantique	François Reuse, cc EPFL	2	1		
Accélérateurs de particules et faisceaux	Raymond Weill, pas	2h			
* Astronomie et astrophysique III et IV	Bernard Hauck, po Δ	2	2		
Astronomie et astrophysique V et VI	(Genève)	2			
Physique des neutrons	Jacques Ligou, p EPFL	2h	1h		
Détection des particules	Jean-François Loude, pas	2e			
Théorie des fonctions	Jean Poncet, po	2	2		
Analyse fonctionnelle	Pierre-Denis Methée, po	2	2		
Algèbre, théorie des groupes et représ. linéaires	Antoine Derighetti, po	2	2		
Analyse numérique	Jacques Rappaz, p EPFL	2h	2h		
	Rachid Touzani, cc EPFL	2e	2e		
Expérimentation numérique	Ernesto Bonomi, cc EPFL	2h	1h		
matricielle	Jacques Ligou, p EPFL	2e	1e		
	Kurt Appert, cc EPFL	2e	1e		
Combinatoire I & II	Thomas Liebling, p EPFL	2	1		
x Méthodes mathématiques de la physique	Henri Matzinger, p EPFL	2	1		
x Topologie générale et espaces fonctionnels	Antoine Derighetti, po	3	2		
Cours recommandé					
Informatique III et IV	François Grize, po	2	2		
* , + , x : ces signes correspondent aux indices qui affectent les enseignements concernés dans les options de physique.					
A 2 cours portant une * doivent être suivis pendant une année entière (ils constituent ainsi 4 cours d'un semestre).					
B Parmi ces 8 cours d'un semestre, l'un au moins doit être un cours marqué d'un signe +.					
C Le choix d'un cours marqué d'un signe x n'est possible que si ce cours n'a pas été suivi en 3e année.					
<b>● 4e année</b>					
<b>Option physique du solide et cristallographie - cours obligatoires</b>					
Physique théorique V	Paul Erdős, po Δ	2h	1h		
Méthodes électroniques de la physique	Jean-François Loude, pas	1h	1h		
Physique du solide	Léo Rinderer, po				12h
Séminaire général	Coordination: Gervais Chapuis, po			1	
Orientation:					
Physique du solide ou	Léo Rinderer, po				12e
Physique du solide et cristallographie	Léo Rinderer, po				
ou	Dieter Schwarzenbach, po				12e
Physique théorique	Paul Erdős, po		1		4e

*Abréviations : po= professeur ordinaire; pe= professeur extraordinaire; pas= professeur associé; pat=professeur assistant; pi=professeur invité; ag=agrégé; ma=maître assistant; NN= non nommé; sup = sup-pléant; ass= assistant; pd= privat-docent; cc= chargé de cours;*

		C	Ex	S	TP
<b>Cours à option (voir brochure d'information)</b>					
+* Physique quantique III et IV	Jean-Jacques Loeffel, po	2	1		
* Physique des basses températures	Léo Rinderer, po	2	1		
* Physique des métaux	Samuel Steinemann, po	2	1		
+ Physique des surfaces	Wolf-Dieter Schneider, po	2	1		
Physique théorique V et VI	Paul Erdős, po Δ	2	1		
+ Relativité générale	Christian Gruber, p EPFL	2	1		
Chap. choisis de physique théorique	Paul Erdős, po Δ	2	1		
* Cristallographie III* et IV (*cours bloc concentré sur 2 semaines en mars)	Dieter Schwarzenbach, po	2	1		
Cristallographie III et IV (cours bloc concentré sur 2 semaines en mars)	Dieter Schwarzenbach, po				2h
+ Théorie quantique des collisions	Gervais Chapuis, po				
+ Propriétés électroniques du solide I	Gérard Wanders, po	2h	1h		
+ Propriétés électroniques du solide II	Antonio Quattropani, p EPFL	2	1		
+ Phonons I	Alfonso Baldereschi, p EPFL	2e			
+ Phonons II	Peter Bruesch, p EPFL	2h	1h		
	Peter Bruesch, p EPFL	2e	1e		
	Jean-Louis Stähli, cc EPFL				
Electrodynamique et optique quantique	François Reuse, p EPFL	2	1		
Théorie des fonctions	Jean Poncet, po	2	2		
Analyse fonctionnelle	Vacat	2	2		
Algèbre, théorie des groupes et représ. linéaires	Antoine Derighetti, po	2	2		
Analyse numérique matricielle	Jacques Rappaz, p EPFL	2h	1h		
	Rachid Touzani, cc EPFL	2e	1e		
Expérimentation numérique	Ernesto Bonomi, cc EPFL	2	1		
	Jacques Ligou, p EPFL	2e	1e		
	Kurt Appert, cc EPFL	2e	1e		
Combinatoire I & II	Thomas Liebling, p EPFL	2	1		
x Méthodes mathématiques de la physique	Henri Matzinger, p EPFL	2	1		
+ Topologie générale et espaces fonctionnels	Antoine Derighetti, po	3	2		
<b>Cours d'intérêt général</b>					
Informatique III et IV	François Grize, po	2	2		
*, +, x: explications p. 110					
<b>Licence ès sciences chimiques</b>					
<b>● 1ère année</b>					
Mathématiques générales I et II	Henri Joris, po	4	2h		
	Dominique Arlettaz, pat		2h/4e		
Programmation I	Boy Faltings, p EPFL	1h			2h

C = cours; Ex = exercices; TP = travaux pratiques; S = séminaires; h = hiver; e = été  
 Les enseignements désignés par un Δ seront assurés par un suppléant durant toute ou une partie de l'année académique 1991-1992. Le nom indiqué désigne le titulaire habituel

*Programme des cours 1991/92*

		C	Ex	S	TP
Mécanique générale	Willy Benoît, p EPFL	2h	2h		
Physique I	Libero Zuppiroli, p EPFL	4e	2e		
Cristallographie	Gervais Chapuis, po	2h	1h		
Chimie générale	Raymond Roulet, po	5h			
	Carlo Floriani, po				10h
	Raymond Roulet, po				
Chimie minérale et analytique	Raymond Roulet, po				2e
	Carlo Floriani, po				
Chimie analytique générale	Carlo Floriani, po	2h			
Chimie minérale générale	Carlo Floriani, po	2e			
Chimie organique générale	Hugo Wyler, po	5e	1e		
Biologie générale	Jean-Jacques Pemet, ag				
	Paul Péringer, p EPFL	2h			
	Jacques Hausser, pas	2e			
<b>● 2e année</b>					
Physique II	Libero Zuppiroli, p EPFL	3h	2h		
Electrotechnique I	Alain Germond, p EPFL	2h			
Méthodes statistiques	Geoffrey Bodenhausen, pas		1h		
Chimie minérale I	Carlo Floriani, po	2h			
Chimie minérale II	Jean-Claude Bünzli, po	2e			
Analyse organique I	Geoffrey Bodenhausen, pas	1			4e
Analyse instrumentale I	Jean-Claude Bünzli, po Δ	2h			
Mécanismes réactionnels I	Pierre Vogel, po	2h			
Mécanismes réactionnels II	Manfred Schlosser, po	2e			
Chimie organique	Pierre Vogel, po				6h
	Hugo Wyler, po				
Thermodynamique I/II	Michael Grätzel, p EPFL	2	1		
Spectroscopie/Liaison chimique	Tino Gäumann, p EPFL	5e			
Chimie physique	Tino Gäumann, p EPFL				
	Michael Grätzel, p EPFL				6e
Chimie industrielle	Eric Plattner, p EPFL	2h			
<i>Après réussite des premier et deuxième examens propédeutiques, les candidats à la licence doivent obtenir le certificat général de chimie et un deuxième certificat (consulter le Règlement et le plan d'études).</i>					
<b>● 3e année -</b>					
<b>Certificat général de chimie</b>					
Chimie minérale III	André Merbach, po	2h			
Etat métallique	Pierre Feschotte, po	2e			
Synthèse organique	Manfred Schlosser, po	2h			
Structure et réactivité organiques	Pierre Vogel, po	2h			
Catalyse homogène	Pierre Vogel, po	2e			

*Abréviations : po= professeur ordinaire; pe= professeur extraordinaire; pas= professeur associé; pat=professeur assistant; pi=professeur invité; ag=agrégé; ma=maître assistant; NN= non nommé; sup = sup-pléant; ass= assistant; pd= privat-docent; cc= chargé de cours;*

		C	Ex	S	TP
Analyse structurale organique	Geoffrey Bodenhausen, pas	2e			
Cinétique	Tino Gäumann, p EPFL				
	Michael Grätzel, p EPFL	2h	1h		
Electrochimie	Pierre Lerch, p EPFL	2h	1h		
Biochimie	Pierre Jollès, pe	2h			
Eléments de gestion du risque	Michel Guillemain, pe	2h			
Chimie organique	Manfred Schlosser, po				20e
	Hugo Wyler, po				
Chimie minérale	André Merbach, po				12h
Chimie physique et électrochimie	Tino Gäumann, p EPFL				
	Pierre Lerch, p EPFL				8h
<b>● 4e année</b>					
b) Préparation d'un certificat au choix dans la liste suivante:					
- mathématiques générales					
- informatique et mathématiques appliquées					
- physique générale					
- cristallographie					
- sciences de la Terre					
- minéralogie et pétrographie					
c) - Expériences et concepts en chimie NN					
		2e			
<b>Diplôme de chimiste</b>					
<b>● 1ère année</b>					
<i>Identique à la licence ès sciences chimiques (voir ci-dessus)</i>					
<b>● 2e année</b>					
<i>Identique à la licence ès sciences chimiques (voir ci-dessus)</i>					
<b>● 3e année</b>					
Chimie minérale III	André Merbach, po	2h			
Etat métallique	Pierre Feschotte, po	2e			
Synthèses organiques	Manfred Schlosser, po	2h			
Structures et réactivités organiques	Pierre Vogel, po	2h			
Catalyse homogène	Pierre Vogel, po	2e			
Analyse structurale organique	Geoffrey Bodenhausen, pas	2e			
Cinétique	Tino Gäumann, p EPFL				
	Michael Grätzel, p EPFL	2h	1h		
Electrochimie	Pierre Lerch, p EPFL	2h	1h		
Biochimie	Pierre Jollès, pe	2h			
Eléments de gestion du risque	Michel Guillemain, pe	2h			
4e branche de diplôme selon choix					
(voir sous 4e année)		4e			

C = cours; Ex = exercices; TP = travaux pratiques; S = séminaires; h = hiver; e = été  
 Les enseignements désignés par un Δ seront assurés par un suppléant durant toute ou une partie de l'année académique 1991-1992. Le nom indiqué désigne le titulaire habituel

Programme des cours 1991/92

		C	Ex	S	TP
Chimie organique	Manfred Mutter, po Manfred Schlosser, po Hugo Wyler, po				20e 12h
Chimie minérale	André Merbach, po				
Chimie physique et électrochimie	Tino Gäumann, p EPFL Pierre Lerch, p EPFL				8h
<b>● 4e année</b>					
Chimie minérale avancée	Raymond Roulet, po Carlo Floriani, po	2h			
Stéréochimie	Manfred Schlosser, po	2h			
Analyse organique II	Geoffrey Bodenhausen, pas	2h			
Produits naturels	Hugo Wyler, po	2h			
Chimie inorganique					
Théorique/infochimie	NN	2	-		
4e branche de diplôme à option: Biochimie, chimie analytique, chimie de l'environnement et des denrées alimentaires, chimie industrielle, radiochimie, toxicologie et pharmacologie (Détail scolarité, voir "Brochure d'information")		2e		6-8h	
Option d'approfondissement					12h
Travail de diplôme					40e
Cours recommandé (fac)					
Réactivité organométallique	Manfred Schlosser, po	2e			
<b>Licence en biologie (diplôme d'Etat) et diplôme de biologiste</b>					
<b>● 1ère année</b>					
Mathématiques générales I et II	Henri Joris, po	4			
Physique générale B I, II	Dominique Arlettaz, pat François Rothen, po	4	2		2e 3h
Chimie générale I et II	Pierre Feschotte, po Jean-Claude Bünzli, po Δ	4h			4h 8e
Introduction à l'analyse instrumentale	Pierre Feschotte, po	1h			
Chimie générale III	Jean-Claude Bünzli, po Δ	1h			
Chimie organique I	Manfred Mutter, po	2	1e		
Biochimie I et II	Claude Bron, po	1h 3e			
Botanique comparée I et II	Heinz Cléménçon, po Pierre Hainard, po	2h			4e
Zoologie comparée I et II	Peter Vogel, po	1			4h
Informatique I et II	François Grize, po	1	2		
Abréviations : po= professeur ordinaire; pe= professeur extraordinaire; pas= professeur associé; pat=professeur assistant; pi=professeur invité; ag=agrégé; ma=maître assistant; NN= non nommé; sup = sup- pléant; ass= assistant; pd= privat-docent; cc= chargé de cours;					

● 2e année

Mathématiques générales III et IV ou Statistique mathématique et statistique appliquée	Dominique Arlettaz, pat Pierre Vuagnat, pas Jean-Jacques Pernet, ag
Chimie organique II	Manfred Mutter, po
Biochimie III	Jacques Mauël, po
Biologie animale I	Walter Wahli, po
Biologie animale II	Peter Vogel, po
Biologie animale III	Peter Vogel, po
Biologie végétale I et II	François Widmer, po

Biologie végétale III	Paul Emile Pilet, po
Géologie générale I et II	Gérard Stampfli, po
Minéralogie générale I	Jean Hernandez, po
Complément de physique générale (fac.; obligatoire pour les étudiants qui désirent suivre ensuite le certificat de physique générale)	Philippe Rosselet, po

Après la réussite des premier et deuxième propédeutiques, les candidats à la licence doivent obtenir deux certificats ou un certificat et deux demi-certificats (consulter le Règlement et le plan d'études).

**Diplôme de biologiste**

Le diplôme de biologiste est décerné après la licence en biologie (diplôme d'Etat) selon le plan défini par le règlement du diplôme de biologiste. Le travail de diplôme sera réalisé dans le cadre de la discipline relative au certificat principal (ou à l'un des demi-certificats). Il durera entre six et douze mois et fera l'objet d'un rapport écrit.

**Diplôme de géologue**

● 1ère année

Mathématiques générales I et II	Henri Joris, po Dominique Arlettaz, pat
Physique générale B I et II	François Rothen, po
Chimie générale	Raymond Roulet, po
Chimie minérale générale	Carlo Floriani, po
Chimie analytique générale	Carlo Floriani, po
Compléments de chimie analytique	Jean-Claude Bünzli, po Δ

C	Ex	S	TP
2	1		
2h	2h		
2e			
1h			
4e			
4h			4h
3e			4e
1e			
2			2h
			4e
2e			
3			4
2h	2h		
2h			
4			
4	2		2e/
4	2		4h
4h			
2e			
2h			
1h			

C = cours; Ex = exercices; TP = travaux pratiques; S = séminaires; h = hiver; e = été  
Les enseignements désignés par un Δ seront assurés par un suppléant durant toute ou une partie de l'année académique 1991-1992. Le nom indiqué désigne le titulaire habituel

*Programme des cours 1991/92*

		C	Ex	S	TP
Chimie générale	Pierre Feschotte, po Jean-Claude Bünzli, po Δ				4h 8e
Géologie générale I et II	Gérard Stampfli, po	3			
Minéralogie générale I et II	Jean Hernandez, po	2h 3e	2h	4e	
Informatique I et II	François Grize, po	1	2		
<i>Au cours du semestre d'été: excursions géologiques le samedi</i>					
<i>A la fin du semestre d'été: camp de levé géologique de 2 semaines</i>					
<b>● 2e année</b>					
Histoire de la terre	Henri Masson, po	2h			
Géologie régionale	Arthur Escher, po	2h			
Géologie	Arthur Escher, po				4h
Paléontologie	Jean Guex, pas	2h			4h
Sédimentologie	Peter Oliver Baumgartner, pe	2h			2h
Minéralogie spéciale	Albrecht Steck, po Johannes Hunziker, po	2h			6h
Pétrographie générale	Jean Hernandez, po	2h			6h
Géochimie générale	Johannes Hunziker, po	2h			
Physique du globe	Jean-Jacques Wagner, prof. Uni Genève	2h			
Séminaire				1h	
<i>Semestre d'été: 9 semaines de travaux de terrain, cours, exercices et séminaires</i>					
<b>● 3e année</b>					
Orogenèses	Arthur Escher, po	1h			
Géologie appliquée	François Zwahlen, prof. Uni Neuchâtel	1h			
Stratigraphie	Jean Guex, pas	2h			
Sédimentologie	Peter Oliver Baumgartner, pe	2h			2h
Tectonique	Henri Masson, po	2h			4h
Métamorphisme	Albrecht Steck, po	2h			8h
Thermodynamique minéralogique I	Hans-Rudolf Pfeifer, pas	1h			
Géophysique d'exploration I	Raymond Olivier, po Dominique Chapellier, sup	3h			4h
Introduc. à l'étude des gîtes minéraux	Christian Bauchau, ag	2h			
Géostatistique	Michel Maignan, pas	2h			
Séminaire				1h	
<i>Semestre d'été: 9 semaines de travaux de terrain, cours, exercices et séminaires</i>					

*Abréviations : po= professeur ordinaire; pe= professeur extraordinaire; pas= professeur associé; pat=professeur assistant; pi=professeur invité; ag=agrégé; ma=maître assistant; NN= non nommé; sup = sup-  
pléant; ass= assistant; pd= privat-docent; cc= chargé de cours;*

● 4e année

**Tronc commun**

Géologie appliquée	François Zwahlen, prof. Uni Neuchâtel	1h		
Tectonique	Henri Masson, po	2h		4h
Minéralogie analytique	Albrecht Steck, po			4h
Géochimie isotopique	Johannes Hunziker, po	2h	1h	
Géophysique spéciale I	Raymond Olivier, po	1h		
Séminaire				1h
Informatique III et IV (facultatif)	François Grize, po	2h	2h	

**Option A**

Gîtes minéraux (chapitres choisis)	Christian Bauchau, ag	1h		
Prospection minière	Christian Bauchau, ag			6h
Thermodynamique minéralogique II	Hans-Rudolf Pfeifer, pas	1h		
Géophysique d'exploration II A	Camille Meyer de Stadelhofen, po	3h		4h
Géophysique spéciale II	Raymond Olivier, po	2h		
Pétrologie magmatique	Jean Hernandez, po	1h		

**Option B**

Tectonique et sismostratigraphie	Henri Masson, po Gérard Stampfli, po			4h
Micropaléontologie	Michèle Caron, cc Fribourg	1h		3h
Géologie des Alpes	Arthur Escher, po Henri Masson, po Albrecht Steck, po			
Géotechnique	Johannes Hunziker, po	2h		
Géophysique d'exploration II B	François Descoedres, p EPFL Dominique Chapellier, sup	1h		
Géophysique spéciale II	André Lamer, intervenant, IFP Raymond Olivier, po	3h		4h
		2h		

**Option C**

Tectonique et sismostratigraphie	Henri Masson, po Gérard Stampfli, po			4h
Micropaléontologie	Michèle Caron, cc Fribourg	1h		3h
Géologie des Alpes	Arthur Escher, po Henri Masson, po Albrecht Steck, po			
Géotechnique	Johannes Hunziker, po	2h		
Gîtes minéraux (chapitres choisis)	François Descoedres, p EPFL	1h		
Prospection minière	Christian Bauchau, ag	1h		
Thermodynamique minéralogique II	Christian Bauchau, ag			6h
Pétrologie magmatique	Hans-Rudolf Pfeifer, pas Jean Hernandez, po	1h		
		1e		

*Semestre d'été: 9 semaines de travaux de terrain, cours, exercices et séminaires*

*C = cours; Ex = exercices; TP = travaux pratiques; S = séminaires; h = hiver; e = été  
Les enseignements désignés par un Δ seront assurés par un suppléant durant toute ou une partie de l'année académique 1991-1992. Le nom indiqué désigne le titulaire habituel*



**Licence ès sciences naturelles (diplôme d'Etat)**

● **1ère année**

*Identique à la 1ère année de la licence en biologie (voir ci-dessus)*

● **2e année**

Mathématiques générales III et IV ou	Dominique Arlettaz, pat	2	1		
Statistique mathématique et	Pierre Vuagnat, pas	2h	2h		
Statistique appliquée	Jean-Jacques Pernet, ag	2e			
Chimie organique II	Manfred Mutter, po	1h			
Biologie animale I	Walter Wahli, po	4h			4h
Biologie animale II	Peter Vogel, po	3e			4e
Biologie animale III	Peter Vogel, po	1e			
Biologie végétale I et II	François Widmer, po	2			2h 4e

Biologie végétale III	Paul Emile Pilet, po	2e			
Minéralogie générale I	Jean Hernandez, po	2h	2h		
Géologie générale I et II	Gérard Stampfli, po	3			4
Compléments de physique générale <i>(facultatif sauf pour les étudiants qui désirent suivre ensuite le certificat de physique générale)</i>	Philippe Rosselet, pas	2h			

*Après la réussite des premier et deuxième propédeutiques, les candidats à la licence doivent obtenir deux certificats ou un certificat et deux demi-certificats (consulter le Règlement et le plan d'études)*

**Licence d'Université type I**

*Mention sciences mathématiques et physiques*

● **1ère année**

Analyse I/II	Bruno Zwahlen, p EPFL	4	4		
Géométrie I/II ou	Charles Stuart, p EPFL	3	2		
Algèbre linéaire I/II	Jacques Boéchat, po	3	2		
Physique générale A I/II	Philippe Rosselet, pas	4	3		4
Chimie générale	Raymond Roulet, po	4h	1h		4e
Informatique I et II	François Grize, po	1	2		

*Après la réussite de l'examen propédeutique, les candidats à la licence doivent obtenir quatre certificats (consulter le Règlement et plan d'études).*

*Abréviations : po= professeur ordinaire; pe= professeur extraordinaire; pas= professeur associé; pat=professeur assistant; pi=professeur invité; ag=agrégé; ma=maître assistant; NN= non nommé; sup = suppléant; ass= assistant; pd= privat-docent; cc= chargé de cours;*

## Licence d'Université type II

### Mention sciences naturelles

#### ● 1ère année

		C	Ex	S	TP
Mathématiques générales I et II	Henri Joris, po	4			
	Dominique Arlettaz, pat		2		
Physique générale A I et II	Philippe Rosselet, pas	4	2		4
Chimie générale	Raymond Roulet, po	4h			
Chimie analytique générale (fac.)	Carlo Floriani, po	2h			
Chimie minérale générale	Carlo Floriani, po	2e			
Chimie générale	Pierre Feschotte, po				4h
	Jean-Claude Bünzli, po Δ				8e
Chimie organique générale	Hugo Wyler, po	5e	1e		

Après réussite de l'examen propédeutique, les candidats à la licence doivent obtenir trois certificats (consulter le Règlement et le plan d'études).

## Licences ès sciences pour maîtres d'éducation physique

- La Faculté des sciences offre aux futurs maîtres de sport la possibilité de compléter leur diplôme fédéral de maître d'éducation physique par l'une des quatre "Licences ès sciences pour maîtres d'éducation physique" dont les plans d'études et les scolarités sont coordonnées avec le Centre de formation des maîtres d'éducation physique (CFMEP).
- Ces licences sont réservées aux maîtres destinés à enseigner dans les collèges secondaires (à l'exclusion des gymnases).
- Ces licences constituent un titre universitaire qui ne peut être validé que conjointement avec l'obtention du diplôme fédéral no 1 de maître d'éducation physique.
- Ces quatre licences sont les suivantes :
  - "Licence ès sciences pour maîtres d'éducation physique"
  - mention : mathématiques
  - mention : physique
  - mention : chimie
  - mention : sciences naturelles.
- La structure et les plans d'études particuliers à cette voie de formation sont décrits dans la brochure d'information de la Faculté des sciences.

## Licences ès sciences pour maîtres de musique

- La Faculté des sciences offre la possibilité aux futurs maîtres de musique de compléter leur brevet pour l'enseignement de la musique par l'une des quatre "Licences ès sciences pour maîtres de musique" dont les plans d'études et les scolarités sont coordonnées avec le Conservatoire de Lausanne.

C = cours; Ex = exercices; TP = travaux pratiques; S = séminaires; h = hiver; e = été  
Les enseignements désignés par un Δ seront assurés par un suppléant durant toute ou une partie de l'année académique 1991-1992. Le nom indiqué désigne le titulaire habituel

- Ces licences sont réservées aux maîtres destinés à enseigner dans les collèges secondaires (à l'exclusion des gymnases).
- Ces licences constituent un titre universitaire qui ne peut être validé que conjointement avec l'obtention du certificat d'études supérieures pour l'enseignement de la musique.
- Ces quatre licences sont les suivantes :  
*"Licence ès sciences pour maîtres de musique"*
  - mention : mathématiques
  - mention : physique
  - mention : chimie
  - mention : sciences naturelles.
- La structure et les plans d'études particuliers à cette voie de formation sont décrits dans la brochure d'information de la Faculté des sciences.

*Liste des certificats figurant aux plans d'étude de la Faculté des sciences*

<b>- section de mathématiques</b>	
certificat d'algèbre	certificat de géométrie
certificat d'analyse	certificat d'analyse fonctionnelle
certificat de calcul des probabilités	certificat de mathématiques générales
certificat de topologie	certificat d'informatique et de mathématiques appliquées
<b>- section de physique</b>	
certificat d'astronomie	certificat de cristallographie
certificat de physique générale	certificat de physique du solide
certificat de physique nucléaire	certificat de physique quantique
certificat de physique théorique	
<b>- section de chimie</b>	
certificat de chimie minérale	certificat de chimie analytique
certificat de chimie organique	certificat de chimie physique
<b>- section de biologie</b>	
certificat de botanique	
certificat de physiologie végétale	demi-certificat de microbiologie
certificat de zoologie	demi-certificat de physiologie animale et humaine
certificat de biochimie	
demi-certificat de biochimie	demi-certificat de pharmacologie
<b>- section des sciences de la terre</b>	
certificat de géologie et de paléontologie	certificat de géophysique
certificat des sciences de la terre	certificat de minéralogie et de pétrographie

Pour chacun des certificats, consulter le plan d'études.

---

*Abréviations : po= professeur ordinaire; pe= professeur extraordinaire; pas= professeur associé; pat=professeur assistant; pi=professeur invité; ag=agrégé; ma=maître assistant; NN= non nommé; sup = sup-pléant; ass= assistnat; pd= privat-docent; cc= chargé de cours;*

---

		C	Ex	S	TP
<b>● Certificat d'algèbre</b>					
<b>• 3e année</b>					
Théorie de groupes et représentations linéaires	Antoine Derighetti, po	2	2		
<b>Programme</b>					
Généralités sur les représentations linéaires des groupes finis, caractères, critères de résolubilité de Burnside, représentations induites.					
Sujets à choix : théorème de Brauer, introduction à la Théorie de Brauer, introduction à l'étude des représentations unitaires des groupes localement compacts etc.					
<b>• 4e année</b>					
Algèbre	Manuel Ojanguren, po	2	2		
<b>Programme</b>					
Sujet variable : Algèbre commutative, algèbre homologique, introduction à la géométrie algébrique, etc.					
<b>● Certificat d'analyse</b>					
<b>• 3e année</b>					
Théorie des fonctions ou Théorie de l'intégration et de la mesure	Jean Poncet, po	2	2		
<b>• 4e année</b>					
Théorie des nombres ou Equations aux dérivées partielles	Jacques Boéchat, po Vacat	2 2	2 2		
La matière traitée varie d'une année à l'autre en général.					
<b>● Certificat de calcul des probabilités</b>					
<b>• 3e année</b>					
Théorie de l'intégration et de la mesure	Jean Poncet, po		2	2	
<b>Programme :</b>					
Espace de probabilités variables aléatoires, répartition, loi faible des grands nombres, loi limite centrale, application à la statistique. Etude des chaînes de Markov ou promenade aléatoire dans un réseau ou relation du mouvement brownien avec les opérateurs différentiels, etc.					
<b>• 4e année</b>					
Probabilités	Srishti-D. Chatterji, p EPFL	2	2		

C = cours; Ex = exercices; TP = travaux pratiques; S = séminaires; h = hiver; e = été  
 Les enseignements désignés par un Δ seront assurés par un suppléant durant toute ou une partie de l'année académique 1991-1992. Le nom indiqué désigne le titulaire habituel

● **Certificat de topologie**

• 3e année  
Topologie Serge Maumary, po

• 4e année  
Topologie Serge Maumary, po

*Programme :*  
Homologie, cohomologie, homotopie, liens avec l'analyse, la géométrie, l'algèbre, les processus aléatoires, etc.

● **Certificat de géométrie**

• 3e année  
Géométrie Oscar Burlet, po

*Programme :*  
Géométrie différentielle. Variétés différentiables. Champs de vecteur sur une variété. Connections. Groupes de Lie.

• 4e année  
Géométrie Henri Joris, po

*Programme :*  
Méthodes algébriques, topologiques et différentielles en géométrie. Sujet variable : Groupes et algèbre de Lie ou Groupes classiques ou Polyèdres ou Espaces symétriques ou topologie différentielle, etc.

● **Certificat d'analyse fonctionnelle**

Analyse fonctionnelle Vacat

*Programme :*  
Espaces normés, espaces de Hilbert, Théorie des opérateurs compacts, théorème de Fredholm. Espaces vectoriels topologiques, espaces localement convexes. Théorèmes fondamentaux, dont : Hahn-Banach, Banach-Steinhaus, graphe fermé. Théorie élémentaire de la dualité dans les ELCS.

• 4e année  
Distributions et équations aux dérivées partielles Vacat

C	Ex	S	TP
2	2		
2	2		
2	2		
2	2		

*Abréviations :* po= professeur ordinaire; pe= professeur extraordinaire; pas= professeur associé; pat=professeur assistant; pi=professeur invité; ag=agrégé; ma=maître assistant; NN= non nommé; sup = suppléant; ass= assistant; pd= privat-docent; cc= chargé de cours;



*Programme des cours 1991/92*

		C	Ex	S	TP
<b>● Certificat d'astronomie</b>					
<i>Enseignement propédeutique</i>					
Physique générale A I et II ou	Philippe Rosselet, pas	4	2		3
Physique générale B I et II	François Rothen, po	4	2		3h 2e
Compléments de physique générale	Minh Tan Tran, ag	2			
<i>Scolarité du certificat</i>					
Astronomie et astrophysique I et II	Bernard Hauck, po Δ	2	2		
Astronomie et astrophysique III et IV	Bernard Hauck, po Δ	2	2		
Travaux pratiques	Bernard Hauck, po Δ				4e
Séminaire général	Coord. Gervais Chapuis, po			1	
<b>● Certificat de physique générale</b>					
<i>Enseignement propédeutique</i>					
Physique générale A I et II ou	Philippe Rosselet, pas	4	2		4
Physique générale B I et II	François Rothen, po	4	2		3h 2e
Compléments de physique générale	Minh Tan Tran, ag	2h			
<i>Scolarité du certificat</i>					
Cristallographie	Dieter Schwarzenbach, po	2h	2h		
Physique de la matière	Maurice Gailloud, po	4e	2e		
	François Rothen, po	4e	2e		
	Wolf-Dieter Schneider, po	4e	2e		
	Bernard Hauck, po Δ	2h	2h		
Astronomie et astrophysique I	Coord. Gervais Chapuis, po			1	
Séminaire de physique générale	Wolf-Dieter Schneider, po	4e	2e		
Physique, astronomie et cristallographie	Bernard Hauck, po Δ				
	Dieter Schwarzenbach, po				16
<b>● Certificat de physique nucléaire</b>					
Physique nucléaire et corpusculaire	Maurice Gailloud, po	2	1		4e
Cours à choix :					
Obligation de suivre 2 semestres à raison de 2 heures de cours/semaine					
Modèles et réactions nucléaires ou	Claude Joseph, po Δ	2	1		
Particules élémentaires	Maurice Gailloud, po	2	1		
Méthodes électroniques de la physique	Jean-François Loude, pas	1h	1h		
Détection des particules	Jean-François Loude, pas	2e			

*Abréviations : po= professeur ordinaire; pe= professeur extraordinaire; pas= professeur associé; pat=professeur assistant; pi=professeur invité; ag=agrégé; ma=maître assistant; NN= non nommé; sup = sup-pléant; ass= assistant; pd= privat-docent; cc= chargé de cours;*

		C	Ex	S	TP
<b>Cours facultatifs recommandés :</b>					
Accélérateur de particules et faisceaux	Raymond Weill, pas	2h			
Séminaire de physique nucléaire et	Claude Joseph, po				
Séminaire général	Jean-Pierre Perroud, ag			1	
Tavaux pratiques avancés	Coord. Gervais Chapuis, po				8
	Claude Joseph, po				
	Maurice Gailloud, po				
<b>● Certificat de cristallographie</b>					
<b>Enseignement propédeutique</b>					
Physique générale A I et II	Philippe Rosselet, pas	4	2		4
Physique générale B I et II	François Rothen, po	4	2		3h 2e
Compléments de physique générale	Minh Tan Tran, ag	2h			
<b>Scolarité du certificat</b>					
Cristallographie I et II	Dieter Schwarzenbach, po	2	1h 2e		
Travaux pratiques I et II	Dieter Schwarzenbach, po				2h
	Gervais Chapuis, po				
Travaux pratiques III	Dieter Schwarzenbach, po				2h
	Gervais Chapuis, po				
Cristallographie III (cours bloc concentré sur 2 semaines en mars)	Dieter Schwarzenbach, po et Gervais Chapuis, po	2h	1h		2h
<b>Cours à option</b>					
Cristallographie IV ou	Dieter Schwarzenbach, po	2e	1e		
Détermination de structures cristallines	Gervais Chapuis, po	2e	1e		
Travaux pratiques IV	Gervais Chapuis, po				2e
Séminaire général	Coord. Gervais Chapuis, po			1	
<b>● Certificat de physique du solide</b>					
Physique du solide	Wolf-Dieter Schneider, po	2	1		
Méthodes électroniques de la physique	Jean-François Loude, pas	1h	1h		
Séminaire de physique du solide et	Robert Huguenin, po			1	
Séminaire général	Coord. Gervais Chapuis, pas				
Travaux pratiques	Robert Huguenin, po				8
	Léo Rinderer, po				
Physique des basses températures ou	Léo Rinderer, po	2	1		
Physique des métaux ou	Samuel Steinemann, po	2	1		
Physique des surfaces ou	Wolf-Dieter Schneider, po	2	1		
Electronique dynamique et					
optique quantique	François Reuse, p EPFL	2	1h		
Obligation de suivre l'un des quatre enseignements à option ci-dessus					

C = cours; Ex = exercices; TP = travaux pratiques; S = séminaires; h = hiver; e = été  
Les enseignements désignés par un Δ seront assurés par un suppléant durant toute ou une partie de l'année  
académique 1991-1992. Le nom indiqué désigne le titulaire habituel



Programme des cours 1991/92

		C	Ex	S	TP
<b>Cours facultatif recommandé :</b>					
Physique des semi-conducteurs	François Lévy, p EPFL	2h			
<b>● Certificat de physique quantique</b>					
Physique quantique I	Antonio Quattropani, p EPFL	3h	1h		
Physique quantique II	Philippe Martin, p EPFL	3e	1e		
Complément de physique quantique	Gérard Wanders, po	1h			
Physique quantique III et IV	Jean-Jacques Loeffel, po	2	1		
Proséminaire de physique théorique et séminaire général	Gérard Wanders, po Jean-Jacques Loeffel, po Coord. Gervais Chapuis, po			1	
<b>● Certificat de chimie minérale</b>					
<b>Enseignement propédeutique</b>					
Chimie générale I et II	Pierre Feschotte, po	4h 1e			4h 8e
Analyse instrumentale	Pierre Feschotte, po	1h			
Chimie générale III	Jean-Claude Bünzli, po Δ	1h 2e			
Chimie organique I	Manfred Mutter, po	2	1e		
Chimie organique II	Manfred Mutter, po	1h			
Informatique I & II	François Grize, po	1	2		
<b>Scolarité du certificat</b>					
Chimie analytique	Jacques Buffle, sup	2e	1e		
Chimie minérale	André Merbach, po				
	Carlo Floriani, po	2h			
Chimie minérale	Raymond Roulet, po	2e			
Etat métallique	Pierre Feschotte, po	2e			
Analyse instrumentale I	Jean-Claude Bünzli, po Δ	1			
Éléments de gestion du risque	Michel Guillemin, pe	2h			
Chimie minérale avancée	Carlo Floriani, po	2h			
	Raymond Roulet, po				
Chimie minérale III	André Merbach, po	2h			
Chimie inorganique théorique/infochimie	NN	2h			
Travaux pratiques de chimie minérale	André Merbach, po				16h
Projet de chimie minérale	Coord. André Merbach, po				16e
<b>● Certificat de chimie organique</b>					
<b>Enseignement propédeutique</b>					
Chimie générale I et II	Pierre Feschotte, po	4h 1e			4h 8e

Abréviations : po= professeur ordinaire; pe= professeur extraordinaire; pas= professeur associé; pat=professeur assistant; pi=professeur invité; ag=agrégé; ma=maître assistant; NN= non nommé; sup = sup- pléant; ass= assistant; pd= privat-docent; cc= chargé de cours;

		C	Ex	S	TP
Analyse instrumentale	Pierre Feschotte, po				
Chimie générale III	Jean-Claude Bünzli, po Δ	1h/			
		2e			
Chimie organique I	Manfred Mutter, po	2	1e		
Chimie organique II	Manfred Mutter, po	1h			
Informatique I & II	François Grize, po	1	2		
<b>Scolarité du certificat</b>					
Mécanismes réactionnels I	Pierre Vogel, po	2h			
Mécanismes réactionnels II	Manfred Schlosser, po	2e			
Analyse organique I	Geoffrey Bodenhausen, pas	2h			
Photochimie	Claude Le Drian, pi	2e			
Introduction à la stéréochimie	NN	2h			
Biomécanismes	Hugo Wyler, po	2h			
Chapitres choisis	Philippe Renaud, ma	2e			
Hétérocycles	Roland Jaunin, pas	1e			
Chimie analytique de l'environnement	Michel Guillemin, pe	2e			
Chimie des denrées alimentaires	Vacat	2h			
Radiochimie appliquée	Pierre Lerch, p EPFL	1e			
Travaux pratiques	Pierre Vogel, po Hugo Wyler, po Manfred Schlosser, po				16
<b>Cours recommandés</b>					
Analyse organique II	Geoffrey Bodenhausen, pas Pierre Vogel, po	2e			
Catalyse homogène	Pierre Vogel, po	2e			
Analyse structurale organique	Geoffrey Bodenhausen, pas	2e			
Produits naturels	Hugo Wyler, po	2h			
Réactivité organométallique	Manfred Schlosser, po	2e			
<b>● Certificat de chimie analytique</b>					
<b>Enseignement propédeutique</b>					
Chimie générale I et II	Pierre Feschotte, po	4h			4h
		1e			8e
Analyse instrumentale	Pierre Feschotte, po	1h			
Chimie générale III	Jean-Claude Bünzli, po Δ	1h			
		2e			
Chimie organique I	Manfred Mutter, po	2	1e		
Chimie organique II	Manfred Mutter, po	1h			
Informatique I & II	François Grize, po	1	2		
<b>Scolarité du certificat</b>					
Séminaire d'informatique	François Grize, po			2h	
Analyse instrumentale I	Jean-Claude Bünzli, po Δ	1			

C = cours; Ex = exercices; TP = travaux pratiques; S = séminaires; h = hiver; e = été  
 Les enseignements désignés par un Δ seront assurés par un suppléant durant toute ou une partie de l'année académique 1991-1992. Le nom indiqué désigne le titulaire habituel

*Programme des cours 1991/92*

		C	Ex	S	TP
Analyse organique I	Geoffrey Bodenhausen, pas	2h			
Chimie des denrées alimentaires	Vacat	2h			
Eléments de gestion du risque	Michel Guillemín, pe	2h			
Chimie analytique de l'environnement	Michel Guillemín, pe	2e			
Introduction aux méthodes radiochimiques	Pierre Lerch, p EPFL	1e			2e
Analyse structurale organique	Geoffrey Bodenhausen, pas	2e			
Chimie analytique	Jacques Buffle, sup	2e	1e		
Méthodes chromatographiques	NN	2e			
Analyse organique	Pierre Vogel, po				8h
	Hugo Wyler, po				
	Jean-Claude Bünzli, po Δ				8h
Analyse minérale					
Projet de chimie analytique minérale ou	Jean-Claude Bünzli, po Δ				16e
Projet de chimie organique	Pierre Vogel, po				16e
<b>Cours recommandé :</b>					
Mécanismes réactionnels	Manfred Mutter, po	(2)			
<b>● Certificat de chimie physique</b>					
<i>Enseignement propédeutique</i>					
Chimie générale I et II	Pierre Feschotte, po	4h			4h
		1e			8e
Analyse instrumentale	Pierre Feschotte, po	1h			
Chimie générale III	Jean-Claude Bünzli, po Δ	1h			
		2e			
Chimie organique I	Manfred Mutter, po	2	1e		
Chimie organique II	Manfred Mutter, po	1h			
<i>Scolarité du certificat</i>					
a) cours et exercices					
Thermodynamique I et II	Michael Grätzel, p EPFL	2	1		
Physique	Jean-Pierre Borel, p EPFL	3h	2h		
Spectroscopie/liaison chimique	Tino Gäumann, p EPFL	5e			
Cinétique	Tino Gäumann, p EPFL	2h	1h		
	Michael Grätzel, p EPFL				
Electrochimie	Pierre Lerch, p EPFL	2h	1h		
Radiochimie	Pierre Lerch, p EPFL	2e	1e		
b) travaux pratiques					
Chimie physique	Michael Grätzel, p EPFL				8h
	Tino Gäumann, p EPFL				12e
Radiochimie/Electrochimie	Pierre Lerch, p EPFL				4

*Abréviations : po= professeur ordinaire; pe= professeur extraordinaire; pas= professeur associé; pat=professeur assistant; pi=professeur invité; ag=agrégé; ma=maître assistant; NN= non nommé; sup = suppléant; ass = assistant; pd=privat-docent; cc= chargé de cours;*

● **Certificat de physiologie végétale**

**Enseignement propédeutique**

Biologie végétale I et II François Widmer, po 2 2h  
4e

Biologie végétale III Paul Emile Pilet, po 2e

**Scolarité du certificat - Partie I**

Physiologie végétale Paul Emile Pilet, po 3

(travail dirigé au semestre d'été)

Physiologie végétale I Paul Emile Pilet, po 2 20h  
François Widmer, po

Physiologie végétale II Paul Emile Pilet, po 20e  
(travail personnel) et collaborateurs

Cytophysiologie végétale Jean-Pierre Zryd, po 4h  
Paul Emile Pilet, po  
Rose-Marie Hofer, pas

**Partie II (enseignements à option)**

**Groupe A**

Chapitres choisis de physiologie végétale I François Widmer, po 2

Chapitres choisis de physiologie végétale II Jean-Pierre Zryd, po 2

Physiopathologie végétale Gérald Collet, pas 2

**Groupe B**

Compléments I de physiologie végétale Paul-André Siegenthaler, pas 2e

Compléments II de physiologie végétale Bernard Blanc, pas 1

Analyse ultrastructurale I Jacques Dubochet, po 1

Introduction aux méthodes de culture in vitro (3 semaines en mars) (facultatif) Jean-Pierre Zryd, po TP

● **Certificat de botanique**

**Enseignement propédeutique**

Botanique comparée I et II Pierre Hainard, po 2h 4e

Biologie végétale I et II Heinz Cléménçon, po 2 2h  
François Widmer, po 4e

Biologie III Paul Emile Pilet, po 2e

C = cours; Ex = exercices; TP = travaux pratiques; S = séminaires; h = hiver; e = été  
Les enseignements désignés par un Δ seront assurés par un suppléant durant toute ou une partie de l'année académique 1991-1992. Le nom indiqué désigne le titulaire habituel

*Programme des cours 1991/92*

		C	Ex	S	TP
<b>Scolarité du certificat</b>					
Mycologie	Heinz Clémentçon, po	3h			4h
Phycologie	Heinz Clémentçon, po	3e			4e
Taxologie et nomenclature	Heinz Clémentçon, po	1			
Méthodologie	Heinz Clémentçon, po	1e			
Histologie	Rose-Marie Hofer, pas	1h			3h
Systematique des plantes vasculaires et géobotanique		4			8h 4e
Séminaires botaniques	Pierre Hainard, po Heinz Clémentçon, po Pierre Hainard, po Rose-Marie Hofer, pas Nicole Galland, pas			1	
Pédologie	Jean-Claude Védy, p EPFL	3h 2e			
Travaux personnels	Heinz Clémentçon, po Pierre Hainard, po Rose-Marie Hofer, pas Nicole Galland, pas Jean-Claude Védy, p EPFL				8e 8h 4e
Options à choix dans la liste suivante:					
Géobotanique spéciale (option)	Pierre Hainard, po				4
Mycologie spéciale et lichenologie (option)	Heinz Clémentçon, po				4
Bryologie et Bryogéographie (option)	Heinz Clémentçon, po Pierre Hainard, po				4h 4e
Histologie, anatomie (option)	Rose-Marie Hofer, pas				4e
Excursions botaniques, (1jour/ semaine), stages phytoécologiques (1 semaine hors semestre)	Pierre Hainard, po				
Stage mycologique (1 semaine en automne hors semestre)	Heinz Clémentçon, po				
Pédologie (2 jours fin du semestre)	Jean-Claude Védy, p EPFL				
<b>● Certificat de zoologie</b>					
<b>Enseignement propédeutique</b>					
Zoologie comparée	Peter Vogel, po	1			4h
Biologie animale I, II, III	Walter Wahli, po Peter Vogel, po	4			4
<b>Scolarité du certificat</b>					
Zoologie expérimentale	Walter Wahli, po	2h 1e		1	12h
Compléments de zoologie expérimentale I/II	Riccardo Wittek, pas	2			
Zoologie comparée et écologie animale	Peter Vogel, po	2h 1e		1	6h

*Abréviations : po= professeur ordinaire; pe= professeur extraordinaire; pas= professeur associé; pat=professeur assistant; pi=professeur invité; ag=agrégé; ma=maître assistant; NN= non nommé; sup = sup- pléant; ass= assistant; pd= privat-docent; cc= chargé de cours;*

		C	Ex	S	TP
Compléments de zoologie et d'écologie animale	Jacques Hausser, pas	2e			
Entomologie et zoogéographie	Daniel Cherix, sup	1e			4e
Ecologie animale appliquée	Willy Geiger, sup	1h			
Analyse ultrastructurale I	Jacques Dubochet, po	1			
<b>. Option biologie animale</b>					
Zoologie expérimentale	Walter Wahli, po				20e
Analyse ultrastructurale I	Jacques Dubochet, po				3h
Analyse ultrastructurale II	Jacques Dubochet, po	2			
<b>. Option zoologie et écologie animale</b>					
Zoologie comparée et écologie animale	Peter Vogel, po				16e
Complément de zoologie comparée et écologie animale	Jacques Hausser, pas	1h	2h		
Entomologie et zoogéographie	Pierre Goeldlin, pas	1h			4h
Stage de biologie marine	Jacques Hausser, pas	1e			3e
Analyse ultrastructurale I (fac.)	Jacques Dubochet, po				3h
<b>● Certificat (demi-certificat) de biochimie</b>					
<b>Enseignement propédeutique</b>					
Biochimie I	Claude Bron, po	1h			
		3e			
Biochimie II	Jacques Mauël, po	4e			
<b>Scolarité du certificat (demi-certificat)</b>					
Complément de biochimie générale	Jean-Pierre Kraehenbuhl, pe	h	2(1)		
	Claude Bron, po	e	1(1)		
Biochimie générale	Jurg Tschopp, pas	h			2(2)
Biochimie des protéines et enzymes	Pierre Jollès, pe		1(1)		2(2)
Biochimie des acides nucléiques	Bernard Hirt, pe	h	1(1)		3(3)
		e	1(1)		
Chapitres choisis de biochimie (cours et TP propres au certificat complet)	Divers enseignants		1(-)		

C = cours; Ex = exercices; TP = travaux pratiques; S = séminaires; h = hiver; e = été  
 Les enseignements désignés par un Δ seront assurés par un suppléant durant toute ou une partie de l'année académique 1991-1992. Le nom indiqué désigne le titulaire habituel

*Programme des cours 1991/92*

		C	Ex	S	TP
Méthodes de physique en biochimie (cours et TP propres au certificat complet)	Bernhard Hirt, pe	1(-)			
Chapitres choisis d'enzymologie (cours et TP propres au certificat complet)	François Widmer, po	2(-)	e		
Immunochimie	Gianpietro Corradin, ag		e		3(3)
Biochimie spéciale	Claude Bron, po			1(1)	
Travail personnel (coordinateurs) (propre au certificat complet)	Claude Bron, po				15(-)
	Jacques Mauël, po		h		20(-)
	François Widmer, po		e		
<b>● Demi-certificat de microbiologie</b>					
Microbiologie générale et physiologie microbienne (1er trimestre)	Dimitri Karamata, po	4h			10h
Génétique microbienne et virale (2e trimestre)	Dimitri Karamata, po	4			10
<b>● Demi-certificat de physiologie</b>					
Physiologie générale et Physiologie spéciale	Eric Jéquier, po	8h			
	Pavel Kucera, po	4e			
	Pierre Magistretti, po				4h
Physiologie générale	François de Ribaupierre, po				
	François de Ribaupierre, po				
	Paul Honegger, pas				
	Yves de Ribaupierre, ag			2h	
<i>Travaux pratiques personnels à choix dans la liste suivante :</i>					
Informatique, simulation, physiologie sensorielle	François de Ribaupierre, po				
Electrophysiologie	Yves de Ribaupierre, ag				
	NN				
Neurochimie	Maria Kiraly, ag				
	Paul Honegger, pas				
	Pierre Magistretti, po				
Métabolisme énergétique	Eric Jéquier, po				
	Yves Schütz, ag	2			
Métabolisme cellulaire	Paul Kucera, po				
Ethologie expérimentale	NN				
Psychophysiologie	Paul Kucera, po				
<b>Cours recommandé (facultatif)</b>					
Bases physiologiques de la nutrition	Yves Schütz, pd	1e			

*Abréviations : po= professeur ordinaire; pe= professeur extraordinaire; pas= professeur associé; pat=professeur assistant; pi=professeur invité; ag=agrégé; ma=maître assistant; NN= non nommé; sup = suppléant; ass = assistant; pd= privat-docent; cc= chargé de cours;*

		C	Ex	S	TP
<b>● Demi-certificat de pharmacologie</b>					
Pharmacologie générale; toxicologie	Bernard Rossier, po	3h			
Toxicologie systématique	Bernard Rossier, po	3e			
Phytopharmacologie	Paul Emile Pilet, po et collaborateurs	1			
Cours complémentaires ou à option	Jean-Daniel Horisberger, pat Käthi Geering, pas	1			
Travaux pratiques	Käthi Geering, pas				8h
Travail personnel	Jacques Diezi, po				3h
	Françoise Roch-Ramel, sup				9e
Séminaires	Käthi Geering, pas			2e	
<b>● Certificat de géologie et de paléontologie</b>					
<i>Enseignement propédeutique</i>					
Géologie générale	Gérard Stampfli, po	3			4
<i>Scolarité du certificat</i> au début des vacances d'été avant l'année du certificat : camp de terrain, deux semaines de cartographie géologique					
<b>• 1ère année</b>					
Paléontologie	Jean Guex, pas	2h			4h
Géologie régionale	Arthur Escher, po	2h			4h
Sédimentologie	Peter-Oliver Baumgartner, pas	2h			2h
Histoire de la Terre	Henri Masson, po	2h			
Séminaire				1	
<b>• 2e année</b>					
Micropaléontologie	Michèle Caron, cc UNI FR	1h			3h
Sédimentologie	Peter Oliver Baumgartner, pas	2h			2h
Géologie appliquée	François Zwahlen, po UNI NE	1h			
Stratigraphie	Jean Guex, pas	2h			
Séminaire				1h	
Tectonique	Henri Masson, po				8h
<b>● Certificat des sciences de la terre</b>					
<i>Enseignement propédeutique</i>					
Géologie générale I et II	Gérard Stampfli, po	3			4
Minéralogie générale I et II	Jean Hernandez, po	2h	2h		4e
		3e			
<i>Scolarité du certificat</i> Au début des vacances d'été avant l'année du certificat : camp de terrain, deux semaines de cartographie géologique					

C = cours; Ex = exercices; TP = travaux pratiques; S = séminaires; h = hiver; e = été  
Les enseignements désignés par un Δ seront assurés par un suppléant durant toute ou une partie de l'année  
académique 1991-1992. Le nom indiqué désigne le titulaire habituel



*Programme des cours 1991/92*

		C	Ex	S	TP
Paléontologie	Jean Guex, pas	2h			4h
Histoire de la Terre	Henri Masson, po	2h			
Pétrographie générale	Jean Hernandez, po	2h			6h
Physique du globe	J.-Jacques Wagner, po UNI GE	2h			4h
Géologie régionale	Arthur Escher, po	2h			4h
Sédimentologie	Peter Oliver Baumgartner, pas	2h			2h
Séminaire				1h	
<b>Remarque :</b>					
ce certificat permet la préparation d'une thèse de doctorat au moyen de compléments d'études – à fixer en fonction du sujet de thèse – empruntés au programme des géologues et pouvant être acquis pendant la préparation de la thèse.					
<b>● Certificat de géophysique</b>					
<i>Scolarité du certificat</i>					
<b>.1ère année</b>					
Physique du globe	J.-Jacques Wagner, po UNI GE	2h			
Géophysique d'exploration I	Raymond Olivier po Dominique Chapellier, sup	3h			4h
<i>semestre d'été</i>					
3 semaines de travaux de terrain, cours, exercices, séminaires					
<b>.2e année</b>					
Géophysique d'exploration II A ou	C. Meyer de Stadelhofen, po	3h			4h
Géophysique d'exploration II B	Dominique Chapellier, sup André Lamer, intervenant IFP	3h			4h
<i>semestre d'été</i>					
3 semaines de trav. de terrain, cours, exercices, séminaires					
<b>● Certificat de minéralogie et de pétrographie</b>					
<i>Enseignement propédeutique</i>					
Minéralogie générale	Jean Hernandez, po	2h 3e	2h		4e
<i>Scolarité du certificat</i>					
<b>.1ère année</b>					
Minéralogie spéciale	Albrecht Steck, po	2h			
Minéralogie spéciale	Johannes Hunziker, po				6h

*Abréviations : po= professeur ordinaire; pe= professeur extraordinaire; pas= professeur associé; pat=professeur assistant; pi=professeur invité; ag=agrégé; ma=maître assistant; NN= non nommé; sup = suppléant; ass= assistant; pd= privat-docent; cc= chargé de cours;*

		C	Ex	S	TP
Pétrographie générale	Jean Hernandez, po	2h			6h
Géochimie générale	Johannes Hunziker, po	2h			
<b>• 2e année</b>					
Thermodynamique minéralogique I ou	Hans-Rudolf Pfeifer, pas	1h			
Pétrologie magmatique	Jean Hernandez, po	1h			
Métamorphisme	Albrecht Steck, po	2h			8h
Introduction à l'étude des gîtes minéraux	Christian Bauchau, ag	1h		1h	
<b>● Cours de privat-docents et de formation générale</b>					
L'hybridation lymphocytaire: principe et potentiel d'application en biologie clinique	Stephan Carrel, pd	1			
Ultrastructure du chromosome métaphasique et évolution de la formule chromosomique chez les vertébrés	Martine Jotterand, pd	2e			
Problèmes de biologie cellulaire chez les cellules normales et tumorales	Gabriele Losa, pd	1			
Microbiologie alimentaire	André Masson, pd	2e			
Cytotaxonomie et cytogéographie	Gino Müller, pd	1			
Génétique et amélioration des plantes	Samuel Badoux, pd	2e			
Importance biologique de l'oxygène	Eric Raddatz, pd	2e			
Quelques méthodes phytochimiques modernes et leurs applications en biologie	Laurent Rivier, pd	2h			
Chapitres choisis de pharmacologie	Jean-Claude Maire, pd	1			
Récepteurs et messages secondaires chez les plantes	Hilary V. Martin, pd	2h			
Ecoéthologie évolutive	Heinz Richner, pd	1h			
Mécanismes moléculaires et régulation de la réplication de l'ADN eucaryote	Nicolas Mermod, pd	1h			
Application industrielles de la chimie de coordination	Hubert Mimoun, pd	1e			
<b>● Cours de service</b>					
Roches et minéraux	NN	2h			
Problèmes de géographie physique	Un enseignant de la section des sciences de la terre	2h			
Anglais scientifique	Romy Berger, ass	2			

C = cours; Ex = exercices; TP = travaux pratiques; S = séminaires; h = hiver; e = été  
 Les enseignements désignés par un Δ seront assurés par un suppléant durant toute ou une partie de l'année académique 1991-1992. Le nom indiqué désigne le titulaire habituel

# Ecole de pharmacie

Bâtiment Ecole de Pharmacie – BEP – CH-1015 Lausanne  
☎ 692 27 70 - Fax 692 28 80

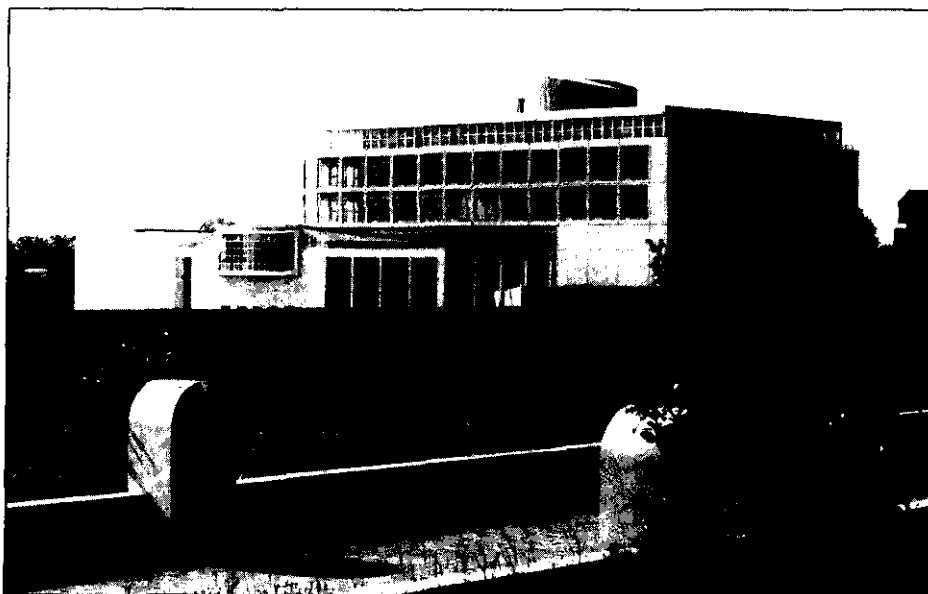

Conformément à l'ordonnance concernant les examens de pharmacie entrée en vigueur en octobre 1980, les études de pharmacie sont organisées comme suit:

- **Premier cycle**
  - 1<sup>ère</sup> année examen de sciences naturelles (1<sup>er</sup> propédeutique)
  - 2<sup>e</sup> année examens des branches pharmaceutiques de base (2<sup>e</sup> propédeutique)
- **Second cycle**
  - 4<sup>e</sup> et 5<sup>e</sup> années examen final (diplôme fédéral ou universitaire de pharmacien)

Entre le premier et le second cycle, les étudiants accomplissent un stage pratique obligatoire d'une année, sanctionné par un examen d'assistant pharmacien.

*Directeur*  
*Professeur*  
*Bernard Testa*  
*Reçoit sur rendez-vous*

*Secretariat*  
*Mme Dominique*  
*Fivaz ☎ 692 27 70*  
*Mme Patricia*  
*Oñechea (le ma-*  
*tin) ☎ 692 27 73*  
*Mme Anne-Marie*  
*Berjano (le matin)*  
*☎ 692 27 70*

*Réception*  
*de 10h. à 11h30*

***Institut de chimie thérapeutique***

BEP UNIL, 1015 Lausanne, ☎ 692 28 51 ou 692 27 70  
Fax 692 28 80  
Directeur Professeur Bernard Testa  
Laboratoire ☎ 692 28 56

***Institut d'analyse pharmaceutique***

BEP UNIL, 1015 Lausanne, ☎ 692 27 81 / Fax 692 28 80  
Directeur Professeur Ulrich Kesselring  
Agrégré Dr Hô Nam Tran  
☎ 692 27 91  
Laboratoire ☎ 692 27 98

***Institut de pharmacognosie et phytochimie***

BEP UNIL, 1015 Lausanne, ☎ 692 28 61 / Fax 692 28 80  
Directeur Professeur Kurt Hostettmann  
Laboratoire ☎ 692 28 61

***Institut de pharmacie galénique et biopharmacie***

BEP UNIL, 1015 Lausanne, ☎ 692 28 31 / Fax 692 28 80  
Directeur Professeur Jean-Claude Etter  
Magasin ☎ 692 28 27

*Bibliothèque  
Mme. Borzani  
Ménétrey  
(l'après-midi)  
☎ 692 27 61  
Ouvert du lundi au  
vendredi de 8 h. à  
12 h. et de 14 h.  
à 18 h.*

## ● 1er cycle

## 1ère année

		C	Ex	S	TP
Mathématiques avec exercices	Dominique Arlettaz, pat	2h			
Physique expérimentale (en hiver au 2e trimestre)	Robert Huguenin, po	4			4
Biologie animale et génétique	Nicolas Odartchenko, pe	2h			
Biologie animale et génétique	Walter Wahli, po	2e			
Biologie végétale	Jean-Pierre Zryd, po	2,5h			4e
Botanique générale	Rose-Marie Hofer, pas	2h			2h
Taxonomie des plantes médicinales	Nicole Galland, pas	3,5			4e
Chimie générale	Raymond Roulet, po	4h			
Chimie minérale générale	Carlo Floriani, po	2e			
Chimie analytique générale	Carlo Floriani, po	2h			12h
Chimie analytique	André Merbach, po				11e
Chimie organique générale	Hugo Wyler, po	5e	1e		
Stoechiométrie et chimie des solutions	André Merbach, po	1			
Informatique de base					
Cours recommandé (facultatif)	François Grize, po	2	2		
<b>2e année</b>					
Analyse organique	Pierre Vogel, po	2h			
Mécanismes réactionnels I/II	Manfred Mutter, po				
	Manfred Schlosser, po	2			
Chimie organique	Hugo Wyler, po				16h
Biochimie générale I	Etienne Charollais, pas et Divers enseignants de l'Institut de Biochimie	2h			
Biochimie générale II (= III en sciences)	Jacques Mauël, po	4e			
Biochimie: hormones	Etienne Charollais, pas	2e			
Bases de l'analyse biologique médicale	Jean-Pierre Mach, pas et Divers enseignants de l'Institut de Biochimie	2e			
		1h			
Biochimie et bases de l'analyse biologique médicale	Jean-Pierre Mach, pas Sally Corradin, sup Yolande Rouiller, sup Pierre-Michel Schmidt, ag				8e
Anatomie	Emile Stolic, pas	2h			
Microbiologie	Sophia Vrantchev, sup	2			4e
Virologie	Sophia Vrantchev, sup	1			
Physiologie	Eric Jéquier, po	2			
Introduction à la pharmacie pratique	Max Schrenzel, pas	2e			
Biostatistique (au 1er trimestre)	Jean-Jacques Pernet, ag	2h	2h		
Immunologie-parasitologie	Nicolas Odartchenko, pe	2h		1e	
Hétérocycle (toutes les deux semaines)	Roland Jaunin, pas	2h			
Compléments de biochimie	Divers enseignants de l'Institut de Biochimie	2e			

C = cours; Ex = exercices; TP = travaux pratiques; S = séminaires; h = hiver; e = été.

*Programme des cours 1991/92*

		C	Ex	S	TP
<b>● 2e cycle</b>					
<b>4e année</b>					
Chimie thérapeutique (chimie pharmaceutique organique)	Bernard Testa, po avec la collaboration de M. Jean-M. Tronchet, po (UNI-Genève)	2			
Chimie analytique pharmaceutique Analyse pharmaceutique	Ulrich Kesselring, po Ulrich Kesselring, po en collaboration avec Michel Buchmann Hô Nam Tran, ag et Alain Munafo, sup	3	1	1	12
Pharmacognosie et phytochimie	Kurt Hostettmann, po avec la collaboration de M. Ilias Kapetanidis, po (UNI-Genève)	2			6e
Pharmacologie et toxicologie Pharmacie galénique et bio- pharmacie (enseignements intégrés)	Michel Schorderet, pas Jean-Claude Etter, po avec la collaboration de M. Pierre Buri, po (UNI- Genève) et de M. Eric Doelker, po (UNI-Genève)	2			
Biopharmacie	Joachim Mayer, ag Jean-Claude Etter, po Joachim Mayer, ag	4		2e	
<b>5e année</b>					
Chimie thérapeutique Biopharmacie et chimie thérapeutique (à suivre pendant 2 trimestres; travaux pratiques intégrés)	Bernard Testa, po Jean-Claude Etter, po Bernard Testa, po	2			16
Pharmacognosie et phytochimie	Kurt Hostettmann, po avec la collaboration de M. Ilias Kapetanidis, po (UNI-Genève)	2			16 h
Pharmacie galénique (à suivre pendant 1 trimestre)	Jean-Claude Etter, po				16
Pharmacologie et toxicologie Pharmacologie clinique	Michel Schorderet, pas Jean-Louis Schelling, po en collaboration avec Jérôme Biollaz, pd et ag	2 2e		2e	
Médecine sociale et préventive	Fred Paccaud, po	1h			
Nutrition et diététique	Yves Schütz, pd et ag	1e			
Organisation et déontologie	Jean-Luc Salomon, pas	1h			
<b>Cours spécialisés</b>					
Pharmacie hospitalière	André Pannatier, pd	1e			
Chapitre choisis de pharmacologie	J.-Claude Maire, pd	2e			

**Abréviations :**

po = professeur ordinaire; pe = professeur extraordinaire; pas = professeur associé; pat = professeur assistant; ag = agrégé; ma = maître assistant; sup = suppléant; pd = privat-docent

# **Faculté de médecine**

---

*Ecole de Médecine - Rue du Bugnon 9 - 1005 Lausanne*

*☎ 0211313 29 90*

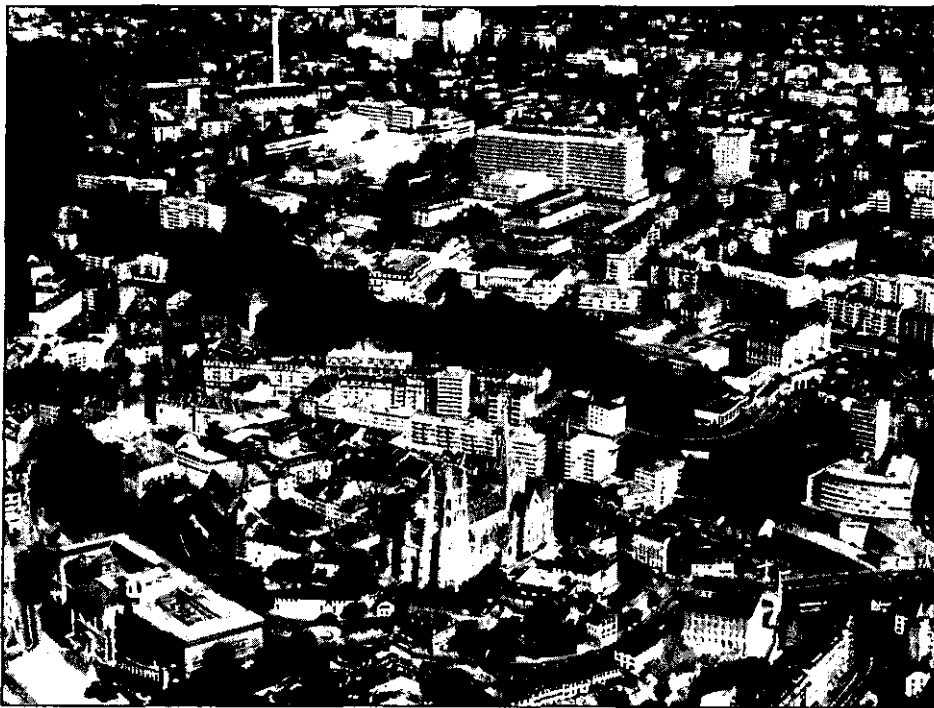

*Prépare à la pratique de la médecine  
et aux différentes activités de recherche fondamentale et clinique*

---

**Décanat et administration centrale**

• **Doyen, adjoint et secrétariat du décanat**

Ecole de Médecine, Rue du Bugnon 9, 1005 Lausanne, ☎ 313 29 90, Fax 313 29 95

Doyen	Professeur Jean-Jacques Livio. Reçoit sur rendez-vous
Adjoint de faculté	Mme Gisèle Maradan
Secrétariat du doyen	Mlle Marie-Louise Balducci, Mme Jacqueline Gwerder

• **Vice-doyen et secrétariat des études précliniques**

(Réception des étudiants de 1ère et 2e années, inscription aux examens pour étudiants étrangers, dépôt des thèses de doctorat)

Ecole de Médecine, Rue du Bugnon 9, 1005 Lausanne, ☎ 313 29 92

Vice-doyen pour l'enseignement et la recherche précliniques	Professeur Bernard Rossier. Reçoit sur rendez-vous
Secrétariat des études précliniques	Mme Monique Pedroli

• **Vice-doyen et secrétariat des études cliniques**

(Réception des étudiants de 3e, 4e, 5e et 6e années, planification des études et des stages de l'année d'études à option)

CHUV - Niveau 08, 1011 Lausanne-CHUV, ☎ 314 44 96

Vice-doyen pour l'enseignement et la recherche cliniques	Professeur Jean Wertheimer. Reçoit sur rendez-vous
Secrétariat des études cliniques	Mme Josiane Liechti, Mlle Françoise Morisod Ouvert du lundi au jeudi de 15 h. à 17 h. et le jeudi de 9 h. à 11 h.

• **Répondants d'années d'études auprès des étudiants**

1ère et 2e années	Dr Josef Dörfel, prof. associé Institut d'anatomie ☎ 313 29 00
3e année	Mme Dr Angelika Bischof Delaloye, privat-docent et agrégée Division autonome de médecine nucléaire ☎ 314 42 48
4e année	Professeur Jean-Pierre Wauters Division de néphrologie du Département de médecine interne ☎ 314 27 51



5e année	Dr Jérôme Biollaz, privat-docent et agrégé Division de pharmacologie clinique du Département de médecine interne ☎ 314 47 54
6e année	Dr Jean-Jacques Gonvers, prof. associé Policlinique médicale ☎ 20 34 41

• **Examens fédéraux pour les professions médicales**

Voir "Informations destinées aux étudiants en médecine 1991-1992"

• **Centre d'enseignement médical  
et de communication audio-visuelle (CEMCAV)**

CHUV - Niveau 06, 1011 Lausanne-CHUV, ☎ 314 38 41

Médecin-chef Dr Pierre-Henri Gygax

• **Bibliothèque et centre de documentation  
de la Faculté de Médecine et du CHUV (BDFM)**

CHUV - Niveau 08, 1011 Lausanne-CHUV, ☎ 314 43 82

Responsable Mme Monique Cleland

***Instituts des sciences médicales rattachés administrativement à  
l'Université***

**Institut d'anatomie**  
Rue du Bugnon 9  
1005 Lausanne  
☎ 313 29 00, Fax 313 29 25  
Directeur : Professeur Hendrik Van der Loos

**Institut de biochimie**  
Ch. des Boveresses  
1066 Epalinges  
☎ 653 30 66/67, Fax 653 30 72  
Directeur : Professeur Claude Bron

**Institut de génétique  
et de biologie microbiennes**  
Rue César-Roux 19  
1005 Lausanne  
☎ 20 60 75, Fax 20 60 78  
Directeur : Professeur Dimitri Karamata

**Institut d'histologie  
et d'embryologie**  
Rue du Bugnon 9  
1005 Lausanne  
☎ 313 29 99, Fax 313 29 85  
Directeur : Professeur Bernard Droz

**Institut de pharmacologie  
et de toxicologie**  
Rue du Bugnon 27  
1005 Lausanne  
☎ 313 27 00, Fax 313 27 75  
Directeur : Professeur Bernard Rossier

**Institut de physiologie**  
Rue du Bugnon 7  
1005 Lausanne  
☎ 313 28 00, Fax 313 28 65  
Directeur : Professeur Eric Jéquier

***Instituts des sciences médicales et services cliniques rattachés administrativement au service de la santé publique et de la planification sanitaire***

**Centre pluridisciplinaire  
d'oncologie clinique**  
CHUV - Niveau 06  
1011 Lausanne-CHUV  
☎ 314 46 66  
Responsable : Vacat

**Institut d'histoire de la médecine  
et de la santé publique**  
Chemin des Falaises 1  
1005 Lausanne  
☎ 313 20 98/99  
Responsable : Guy Saudan, historien

**Institut de médecine légale**  
Rue du Bugnon 21  
1005 Lausanne  
☎ 313 21 61, Fax 313 21 91  
Directeur : Professeur Hans-Rudolf Gujer

**Institut de médecine sociale  
et préventive**  
Rue du Bugnon 17  
1005 Lausanne  
☎ 313 20 20, Fax 313 20 35  
Directeur : Professeur Fred Paccaud

**Institut de médecine  
et d'hygiène du travail**  
Rue du Bugnon 19  
1005 Lausanne  
☎ 313 21 21, Fax 313 21 20  
Directeurs : Professeur Heikki Savolainen et  
Dr Michel Guillemin, prof. extraordinaire

**Institut de pathologie**  
Rue du Bugnon 25  
1011 Lausanne-CHUV  
☎ 313 22 21, Fax 313 22 91  
Directeur : Professeur José Costa

• **Division de neuropathologie**  
Rue du Bugnon 25  
1011 Lausanne-CHUV  
☎ 313 22 66  
Médecin-chef : Dr Robert-Charles Janzer,  
prof. associé

**Policlinique médicale**  
Rue César-Roux 19  
1005 Lausanne  
☎ 20 34 41, Fax 23 46 66  
Directeur : Professeur Alain Pécoud

**Service d'ophtalmologie**  
Hôpital ophtalmique  
Av. de France 15  
1004 Lausanne  
☎ 25 02 11, Fax 25 18 78  
Chef de service : Professeur Claude Gailloud

***Département rattaché administrativement au service de la santé publique et de la planification sanitaire***

***Département de psychiatrie adulte***

*Hôpital de Cery, 1008 Prilly, ☎ 643 61 11*  
*Chef de département : Professeur Henri Dufour*

**Service de psychiatrie adulte A**  
Hôpital de Cery  
1008 Prilly  
☎ 643 61 11, Fax 643 64 69  
Chef de service : Professeur Henri Dufour

**Service de psychiatrie adulte B**  
Hôpital de Cery  
1008 Prilly  
☎ 643 61 11, Fax 643 64 69  
Chef de service : Professeur François Ferrero

**Division autonome de médecine  
psycho-sociale**  
CHUV  
1011 Lausanne-CHUV  
☎ 314 40 51  
Chef de division : Dr Patrice Guex,  
prof. associé

\* \* \*

**Service de psycho-gériatrie**  
Hôpital de Cery  
1008 Prilly  
☎ 643 63 86, Fax 643 64 69  
Médecin-directeur :  
Professeur Jean Wertheimer

**Service de psychiatrie de l'enfant  
et de l'adolescent**  
Rue du Bugnon 23  
1005 Lausanne  
☎ 313 23 11, Fax 313 23 12  
Chef de service :  
Professeur Walter Bettschart

***Départements, services ou divisions cliniques rattachés administra-  
tivement au CHUV***

*Adresse postale : 1011 Lausanne-CHUV*

***Département de médecine interne***

**CHUV**

*Chef de département : Vacat*

**Service de médecine interne A**  
CHUV  
☎ 314 47 07  
Chef de service :  
Professeur Peter Burckhardt

**Service de médecine interne B**  
CHUV  
☎ 314 47 00  
Chef de service : Professeur Pascal Nicod

**Service des soins intensifs du  
Département de médecine interne**  
CHUV  
☎ 314 46 94  
Chef de service : Professeur Claude Perret

**Divisions spécialisées du  
Département de médecine interne**

- **Division de cardiologie**  
CHUV  
☎ 314 46 89  
Chef de division :  
Professeur Lukas Kappenberger
- **Division d'endocrinologie  
et de biochimie clinique**  
CHUV  
☎ 314 53 97, Fax 314 53 90  
Chef de division : Mme le Dr Thérèse  
Lemarchand-Béraud, prof. associé
- **Division de gastro-entérologie**  
CHUV  
☎ 314 46 87  
Chef de division :  
Professeur André L. Blum

- |  |   |
|--|---|
| <ul style="list-style-type: none"><li>. <b>Division d'hématologie</b><br/>CHUV<br/>☎ 314 46 71<br/>Chef de division :<br/>Professeur Fédor Bachmann</li><br/><li>. <b>Division d'hypertension</b><br/>CHUV<br/>☎ 314 57 25, Fax 23 13 81<br/>Chef de division :<br/>Professeur Hans-R. Brunner</li><br/><li>. <b>Division d'immunologie<br/>et d'allergie</b><br/>CHUV<br/>☎ 314 46 69<br/>Chef de division :<br/>Professeur Philippe-Charles Frei</li><br/><li>. <b>Division des maladies infectieuses</b><br/>CHUV<br/>☎ 314 46 84<br/>Chef de division :<br/>Professeur Michel-Pierre Glauser</li></ul> | <ul style="list-style-type: none"><li>. <b>Division de néphrologie</b><br/>CHUV<br/>☎ 314 27.51, Fax 314 27 54<br/>Chef de division :<br/>Professeur Jean-Pierre Wauters</li><br/><li>• <b>Division de pharmacologie<br/>clinique</b><br/>CHUV<br/>☎ 314 47 52<br/>Chef de division :<br/>Professeur Jean-Louis Schelling</li><br/><li>• <b>Division de pneumologie</b><br/>CHUV<br/>☎ 314 46 95<br/>Chef de division :<br/>Professeur Philippe Leuenberger</li></ul> |
|--|---|

\* \* \*

**Service de neurologie**  
CHUV  
☎ 314 45 96  
Chef de service : Professeur Franco Regli

**Service de rhumatologie,  
médecine physique et réhabilitation**  
CHUV  
☎ 314 56 35  
Chef de service : Professeur Yves Saudan

**Service de vénéréo-dermatologie**  
CHUV  
☎ 314 46 46  
Chef de service : Professeur Edgar Frenk

**Département des services de chirurgie**

CHUV, ☎ 314 46 31

Président du Collège de Direction : Professeur Germain Chapuis

**Service de chirurgie**

CHUV

☎ 314 46 31

Chef de service :

Professeur Germain Chapuis

Médecin-chef : Vacat

**Service de chirurgie cardio-vasculaire**

CHUV

☎ 314 46 08

Chef de service: Professeur Hossein Sadeghi

**Service de chirurgie pédiatrique**

CHUV

☎ 314 46 61

Chef de service : Professeur Denis Berger

**Service de chirurgie plastique  
et reconstructive**

CHUV

☎ 314 46 56

Chef de service: Professeur Serge Krupp

**Service de neurochirurgie**

CHUV

☎ 314 46 02

Chef de service:

Professeur Nicolas de Tribolet

**. Division spécialisée de  
neuropsychologie**

CHUV

☎ 314 55 45

Chef de division :

Professeur Gilbert Assal

**Service d'orthopédie et de  
traumatologie de l'appareil moteur**

CHUV

☎ 314 46 19

Chef de service :

Professeur Jean-Jacques Livio

**Service d'urologie**

CHUV

☎ 314 47 10

Chef de service: Vacat

**. Division de chirurgie expérimentale**

CHUV

☎ 314 22 76

Chef de division:

Dr Velimir Mirkovitch, agrégé

\* \* \*

**Service d'oto-rhino-laryngologie**

CHUV

☎ 314 46 40

Chef de service : Vacat

**Département d'obstétrique et de gynécologie**  
Maternité, ☎ 314 25 30  
Chef de département : Professeur Pierre De Grandi

• **Service d'obstétrique**  
Maternité  
☎ 314 25 10  
Chef de service :  
Professeur Hans Bossart

• **Service de gynécologie**  
Maternité  
☎ 314 25 30  
Chef de service :  
Professeur Pierre De Grandi

\*\*\*

**Service de pédiatrie**  
CHUV  
☎ 314 46 50  
Chef de service : Vacat

• **Division spécialisée de néonatalogie**  
CHUV  
☎ 314 25 44  
Chef de division :  
Professeur André Calame

• **Division autonome  
de génétique médicale**  
CHUV  
☎ 314 25 72  
Chef de division :  
Professeur Graziano Pescia

\*\*\*

**Service d'anesthésiologie**  
CHUV  
☎ 314 45 79  
Chef de service : Professeur James Freeman

\*\*\*

**Service de radiodiagnostic**  
CHUV  
☎ 314 45 86  
Chef de service :  
Professeur Pierre Schnyder

**Service de radiothérapie**  
CHUV  
☎ 314 39 61  
Chef de service :  
Professeur René-Olivier Mirimanoff

• **Division autonome  
de médecine nucléaire**  
CHUV  
☎ 314 42 47  
Chef de division :  
Professeur Bernard Delaloye

\*\*\*

**Laboratoire central  
de chimie clinique  
CHUV**

☒ 314 52 39, Fax 314 52 66  
Chef de laboratoire :  
Dr Claude Bachmann, prof. associé

**Laboratoire central d'hématologie  
CHUV**

☒ 314 46 71  
Médecin-chef :  
Professeur Fédor Bachmann

**Institut de microbiologie**

Rue du Bugnon 44  
☒ 314 23 11  
Chef de service : Vacat

**Institut de physiopathologie clinique  
CHUV**

☒ 314 46 94  
Chef de service : Professeur Claude Perret

• **Division autonome de médecine  
préventive hospitalière  
CHUV**

☒ 314 53 43  
Médecin-chef : Dr Patrick Francioli,  
privat-docent et agrégé

*Programme des cours 1991/92*

---

		<i>Heures/année</i>
Physiologie	Eric Jéquier, po Pavel Kucera, po Pierre Magistretti, po François de Ribaupierre, po Paul Honegger, pas Eric Raddatz, sup Maria Kiraly, ag Yves de Ribaupierre, ag Yves Schütz, ag	72 TP
Démonstrations de physiologie clinique	Peter Burckhardt, po Lukas Kappenberger, po Philippe Leuenberger, po Alain Pécoud, po Jean-Pierre Wauters, po Jean-Jacques Gonvers, pas	7 C
Biochimie	Claude Bron, po Jean-Charles Cerottini, po Jacques Mauël, po Jürg Tschopp, po Jean-Pierre Kraehenbuhl, pe Heidi Diggelmann, pas Jean-Pierre Mach, pas	114 C
Biochimie	Claude Bron, po Jacques Mauël, po Jürg Tschopp, po Jean-Pierre Kraehenbuhl, pe Jean-Pierre Mach, pas Henri Jaquet, ag Denis Rivier, ag	80 TP
Eléments de médecine psycho-sociale	Patrice Guex, pas Daniel Masson, ag et collaborateurs	32 C
Biostatistique II <i>avec la collaboration de</i>	Fred Paccaud, po Alfio Marazzi, ag Guy van Melle, ag	9 C

*Abréviations : ag = agrégé; ma = maître-assistant; pas = professeur associé; pat = professeur assistant; pd = privat-docent; pe = professeur extraordinaire; po = professeur ordinaire;*

---



**Examen final - 1ère partie**

● **3e année**

(Le nombre d'heures mentionnées pour chaque discipline ne comprend pas celles qui sont attribuées dans le cadre des cours coordonnés)

Pathologie générale	José Costa, po Vacat Michel Campiche, pas Jean Hürlimann, pas Tomas Pexieder, pas	46	C
Pathologie générale	José Costa, po Vacat Michel Campiche, pas Jean Hürlimann, pas et collaborateurs	30	TP/S
Physiopathologie avec la collaboration de	Claude Perret, po Peter Burckhardt, po Philippe Leuenberger, po François Clément, ag et collaborateurs	31	C
Microbiologie et immunologie générale	Michel-Pierre Glauser, po <i>ad interim</i> Jean-Charles Cerottini, po Dimitri Karamata, po Patrick Francioli, ag	29	C
Immunologie clinique / Allergie	Philippe-Charles Frei, po	8	C
Microbiologie spéciale, maladies et épidémiologie infectieuses et parasitaires avec la collaboration de	Michel-Pierre Glauser, po <i>ad interim</i> Philippe-Charles Frei, po Philippe Leuenberger, po Jacques Bille, ag Patrick Francioli, ag	45	C
Microbiologie, parasitologie, immunologie	Vacat Jacques Bille, ag et collaborateurs	28	TP
Pharmacologie et toxicologie avec la collaboration de	Bernard Rossier, po Jacques Diezi, po Françoise Roch-Ramel, sup Käthi Geering, pas Jean-Daniel Horisberger, pat Laurent Schild, sup	49	C

*sup = suppléant; C = cours; CC = cours coordonnés; ELM = enseignement au lit du malade;  
TP = travaux pratiques; Ex/R = exercices/répétitions; S = séminaires; h = hiver; e = été*

Programme des cours 1991/92

		<i>Heures/année</i>	
Métabolisme			
<i>Coordinateur:</i>	Eric Jéquier, po	14	CC
<i>avec la collaboration de</i>	Peter Burckhardt, po Bernard Rossier, po Michel Campiche, pas Jean-Marie Matthieu, pas		
Endocrinologie			
<i>Coordinateur:</i>	Bernard Rüedi, pas	25	CC
<i>avec la collaboration de</i>	Peter Burckhardt, po Germain Chapuis, po José Costa, po Vacat Käthi Geering, pas Thérèse Lemarchand, pas Fulgencio Gomez, ag et collaborateurs		
Neurologie			
<i>Coordinateur:</i>	Franco Regli, po	36	CC
<i>avec la collaboration de</i>	Gilbert Assal, po Nicolas de Tribolet, po Roger Campiche, pas Gérard de Crousaz, pas Thierry Deonna, pas Paul-André Despland, pas Robert-Charles Janzer, pas Andreas Steck, pas Julien Bogousslavsky, ag Heinz Fankhauser, ag et collaborateurs		
Cardiologie I	Lukas Kappenberger, po et collaborateurs	18	C
Auscultation pulmonaire	Philippe Leuenberger, po	10	C
<i>avec la collaboration de</i>	Jean-Léopold Micheli, ag		
Cardiologie	Lukas Kappenberger, po et collaborateurs		ELM
Chirurgie	Germain Chapuis, po		ELM
<i>avec la collaboration de</i>	Denis Berger, po Serge Krupp, po Vacat Hossein Sadeghi, po Nicolas de Tribolet, po Algimantas Narakas, pas et collaborateurs		

*Abréviations : ag = agrégé; ma = maître-assistant; pas = professeur associé; pat = professeur assistant; pd = privat-docent; pe = professeur extraordinaire; po = professeur ordinaire;*

---

*Faculté de médecine*

		<i>Heures/année</i>
Gynécologie	Pierre De Grandi, po et collaborateurs	ELM
Médecine interne <i>avec la collaboration de</i>	Pascal Nicod, po Bernard Rüedi, pas et collaborateurs	ELM
Neurologie <i>avec la collaboration de</i>	Franco Regli, po Gérard de Crousaz, pas Paul-André Despland, pas Andreas Steck, pas Julien Bougousslavsky, ag et collaborateurs	ELM
Ophtalmologie <i>avec la collaboration de</i>	Claude Gailloud, po Francis Bigar, pas Michel Gonvers, pas Aubin Balmer, ag Nicolas Ducrey, ag Ruggero Faggioni, ag Leonidas Zografos, ag et collaborateurs	ELM
Oto-rhino-laryngologie	Vacat Philippe Monnier, ag	ELM
Pédiatrie	André Calame, po Vacat Thierry Deonna, pas Jean-Pierre Guignard, pas Jean-Marie Matthieu, pas Daniel Beck, ag Claire-Lise Fawer, ag Jean-Léopold Micheli, ag Maurice Payot, ag Bernard Pelet, ag Michel Roulet, ag et collaborateurs	ELM
Pneumologie	Philippe Leuenberger, po et collaborateurs	ELM
Polyclinique médicale	Alain Pécoud, po et collaborateurs	ELM
Psychiatrie	Walter Bettschart, po Henri Dufour, po	ELM

*sup = suppléant; C = cours; CC = cours coordonnés; ELM = enseignement au lit du malade;  
TP = travaux pratiques; Ex/R = exercices/répétitions; S = séminaires; h = hiver; e = été*

---

		<i>Heures/année</i>
Psychiatrie (suite)	François Ferrero, po Jean Wertheimer, po François Ansermet, ag Aldo Calanca, ag Michel Gaillard, ag Edmond Gilliéron, ag Daniel Masson, ag Jean-Michel Porret, ag Gérard Salem, ag et collaborateurs du Centre IV	
Réanimation cardio-pulmonaire	James Freeman, po René Chioléro, ag Jean-Patrice Gardaz, ag Patrick Ravussin, ag et collaborateurs	ELM
Rhumatologie, médecine physique et réhabilitation	Yves Saudan, po et collaborateurs	ELM
Traumatologie-orthopédie	Jean-Jacques Livio, po et collaborateurs	ELM
Intervenants externes pour l'ELM: Université de Zurich Université de Genève	Paul Hahnloser, pas Luc Humair, pas Claude Regamey, pas	

● **4e année**

*(Le nombre d'heures mentionnées pour chaque discipline ne comprend pas celles qui sont attribuées dans le cadre des cours coordonnés et des cours-blocs)*

Cours-bloc de chirurgie (4 semaines) <i>avec la collaboration de</i>	Germain Chapuis, po Denis Berger, po James Freeman, po Serge Krupp, po Jean-Jacques Livio, po Vacat Hossein Sadeghi, po Nicolas de Tribolet, po René Chiolero, ag Michel Dutoit, ag Jean-Patrice Gardaz, ag Jean-Claude Givel, ag Pierre-François Leyvraz, ag	C
---	---	---

*Abréviations : ag = agrégé; ma = maître-assistant; pas = professeur associé; pat = professeur assistant; pd = privat-docent; pe = professeur extraordinaire; po = professeur ordinaire;*

---

		<i>Heures/année</i>	
Cours-bloc de chirurgie (suite)	François Mosimann, ag Patrick Ravussin, ag et collaborateurs		
Clinique orthopédique <i>avec la collaboration de</i>	Jean-Jacques Livio, po Jean-Claude Caron, ag Michel Dutoit, ag Pierre-François Leyvraz, ag	11	C
Clinique pédiatrique <i>avec la collaboration de</i>	Vacat André Calame, po Thierry Deonna, pas Jean-Pierre Guignard, pas Jean-Marie Matthieu, pas Daniel Beck, ag Claire-Lise Fawer, ag Jean-Léopold Micheli, ag Maurice Payot, ag Bernard Pelet, ag Michel Roulet, ag et collaborateurs	68	C
Clinique propédeutique oto-rhino- laryngologique	Vacat Philippe Monnier, ag	29	C
Cours-bloc d'oto-rhino-laryngologie (1 semaine)	Vacat et collaborateurs		C
Ophthalmologie propédeutique <i>avec la collaboration de</i> Ophthalmologie propédeutique (suite)	Claude Gailloud, po Francis Bigar, pas Michel Gonvers, pas Aubin Balmer, ag Nicolas Ducrey, ag Ruggero Faggioni, ag Leonidas Zografos, ag et collaborateurs	27	C
Cours-bloc d'ophtalmologie (1 semaine) <i>avec la collaboration de</i>	Claude Gailloud, po Francis Bigar, pas Michel Gonvers, pas Aubin Balmer, ag Nicolas Ducrey, ag Ruggero Faggioni, ag Leonidas Zografos, ag et collaborateurs		C
Clinique et policlinique dermato- vénéréologique	Edgar Frenk, po et collaborateurs	60	C

*sup = suppléant; C = cours; CC = cours coordonnés; ELM = enseignement au lit du malade;  
TP = travaux pratiques; Ex/R = exercices/répétitions; S = séminaires; h = hiver; e = été*

*Programme des cours 1991/92*

---

		<i>Heures/année</i>	
Clinique propédeutique d'obstétrique et de gynécologie, opérations obstétricales	Pierre De Grandi, po	52	C
Cours-bloc d'obstétrique et de gynécologie (2 semaines) <i>avec la collaboration de</i>	Pierre De Grandi, po Hans Bossart, po Marc Germond, ag Pierre-Jean Ditesheim, ag Paul Janecek, ag Sylvain Meyer, ag Hansjörg Welti, ag et collaborateurs		C
Médecine sociale et préventive <i>avec la collaboration de</i>	Fred Paccaud, po Marcel-André Boillat, pas Carlo La Vecchia, pas Fabio Levi, ag	16	C
Génétique médicale	Graziano Pescia, po	15	C
Radiodiagnostic <i>avec la collaboration de</i>	Pierre Schnyder, po Bernard Delaloye, po Angela Anderegg, pas Axel Essinger, pas Christian Hessler, pas Angelika Bischof Delaloye, ag	50	C
Radiothérapie	René-Olivier Mirimanoff, po	7	C
Chimie et microscopie diagnostique <i>avec la collaboration de</i>	Claude Bachmann, pas Jean-Pierre Wauters, po	4	C
Pathologie spéciale	José Costa, po Vacat Etienne Gloor, pas Claude Genton, ag	25	C
Histoire de la médecine	Selon liste des conférences annoncées	18	C
Médecine interne <i>et collaborateurs du Département de médecine interne</i>	Peter Burckhardt, po André L. Blum, po Philippe-Charles Frei, po Michel-Pierre Glauser, po Lukas Kappenberger, po Philippe Leuenberger, po Pascal Nicod, po Claude Perret, po	16	C

*Abréviations : ag = agrégé; ma = maître-assistant; pas = professeur associé; pat = professeur assistant; pd = privat-docent; pe = professeur extraordinaire; po = professeur ordinaire;*

		<i>Heures/année</i>	
Médecine interne (suite)	Jean-Pierre Wauters, po Jean-Jacques Gonvers, pas François Clément, ag Pierre-Michel Schmidt, ag		
Cours-bloc de médecine interne (4 semaines) <i>avec la collaboration de</i>	Peter Burckhardt, po André L. Blum, po Philippe-Charles Frei, po Michel-Pierre Glauser, po Lukas Kappenberger, po Philippe Leuenberger, po Pascal Nicod, po Jean-Louis Schelling, po Jean-Pierre Wauters, po Jérôme Biollaz, ag Fulgencio Gomez, ag Pierre-Michel Schmidt, ag		C
Cardiologie II	Lukas Kappenberger, po et collaborateurs	11	C
Auscultation pulmonaire	Philippe Leuenberger, po	3	C
Médecine générale	Alain Pécoud, po	6	C
Policlinique médicale <i>avec la collaboration de</i>	Alain Pécoud, po Jean-Jacques Gonvers, pas Roger Darioli, ag	56	C
Thérapeutique médicale	Alain Pécoud, po	15	C
Introduction à la psychiatrie (psychiatrie d'adultes, psychiatrie d'en- fants et d'adolescents, psycho- gériatrie)	Walter Betschart, po Henri Dufour, po François Ferrero, po Jean Wertheimer, po Aldo Calanca, ag Edmond Gilliéron, ag Gérard Salem, ag	17	C
Cours-bloc de psychiatrie (2 semaines)	Gilbert Assal, po Walter Betschart, po François Ferrero, po Jean Wertheimer, po François Ansermet, ag Pierre Baumann, ag Aldo Calanca, ag		C

*sup = suppléant; C = cours; CC = cours coordonnés; ELM = enseignement au lit du malade;  
TP = travaux pratiques; Ex/R = exercices/répétitions; S = séminaires; h = hiver; e = été*

Programme des cours 1991/92

		<i>Heures/année</i>	
Cours-bloc de psychiatrie (suite)	Elisabeth Fivaz, ag Michel Gaillard, ag Edmond Gilliéron, ag Jean-Michel Porret, ag Gérard Salem, ag et collaborateurs du Centre IV		
Urgences <i>Coordinateur:</i> <i>avec la collaboration de</i>	Augustin Besson, ag Jean-Jacques Livio, po Claude Perret, po Patrice Guex, pas René Chiolero, ag Jean-Léopold Micheli, ag et collaborateurs	15	CC
Chirurgie de l'appareil moteur <i>Coordinateur:</i> <i>avec la collaboration de</i>	Jean-Jacques Livio, po Denis Berger, po Germain Chapuis, po Bernard Delaloye, po Serge Krupp, po Nicolas de Tribolet, po Jean-Claude Caron, ag Michel Dutoit, ag Pierre-François Leyvraz, ag	26	CC
Sénologie <i>Coordinateur:</i> <i>avec la collaboration de</i>	Christian Hessler, pas Pierre De Grandi, po R.-O. Mirimanoff, po Etienne Gloor, pas Patrice Guex, pas Jean-Claude Givel, ag Fulgencio Gomez, ag Hansjörg Welti, ag	12	CC
<b>COURS A OPTION</b>			
Ethique biomédicale	Jacques Diezi, po Claude Perret, po	10	S
Génétique médicale	Graziano Pescia, po	16	C
Orthopédie	Jean-Jacques Livio, po	9	C
Chimie et microscopie diagnostique	Claude Bachmann, pas	4	C
Auscultation pulmonaire	Philippe Leuenberger, po	2	C
Médecine sociale et préventive	Fred Paccaud, po	6	S
Initiation à la lecture d'un article médical	Bernard Rossier, po Jérôme Biollaz, ag	8	S
Immunologie clinique et allergologie	Philippe-Charles Frei, po	4	C

*Abréviations : ag = agrégé; ma = maître-assistant; pas = professeur associé; pat = professeur assistant; pd = privat-docent; pe = professeur extraordinaire; po = professeur ordinaire;*



● 5e année

Année d'études à option (dix mois de stages). Le programme des stages de chaque étudiant est établi selon les préférences de ce dernier. Les Facultés de médecine de Genève et de Lausanne tiennent à jour un catalogue des places de stage en Suisse romande. Renseignements auprès du Secrétariat des études cliniques.

**Examen final - 2e et 3e parties**

● 6e année

Clinique chirurgicale avec la collaboration de	Germain Chapuis, po Denis Berger, po James Freeman, po Serge Krupp, po Jean-Jacques Livio, po Vacat Hossein Sadeghi, po Nicolas de Tribolet, po Augustin Besson, ag Mohamed Boumghar, ag Jean-Claude Givel, ag François Mosimann, ag	102 C
Séminaire de chirurgie avec la collaboration de	Germain Chapuis, po Denis Berger, po James Freeman, po Serge Krupp, po Jean-Jacques Livio, po Vacat Hossein Sadeghi, po Nicolas de Tribolet, po	20 S
Clinique et policlinique dermato- vénérologique	Edgar Frenk, po	20 C
Clinique ophtalmologique avec la collaboration de	Claude Gailloud, po Francis Bigar, pas Michel Gonvers, pas Aubin Balmer, ag Nicolas Ducrey, ag Ruggero Faggioni, ag Leonidas Zografos, ag et collaborateurs	18 C

sup = suppléant; C = cours; CC = cours coordonnés; ELM = enseignement au lit du malade;  
TP = travaux pratiques; Ex/R = exercices/répétitions; S = séminaires; h = hiver; e = été

*Programme des cours 1991/92*

---

		<i>Heures</i>	<i>année</i>
Médecine sociale et préventive <i>avec la collaboration de</i>	Fred Paccaud, po Heikki Savolainen, po Marcel-André Boillat, pas Carlo La Vecchia, pas Fabio Levi, ag Jean Martin, ag	38	C
Clinique pédiatrique <i>avec la collaboration de</i>	Vacat André Calame, po Thierry Deonna, pas Jean-Pierre Guignard, pas Jean-Marie Matthieu, pas Daniel Beck, ag Claire-Lise Fawer, ag Jean-Léopold Micheli, ag Maurice Payot, ag Bernard Pelet, ag Michel Roulet, ag et collaborateurs	58	C
Asséculoogie	Algimantas Narakas, pas	10	C
Médecine de catastrophe	Germain Chapuis, po et collaborateurs	12	C
Clinique neurologique <i>avec la collaboration de</i>	Franco Regli, po Gilbert Assal, po Paul-André Despland, pas Andreas Steck, pas	26	C
Clinique de rhumatologie et réhabi- litation <i>avec la collaboration de</i>	Yves Saudan, po  Jean-Charles Gerster, pas	38	C
Séminaire de pathologie	José Costa, po Vacat Michel Campiche, pas Etienne Gloor, pas Robert-Charles Janzer, pas Françoise Delacrétaz, ag Charlotte Fontolliet, ag Claude Genton, ag Emilia Saraga, ag et collaborateurs	54	S
Médecine légale (y. c. travaux en petits groupes)	Hans-Rudolf Gujer, po Conception Brandt, ag Thomas Krompecher, ag Laurent Rivier, ag	52	C
Clinique oto-rhino-laryngologique <i>avec la collaboration de</i>	Vacat Philippe Monnier, ag	42	C

*Abréviations : ag = agrégé; ma = maître-assistant; pas = professeur associé; pat = professeur assistant; pd = privat-docent; pe = professeur extraordinaire; po = professeur ordinaire;*

---

		<i>Heures/année</i>
Clinique gynécologique et obstétricale	Hans Bossart, po Pierre-Jean Ditesheim, ag Marc Germond, ag Sylvain Meyer, ag Irmi Rey-Stocker, ag Hansjörg Welti, ag et collaborateurs	26 C
Nosologie et thérapie psychiatriques (psychiatrie d'adultes, psychiatrie d'enfants et d'adolescents, psycho- gériatrie et neuropsychologie)	Gilbert Assal, po Walter Bettschart, po Henri Dufour, po François Ferrero, po Jean Wertheimer, po Pierre Baumann, ag Aldo Calanca, ag Elisabeth Fivaz, ag Edmond Gilliéron, ag Gérard Salem, ag et collaborateurs du Centre IV	50 C
Psychiatrie clinique	Walter Bettschart, po Henri Dufour, po François Ferrero, po Jean Wertheimer, po Aldo Calanca, ag Michel Gaillard, ag Edmond Gilliéron, ag et collaborateurs du Centre IV	28 C
Psychiatrie sociale	Henri Dufour, po François Ansermet, ag Aldo Calanca, ag	8 C
Médecine interne (clinique et policli- nique médicales), pharmacologie cli- nique et thérapeutique médicale (enseignement coordonné) <i>et collaborateurs de la PMU et du Département de médecine interne</i>	Peter Burckhardt, po Fédor Bachmann, po André L. Blum, po Philippe-Charles Frei, po Michel-Pierre Glauser, po Lukas Kappenberger, po Pascal Nicod, po Alain Pécoud, po Claude Perret, po Jean-Louis Schelling, po Jean-Pierre Wauters, po Philippe Leuenberger, po	102 C
Séminaire de médecine interne	Peter Burckhardt, po Pascal Nicod, po	

*sup* = suppléant; *C* = cours; *CC* = cours coordonnés; *ELM* = enseignement au lit du malade;  
*TP* = travaux pratiques; *Ex/R* = exercices/répétitions; *S* = séminaires; *h* = hiver; *e* = été

*Programme des cours 1991/92*

---

		<i>Heures/année</i>
Séminaire de médecine interne (suite)	Alain Pécoud, po et collaborateurs	
Médecine générale <i>avec la collaboration de médecins praticiens</i>	Alain Pécoud, po	6 C
Séminaire de radiologie (enseignement par groupes) <i>et collaborateurs du Service de radiodiagnostic</i>	Pierre Schnyder, po	27 S
Chimie clinique	Claude Bachmann, pas	4 C

*sup = suppléant; C = cours ; CC = cours coordonnés; ELM = enseignement au lit du malade;  
TP = travaux pratiques; Ex/R = exercices/répétitions; S = séminaires; h = hiver; e = été*

---

### **Liste des cours de privat-docents**

Aubin BALMER	Pathologie rétinienne de l'enfant. Affections tumorales, diagnostic différentiel et traitement. Dépistage précoce des troubles de la vue
Laurent BARRELET	Chimiothérapie des tumeurs solides
Pierre BAUMANN	Recherches biologiques en psychiatrie
Jean-Daniel BAUMGARTNER	Urgences en maladies infectieuses
Daniel BECK	Hémato-oncologie pédiatrique : de l'oncogène à la communication
Denis BERGER	Troubles de la fonction vésico-sphinctérienne et ano-rectale
Jean-Pierre BERGER	Les comas métaboliques
Kamel P. BESSEGHIR	Rein et médicaments
Augustin BESSON	Chirurgie générale d'urgence - recherche appliquée
Jacques BILLE	Méthodes diagnostiques microbiologiques des maladies infectieuses
Jérôme BIOLLAZ	Facteurs modifiant la cinétique et les effets des médicaments
Angelika BISCHOF DELALOYE	Application des radio-isotopes en médecine d'urgence
Julien BOGOUSSLAVSKY	Urgences en neurologie
Georges-Antoine BOREL	Maladies fonctionnelles digestives
Mohamed BOUMGHAR	Pathologie chirurgicale du médiastin
Michel BURNIER	Le rein : cause et cible de l'hypertension artérielle
René CHIOLERO	Médecine intensive chirurgicale
Peter CLARKE	Développement du système nerveux
François CLEMENT	Séminaire d'hématologie clinique
Françoise DELACRETAZ	Hématopathologie
Nicolas DUCREY	Pathologie de l'orbite
Michel DUTOIT	Pathologie orthopédique du rachis de l'enfant et de l'adolescent
Daniel-Vincent EGLOFF	Chirurgie de la main
Jean-François ENRICO	Médecine d'urgence extra-hospitalière
Ruggero FAGGIONI	Les glaucomes : classification, pathogénie, clinique et thérapeutique
Heinz FANKHAUSER	Pathologie rachidienne neurochirurgicale
Claire-Lise FAWER	Développement des nouveau-nés à risque : techniques d'investigations de la naissance à cinq ans

François FEIHL	Physiopathologie cardiopulmonaire
Jean-William FITTING	L'exploration fonctionnelle dans l'insuffisance respiratoire
Elisabeth FIVAZ	La communication non verbale en clinique
Patrick FRANCIOLI	Infections hospitalières : épidémiologie, clinique, traitement, prévention
Martin FROMER	Les troubles du rythme cardiaque : de la bénignité à la mort subite
Jean-Patrice GARDAZ	Techniques spéciales en anesthésiologie
Claude-Yves GENTON	Principes et pratique de la corrélation clinico-pathologique
Edmond GILLIERON	Interventions psychothérapeutiques en médecine générale ou en psychiatrie
Jean-Claude GIVEL	Introduction aux techniques d'investigation et aux approches diagnostique et thérapeutique des affections colo-proctologiques
Claude GODARD	Pédiatrie générale ambulatoire pour le futur praticien
Fulgencio GOMEZ	Clinique des affections de l'axe hypothalamo-hypophyso-gonadique
Rose-May GUIGNARD	Chirurgie de la main et microchirurgie reconstructive
Jean-Pierre HORNUNG	Les neurotransmetteurs dans les voies et centres du système nerveux central
Patrick IYNEDJIAN	Pharmacologie biochimique
Michel JAEGER	Les troubles de la conduction intra-cardiaque et leur traitement
Paul JANECEK	Traitement micro-chirurgical de la stérilité chez la femme
Cornelius Victor JONGENEEL	Immunogénétique moléculaire - aspects médicaux
Martine JOTTERAND	Cytogénétique et cytotaxonomie
Thomas KROMPECHER	Les problèmes médico-légaux dans la pratique quotidienne
Pierre-François LEYVRAZ	Pathologie ligamentaire et dégénérative du genou
Pierre-William LOUP	Investigations nécessaires et superflues en chirurgie digestive
Gaston-François MAILLARD	Plasties et reconstructions orbito-palpébrales
Alfio MARAZZI	Méthodes statistiques dans la recherche médicale
Mary-Louise MARCO-DUTOIT	Audiophonologie et phoniatry
Jean MARTIN	Problèmes de santé publique et leurs implications éthiques

Odette MASSON	Prévention psychiatrique. Quels effets attendre des interventions ?
Jean-Léopold MICHELI	Pédiatrie d'urgence
Philippe MONNIER	La chirurgie de la surdité et de l'otite moyenne chronique
François MOSIMANN	Aspects chirurgicaux de la transplantation d'organes
Jürg NUSSBERGER	Biochimie du système cardiovasculaire
Roland OBERSON	Radiologie de l'orbite et de son contenu
Maurice PAYOT	Chapitres choisis de cardiologie pédiatrique
Bernard PELET	Problèmes d'allergie et d'immunologie chez l'enfant
Patrick RAVUSSIN	Anesthésie et réanimation neurochirurgicales
Eric ROUILLER	Voies auditives centrales : codage de l'information acoustique (comparaison avec d'autres modalités sensorielles)
Michel ROULET	Nutrition pédiatrique
Gérard SALEM	L'approche thérapeutique de la famille
Yves SCHUTZ	Bases physiologiques de la nutrition
Dominique SCHWANDER	Perfusions et nutrition intraveineuses
Bernard SORDAT	Le phénotype tumoral invasif et métastatique
Gustave TURINI	Urgences hospitalières en médecine interne
Jean-François VALLEY	Eléments de dosimétrie, de radioprotection et de physique radiologique
Guy VAN MELLE	Statistiques : une introduction biomédicale
Vladimir VON FLIEDNER	Immuno-oncologie expérimentale et clinique
Bernard WAEBER	Rôle du système nerveux central et périphérique dans la régulation cardio-vasculaire
Pierre DE WERRA	Diagnostic différentiel en néphrologie clinique
Ferdinand WULLIEMIER	Troubles bio-psycho-spirituels et thérapies de transition
Leonidas ZOGRAFOS	Oncologie oculaire de l'adulte et pathologie maculaire

# Centre de formation des maîtres d'éducation physique

Route Cantonale 11, 1025 Saint-Sulpice - Adresse postale: Dorigny, 1015 Lausanne  
☎692 57 53/57



Le stage d'études comprend une formation théorique, pratique et méthodologique préparant les candidats à l'enseignement de l'éducation physique en qualité de maîtres spécialisés dans les écoles officielles. Les études préparant au diplôme fédéral durent 6 semestres.

## *Equivalences*

Le diplôme fédéral n° 1 de maître d'éducation physique est reconnu comme équivalent d'une branche secondaire de la licence de la Faculté des lettres.

Ce diplôme permet de préparer la licence ès sciences pour maîtres d'éducation physique (avec mention mathématiques, ou physique, ou chimie, ou sciences naturelles).

Les cours ont lieu au Centre sportif universitaire de Dorigny.

L'étudiant doit consulter:

- le règlement d'admission
- le règlement d'études
- le règlement du Centre de formation des maîtres d'éducation physique du 27 novembre 1981
- l'horaire des cours publié au début de chaque semestre.

Directeur:

M. Jean-Claude  
Gilléron

Reçoit le vendredi  
de 11 h à 12 h.

Directeur-adjoint

M. Marco Astolfi

Chef de bureau:

M. Philippe

Curret

Secrétariat:

Mme Patricia

Messeiller

Ouvert du lundi

au vendredi

de 9 h à 11 h.



● **Branches théoriques**

Anatomie	Dr Giorgio Innocenti, suppl.	40
Physiologie et travaux pratiques	Dr Françoise Schenck, suppl.	72
Biologie	Dr Rainer Bielinski	30
Secourisme	Pierre-Alain Francey	20
Biomécanique	Jean-Daniel Chappuis	30
Histoire de l'éducation physique	Arturo Hotz, chargé de cours	28
Méthodologie	Luc Diserens	50
Psychopédagogie	Dr Marie-José Manidi Faes	60
Théorie de l'entraînement	Georges-André Carrel	20
Théorie de l'éducation physique	Jean-Claude Gilliéron	20
Science du mouvement	Arturo Hotz, chargé de cours	20
Moyens audiovisuels	Marc Isenring	30

● **Formation pédagogique pratique**

Responsable	Luc Diserens	
Didactique 1-3	Pierre-Alain Blanc	20
Didactique 4-6	Jean-Pierre Sterchi	20
Didactique 7-9	Marco Astolfi	44
Didactique 10-13 et apprentis	Jean Aellen	16
Didactique jeux	Alain Mermoud	10
Classes d'application	Alain Mermoud	48
Enseignement compl. 3e année		40

Stages à temps partiel durant les deux dernières années		60
---	--	----

● **Branches pratiques**

Athlétisme	Pierre-André Pasche	90
Basketball	Etienne George	38
Education du mouvement et danse	Rose-Marie Repond	90
Football	Alain Mermoud	38
Gymnastique aux agrès	Jean-Marc Gilliéron	90
Plein air - camp polysport	Pierre-Alain Blanc	68
Gymnastique de maintien	Marc Isenring	20
Handball	Michel Jaton	38
Hockey sur glace	Georges-Claude Rochat	40
Jeux scolaires	Pierre-Alain Blanc	22
Massage	Claude Giroud	4
Musculation	Pierre Meylan	20
Natation - plongeon	Henri Reymond	190
Patinage	Marco Astolfi	40
Ski alpin	Frédéric Sottas	124
Ski de fond	Jean-Denis Thiébaud	64
Volleyball	Georges-André Carrel	38

# IDHEAP

**Institut de hautes études en administration publique**

Bâtiment des Facultés des sciences humaines 1 (BFSH 1) - Dorigny - 1015 Lausanne

☎ 0211693 42 95



*Président du Conseil de fondation : M. Pierre Languetin*

## **Objectif**

Après quelques années de vie active ou au terme de leurs études universitaires, des fonctionnaires ou jeunes gradué(e)s des hautes écoles s'interrogent sur leur avenir professionnel. La gestion publique les intéresse. Désirant compléter leur formation initiale, accroître leur efficacité, voire même réorienter leur carrière professionnelle, ces hommes et ces femmes ressentent le besoin de parfaire leur formation en droit, en finances et management publics, en informatique ou dans un domaine spécifique des politiques publiques.

Le programme de diplôme en administration publique a été spécialement conçu par l'Institut de hautes études en administration publique (IDHEAP) pour répondre à ce besoin. Il a pour objectif de familiariser les étudiants avec la structure, le fonctionnement et l'environnement du secteur public suisse à tous les niveaux étatiques. Des cas pratiques ainsi que des comparaisons avec le secteur privé et les administrations de pays étrangers, permettent le développement des capacités analytiques des participants et les initient à la gestion des administrations et services publics.

## **Directeur**

*Professeur  
Raimund  
E. Germann*  
☎ 693 42 95  
Fax 693 42 90

## **Secrétariat**

*Mmes Myriam  
Schever, Erika Ruf*  
Ouvert du lundi  
au vendredi  
de 9 h. à 12 h.  
et de 14 h. à 17 h.

## **Bibliothèque**

*Bâtiments des  
Facultés des  
sciences  
humaines 1  
(BFSH 1)*  
☎ 693 42 89

### ***Participants***

Le programme, s'adressant à des gradués d'universités et de hautes écoles, est ouvert à des fonctionnaires fédéraux, cantonaux et communaux, à des cadres travaillant dans des organisations politiques, professionnelles ou caritatives, ainsi qu'à toute personne désirant acquérir des connaissances professionnelles dans ce domaine. L'IDHEAP peut, à titre exceptionnel, admettre des candidats sans titre universitaire, mais au bénéfice d'une expérience professionnelle et d'une culture jugées équivalentes.

### ***Durée variable du programme***

Les études se déroulent à plein temps ou à temps partiel. Le travail y est intensif et la participation aux cours est obligatoire.

Le programme à **plein temps** s'étend sur quarante semaines, du début octobre au début juillet.

Le programme à **temps partiel** se déroule sur trois ans, à raison d'une journée d'études par semaine, parallèlement à une activité professionnelle. Une concentration des études sur une période plus brève, deux ans par exemple, est possible.

Les étudiants peuvent également suivre des enseignements semestriels isolés.

### ***Diplôme et certificat***

L'IDHEAP décerne le Diplôme postgrade en administration publique aux étudiants ayant suivi les cours et subi avec succès les examens requis. Ce diplôme équivaut à un «Master of Public Administration».

Les participants qui tiennent à acquérir ou à approfondir leurs connaissances dans un domaine spécifique peuvent suivre un seul enseignement semestriel et obtenir un certificat.

### ***Calendrier de l'année académique 1991/92***

#### **Semestre d'hiver**

Début des cours:	mardi 1er octobre 1991
Vacances d'hiver:	du lundi 23 décembre 1991 au vendredi 3 janvier 1992
Fin du semestre d'hiver:	vendredi 7 février 1992

#### **Semestre d'été**

Début du semestre d'été:	lundi 10 février 1992
Vacances de Pâques:	du lundi 6 avril 1992 au lundi 20 avril 1992
Fin des cours:	vendredi 26 juin 1992

## **Programme de diplôme postgrade en administration publique**

Une nouvelle formule d'études entrera en vigueur en automne 1991 qui élargira la gamme des cours offerts aux étudiants et leur permettra de travailler selon un plan d'études encore mieux adapté à leurs besoins professionnels spécifiques.

Le nouveau programme des cours répartit les enseignements en deux catégories :

- GROUPE A, réunissant six cours de base et,
- GROUPE B, composé de sept cours à option.

Chaque participant établit un plan d'études individuel en choisissant six enseignements dans le programme des cours, dont quatre au sein du groupe A.

### **Groupe A : cours de base**

<i>Informatique et statistique</i> (le lundi au semestre d'hiver)	Antonio Gualtierotti, prof.	6 h. hiver
<i>Management public</i> (le lundi au semestre d'été)		
Organisation et gestion des ressources humaines	Frédéric Tapernoux	4 h. été
Gestion de projets	Vacat	2 h. été
<i>Administration suisse et comparée</i> (le mardi au semestre d'hiver)		
Le système politique et administratif suisse	Raimund E. Germann, prof.	3 h. hiver
Analyse des politiques publiques comparées	Peter Knoepfel, prof.	3 h. hiver
<i>Politiques publiques</i> (le mardi au semestre d'été)		
Gestion des politiques publiques	Dieter Freiburghaus, prof.	4 h. été
Population, planification et coordination étatiques	Pierre Gilliand, prof.	3 h. été
<i>Droit et législation</i> (le mercredi au semestre d'hiver)		
Droit public	Pierre Louis Manfrini, prof.	4 h. hiver
Méthodes et techniques législatives	Joseph Voyame, prof.	2 h. hiver
<i>Economie et finances</i> (le mercredi au semestre d'été)		
Finances publiques	Jean-Jacques Schwartz, prof.	4 h. été
Gestion financière	Vacat	2 h. été

### **Groupe B : cours à option**

<i>Politique sociale</i> (le jeudi)	Pierre Gilliand, prof.	6 h. hiver
<i>Gestion communale</i> (le jeudi)	Katia Horber-Papazian, prof. sup.	6 h. été
<i>Gestion de l'environnement</i> (le jeudi)	Peter Knoepfel, prof.	6 h. été
<i>Administration internationale</i> (le vendredi)	Roger Bonvin, prof. invité	6 h. hiver
<i>Questions féminines en Suisse</i> (le vendredi)	Béatrice Despland, chargée de cours	6 h. hiver
<i>Gestion des systèmes d'information</i> (le vendredi)	Antonio Gualtierotti, prof.	6 h. été
<i>L'intégration européenne et la Suisse</i> (le vendredi)	Dieter Freiburghaus, prof.	6 h. été

---

# Répertoire alphabétique



des membres du corps enseignant

<b>A</b>		
<b>Adam Jean-Michel</b>		<b>Amsler Marc-Henri</b>
Faculté des lettres Professeur ordinaire		Ecole des HEC Professeur ordinaire
Section de français moderne et de		Institut de sciences actuarielles
littérature comparée		BFSH 1 - 1015 Lausanne 692 40 22
BFSH 2 - 1015 Lausanne 692 45 32		Avenue de Rochettaz 20
Chemin du Levant 13 bis		1009 Pully 28 80 80
1005 Lausanne 312 11 31		<b>Amsler Samuel</b>
<b>Agassiz-Nunez Maria-Salud</b>		Faculté de théologie Professeur ordinaire
Faculté des SSP Suppléante		Institut des sciences bibliques
Institut des sciences sociales et		Bâtiment central
pédagogiques		1015 Lausanne 692 44 82
BFSH 2 - 1015 Lausanne 692 46 69		Avenue de Rumine 68
Chemin du Pré-d'Orsat 17		1005 Lausanne 312 10 78
1245 Collonges-Bellerive 022/752 46 53		<b>Anderegg Angela</b>
<b>Aguet Jean-Pierre</b>		Faculté de médecine Professeur associé
Faculté des SSP Professeur honoraire		Service de radiologie Clinique Cecil
Avenue de France 73		1001 Lausanne 20 32 08/09
1004 Lausanne 37 69 95		Chemin de l'Ecole 7
<b>Albera François</b>		1036 Sullens 731 22 76
Faculté des lettres Professeur ordinaire		<b>Ansermet François</b>
Section d'histoire de l'art et de cinéma		Faculté de médecine Agrégé
BFSH 2 - 1015 Lausanne 692 45 43		Service de psychiatrie de l'enfant et de
Route de Longirod		l'adolescent
1261 Saint-George 022 45 48 49		1004 Lausanne 25 57 42
<b>Allaz Blaise</b>		Av. de Morges 21
Ecole des HEC Suppléant		1004 Lausanne 24 11 14
BFSH 1 - 1015 Lausanne		<b>Apothéloz Bernard</b>
<b>Alvarez Angel</b>		Ecole des HEC Professeur ordinaire
Faculté des lettres Agrégé		BFSH 1 - 1015 Lausanne 692 41 47
Section d'espagnol		Route de Grandvaux 26
BFSH 2 - 1015 Lausanne 692 45 04		1096 Cully 799 30 07
Chemin de Montremoén 39		<b>Appert Kurt</b>
1023 Crissier 36 39 80		EPFL Chargé de cours
<b>Amoretti Giuseppe</b>		CRPP-Ecublens
Faculté des sciences Suppléant		1015 Lausanne 693 34 53/45 60
Institut de physique théorique BSP		<b>Arbenz Kurt</b>
1015 Lausanne		EPFL Professeur
		Département de mathématiques
		MA - Ecublens
		1015 Lausanne 693 25 81
		Chemin du Devin 88
		1012 Lausanne 36 61 03

<b>Arditi Roger</b> Faculté des sciences Privat-docent et agrégé Institut de zoologie et d'écologie animale Bâtiment de biologie 1015 Lausanne 692 24 61 Rue des Gares 9 1201 Genève 022/734 71 15	<b>Bachmann Claude</b> Faculté de médecine Professeur associé Laboratoire central de chimie clinique du CHUV 1011 Lausanne-CHUV 314 52 38 Avenue du Temple 28 c 1012 Lausanne 653 28 67
<b>Arlettaz Dominique</b> Faculté des sciences Professeur assistant Institut de mathématiques Collège propédeutique 1015 Lausanne 692 20 46 Rue de Champ-Fleuri 16 1022 Chavannes-Renens 691 61 78	<b>Badoux Héli</b> Faculté des sciences Professeur honoraire Avenue de la Vallombreuse 43 1004 Lausanne 36 76 51
<b>Artus Patrick</b> Ecole des HEC Professeur invité DEEP BFSH 1 - 1015 Lausanne	<b>Badoux Samuel</b> Faculté des sciences Privat-docent 1015 Lausanne Chemin des Morettes 8 1260 Nyon 022/ 61 32 72
<b>Assal Gilbert</b> Faculté de médecine Professeur ordinaire à titre personnel Division spécialisée de neuropsychologie du Service de neurochirurgie 1011 Lausanne-CHUV 314 55 43 Place Chauderon 36 1003 Lausanne	<b>Bain Daniel</b> Faculté des SSP Agrégé Institut de psychologie BFSH 2 - 1015 Lausanne 692 47 12 Moulin-Roget 49 1237 Avully 022/ 756 34 74
<b>Aubert Jacques</b> Faculté des sciences Professeur honoraire Les Toises 1 1095 Lutry 398 09 00	<b>Baldereschi Alfonso</b> EPFL Professeur titulaire Institut de physique appliquée PH-Ecublens 1015 Lausanne 693 44 45 6, Langallerie 1003 Lausanne 23 52 91
<b>Ayrton Stephen</b> Faculté des sciences Professeur honoraire Cratoule F-30760 St-Julien 0033 66821307	<b>Balmer Aubin</b> Faculté de médecine Privat-docent et agrégé Service d'ophtalmologie Hôpital ophtalmique Av. de France 15 1004 Lausanne 25 02 11 Rue de Lausanne 35 1950 Sion 027 / 22 50 33
<b>B</b>	<b>Banon David</b> Faculté de théologie Privat-docent Avenue Krieg 42 1208 Genève
<b>Bachmann Fédor</b> Faculté de médecine Professeur ordinaire Laboratoire central d'hématologie du CHUV Div. d'hématologie 1011 Lausanne-CHUV 314 46 70 Chemin Praz-Mandry 20 1052 Le Mont-sur-Lausanne 652 45 15	

<b>Barakat Walter Ibtissam</b>		<b>Baumann Pierre</b>	
Faculté de médecine Maître-assistant		Faculté de médecine Privat-docent et	
Institut d'histologie & d'embryologie		agrégé	
Rue du Bugnon 9		Service de psychiatrie adulte A	
1005 Lausanne	313 29 99/66	Hôpital de Cery	
Monts-de-Lavaux 24		1008 Prilly	643 64 34
1092 Belmont-sur-Lausanne	28 43 08	Chemin des Mainnesses	
<b>Barampama Angelo</b>		1302 Vufflens-la-Ville	701 10 59
Faculté des lettres Suppléant		<b>Baumgartner Peter Oliver</b>	
Institut de géographie		Faculté des sciences Professeur	
BFSH 2 - 1015 Lausanne		extraordinaire	
Rue Prévost-Martin 29		Institut de géologie et paléontologie	
1205 Genève		BFSH 2 - 1015 Lausanne	692 48 52
<b>Baran Alexander</b>		Chemin de la Vulliette 13	
Faculté des SSP Suppléant		1000 Lausanne 25	784 27 26
Institut de sociologie des		<b>Baumgartner Jean-Daniel</b>	
communications de masse		Faculté de médecine Privat-docent	
BFSH 2 - 1015 Lausanne		Division des Maladies infectieuses	
Sentier des Communs 1		Dpt de Médecine interne du CHUV	
1807 Blonay	943 45 47	1011 Lausanne-CHUV	314 53 77
<b>Barrelet Laurent</b>		Avenue de Valmont 20	
Faculté de médecine Privat-docent		1010 Lausanne	652 46 48
Praz-du-Perey		<b>Bavaud François</b>	
1077 Servion	903 21 94	Faculté des SSP Maître assistant	
<b>Bartholdi Paul</b>		Institut de mathématiques appliquées aux	
Faculté des sciences Suppléant		sciences sociales	
Institut d'astronomie		BFSH 2 - 1015 Lausanne	692 47 20
Section de physique		<b>Beaud Paul</b>	
1015 Lausanne		Faculté des SSP Professeur ordinaire	
Chemin de la Barillette		Institut de sociologie des	
1260 Nyon		communications de masse	
<b>Bauchau Christian-Michel</b>		BFSH 2 - 1015 Lausanne	692 46 71
Faculté des sciences Agrégé		Chemin de la Clergère 32	
Institut de minéralogie et de pétrographie		1009 Pully	29 86 32
BFSH 2 - 1015 Lausanne	692 48 65	<b>Beck Daniel</b>	
Avenue des Cerisiers 41		Faculté de médecine Privat-docent et	
1009 Pully	29 58 69	agrégé	
		Service de pédiatrie	
		1011 Lausanne-CHUV	314 47 59
		Pré de la Tour 7	
		1009 Pully	29 53 45



<b>Benoît Willy</b> EPFL Professeur Laboratoire de génie atomique PH - Ecublens 1015 Lausanne 693 33 73/74/75 Chemin Bel Orne 18 1008 Prilly 25 18 27	<b>Bergmann Alexander</b> Ecole des HEC Professeur ordinaire BFSH 1 - 1015 Lausanne 692 41 41 Chemin de la Rosière 10 1012 Lausanne 29 88 63
<b>Bérard Claude</b> Faculté des lettres Professeur ordinaire Institut d'archéologie et d'histoire ancienne BFSH 2 - 1015 Lausanne 692 45 47 Chemin des Chantres 15 1025 Saint-Sulpice 69148 87 Doyen de la Faculté des lettres BFSH 2 - 1015 Lausanne 692 45 07	<b>Bertelli Carlo</b> Faculté des lettres Professeur ordinaire Section d'histoire de l'art BFSH 2 - 1015 Lausanne 692 45 44 Rue du Centre 50 1025 Saint-Sulpice 691 88 81
<b>Berdoz Eric</b> Ecole des HEC Professeur honoraire 3, route de Lutry 1073 Savigny 781 10 91	<b>Berthoud Anne-Claude</b> Faculté des lettres Professeur extraordinaire Section de linguistique BFSH 2 - 1015 Lausanne 692 45 77 Chemin des Creuses 9 2114 Fleurier 038/61 38 86
<b>Berger René</b> Faculté des lettres Professeur honoraire Avenue Tissot 16 1006 Lausanne 23 05 71	<b>Berthoud Gérald</b> Faculté des SSP Professeur ordinaire Institut d'anthropologie et de sociologie BFSH 2 - 1015 Lausanne 692 47 00 Avenue de Miremont 28 1206 Genève 022/47 78 89
<b>Berger Denis</b> Faculté de médecine Professeur ordinaire Service de chirurgie pédiatrique du CHUV 1011 Lausanne-CHUV 314 46 63/62 Route de Monthlèsion 37 1066 Epalinges 784 05 44	<b>Berthoud Samuel</b> Faculté des SSP Privat-docent et agrégé Institut de psychologie BFSH 2 - 1015 Lausanne 692 47 27 Avenue de Beaulieu 41 1004 Lausanne 37 53 69
<b>Berger Jean-Pierre</b> Faculté de médecine Privat-docent Hôpital du Samaritain 1800 Vevey 922 61 11 Bois-Roux 1803 Chardonne 922 92 67	<b>Besseghir Kamel P.</b> Faculté de médecine Privat-docent SERONO 15 bis, ch. des Mines 1202 Genève 022/738 80 00 Avenue du Prieuré 8 1009 Pully 29 56 76
<b>Bergier Jacques</b> Faculté des SSP Professeur honoraire Avenue d'Ouchy 76 1006 Lausanne 26 45 12	<b>Besson Augustin</b> Faculté de médecine Privat-docent et agrégé Terreaux 20 1003 Lausanne 311 23 45 Avenue Vinet 29 1004 Lausanne 37 45 71

- Bettschart Walter**  
 Faculté de médecine Professeur ordinaire  
 Service de psychiatrie de l'enfant et de  
 l'adolescent Rue du Bugnon 23  
 1005 Lausanne 313 23 10 / 11  
 Chemin Casard 1  
 1023 Crissier 634 03 33
- Biaudet Jean-Charles**  
 Facultés des lettres et des SSP  
 Professeur honoraire  
 La Folie  
 1605 Chexbres 946 15 25
- Biéler André**  
 Faculté de théologie Professeur honoraire  
 1261 Trélex 022/69 11 93
- Bielman Anne**  
 Faculté des lettres Suppléante  
 Institut d'archéologie et d'histoire  
 ancienne  
 BFSH 2 - 1015 Lausanne  
 Chemin de la Colline 4  
 1880 Bex
- Bigar Francis**  
 Faculté de médecine Professeur associé  
 Service d'ophtalmologie, Hôpital  
 ophtalmique Avenue de France 15  
 1004 Lausanne 25 02 11  
 Bld de la Forêt 34  
 1012 Pully 28 29 56
- Bille Jacques**  
 Faculté de médecine Privat-docent et  
 agrégé  
 Institut de microbiologie du CHUV  
 Rue du Bugnon 44  
 1011 Lausanne-CHUV 314 53 53  
 Pré au Seigneur 4  
 1066 Epalinges 784 29 06
- Billotte Denis**  
 Faculté des lettres Suppléant  
 Section de français médiéval  
 BFSH 2 - 1015 Lausanne 692 45 29  
 Route du Lac 23  
 1026 Denges 803 16 36
- Binder Henry J.**  
 Faculté de médecine Professeur invité  
 Institut de pharmacologie et de  
 toxicologie Rue du Bugnon 27  
 1005 Lausanne
- Biollaz Jérôme**  
 Faculté de médecine Privat-docent et  
 agrégé  
 Division de pharmacologie clinique  
 Département de médecine interne  
 1011 Lausanne-CHUV 314 47 54  
 Chemin des Ormeaux 30  
 1066 Epalinges 652 77 66
- Bischof Delaloye Angelika**  
 Faculté de médecine Privat-docent et  
 agrégée  
 Division autonome de médecine nucléaire  
 du CHUV  
 1011 Lausanne-CHUV 314 42 48  
 Route de Converney 52  
 1093 La Conversion 39 33 84
- Blanc Charles**  
 Faculté des sciences Professeur honoraire  
 Chemin Montolivet 28  
 1006 Lausanne 26 42 72
- Blanc Georgette**  
 Faculté des lettres. Ecole de français  
 moderne Lectrice et suppléante  
 BFSH 2 - 1015 Lausanne 692 45 21  
 Chemin de Corjon 11  
 1020 Renens 634 44 85
- Blanc Olivier**  
 Ecole des HEC Professeur ordinaire  
 BFSH 1 - 1015 Lausanne 692 40 35  
 Le Rosey  
 1041 Dommartin 881 41 77  
 Doyen de l'Ecole des HEC  
 BFSH 1 - 1015 Lausanne 692 40 29

<b>Blanc Bernard</b> Faculté des sciences Professeur associé Institut de biologie et de physiologie végétales Bâtiment de biologie 1015 Lausanne 693 27 25 Chemin de Champagne 18 1025 Saint-Sulpice 691 45 15	<b>Bogousslavsky Julien</b> Faculté de médecine Privat-docent et agrégé Service de neurologie du CHUV 1011 Lausanne-CHUV 314 49 15 Chemin de la Pierraz 27 1066 Epalinges 784 07 08
<b>Blaser Klauspeter</b> Faculté de théologie Professeur ordinaire BFSH 2 - 1015 Lausanne 692 44 85 Hangweg 8 3076 Worb 031/ 839 60 89	<b>Boillat Marcel-André</b> Faculté de médecine Professeur associé Institut de médecine et d'hygiène du travail Rue du Bugnon 19 1005 Lausanne 313 21 21 Chemin des Communailles 1055 Froideville 881 35 01
<b>Blum André L.</b> Faculté de médecine Professeur ordinaire Division de gastro-entérologie Département de médecine interne 1011 Lausanne-CHUV 314 46 87 Chemin de la Bruyère 39 1012 Pully 28 74 50	<b>Boinnard Yolande</b> Faculté de théologie Agrégée BFSH 2 - 1015 Lausanne 692 44 89 Chemin des Fauconnières 14 1012 Lausanne
<b>Bodenhausen Geoffrey</b> Faculté des sciences Professeur associé Institut de chimie organique Rue de la Barre 2 1005 Lausanne 316 37 10 Chemin des Roches 11 1009 Pully 28 46 91	<b>Bonard Emile</b> Faculté de médecine Professeur honoraire Grand'Rue 19 1315 La Sarraz 866 75 66
<b>Boéchat Jacques</b> Faculté des sciences Professeur ordinaire Institut de mathématiques Collège propédeutique 1015 Lausanne 692 20 51 Avenue de Blonay 22 1800 Vevey 54 25 39	<b>Bonifas Valentin</b> Faculté de médecine Professeur honoraire 1189 Saubraz 828 34 43
<b>Boemle Max</b> Ecole des HEC Professeur extraordinaire BFSH 1 - 1015 Lausanne 692 40 07 Bärenmattweg 1 3052 Zollikofen 031/57 17 01	<b>Bonnard Pierre</b> Faculté de théologie Professeur honoraire Avenue Davel 7 1004 Lausanne 37 89 37
	<b>Bonomi Ernesto</b> EPFL Chargé de cours  IMHEF-Ecublens 1015 Lausanne 693 53 22
	<b>Bonzon Pierre</b> Ecole des HEC Professeur ordinaire INFORGE BFSH 1 - 1015 Lausanne 692 41 15 Jordils 71 1400 Yverdon-les-Bains 024/ 21 11 42

<b>Bonzon Sylvie</b> Faculté des lettres Agrégée Section de philosophie BFSH 2 - 1015 Lausanne 692 45 67 Escaliers-du-Marché 17 1003 Lausanne 23 79 02	<b>Boumghar Mohamed</b> Faculté de médecine Privat-docent et agrégé Service de chirurgie du CHUV 1011 Lausanne-CHUV 314 46 23 Chemin de Beau-Val 5 1012 Lausanne 653 36 32
<b>Borel Marie-Jeanne</b> Faculté des lettres Professeur ordinaire Section de philosophie BFSH 2 - 1015 Lausanne 692 45 69 Rue de la Main 12 2000 Neuchâtel 038/25 07 78	<b>Bovey René</b> Faculté des sciences. Ecole de pharmacie Professeur honoraire Chemin de Trembley 27 1197 Prangins 022/61 40 16
<b>Borel Georges-Antoine</b> Faculté de médecine Privat-docent Boulevard de Grancy 7 1006 Lausanne 26 82 82 Chemin de la Fauvette 88 1012 Lausanne 652 23 22	<b>Brack Jean</b> Ecole des HEC Professeur honoraire Chemin de la Vuachère 47 1012 Lausanne 28 95 45
<b>Borschberg Edwin</b> Ecole des HEC Professeur honoraire En Porta 1807 Blonay 943 27 62	<b>Brandt Conception</b> Faculté de médecine Agrégée Institut de médecine légale Rue du Bugnon 21 1005 Lausanne 313 21 67 Avenue de Chailly 73 A 1012 Lausanne 29 45 38
<b>Borutti Sylvana</b> Faculté des lettres Suppléante Section de philosophie BFSH 2 - 1015 Lausanne	<b>Breymann Thomas</b> Faculté des lettres Suppléant BFSH 2 - 1015 Lausanne 692 45 14 Place de la Gare 2 1020 Renens 635 96 11
<b>Bossard Maurice</b> Faculté des lettres Professeur honoraire Avenue de l'Esplanade 14 1012 Lausanne 652 10 60	<b>Briant Henri</b> Faculté des lettres Maître assistant Section de géographie BFSH 2 - 1015 Lausanne 692 46 16 Chemin de Perréaz 9 1008 Prilly 634 70 44
<b>Bossart Hans</b> Faculté de médecine Professeur ordinaire Service d'obstétrique du CHUV Maternité 1011 Lausanne-CHUV 314 25 10 Le Verger Chemin du Polny 9 1066 Epalinges 784 28 46	<b>Bridel Claude</b> Faculté de théologie Professeur honoraire Avenue du Château 22 1008 Prilly 634 57 32
<b>Bouloc Bernard</b> Faculté de droit Professeur invité Institut de droit français BFSH 1 - 1015 Lausanne 692 40 79	

<b>Bridel Laurent</b> Faculté des lettres et Faculté des SSP Professeur ordinaire Institut de géographie BFSH 2-1015 Lausanne 692 47 35/45 64 1602 La Croix-sur-Lutry 39 55 28	<b>Buchegger Franz</b> Faculté de médecine Privat-docent Institut de biochimie Chemin des Boveresses 1066 Epalinges 653 30 66/67 Grand Rue 1605 Chexbres 946 32 51
<b>Bridel Pascal</b> Faculté de droit Professeur ordinaire BFSH 1 - 1015 Lausanne 692 40 66 Chemin Paradou 1291 Commugny 022/776 56 69	<b>Buchmann Michel</b> Faculté des sciences. Ecole de pharmacie Agrégré Institut d'analyse pharmaceutique BEP - 1015 Lausanne 692 27 85 Grand-Rue 14 1680 Romont 037/52 23 03 ou 52 32
<b>Bron Claude</b> Faculté de médecine Professeur ordinaire Institut de biochimie Chemin des Boveresses 1066 Epalinges 653 30 66/67 Rue de l'Aurore 2 1005 Lausanne 23 65 52	<b>Buchser Eric</b> Faculté de médecine Agrégé Hôpital de zone de Morges 1110 Morges 804 23 04 Crêt-Mouton 1603 Grandvaux 799 22 19
<b>Bronkhorst Johannes</b> Faculté des lettres Professeur ordinaire Section de langues et civilisations orientales BFSH 2 - 1015 Lausanne 692 45 78 Chemin Crêt-de-Plan 150 1093 La Conversion sur Lutry 39 30 84	<b>Buffat Malek</b> Faculté de droit Maître assistant BFSH 1 - 1015 Lausanne 692 41 49 Rue Riaz 24 bis 1026 Echandens 701 34 19
<b>Brüesch Peter</b> EPFL Professeur titulaire Département de physique DP - Ecublens 1015 Lausanne 056/ 84 81 45 Rainstrasse 28 5415 Nussbaumen	<b>Bünzli Jean-Claude</b> Faculté des sciences Professeur ordinaire Institut de chimie minérale et analytique Place du Château 3 1005 Lausanne 316 37 78/ 38 58 Chemin du Bochet 41 Résidence " Les Feuillus " 1032 Romanel-sur-Lausanne 36 38 74 Vice-recteur BRA - 1015 Lausanne 692 42 40
<b>Brunisholz Georges</b> Faculté des sciences Professeur honoraire Chemin de Rovéréaz 34 C 1012 Lausanne 652 50 14	<b>Burckhardt Ruth</b> Faculté des SSP Privat-docent et agrégée Institut de psychologie BFSH 2 - 1015 Lausanne 692 46 78 Avenue du Château 20 1020 Renens 634 31 33
<b>Brunner Hans-R.</b> Faculté de médecine Professeur ordinaire Division d'hypertension du Département de médecine interne 1011 Lausanne-CHUV 314 57 25 Avenue de Belmont 1 1009 Pully 28 40 54	

**Burckhardt Peter**

Faculté de médecine Professeur ordinaire  
 Service de médecine interne A du CHUV  
 1011 Lausanne-CHUV 314 47 07  
 Chemin de Carvalho 3  
 1009 Pully 28 48 83

**Burger Maya**

Faculté des lettres Privat-docent  
 Section de langues et civilisations  
 orientales  
 BFSH 2 - 1015 Lausanne 692 45 78  
 Rue du Maupas 57  
 1004 Lausanne 38 36 47

**Burlet Oscar**

Faculté des sciences Professeur ordinaire  
 Institut de mathématiques  
 Collège propédeutique  
 1015 Lausanne 692 20 49  
 Les Mésanges  
 1055 Froideville 881 23 74

**Burner Marcel**

Faculté de médecine Professeur honoraire  
 La Petite Girarde  
 1066 Epalinges 784 07 67

**Burnier Michel**

Faculté de médecine Privat-docent  
 Polyclinique médicale  
 Rue César-Roux 19  
 1005 Lausanne 20 34 41  
 "La Réserve"  
 1605 Chexbres 946 31 21

**Burri Marcel**

Faculté des sciences Professeur honoraire  
 Le Chatel  
 1880 Bex 025/63 11 46

**Busino Giovanni**

Faculté des SSP Professeur ordinaire  
 Institut d'anthropologie et de sociologie  
 BFSH 2 - 1015 Lausanne 692 47 01  
 Avenue A. Mirany 3  
 1225 Chêne-Bourg 022/48 13 30/78 68

**C****Calame Claude**

Faculté des lettres Professeur ordinaire  
 Section des sciences de l'antiquité  
 BFSH 2 - 1015 Lausanne 692 45 56  
 Boulevard de Grancy 20  
 1006 Lausanne 617 33 96

**Calame André**

Faculté de médecine Professeur ordinaire  
 Division de néonatalogie du Service de  
 pédiatrie  
 1011 Lausanne-CHUV 314 25 44/45  
 La Gottettaz 72  
 1012 Lausanne 312 27 92

**Calanca Aldo**

Faculté de médecine Agrégé  
 Service de psychiatrie adulte A  
 Hôpital de Cery  
 1008 Prilly 643 61 11  
 Chemin des Combes 16  
 1009 Pully 29 93 80

**Campiche Roland**

Faculté de théologie Professeur associé  
 Institut d'éthique sociale de la FEPS  
 Rue des Terreaux 10  
 1003 Lausanne 23 64 65  
 Devin 69  
 1012 Lausanne 652 48 47/652 40 65

**Campiche Michel**

Faculté de médecine Professeur associé  
 Institut de pathologie Rue du Bugnon 25  
 1011 Lausanne-CHUV 313 22 43  
 Chemin de Fénix 33  
 1095 Lutry 39 22 21

**Campiche Roger**

Faculté de médecine Professeur associé  
 Service de neurochirurgie du CHUV  
 1011 Lausanne-CHUV 314 46 00  
 Avenue de Florimont 6a  
 1006 Lausanne 23 71 61

<b>Candardjis Georges</b> Faculté de médecine Professeur honoraire Chemin des Colombaires 12 bis 1096 Cully 799 32 32	<b>Castelnuovo Enrico</b> Faculté des lettres Professeur honoraire Via Cavour 24 I-10123 Turin
<b>Capré Raymond</b> Faculté des lettres. Ecole de français moderne Lecteur BFSH 2 - 1015 Lausanne 692 45 00 Chemin de Boston 13 1004 Lausanne 24 64 78 Directeur a. i. de l'EFM BFSH 2 - 1015 Lausanne	<b>Cavin Pierre</b> Faculté de droit Professeur honoraire Chemin des Osches 19 1009 Pully 28 86 34
<b>Carey Robert</b> Faculté des sciences Maître assistant Institut de chimie organique Rue de la Barre 2 1005 Lausanne 316 37 21 Rue de l'Alc 35 1003 Lausanne	<b>Célis Raphaël</b> Faculté des lettres Professeur ordinaire Section de philosophie BFSH 2 - 1015 Lausanne 692 45 72 Rue de la Saugé 1 1030 Bussigny 701 50 29
<b>Carle Michel</b> Ecole des HEC Professeur ordinaire BFSH 1 - 1015 Lausanne 692 40 24 Rue du Ranelagh 87 F-75016 Paris	<b>Cerottini Jean-Charles</b> Faculté de médecine Professeur ordinaire à titre personnel Institut Ludwig de recherches sur le cancer Chemin des Boveresses 1066 Epalinges 653 62 75 Avenue du Léman 12 1025 Saint-Sulpice 691 49 20
<b>Caron Michèle</b> Faculté des sciences Chargée de cours Université de Fribourg Institut de géologie et paléontologie BFSH 2 - 1015 Lausanne 037/ 82 63 82 Grangette 18 1752 Villars sur Glâne 037/24 71 39	<b>Chanson Alain</b> Faculté des sciences Suppléant Institut de biologie et de physiologie végétales Bâtiment de biologie 1015 Lausanne 692 24 25 Route de la Paix 20 1315 La Sarraz 861 34 56
<b>Caron Jean-Claude</b> Faculté de médecine Agrégé C.N.A. Av. de la Gare 19 1001 Lausanne 317 01 11 Avenue C.-F. Ramuz 94 1009 Pully 29 92 91	<b>Chapellier Dominique</b> Faculté des sciences Privat-docent et suppléante Institut de géophysique BFSH 2 - 1015 Lausanne 692 48 86 Rue de la Barre 11 1005 Lausanne 23 43 68
<b>Carrel Stephan</b> Faculté des sciences - Ecole de Pharmacie Privat-docent BEP 1015 Lausanne Chemin Ressay 7 1806 Saint-Légier 943 21 51	<b>Chappuis Pierre</b> Faculté des lettres Suppléant CRLR Bâtiment central 1015 Lausanne Hochberg 19 2000 Neuchâtel

<b>Chapuis Gervais</b> Faculté des sciences Professeur ordinaire Institut de cristallographie BSP - 1015 Lausanne 692 23 50 Chemin des Mésanges 7 1012 Lausanne 28 28 68	<b>Cherkaoui Mohammed</b> Faculté des SSP Professeur ordinaire Institut d'anthropologie et de sociologie BFSH 2 - 1015 Lausanne 692 46 96 Rue du Midi 10 1003 Lausanne
<b>Chapuis Germain</b> Faculté de médecine Professeur ordinaire Service de chirurgie du CHUV 1011 Lausanne-CHUV 314 46 31 Avenue Rambert 20 1005 Lausanne 28 21 57	<b>Cherpillod Yvan</b> Faculté de droit Professeur extraordinaire BFSH 1 - 1015 Lausanne 692 40 85 Chemin des Mouettes 6 1028 Prêverenges
<b>Charollais Etienne</b> Faculté des sciences. Ecole de pharmacie Professeur associé BEP 1015 Lausanne Place du Premier-Août 1 1212 Grand-Lancy 022/794 01 62	<b>Chiolero René</b> Faculté de médecine Privat-docent et agrégé Service d'anesthésiologie du CHUV 1011 Lausanne-CHUV 314 45 81 Rue des Alpes 7 1030 Bussigny 701 16 27
<b>Chatterji Srishti-D</b> EPFL Professeur Département de mathématiques MA - Ecublens 1015 Lausanne 693 25 52/50 24, ch. de Contigny 1007 Lausanne 26 55 09	<b>Chopard René</b> Faculté de droit Suppléant BFSH 1 - 1015 Lausanne 692 41 66 Avenue d'Echallens 8 1004 Lausanne 24 42 51
<b>Chaudet François</b> Ecole des HEC Professeur extraordinaire BFSH 1 - 1015 Lausanne 692 41 23 Benjamin-Constant 2 1002 Lausanne 312 78 54	<b>Christoff Daniel</b> Faculté des lettres Professeur honoraire Chemin des Fleurettes 11 1007 Lausanne 26 68 00
<b>Cherix Pierre</b> Faculté de théologie Privat-docent BFSH 2 - 1015 Lausanne Rue du Marché 6 1880 Bex	<b>Chuard Philippe</b> Ecole des HEC Professeur honoraire Avenue de Lavaux 93 1009 Pully 28 75 12
<b>Cherix Daniel</b> Faculté des sciences Suppléant Musée cantonal de zoologie Place de la Riponne 6 1005 Lausanne 312 83 36 Avenue de Béthusy 38 1005 Lausanne 311 08 44	<b>Clarke Peter</b> Faculté de médecine Privat-docent et suppléant Institut d'anatomie Rue du Bugnon 9 1005 Lausanne 313 29 00 / 28 75 Chemin des Matines 12 1007 Lausanne 26 29 18



<b>Clarke-Hosek Stéphanie</b> Faculté de médecine Privat-docent et suppléant Institut de physiologie et d'embryologie Rue du Bugnon 9 1005 Lausanne Chemin des Matines 12 1007 Lausanne	26 29 18	<b>Conod Philippe</b> Faculté de droit Maître assistant BFSH 1 - 1015 Lausanne Crêt-aux-Moines 17 1422 Grandson	
<b>Cléménçon Heinz</b> Faculté des sciences Professeur ordinaire Institut de botanique systématique et de géobotanique Bâtiment de biologie 1015 Lausanne Chemin du Milieu 10 1052 Le Mont-sur-Lausanne	692 25 13/15 32 70 58	<b>Coquoz Raphaël</b> Faculté de droit Maître assistant Institut de police scientifique et de criminologie Place du Château 3 1005 Lausanne Chemin de Praz-Séchaud 22 1010 Lausanne	
<b>Clément François</b> Faculté de médecine Privat-docent et agrégé Division d'hématologie du Département de médecine interne 1011 Lausanne-CHUV Avenue du Léman 39 1005 Lausanne	314 46 73 28 12 57	<b>Corajoud Geneviève</b> Faculté des SSP Professeur ordinaire Institut des sciences sociales et pédagogiques BFSH 2 - 1015 Lausanne Avenue Fraisse 14 1006 Lausanne	692 46 65 617 34 90
<b>Colbois Bruno</b> Faculté des sciences Suppléant Institut de mathématiques Collège propédeutique 1015 Lausanne c/o Anne-Marie Moix Tir-Fédéral 12 1022 Chavannes		<b>Coray Giovanni</b> EPFL Professeur Laboratoire d'informatique théorique LITH-Ecublens 1015 Lausanne Chemin de la Cocarde 22 1024 Ecublens	693 25 72/95 691 85 70
<b>Collet Gérald</b> Faculté des sciences Professeur associé Institut de biologie et de physiologie végétales Bâtiment de biologie 1015 Lausanne Rue de Lausanne 34 1110 Morges	692 24 17 801 47 91	<b>Cordonier Noël</b> Faculté des lettres Maître assistant Section de français moderne et de littérature comparée BFSH 2 - 1015 Lausanne Route de la Plaine 40 1022 Chavannes-Renens	692 45 26 691 87 45
<b>Colombini Jean-Luc</b> Faculté de droit Maître assistant BFSH 1 - 1015 Lausanne Route de Cully 1603 Grandvaux	312 44 46	<b>Cordonier-Zufferey Denise</b> Faculté des lettres. Ecole de français moderne Lectrice BFSH 2 - 1015 Lausanne Route de la Plaine 40 1022 Chavannes	692 45 22 691 87 45

- Corradin Sally**  
 Faculté de médecine Suppléante  
 Institut de biochimie  
 Chemin des Boveresses  
 1066 Epalinges 653 30 66/67  
 Chemin de Praz-Dom-Nicod 12  
 1000 Lausanne 26 784 14 24
- Corradin Giampietro**  
 Faculté de médecine Agrégé  
 Institut de biochimie  
 Chemin des Boveresses  
 1066 Epalinges 653 30 66/67  
 Chemin de Praz-Dom-Nicod 12  
 1000 Lausanne 26 784 14 24
- Cosinschi-Meunier Micheline**  
 Faculté des lettres Agrégée  
 Institut de géographie  
 BFSH 2 - 1015 Lausanne 692 45 57  
 Route de la Plaine 40  
 1022 Chavannes-près-Renens 691 55 85
- Costa José**  
 Faculté de médecine Professeur ordinaire  
 Institut de pathologie Rue du Bugnon 25  
 1011 Lausanne-CHUV 313 22 25  
 "La Romma"  
 1180 Bugnax s/Rolle 825 44 33
- Courvoisier Thierry J.-L.**  
 Faculté des sciences Suppléant  
 Institut d'astronomie Section de physique  
 BSP - 1015 Lausanne  
 La Couronnette  
 1166 Perroy
- Cuendet Jean-François**  
 Faculté de médecine Professeur honoraire  
 Avenue de Rumine 31  
 1005 Lausanne 312 31 81/Fax 311 06 31  
 Chemin des Combes 1  
 1009 Pully 28 91 22
- D**
- Da Cunha Antonio**  
 Faculté des lettres Maître assistant  
 Institut de géographie  
 BFSH 2 - 1015 Lausanne 692 45 58  
 Chemin de Montchoisi 27  
 1006 Lausanne 25 56 65
- Dahn Hans**  
 Faculté des sciences Professeur honoraire  
 Institut de chimie organique  
 Rue de la Barre 2  
 1005 Lausanne  
 Chemin Pernassy 4  
 1052 Le Mont-sur-Lausanne 32 84 52
- Danthine Jean-Pierre**  
 Ecole des HEC Professeur ordinaire  
 Département d'économétrie et d'économie  
 politique  
 BFSH 1 - 1015 Lausanne 692 40 07  
 Route du Signal 30  
 1018 Lausanne 20 08 93
- Darioli Roger**  
 Faculté de médecine Agrégé  
 Polyclinique médicale Rue César-Roux 19  
 1005 Lausanne 20 34 41, Fax 23 46 66  
 Chemin des Fleurs 5  
 1007 Lausanne 26 37 41
- Daul Claude A.**  
 Faculté des sciences Suppléant  
 Institut de chimie inorganique  
 Pérolles  
 1700 Fribourg 037/82 64 22  
 Champ-sur-le-Moulin 45  
 1782 Belfaux
- Dauwalder Jean-Pierre**  
 Faculté des SSP Professeur associé  
 Institut de psychologie  
 BFSH 2 - 1015 Lausanne 692 46 76  
 Chemin du Coteau 15  
 1009 Pully 28 82 75

<b>de Crousaz Gérard</b>		<b>De Siebenthal Jean</b>	
Faculté de médecine Professeur associé		Faculté des sciences Professeur honoraire	
Avenue du Léman 30		Chemin de Grand-Vennes 25	
1005 Lausanne	28 40 11	1010 Lausanne	652 02 47
Chemin du Val-d'Or 1		<b>de Tribolet Nicolas</b>	
1009 Pully	28 40 30	Faculté de médecine Professeur ordinaire	
<b>De Grandi Pierre</b>		Service de neurochirurgie du CHUV	
Faculté de médecine Professeur ordinaire		1011 Lausanne-CHUV	314 46 02
Département d'obstétrique et de		Chemin de Carvalho 3	
gynécologie		1009 Pully	28 61 64
1011 Lausanne-CHUV	314 25 30	<b>de Werra Pierre</b>	
Chemin des Embruns 10		Faculté de médecine Privat-docent	
1028 Prévèrenges	801 31 05	Service de médecine Hôpital de Sion	
<b>de Murait André</b>		1950 Sion	027/21 11 71
Faculté des lettres Professeur associé		Rue de Gravelone 78	
Section de philosophie		1950 Sion	027/23 15 56
BFSH 2 - 1015 Lausanne	692 45 67	<b>Delacrétaz Jean</b>	
1125 Monnaz-sur-Morges	802 12 91	Faculté de médecine Professeur honoraire	
<b>de Ribaupierre François</b>		Avenue de la Harpe 1	
Faculté de médecine Professeur ordinaire		1007 Lausanne	27 93 46
Institut de physiologie		Chemin de l'Eglise 9	
Rue du Bugnon 7		1066 Epalinges	32 32 55
1005 Lausanne	313 28 00 / 28 19	<b>Delacrétaz Françoise</b>	
Montblesson		Faculté de médecine Privat-docent et	
1000 Lausanne 27	784 30 90	agrégée	
<b>de Ribaupierre Yves</b>		Institut de pathologie	
Faculté de médecine Agrégé		Rue du Bugnon 25	
Institut de physiologie		1011 Lausanne-CHUV	313 22 20
Rue du Bugnon 7		Avenue de Milan 24	
1005 Lausanne	313 28 00 / 28 20	1007 Lausanne	617 76 56
Les Epinettes		<b>Delaloye Bernard</b>	
1261 Givrins	022/69 25 59	Faculté de médecine Professeur ordinaire	
<b>De Saussure Thierry</b>		Division autonome de médecine nucléaire	
Faculté de théologie Professeur associé		du CHUV	
BFSH 2 - 1015 Lausanne	692 44 73	1011 Lausanne-CHUV	314 42 46
11, chemin de Tattes-Fontaine		Route de Convermey 52	
1253 Vandoeuvres	022/750 22 45	1093 La Conversion	39 33 84
<b>de Senarclens Pierre</b>		<b>Delaly Darius</b>	
Faculté des SSP Professeur ordinaire		Faculté de médecine Professeur honoraire	
Institut de recherches interdisciplinaires		Avenue de Valmont 18	
BFSH 2 - 1015 Lausanne	692 47 50	1010 Lausanne	652 81 80
Chemin des Troiselles 7			
1294 Genthod	022/774 19 31		

<b>Delay Philippe</b> Ecole des HEC Professeur extraordinaire BFSH 1 - 1015 Lausanne 692 40 07 Colombaires 52 1096 Cully 799 25 68	<b>Deschamps Jean-Claude</b> Faculté des SSP Professeur ordinaire Institut des sciences sociales et pédagogiques BFSH 2 - 1015 Lausanne 692 46 82 Rue de la Gabelle 28 1227 Carouge 022/42 22 16
<b>Delessert André</b> Faculté des sciences Professeur honoraire En Bugnon 1077 Servion 903 19 20	<b>Despland Béatrice</b> Faculté des SSP Suppléante Institut des sciences sociales et pédagogiques BFSH 2 - 1015 Lausanne 692 45 66 Rue Gilbert 8 1217 Meyrin 022 782 97 95
<b>Deller Maurice</b> Faculté de médecine Professeur honoraire Av. de Montbenon 2 1003 Lausanne 312 89 33 1074 Mollie-Margot 781 11 33	<b>Despland Paul-André</b> Faculté de médecine Professeur associé Centre EEG - EMG et de Diagnostic neurophysiologique Service de neurologie 1011 Lausanne-CHUV 314 41 01 Avenue de l'Eglise-Anglaise 4 1006 Lausanne 26 73 61
<b>Denervaud René</b> Faculté des sciences Suppléant Institut d'informatique Collège propédeutique 1015 Lausanne Av. du Général-Guisan 32 1700 Fribourg	<b>Dessemontet François</b> Faculté de droit Professeur ordinaire Institut de recherches sur le droit de la responsabilité civile et des assurances BFSH 1 - 1015 Lausanne 692 40 78 Chemin des Fleurettes 21 1007 Lausanne 617 37 21
<b>Deonna Thierry</b> Faculté de médecine Professeur associé Service de pédiatrie du CHUV 1011 Lausanne-CHUV 314 46 52 Rte des Beillans 21 1254 Jussy 022/759 12 25	<b>Dierkens Nathalie</b> Ecole des HEC Professeur invité BFSH 1 - 1015 Lausanne
<b>Derighetti Antoine</b> Faculté des sciences Professeur ordinaire Institut de mathématiques Collège propédeutique 1015 Lausanne 692 20 52 Chemin de Fontanettaz 23 1009 Lausanne 29 54 01	<b>Diezi Jacques</b> Faculté de médecine Professeur ordinaire Institut de pharmacologie & de toxicologie Rue du Bugnon 27 1005 Lausanne 313 27 00 / 27 25 Chemin de Ponfilet 89 1093 La Conversion 39 27 26
<b>Derrida Fernand</b> Faculté de droit Professeur invité Institut de droit français BFSH 1 - 1015 Lausanne 692 40 79	<b>Diggelmann Heidi</b> Faculté de médecine Professeur associé ISREC Chemin des Boveresses 1066 Epalinges 653 30 61 Avenue de Valmont 14 1010 Lausanne 653 22 17
<b>Desbaillets Pierre</b> Faculté de médecine Professeur honoraire Avenue de la Gare 10 1003 Lausanne 23 03 36 Crêt-Bochat 1094 Paudex 39 23 36	

<b>Ditesheim Pierre-Jean</b> Faculté de médecine Agrégé Service de gynécologie et d'obstétrique Hôpital de Zone de Nyon 1260 Nyon 022/61 61 61 Chemin des Hauts 2 1299 Crans-près-Céligny 022/61 55 00	<b>Droz Bernard</b> Faculté de médecine Professeur ordinaire Institut d'histologie & d'embryologie Rue du Bugnon 9 1005 Lausanne 313 29 99 / 29 74 Chemin de Beau-Soleil 1 1009 Pully 28 52 27
<b>Dolivo Michel</b> Faculté de médecine Professeur honoraire Laboratoire de neurochimie Service de pédiatrie 1011 Lausanne-CHUV 314 25 79 Ch. de Praz-Berthoud 25 1010 Lausanne 653 42 72	<b>Dubey André</b> Ecole des HEC Professeur ordinaire Institut de sciences actuarielles BFSH 1 - 1015 Lausanne Chemin du Grand Record 4 1134 Vufflens-le-Château 802 30 64
<b>Domanski Zbigniew</b> Faculté des sciences Maître assistant Institut de physique théorique BSP - 1015 Lausanne 692 23 81 Avenue du Tir Fédéral 18 1024 Ecublens 634 39 48	<b>Dubochet Jacques</b> Faculté des sciences Professeur ordinaire Laboratoire d'analyse ultrastructurale Bâtiment de biologie 1015 Lausanne 692 24 75/ 313 26 45 Chemin des Vaugues 8 1110 Morges 801 03 49
<b>Domenighetti Guido</b> Faculté de médecine Agrégé Département de médecine interne 1011 Lausanne-CHUV 6616 Losone	<b>Dubois Alain</b> Faculté des lettres Professeur ordinaire Section d'histoire BFSH 2 - 1015 Lausanne 692 46 00 Avenue des Tilleuls 8 1006 Lausanne 617 44 21
<b>Dörfl Josef</b> Faculté de médecine Professeur associé Institut d'anatomie Rue du Bugnon 9 1005 Lausanne 313 29 00 / 28 90 Chemin de la Cerisaie 5 1022 Chavannes 34 74 61	<b>Dubuis Pierre</b> Faculté des lettres Privat-docent Section d'histoire BFSH 2 - 1015 Lausanne 692 45 78 Turin 1991 Salins 38 36 47
<b>Dragon Vasile</b> Faculté de médecine Professeur honoraire Avenue du Temple 25 1012 Lausanne 652 08 12	<b>Duc Jean-Louis</b> Faculté de droit Professeur ordinaire Institut de recherches sur le droit de la responsabilité civile et des assurances BFSH 1 - 1015 Lausanne 692 40 70 1042 Assens 881 43 63 Fax 881 36
<b>Droz Rémy</b> Faculté des SSP Professeur ordinaire Institut de psychologie BFSH 2 - 1015 Lausanne 692 47 26 Les Courbes 1182 Gilly 824 16 16 Doyen de la Faculté des SSP BFSH 2 - 1015 Lausanne 692 46 60	

<b>Ducrey Pierre</b> Faculté des lettres Professeur ordinaire Institut d'archéologie et d'histoire ancienne BFSH 2 - 1015 Lausanne 692 45 45 Chemin du Caudoz 52 1009 Pully 29 63 19 Recteur de l'Université BRA - 1015 Lausanne 692 42 50	<b>Dutoit Bernard</b> Faculté de droit Professeur ordinaire Centre de droit comparé et européen BFSH 1 - 1015 Lausanne 692 40 94 Sentier de Bellevue 1603 Grandvaux 799 26 27
<b>Ducrey Nicolas</b> Faculté de médecine Privat-docent et agrégé Service d'ophtalmologie, Hôpital ophtalmique Avenue de France 17 1004 Lausanne 25 02 11 Avenue de Lavaux 354 1095 Lutry 39 46 53	<b>Dutoit Michel</b> Faculté de médecine Privat-docent et agrégé Service d'orthopédie et de traumatologie de l'appareil moteur du CHUV 1011 Lausanne - CHUV 314 49 87 Chemin de la Rueyre 41 1008 Jouxpens 635 53 62
<b>Dufour Henri</b> Faculté de médecine Professeur ordinaire Département de psychiatrie adulte Hôpital de Cery 1008 Prilly 643 61 11/62 12 "Les Cèdres" Rte de Cery 1008 Prilly 37 21 15	<b>Duvoisin Bertrand</b> Faculté de médecine Privat-docent et agrégé Service de radiodiagnostic du CHUV 1011 Lausanne-CHUV 314 45 87 Chemin du Verdonnet 3 1010 Lausanne 653 36 29
<b>Dumont Jacqueline</b> Faculté des lettres Agrégée Section d'allemand BFSH 2 - 1015 Lausanne 692 45 88 Avenue Général Guisan 21 1009 Pully	<b>E</b>
<b>Dupont Jean-Blaise</b> Faculté des SSP Professeur honoraire Chemin de la Cressire 5 A 1814 La Tour-de-Peilz 944 64 42	<b>Eberenz Rolf</b> Faculté des lettres Professeur ordinaire Section d'espagnol BFSH 2 - 1015 Lausanne 692 45 05 Chemin de Longeraie 10 1052 Le Mont-sur-Lausanne 32 12 42
<b>Duruz Nicolas</b> Faculté des SSP Professeur extraordinaire Institut de psychologie BFSH 2 - 1015 Lausanne 692 46 86 Chemin de la Valleyre 23 1052 Le Mont-sur-Lausanne 652 07 87	<b>Egloff Daniel Vincent</b> Faculté de médecine Privat-docent Clinique de Longeraie Avenue de la Gare 9 1003 Lausanne 20 33 04 / 20 33 01 Avenue des Mousquines 19 1005 Lausanne 312 27 27
	<b>El Tayar Nabil</b> Faculté des sciences. Ecole de pharmacie Maître assistant Institut de chimie thérapeutique BEP - 1015 Lausanne 692 28 55

<b>Enrico Jean-François</b> Faculté de médecine Privat-docent Service de Médecine II Hôpital des Cadolles 2000 Neuchâtel 038/22 91 11 Rue du Vieux-Châtel 5 2000 Neuchâtel 038/24 17 55	<b>F</b>	<b>Fachard Denis</b> Faculté des lettres Maître assistant Section d'italien BFSH 2 - 1015 Lausanne 692 45 37 Avenue de la Harpe 5 1007 Lausanne 26 03 57
<b>Enz Christian</b> EPFL Chargé de cours Laboratoire électronique général Ecublens 1015 Lausanne		<b>Faggioni Ruggero</b> Faculté de médecine Privat-docent et agrégé Service d'ophtalmologie Hôpital ophtalmique Avenue de France 17 1004 Lausanne 24 15 91 Chemin des Esserts 17 Vers-chez-les-Blanc 1000 Lausanne 26 784 15 33
<b>Erdős Paul</b> Faculté des sciences Professeur ordinaire Institut de physique théorique BSP - 1015 Lausanne 692 23 80 Rue des Terreaux 13 1003 Lausanne 312 86 60		<b>Faltings Boy</b> EPFL Professeur Département d'informatique MA - Ecublens 1015 Lausanne 693 27 35/ 38
<b>Escher Arthur</b> Faculté des sciences Professeur ordinaire Institut de géologie et paléontologie BFSH 2 - 1015 Lausanne 692 48 56 Champ à la Gagne 1599 Les Tavernes 907 84 77		<b>Fankhauser Heinz</b> Faculté de médecine Privat-docent et agrégé Service de neurochirurgie du CHUV 1011 Lausanne-CHUV 314 49 46 Avenue des Tilleuls 6 1006 Lausanne 617 62 00
<b>Essinger Axel</b> Faculté de médecine Professeur associé Service de radiodiagnostic du CHUV 1011 Lausanne-CHUV 314 45 90 Chemin Isabelle-de-Montolieu 52 1010 Lausanne 652 93 21		<b>Farchadi Albert</b> Faculté des lettres Suppléant Section de français moderne et de littérature comparée BFSH 2 - 1015 Lausanne 692 45 26 Route de Malagnou 37 1208 Genève
<b>Etemad Bouda</b> Faculté des lettres Suppléant Section d'histoire BFSH 2 - 1015 Lausanne 692 46 07 Route de Frontenex 96 1208 Genève 022/ 735 99 24		<b>Fasel Nicolas</b> Faculté de médecine Suppléant Institut de biochimie Chemin des Boveresses 1066 Epalinges 653 30 66/67 Chemin de Bois-Murat 30 1066 Epalinges 653 49 84
<b>Etter Jean-Claude</b> Faculté des sciences. Ecole de pharmacie Professeur ordinaire Institut de pharmacie galénique et biopharmacie BEP - 1015 Lausanne 692 28 31 Boulevard de la Forêt 35 1009 Pully 28 35 00		

<b>Fatio Olivier</b> Faculté de théologie Professeur invité BFSH 2 - 1015 Lausanne Petit-Elysée 1298 Céligny		<b>Feschotte Pierre</b> Faculté des sciences Professeur ordinaire Institut de chimie minérale et analytique Place du Château 3 1005 Lausanne 316 37 89 Chemin de Fontanettaz 19 1009 Pully 28 75 67
<b>Fauconnet Louis</b> Faculté des sciences. Ecole de pharmacie Professeur honoraire Chemin de Riant-Val 18 1012 Lausanne 28 92 85		<b>Fitting Jean-William</b> Faculté de médecine Privat-docent et agrégé Division de pneumologie du Département <i>de médecine interne</i> 1011 Lausanne-CHUV 314 42 21 Ch. de la Coudrette 7 1012 Lausanne 28 63 92
<b>Favez Gérard</b> Faculté de médecine Professeur honoraire Chemin du Pâqueret 22 1025 Saint-Sulpice 691 46 88		<b>Fivaz Elisabeth</b> Faculté de médecine Privat-docent et agrégée Département de Psychiatrie Adulte Hôpital de Cery 1008 Prilly 643 61 11 / 64 01 La Blondettaz Ch. Bois-Gentil 1603 Grandvaux 799 21 97
<b>Fawer Claire-Lise</b> Faculté de médecine Privat-docent et agrégée Division de néonatalogie Service de pédiatrie 1011 Lausanne-CHUV 314 25 69 Chemin de la Gottettaz 72 1012 Lausanne 312 27 92		<b>Flattet Guy</b> Faculté de droit Professeur honoraire Avenue Victor Ruffy 5 1012 Lausanne 652 06 64
<b>Feihl François</b> Faculté de médecine Privat-docent et agrégé Institut de physiopathologie clinique 1011 Lausanne-CHUV 314 54 26 Rte du Jorat 194 Vers-chez-les-Blancs 1000 Lausanne 26 799 34 36		<b>Flauss Jean-François</b> Faculté de droit Professeur extraordinaire Institut de droit public BFSH 2 - 1015 Lausanne Rue des Quelles 66 F-67130 La Broque 003388/ 41 92 41
<b>Felber Jean-Pierre</b> Faculté de médecine Professeur honoraire Institut de physiologie Rue du Bugnon 7 1005 Lausanne 313 28 58 Avenue de Beaumont 66 1010 Lausanne 32 53 32		<b>Fleury Jean</b> Faculté de droit Professeur honoraire Avenue de la République F-37100 Tours 47/51 31 05
<b>Ferrero François</b> Faculté de médecine Professeur ordinaire Serv. psychiatrie "B" du Dpt. psychiatrie adulte Hôpital de Cery 1008 Prilly 643 61 11 Ch. de l'Eglise 7 1066 Epalinges 784 33 90		<b>Floriani Carlo</b> Faculté des sciences Professeur ordinaire Institut de chimie minérale et analytique Place du Château 3 1005 Lausanne 316 37 92 (692 20 80) Chemin de la Bâtiaz 40 1008 Jouxens-Mézery 634 68 10



<b>Fontolliet Charlotte</b> Faculté de médecine Agrégée Institut de pathologie Rue du Bugnon 25 1011 Lausanne-CHUV 313 22 20 Chemin de Bassenges 32 B 1024 Ecublens 691 93 53	<b>Frei Jörg</b> Faculté de médecine Professeur honoraire Coin d'En Bas 10 1092 Belmont-sur-Lausanne 28 99 12
<b>Fornerod Françoise</b> Faculté des lettres. Ecole de français moderne Lectrice et suppléante BFSH 2 - 1015 Lausanne 692 45 15 Boulevard de Grancy 3 1006 Lausanne 617 59 61	<b>Frei Philippe-Charles</b> Faculté de médecine Professeur ordinaire Division d'immunologie et d'allergie Département de médecine interne 1011 Lausanne-CHUV 314 52 93
<b>Forsyth Neil</b> Faculté des lettres Professeur ordinaire Section d'anglais BFSH 2 - 1015 Lausanne 692 46 11 Rue de l'Eglise 1175 Lavigny 808 55 53	<b>Frenk Edgar</b> Faculté de médecine Professeur ordinaire Service de vénéréo-dermatologie du CHUV 1011 Lausanne-CHUV 314 46 46 Rue du Pont 3 1820 Montreux 963 71 95
<b>Francillon Armand</b> Faculté des lettres Agrégé Section d'italien BFSH 2 - 1015 Lausanne 692 45 39 Chemin du Château-Sec 15 1009 Pully 29 49 71	<b>Freymond Jacques</b> Faculté des lettres Professeur honoraire Chemin de la Petite-Voie 3 1294 Genthod 022/74 11 95
<b>Francioli Patrick</b> Faculté de médecine Privat-docent et agrégé Division autonome de médecine préventive hospitalière 1011 Lausanne-CHUV 314 53 41 Route de Lavaux 476 1095 Lutry 39 24 46	<b>Frischknecht Jocelyne</b> Faculté des SSP Suppléante Institut des sciences sociales et pédagogiques BFSH 2 - 1015 Lausanne 692 46 62 Champ-de-la-Croix 1673 Promasens 907 70 76
<b>Francioli Pierre</b> Faculté de médecine Professeur honoraire Ch. du Dévin 2 1807 Blonay 943 46 20	<b>Fromer Martin</b> Faculté de médecine Privat-docent Division de cardiologie du Département de médecine interne 1011 Lausanne-CHUV 314 46 78 Route des Miguettes 1073 Savigny 781 28 51
<b>Freeman James</b> Faculté de médecine Professeur ordinaire Service d'anesthésiologie du CHUV 1011 Lausanne-CHUV 314 45 78/79 Chemin du Pré d'Yverdon 10 1066 Epalinges 784 05 14	<b>Furrer Norbert</b> Faculté des lettres Maître assistant Section d'histoire BFSH 2 - 1015 Lausanne 692 46 00 Au Collège 1087 Syens 905 36 74

<b>Furrer Christiane</b> Faculté de théologie Agrégée BFSH 2 - 1015 Lausanne Résidence Liberty 7 1315 La Sarraz	866 62 57	<b>Galland Nicole</b> Faculté des sciences Professeur associé Institut de botanique systématique et de géobotanique Bâtiment de biologie 1015 Lausanne	692 25 12
<b>G</b>		Liserons 9 2000 Neuchâtel	038/25 54 57
<b>Gabioud Bernard</b> Faculté des lettres Suppléant BFSH 2 - 1015 Lausanne Chemin des Tines 19 1260 Nyon	692 46 25	<b>Gallone Paolo</b> Ecole des HEC Professeur extraordinaire BFSH 1 - 1015 Lausanne Case postale 1002 Lausanne	692 41 23 20 14 76
<b>Gaillard François</b> Faculté des SSP Professeur ordinaire Institut de psychologie BFSH 2 - 1015 Lausanne Chemin des Daillettes 10 1009 Pully	692 47 10 28 92 84	<b>Gardaz Jean-Patrice</b> Faculté de médecine Privat-docent et agrégé Service d'anesthésiologie du CHUV 1011 Lausanne-CHUV Chemin de la Joliette 6 1006 Lausanne	314 45 83 27 55 81
<b>Gaillard Michel</b> Faculté de médecine Agrégé Service de psycho-gériatrie Hôpital de Cery 1008 Prilly Rte de Lavaux 121 1095 Lutry	643 61 11 39 31 54	<b>Gardiol Daniel</b> Faculté de médecine Professeur honoraire Chemin du Muveran 12 1012 Lausanne	23 22 41
<b>Gailloud Maurice</b> Faculté des sciences Professeur ordinaire Institut de physique nucléaire BSP - 1015 Lausanne Rue centrale 16 1022 Chavannes-Renens	692 23 61 34 56 37	<b>Garelli Stéphane</b> Ecole des HEC Professeur extraordinaire BFSH 1 - 1015 Lausanne Route de Genève 63 1180 Rolle	
<b>Gailloud Claude</b> Faculté de médecine Professeur ordinaire Service d'ophtalmologie Hôpital ophtalmique Avenue de France 15 1004 Lausanne Avenue du Château 5 1020 Renens	25 02 11 634 00 24	<b>Gasser Peter</b> Faculté des lettres Maître assistant Section d'allemand BFSH 2 - 1015 Lausanne Pourtalès 10 2000 Neuchâtel	692 45 88
		<b>Gasser James</b> Faculté des lettres Suppléant Section de philosophie BFSH 2 - 1015 Lausanne Chemin de la Gottetaz 1012 Lausanne	

<b>Gaudard Gaston</b> Ecole des HEC Professeur extraordinaire BFSH 1 - 1015 Lausanne 692 41 30 Route des Alpes 10 1723 Marly 037/46 12 45	<b>Genoud Isabelle</b> Faculté des lettres. Ecole de français moderne Suppléante BFSH 2 - 1015 Lausanne 692 45 23 Chalet Caravelle 1619 Les Paccots 948 78 20
<b>Gäumann Tino</b> EPFL Professeur Institut de chimie physique CH-Ecublens 1015 Lausanne 693 31 11/15 Chemin de la Croix 33 1052 Le Mont-sur-Lausanne 652 87 29	<b>Genton Claude-Yves</b> Faculté de médecine Privat-docent et agrégé Institut de pathologie Rue du Bugnon 25 1011 Lausanne-CHUV 313 22 20/22 16 Chemin des Molliettes 5 Vers-chez-les-Blanc 1000 Lausanne 26 784 12 48
<b>Gauthier Jean</b> Faculté de droit Professeur ordinaire Institut de droit judiciaire BFSH 1 - 1015 Lausanne 692 40 67 Boulevard de Grancy 3 1006 Lausanne 26 20 05	<b>Genton Noël</b> Faculté de médecine Professeur honoraire Avenue de Beaumont 76 1010 Lausanne 652 32 24 / 652 24 10
<b>Gautier Emile</b> Faculté de médecine Professeur honoraire 1114 Colombier (VD) 869 90 10	<b>Gerber Hans Ulrich</b> Ecole des HEC Professeur ordinaire Institut de sciences actuarielles BFSH 1 - 1015 Lausanne 692 40 32 Aux Clos 67 1024 Ecublens 691 56 59
<b>Geering Kaethi</b> Faculté de médecine Professeur associé Institut de pharmacologie & de toxicologie Rue du Bugnon 27 1005 Lausanne 313 27 00/Fax 313 27 75 Avenue des Boveresses 16 1010 Lausanne 33 42 82	<b>Germond Alain</b> EPFL Professeur LRE - Département d'électricité Chemin de Bellerive 16 1007 Lausanne 693 26 62/61 Chemin de Prahys 1603 Grandvaux 799 10 60
<b>Genberg Hans O.</b> Ecole des HEC Professeur invité DEEP BFSH 1 - 1015 Lausanne Chemin du Paradou 12 1291 Commugny 022/ 776 39 71	<b>Germond Marc</b> Faculté de médecine Agrégé Service de gynécologie du Département d'obstétrique & de gynécologie 1011 Lausanne-CHUV 314 11 11/26 40 Ch. de Biolleyres 40 1066 Epalinges 784 17 68
<b>Gendre Francis</b> Faculté des SSP Professeur ordinaire Institut de psychologie BFSH 2 - 1015 Lausanne 692 47 09 Avenue Recordon 3 1004 Lausanne 24 74 16	

<b>Gerster Jean-Charles</b> Faculté de médecine Professeur associé Service de rhumatologie, médecine physique et réhabilitation 1011 Lausanne-CHUV 314 55 20 Avenue Montaigne 20 1005 Lausanne 734 75 91	<b>Gilliéron Pierre-Robert</b> Faculté de droit Professeur extraordinaire Institut de droit judiciaire BFSH 1 - 1015 Lausanne 692 40 75 Chemin Vallombreuse 10 1004 Lausanne 36 57 94 Doyen de la Faculté de droit BFSH 1 - 1015 Lausanne 692 40 61
<b>Gex Pierre</b> Faculté des sciences Maître assistant Institut de géophysique BFSH 2 - 1015 Lausanne 692 48 80 Terreaux 21 1003 Lausanne 20 04 76	<b>Gilliéron Jean-Claude</b> Directeur Centre de formation des maîtres d'éducation physique 1015 Lausanne 692 57 55 Petit-Logis 1083 Mézières 903 20 20
<b>Ghernaouti Solange</b> Ecole des HEC Professeur ordinaire INFORGE BFSH 1 - 1015 Lausanne 692 41 54 Chemin de Villardiez 22 1009 Pully	<b>Gilliéron Edmond</b> Faculté de médecine Privat-docent et agrégé Département de psychiatrie adulte Av. de Sévelin 18 1004 Lausanne 626 11 42 Boulevard de la Forêt 19 1012 Lausanne 29 42 43
<b>Gibson Rajna</b> Ecole des HEC Professeur ordinaire BFSH 1 - 1015 Lausanne	<b>Gimelfarb Norberto</b> Faculté des lettres Agrégé Section d'espagnol BFSH 2 - 1015 Lausanne 692 45 04 Florimont 42 1400 Yverdon 024/2191 87 Fax 210614
<b>Giddey Ernest</b> Faculté des lettres Professeur honoraire Avenue de Rumine 19b 1005 Lausanne 23 35 63	<b>Giovannini Adalberto</b> Faculté des lettres Professeur invité Institut d'archéologie et d'histoire ancienne BFSH 2 - 1015 Lausanne 692 45 45 Chemin des Voirets 75 1212 Grand-Lancy 022/794 92 27
<b>Gilliand Pierre</b> Faculté des SSP Professeur honoraire Les Ottorins 1613 Maraon Fax 021/907 99 64	<b>Giovanoli Mario</b> Faculté de droit Professeur extraordinaire BFSH 1 - 1015 Lausanne Banque des Règlements Internationaux CP 2258 4002 Bâle 061/280 87 24 (BRI)
<b>Gilliard François</b> Faculté de droit Professeur honoraire Chemin de la Cure 14 1008 Jouxens-Mézery 634 84 11	
<b>Gilliéron Charles</b> Faculté de droit Professeur honoraire Avenue Dapples 15 1006 Lausanne 26 83 90	

<b>Gisel Pierre</b>	Faculté de théologie Professeur ordinaire BFSH 2 - 1015 Lausanne 692 44 86 Chemin du Martinet 16 1007 Lausanne 25 89 17	<b>Goetschin Pierre</b>	Ecole des HEC Professeur ordinaire BFSH 1 - 1015 Lausanne 692 40 47
<b>Givel Jean-Claude</b>	Faculté de médecine Privat-docent et agrégé Service de chirurgie du CHUV 1011 Lausanne-CHUV 314 46 22 Roman-Dessous 1027 Lonay 801 43 11	<b>Gollut Jean-Daniel</b>	Faculté des lettres Agrégé Section de français moderne et de littérature comparée BFSH 2 - 1015 Lausanne 692 45 26 Chemin de la Maison Jean 1801 Le Mont-Pélerin 921 25 38
<b>Glauser Michel-Pierre</b>	Faculté de médecine Professeur ordinaire Division des maladies infectieuses Département de médecine interne 1011 Lausanne-CHUV 314 46 82 / 46 84 Avenue du Léman 53 1005 Lausanne 28 33 44 / 28 00 49	<b>Gomez Fulgencio</b>	Faculté de médecine Privat-docent et agrégé Division d'endocrinologie et de biochimie clinique du Dpt. de médecine interne 1011 Lausanne-CHUV 314 46 83 5, chemin des Rueyres 1092 Belmont s/Lausanne 39 44 71
<b>Gloor Etienne</b>	Faculté de médecine Professeur associé Institut de pathologie Rue du Bugnon 25 1011 Lausanne-CHUV 313 22 46 La Chesaudaz 1606 Forel 781 17 14	<b>Gonvers Jean-Jacques</b>	Faculté de médecine Professeur associé Policlinique médicale Rue César-Roux 19 1005 Lausanne 20 34 41 Chemin du Trabandan 11 1006 Lausanne 23 18 57
<b>Gloor Pierre-André</b>	Faculté de médecine Professeur honoraire Avenue de la Confrérie 21 1008 Prilly 25 28 61	<b>Gonvers Michel</b>	Faculté de médecine Professeur associé Service d'ophtalmologie Hôpital ophtalmique Avenue de France 15 1004 Lausanne 25 02 11 Chemin de Rovéréaz 32 1012 Lausanne 653 36 47
<b>Godard Claude</b>	Faculté de médecine Privat-docent Pré-Naya 3 1870 Monthey 025/72 12 62 Les Valorettes 2 1870 Monthey 025/71 91 03	<b>Gorni Guglielmo</b>	Faculté des lettres Professeur invité Section d'italien BFSH 2 - 1015 Lausanne Rue de Carouge 75 1205 Genève
<b>Goeldlin de Tiefenau Pierre</b>	Faculté des sciences Professeur associé Musée cantonal de zoologie Place de la Riponne 6 1005 Lausanne 312 83 36 Chemin des Portaux 7 1815 Tavel/Clarens 964 28 69	<b>Goy Jean-Jacques</b>	Faculté de médecine Agrégé Division de cardiologie du Département de médecine interne 1011 Lausanne-CHUV 314 46 74 Rue des 4-Marronniers 26 1400 Yverdon 024/22 07 15

<b>Grandjean Marcel</b>		<b>Gsteiger Manfred</b>	
Faculté des lettres Professeur associé		Faculté des lettres Professeur ordinaire	
Section d'histoire de l'art		Section de français moderne et de	
BFSH 2 - 1015 Lausanne	692 45 41	littérature comparée	
Chemin de l'Escalade 5		BFSH 2 - 1015 Lausanne	692 45 34
1206 Genève	022/47 53 86	Pertuis-du -Sault 10	
		2000 Neuchâtel	038/24 67 46
<b>Grätzel Michael</b>		<b>Gualtierotti Antonio</b>	
EPFL Professeur		Ecole des HEC Professeur extraordinaire	
Institut de chimie physique		BFSH 1 - 1015 Lausanne	693 42 97
CH-Ecublens		Chemin de Sus-Vellaz	
1015 Lausanne	693 31 12/25	1137 Yens-sur-Morges	800 48 09
Chemin du Marquisat 7a			
1025 Saint-Sulpice	691 48 21	<b>Guex André</b>	
<b>Graz Louis</b>		Faculté des lettres Professeur honoraire	
Faculté des lettres Agrégé		Chemin des Tiolles	
Section des sciences de l'antiquité		1095 Lutry	39 37 85
BFSH 2 - 1015 Lausanne	692 45 49	<b>Guex Jean</b>	
Chemin des Planchamps 5		Faculté des sciences Professeur associé	
1066 Epalinges	784 25 35	Institut de géologie et paléontologie	
<b>Grisel Etienne</b>		BFSH 2 - 1015 Lausanne	692 48 55
Faculté de droit Professeur ordinaire		Chemin de Chantemerle 19	
Institut de droit public		1010 Lausanne	33 02 14
BFSH 1 - 1015 Lausanne	692 40 56	<b>Guex Patrice</b>	
Les Condémines		Faculté de médecine Professeur associé	
1028 Préverenges	802 21 48	Division autonome de médecine	
<b>Grize François</b>		psycho-sociale	
Faculté des sciences Professeur ordinaire		1011 Lausanne-CHUV	314 40 50
Institut d'informatique		Rue du Four 29	
Collège propédeutique		1005 Lausanne	21 48 01
1015 Lausanne	692 20 37	<b>Guignard Jean-Pierre</b>	
Rue de Lausanne 45		Faculté de médecine Professeur associé	
1028 Préverenges	803 22 36	Service de pédiatrie du CHUV	
<b>Gruber Christian</b>		1011 Lausanne-CHUV	314 47 61
EPFL Professeur		1126 Vaux s/Morges - ou Rte du	
Département de physique		Pavement 7	
IPT-Ecublens		1018 Lausanne	37 42 52 / 801 10 94
1015 Lausanne	693 34 12	<b>Guignard Rose-May</b>	
<b>Grzybek Erhard</b>		Faculté de médecine Privat-docent	
Faculté des lettres Suppléant		Avenue de Rumine 46	
Institut d'archéologie et d'histoire		1005 Lausanne	312 75 22
ancienne		Route de Belmont 1	
BFSH 2 - 1015 Lausanne	692 45 45	1093 La Conversion	39 50 00
Avenue du Mont-d'Or 52 bis			
1007 Lausanne	26 78 70		

<b>Guillemin Michel</b> Faculté des sciences Professeur extraordinaire Institut universitaire de médecine et d'hygiène du travail Rue du Bugnon 19 1005 Lausanne 313 21 31 Avenue du Château 66 1008 Prilly 635 05 97	<b>Halter Peter</b> Faculté des lettres Professeur ordinaire Section d'anglais BFSH 2 - 1015 Lausanne 692 45 89 Chemin du Vanil 8 1006 Lausanne 28 34 23
<b>Guisan François</b> Faculté de droit Professeur extraordinaire BFSH 1 - 1015 Lausanne 313 60 51 La Suisse Assurances Rumine 13/CP 1307 1001 Lausanne	<b>Harries Patrick</b> Faculté des lettres Professeur invité Section d'histoire BFSH 2 - 1015 Lausanne
<b>Gujer Hans-Rudolf</b> Faculté de médecine Professeur ordinaire Institut de médecine légale Rue du Bugnon 21 1005 Lausanne 313 21 61, Fax 313 21 Chemin des Planches 57 1066 Epalinges 784 04 41	<b>Hart Nibbrig Christiaan</b> Faculté des lettres Professeur ordinaire Section d'allemand BFSH 2 - 1015 Lausanne 692 45 86 Chemin des Pierrettes 20 1025 Saint-Sulpice 691 45 42
<b>Guyot Marcel</b> Faculté des SSP Agrégé Institut de psychologie BFSH 2 - 1015 Lausanne 692 47 12 Rue de la Côte 26 2000 Neuchâtel 038/24 67 87	<b>Hauck Bernard</b> Faculté des sciences Professeur ordinaire Institut d'astronomie BSP - 1015 Lausanne 692 23 73 Chemin des Palettes 33 1212 Grand Lancy 022/ 794 55 45
<b>H</b>	<b>Hausser Jacques</b> Faculté des sciences Professeur associé Institut de zoologie et d'écologie animale Bâtiment de biologie 1015 Lausanne 692 24 67 Rue du Cardelay 1261 Bassins 022/366 19 40
<b>Haenny Charles</b> Faculté des sciences Professeur honoraire Chemin du Fau-Blanc 3 1009 Pully 28 85 30	<b>Heller Leonid</b> Faculté des lettres Professeur ordinaire Section de langues et civilisations slaves BFSH 2 - 1015 Lausanne 692 46 08 Rue de la Borde 31 1018 Lausanne 38 49 15
<b>Hainard Pierre</b> Faculté des sciences Professeur ordinaire Institut de botanique systématique et de géobotanique Bâtiment de biologie 1015 Lausanne 692 25 11 Chemin des Cibleries 16 1023 Crissier 635 30 88	<b>Heller Michel</b> Faculté des lettres Professeur invité Section des langues et civilisations slaves BFSH 2 - 1015 Lausanne
<b>Halm-Tisserant Monique</b> Faculté des lettres Suppléante Institut d'archéologie d'histoire ancienne BFSH 2 - 1015 Lausanne	

- Helm Lothar**  
Faculté des sciences Agrégé  
Institut de chimie minérale et analytique  
Place du Château 3  
1005 Lausanne 316 37 73  
Chemin de Caudoz 3  
1032 Romanel-sur-Lausanne 38 23 31
- Henny René**  
Faculté de médecine Professeur honoraire  
Route de Curson  
1603 Grandvaux 799 16 22
- Henry Claude**  
Ecole des HEC Professeur extraordinaire  
DEEP  
BFSH 1 - 1015 Lausanne 692 41 30  
Rue de Tourville 38  
F-78100 St-Germain-en-Laye
- Hermet Guy**  
Faculté des SSP Professeur invité  
Institut de science politique  
BFSH 2 - 1015 Lausanne 692 47 42  
Rue Pelleport 139  
F - 75020 Paris (1) 43 49 45 65
- Hernandez Jean**  
Faculté des sciences Professeur ordinaire  
Institut de minéralogie et pétrographie  
BFSH 2 - 1015 Lausanne 692 48 47  
Rue des Pyramides 7  
F - 91350 Grigny
- Hessler Christian**  
Faculté de médecine Professeur associé  
Service de radiodiagnostic du CHUV  
1011 Lausanne-CHUV 314 45 90  
Route du Village 12  
1066 Epalinges 784 08 93
- Hicks Eric**  
Faculté des lettres Professeur ordinaire  
Section de français médiéval  
BFSH 2 - 1015 Lausanne 692 45 35  
Chemin de Mallieu 9  
1009 Pully 29 76 26
- Hirt Bernhard**  
Faculté des sciences Professeur  
extraordinaire  
ISREC Chemin des Boveresses  
1066 Epalinges 653 30 61  
Chemin de la Cure 15  
1012 Lausanne 652 67 66
- Hô Nam-Tran**  
Faculté des sciences. Ecole de pharmacie  
Agrégé  
Institut d'analyse pharmaceutique  
BEP - 1015 Lausanne 692 27 91  
Chemin de l'Ormet 104  
1024 Ecublens 691 85 02
- Hofer Rose-Marie**  
Faculté des sciences Professeur associé  
Institut de biologie et de physiologie  
végétales Bâtiment de biologie  
1015 Lausanne 692 24 19  
Chemin des Croix-Rouges 10  
1007 Lausanne 23 89 95
- Hofmann Etienne**  
Faculté des SSP Professeur extraordinaire  
Institut de recherches interdisciplinaires  
BFSH 2 - 1015 Lausanne 692 47 53  
Chemin des Humberts 3  
1073 Savigny 784 11 63
- Hofstetter Josef**  
Faculté de droit Professeur ordinaire  
BFSH 1 - 1015 Lausanne 692 40 55  
Avenue de la Harpe 9  
1007 Lausanne 617 88 70
- Hofstetter Jean-René**  
Faculté de médecine Professeur honoraire  
Av. de la Gare 2  
1003 Lausanne 312 19 31/79 39
- Holguin Edgar**  
Faculté des sciences Maître assistant  
Institut de physique expérimentale  
BSP - 1015 Lausanne 692 23 28  
Route de Chavannes 147  
1007 Lausanne



- Holly Alberto**  
Ecole des HEC Professeur ordinaire  
DEEP  
BFSH 1 - 1015 Lausanne 692 41 42  
Chemin du Trabandan 9  
1006 Lausanne 20 89 31
- Honegger Paul**  
Faculté de médecine Professeur associé  
Institut de physiologie Rue du Bugnon 7  
1005 Lausanne 313 28 00/28 40  
Chemin Neuf 13  
1028 Préverenges 801 41 81
- Horisberger Jean-Daniel**  
Faculté de médecine Professeur assistant  
Institut de pharmacologie & de  
toxicologie Rue du Bugnon 27  
1005 Lausanne 313 27 00 / 27 34  
Chemin de Pierrefleur 70  
1004 Lausanne 36 53 83
- Hornung Jean-Pierre**  
Faculté de médecine Privat-docent et  
maître-assistant  
Institut d'anatomie Rue du Bugnon 9  
1005 Lausanne 313 29 00/28 76  
Chemin de Fontenailles 23  
1007 Lausanne 26 27 48
- Hort Michel**  
Ecole des HEC Professeur extraordinaire  
Institut de sciences actuarielles  
BFSH 1 - 1015 Lausanne 692 40 04  
Rue des Jordils 13 bis  
1400 Yverdon-les-Bains 024/21 17 92
- Hostettmann Kurt**  
Faculté des sciences. Ecole de pharmacie  
Professeur ordinaire  
Institut de pharmacognosie et  
phytochimie  
BEP - 1015 Lausanne 692 28 61  
Chemin de l'Ochettaz 7  
1025 Saint-Sulpice 691 51 77
- Huguenin Robert**  
Faculté des sciences Professeur ordinaire  
Institut de physique expérimentale  
BSP - 1015 Lausanne 692 23 19  
Chemin du Bocage 10  
1026 Echandens 701 23 08
- Hunziker Johannes C.**  
Faculté des sciences Professeur ordinaire  
Institut de minéralogie et de pétrographie  
BFSH 2 - 1015 Lausanne 692 48 73/49  
Route de Praz-Veguey 18  
1022 Chavannes 691 74 52
- Hürlimann Jean**  
Faculté de médecine Professeur associé  
Institut de pathologie Rue du Bugnon 25  
1011 Lausanne-CHUV 313 22 39  
Av. Eglantine 12  
1006 Lausanne 312 04 08
- I**
- Iffland Charles**  
Ecole des HEC Professeur ordinaire  
BFSH 1 - 1015 Lausanne 692 40 14  
Le Chêne  
1315 La Sarraz 866 71 48
- Innocenti Giorgio**  
Faculté de médecine Suppléant  
Institut d'anatomie Rue du Bugnon 9  
1005 Lausanne 313 29 00 / 28 87  
Chemin de la Sapelle  
1602 La Croix-sur-Lutry 39 50 13
- Isliker Henri**  
Faculté de médecine Professeur honoraire  
Institut de biochimie  
Ch. des Boveresses  
1066 Epalinges 653 30 67  
Chemin du Languedoc 16  
1007 Lausanne 617 78 57

<b>Iynedjian Patrick</b> Faculté de médecine Privat-docent Division de biochimie clinique, C.M.U. Rue Michel-Servet 1 1211 Genève 4                   022/22 98 33 Avenue de Rumine 30 1005 Lausanne                   312 48 87	<b>Janecek Paul</b> Faculté de médecine Privat-docent et agrégé Chemin des Allinges 16 1006 Lausanne                   26 56 00 Chemin du Moléson 6 1012 Lausanne                   20 32 06
<b>J</b>	<b>Janzer Robert-Charles</b> Faculté de médecine Professeur associé Division de neuropathologie de l'Institut de pathologie Rue du Bugnon 27 1005 Lausanne                   313 22 66/67 Avenue Riant-Mont 7 1004 Lausanne                   20 45 86
<b>Jacoby Denis</b> Faculté des sciences Maître assistant Institut de chimie minérale et analytique Place du Château 3 1005 Lausanne                   316 37 76 Chemin Grand-Vennes 25 1010 Lausanne	<b>Jaquerod Pierre</b> Faculté des lettres. Ecole de français moderne Lecteur BFSH 2 - 1015 Lausanne       692 45 23 Chemin de Pierrefleur 64 1004 Lausanne
<b>Jacot Simon-Pierre</b> Ecole des HEC Professeur honoraire Mousquines 34 1005 Lausanne	<b>Jaquet Henri</b> Faculté de médecine Agrégé Institut de biochimie Chemin des Boveresses 1066 Epalinges                   653 30 66/67 Chemin du Réservoir 24 1012 Lausanne                   28 96 00
<b>Jaeger Michel</b> Faculté de médecine Privat-docent Passage Perdonnet 1 1005 Lausanne                   23 12 11 Chemin de Riant-Pré 11 1010 Lausanne                   33 03 15	<b>Jaquier Kaempfer Claire</b> Faculté des lettres Maître assistant et suppléante Section de français moderne et de littérature comparée BFSH 2 - 1015 Lausanne       692 45 26 Avenue du Servan 11 1006 Lausanne                   26 53 47
<b>Jaisser Frédéric</b> Faculté de médecine Maître-assistant Institut de pharmacologie & de toxicologie Rue du Bugnon 27 1005 Lausanne                   313 27 00 Avenue des Boveresses 6 1010 Lausanne                   32 56 88	<b>Jaunin Roland</b> Faculté des sciences Professeur associé Institut de chimie organique Rue de la Barre 2 1015 Lausanne                   316 37 00 Parc-de-la-Rouvraie 28 1018 Lausanne                   37 77 62
<b>Jakubec-Vodoz Doris</b> Faculté des lettres Professeur associé Directrice CRLR Bâtiment central 1015 Lausanne-Dorigny       692 32 17/18 Chemin de Sionnet 54 1254 Jussy/GE                   022/759 13 80	

<b>Jeannet Maurice</b>		<b>Jollès Pierre</b>	
Faculté des SSP Professeur ordinaire		Faculté des sciences Professeur	
Institut de psychologie		extraordinaire	
BFSH 2 - 1015 Lausanne	692 47 28	Institut de biochimie	
La Resse		Chemin des Boveresses	
1608 Bussigny-sur-Oron	90775 65	1066 Epalinges	653 30 66
		Lab. des Protéines	
<b>Jenne Dieter</b>		45 rue des Saints-Pères	
Faculté de médecine Suppléant		F-75270 Paris-Cedex 06 331/42 61 42 74	
Institut de biochimie		<b>Jongeneel Cornelius Victor</b>	
Chemin des Boveresses		Faculté de médecine Privat-docent	
1066 Epalinges	653 30 66/67	Institut Ludwig de Recherches sur le	
Av. des Boveresses 14		Cancer Ch. des Boveresses	
1010 Lausanne	33 21 84	1066 Epalinges	653 30 61
<b>Jequier François</b>		Rue du Village	
Faculté des lettres Professeur ordinaire		1055 Froideville	881 37 62
Section d'histoire		<b>Joris Henri</b>	
BFSH 2 - 1015 Lausanne	692 46 06	Faculté des sciences Professeur ordinaire	
1468 Cheyres	037/63 22 27	Institut de mathématiques	
<b>Jéquier Eric</b>		Collège propédeutique	
Faculté de médecine Professeur ordinaire		1015 Lausanne	692 20 43
Institut de physiologie Rue du Bugnon 7		Avenue de Valmont 20 Appartement 36	
1005 Lausanne	313 28 00/28 47/28 50	1010 Lausanne	652 47 96
Chemin de Rochettaz 10		<b>Joseph Claude</b>	
1009 Pully	28 76 95	Faculté des sciences Professeur ordinaire	
<b>Jéquier Michel</b>		Institut de physique nucléaire	
Faculté de médecine Professeur honoraire		BSP - 1015 Lausanne	692 23 62
"La Gracieuse" Ch. des Vignes		Avenue de Rumine 51	
1027 Lonay	803 00 31	1005 Lausanne	312 62 39
<b>Johnson Mary-Anthony</b>		Doyen de la Faculté des sciences	
Faculté des lettres Suppléante		Collège propédeutique	
Section d'anglais		1015 Lausanne	692 20 27
BFSH 2 - 1015 Lausanne	692 45 93	<b>Jost Hans-Ulrich</b>	
Rue du Léman 9		Faculté des lettres Professeur ordinaire	
1814 La Tour-de-Peilz	944 90 19	Section d'histoire	
<b>Jolivet Rémi</b>		BFSH 2 - 1015 Lausanne	692 46 12
Faculté des lettres Professeur associé		Chemin de Chandieu 18	
Section de linguistique		1006 Lausanne	26 65 41
BFSH 2 - 1015 Lausanne	692 45 75		
Chemin de la Chaumière 14			
1010 Lausanne	652 15 42		

- Jotterand Martine**  
Faculté de médecine Privat-docent  
Division autonome de génétique médicale  
du CHUV  
1011 Lausanne-CHUV 314 26 09  
Chemin de l'Eglise 14  
1066 Epalinges 784 08 05
- Juillard Edouard**  
Faculté de médecine Professeur honoraire  
Avenue du Temple 63  
1012 Lausanne 32 23 79
- Junod Philippe**  
Faculté des lettres Professeur ordinaire  
Section d'histoire de l'art  
BFSH 2 - 1015 Lausanne 692 45 42  
La Grange, Chemin Praz-Berthoud 29  
1010 Lausanne 653 28 43
- Junod Eric**  
Faculté de théologie Professeur ordinaire  
BFSH 2 - 1015 Lausanne 692 44 84  
Avenue des Belles-Roches 3  
1004 Lausanne 36 06 76  
Vice-recteur  
BRA - 1015 Lausanne 692 42 37
- Junod Helena**  
Faculté des lettres Agrégée  
Section des sciences de l'antiquité  
BFSH 2 - 1015 Lausanne 692 45 49  
La Grange, Chemin Praz-Berthoud 29  
1010 Lausanne 33 28 43
- K**
- Kaempfer Jean**  
Faculté des lettres Maître assistant  
Section de français moderne et de  
littérature comparée  
BFSH 2 - 1015 Lausanne 692 45 31  
Avenue du Servan 11  
1006 Lausanne 26 53 47
- Kaestli Jean-Daniel**  
Faculté de théologie Professeur associé  
Institut des sciences bibliques  
Bâtiment central  
1015 Lausanne 692 31 16/46 44 81  
Avenue Montagibert 20 bis  
1005 Lausanne 23 22 29
- Kappenberger Lukas**  
Faculté de médecine Professeur ordinaire  
Division de cardiologie du Département  
de médecine interne  
1011 Lausanne-CHUV 314 46 89 / 46 88  
Chemin de la Rosière 46  
1012 Lausanne 29 84 84
- Karamata Dimitri**  
Faculté de médecine Professeur ordinaire  
Institut de génétique et de biologie  
microbiennes Rue César-Roux 19  
1005 Lausanne 20 60 75  
Chemin des Roches 39  
1066 Epalinges 653 44 00
- Kaufmann Luc**  
Faculté de médecine Professeur honoraire  
1054 Morrens 731 12 27
- Kausch Henning**  
EPFL Professeur  
Laboratoire des polymères  
Chemin de Bellerive 32  
1007 Lausanne 693 28 41/47  
Chemin des Colombaires 10 A  
1096 Cully 799 12 36
- Keller Carl-A.**  
Faculté de théologie Professeur honoraire  
Chemin des Morettes 14  
1052 Le Mont-sur-Lausanne 652 39 21
- Keller Jean-Pierre**  
Faculté des SSP Professeur extraordinaire  
Institut de sociologie des  
communications de masse  
BFSH 2 - 1015 Lausanne 692 46 79  
Boulevard de la Cluse 25  
1205 Genève 022/29 47 38

<b>Keller Hansjörg</b> Faculté des sciences Maître assistant Institut de biologie animale Bâtiment de biologie 1015 Lausanne Chemin des Bossons 3 bis 1018 Lausanne	<b>Kiraly Maria</b> Faculté de médecine Agrégée Institut de physiologie Rue du Bugnon 7 1005 Lausanne 313 28 00/28 27 Avenue de Béthusy 72 1012 Lausanne 33 29 67
<b>Keller Eric</b> Faculté des lettres Professeur ordinaire BFSH 2 - 1015 Lausanne Rue de la Dîme 80 2000 Neuchâtel	<b>Kirby Ian</b> Faculté des lettres Professeur ordinaire Section d'anglais BFSH 2 - 1015 Lausanne 692 45 90 Avalon Chemin du Léman 1031 Mex 701 26 27
<b>Kemball Robin</b> Faculté des lettres Professeur honoraire Les Fougères, Avenue de l'Esplanade 1c 1012 Lausanne 652 34 45	<b>Korolevskaïa-Bornand Julia</b> Faculté des lettres Agrégée Section de langues et civilisations slaves BFSH 2 - 1015 Lausanne 692 46 10 Fontenailles 17 1007 Lausanne 617 08 03
<b>Kesselring Ulrich W.</b> Faculté des sciences. Ecole de pharmacie Professeur ordinaire Institut d'analyse pharmaceutique BEP - 1015 Lausanne 692 27 81 La Mottaz 22 1143 Apples 800 35 96	<b>Kovats Ervin</b> EPFL Professeur Laboratoire de chimie technique CH-Ecublens 1015 Lausanne 693 31 31/35 Chemin de Villard 18 1007 Lausanne 312 82 83
<b>Kilani Mondher</b> Faculté des SSP Professeur ordinaire Institut d'anthropologie et de sociologie BFSH 2 - 1015 Lausanne 692 46 99 Avenue de Florimont 13 1006 Lausanne 23 78 87	<b>Kraehenbuhl Jean-Pierre</b> Faculté de médecine Professeur extraordinaire Institut de biochimie Chemin des Boveresses 1066 Epalinges 653 30 66/67 Sur-la-Croix 1812 Rivaz 946 28 57
<b>Kilani-Schoch Marianne</b> Faculté des lettres. Ecole de français moderne Lectrice et suppléante BFSH 2 - 1015 Lausanne 692 45 23 Avenue de Florimont 13 1006 Lausanne 23 78 87	<b>Krafft Mathias</b> Faculté de droit Professeur extraordinaire Département fédéral des affaires étrangères 3003 Berne 031/61 30 61 Optingenstrasse 18 3013 Berne 031/41 33 70
<b>Killias Martin</b> Faculté de droit Professeur ordinaire Institut de Police scientifique et de criminologie BFSH 1 - 1015 Lausanne 692 40 64 Rue du Mont 1 1038 Bercher 887 75 36	

<b>Kraftsik Rudolf</b> Faculté de médecine Suppléant Institut d'anatomie Rue du Bugnon 9 1005 Lausanne 313 29 00/28 86 Chemin du Taulard 12 1032 Romanel-sur-Lausanne 38 44 37	<b>Kumar Udaya</b> Faculté des lettres Suppléant Section d'anglais BFSH 2 - 1015 Lausanne 692 45 89 Rue des Jardins 8 1205 Genève
<b>Krompecher Thomas</b> Faculté de médecine Privat-docent et agrégé Institut de médecine légale Rue du Bugnon 21 1005 Lausanne 313 21 61 Route de Sauvabelin 11 1052 Le Mont-sur-Lausanne 652 17 26	<b>Kunz Hervé</b> EPFL Professeur Département de physique IPT-Ecublens 1015 Lausanne 693 34 22
<b>Krstic Radivoj</b> Faculté de médecine Professeur associé Institut d'histologie et d'embryologie Rue du Bugnon 9 1005 Lausanne 313 29 99/29 64 Chemin des Oiseaux 6 1052 Le Mont-sur-Lausanne 653 13 63	<b>Kutter Dolphe</b> Faculté des sciences. Ecole de pharmacie Professeur honoraire Boîte postale 748 L - 2017 Luxembourg
<b>Krupp Serge</b> Faculté de médecine Professeur ordinaire Service de chirurgie plastique et reconstructive du CHUV 1011 Lausanne-CHUV 314 46 56 Ch. de la Plaisante 11 1012 Lausanne 29 64 24	<b>L</b>
<b>Kübler Bernard</b> Faculté des Sciences Professeur Institut de géologie BFSH 2 - 1015 Lausanne 038/ 25 64 34 Les Nouveaux Toits 2068 Hauterive 038/33 14 38	<b>La Vecchia Carlo</b> Faculté de médecine Professeur associé Institut de médecine sociale et préventive Rue du Bugnon 17 1005 Lausanne 313 20 20/20 21 Rue du Valentin 62 c 1004 Lausanne 37 34 65
<b>Kucera Pavel</b> Faculté de médecine Professeur ordinaire Institut de physiologie Rue du Bugnon 7 1005 Lausanne 313 28 00/28 16 La Loutrière Chemin Ratavolar 8 Montblésson 1000 Lausanne 27 784 20 90	<b>Laffont Jean-Jacques</b> Ecole des HEC Professeur extraordinaire DEEP BFSH 1 - 1015 Lausanne 692 41 30 Chemin des Tuileries 11 F-31170 Colomiers
	<b>Lambelet Jean-Christian</b> Ecole des HEC Professeur ordinaire DEEP, CREA BFSH 1-1015 Lausanne 692 41 17/40 42 La Toumerette 1172 Bougy-Villars 808 72 46
	<b>Landais Yannick</b> Faculté des sciences Maître assistant Institut de chimie organique Rue de la Barre 2 1005 Lausanne 316 37 26

<b>Landolt Dieter</b> EPFL Professeur Laboratoire de métallurgie chimique Chemin de Bellerive 34 1007 Lausanne 693 29 81/27 Chemin de la Rueyre 87 1008 Jouxkens 634 24 12	<b>Le Drian Claude</b> Faculté des sciences Suppléant Institut de chimie organique Rue de la Barre 2 1005 Lausanne 316 37 00 Route de la Chalière 19 2740 Moutier
<b>Lapp Raymond</b> Faculté de médecine Professeur honoraire Avenue Gambach 16 1700 Fribourg 037/22 68 09	<b>Leclerc Bénédicte</b> Faculté des lettres. Ecole de français moderne Suppléante BFSH2 1015 Lausanne 692 45 14 Rue St-Laurent 34 1003 Lausanne
<b>Lara Blaise</b> Ecole des HEC Professeur ordinaire BFSH 1 - 1015 Lausanne 692 40 45 Chemin des Terrasses 7 1095 Lutry 39 50 74	<b>Leguil Jean-François</b> Faculté des SSP Professeur invité Institut de science politique BFSH 2 - 1015 Lausanne 692 47 42 Rue Vieille du Temple 97 F-75003 Paris
<b>Lara Pozuelo Antonio</b> Faculté des lettres Professeur ordinaire Section d'espagnol BFSH 2 - 1015 Lausanne 692 45 03 Chemin de Corgeon 37 1095 Bossière sur Lutry 39 29 46	<b>Lemarchand-Béraud Thérèse</b> Faculté de médecine Professeur associé Division d'endocrinologie et de biochimie clinique du Dpt. de médecine interne 1011 Lausanne-CHUV 314 53 96 Avenue de Valmont 20 1010 Lausanne 652 50 87
<b>Larcier Raymond</b> Ecole des HEC Suppléant BFSH 1 - 1015 Lausanne 692 41 89 Le Huchet 1295 Mies 022/755 13 43	<b>Lempen Blaise</b> Faculté des SSP Privat-docent Institut de science politique BFSH 2 - 1015 Lausanne Les Jordils 1173 Féchy 808 71 55
<b>Lasserre André</b> Faculté des SSP Professeur ordinaire Institut de recherches interdisciplinaires BFSH 2 - 1015 Lausanne 692 47 36 Route de la Clochatte 16 1018 Lausanne 652 03 11	<b>Lennard Christopher</b> Faculté de droit Professeur associé Institut de police scientifique et de criminologie Place du Château 3 1005 Lausanne 316 38 82 Avenue des Roses 22 1009 Pully 28 31 86
<b>Laurini Ricardo N.</b> Faculté de médecine Professeur associé Institut de pathologie Rue du Bugnon 25 1011 Lausanne-CHUV 313 22 61 Avenue Beaumont 9 1012 Lausanne 20 88 05	

<b>Lenoir-Degoumois Valentine</b> Faculté des SSP Professeur honoraire Rue de Candolle 16 1205 Genève 022/28 30 75	<b>Leyvraz Pierre-François</b> Faculté de médecine Privat-docent et agrégé Service d'orthopédie et de traumatologie de l'appareil moteur du CHUV 1011 Lausanne-CHUV 314 46 20 Chemin du Vallon 16 1012 Pully 29 70 40
<b>Lenschen Walter</b> Faculté des lettres Professeur ordinaire Section d'allemand BFSH 2 - 1015 Lausanne 692 45 85 Chemin des Charmilles 53 1025 Saint-Sulpice 691 44 42	<b>Lichtenthaler Charles</b> Faculté de médecine Professeur honoraire Poppenbüttler Stieg 5 D-2000 Hamburg 63 0049/40/538 47 58 Avenue de Belmont 39 1820 Montreux 963 33 13
<b>Léonard Francis</b> Ecole des HEC Professeur ordinaire BFSH 1 - 1015 Lausanne 692 41 36 Sur-le-Chêne 1115 Vullierens 869 94 75	<b>Liebling Thomas</b> EPFL Professeur Département de mathématiques MA - Ecublens 1015 Lausanne 693 25 03/95
<b>Lerch Pierre</b> EPFL Professeur Institut d'électrochimie et de radiochimie CH-Ecublens 1015 Lausanne 693 31 41/45 Le Crêt Blanc 1112 Echichens 801 43 08	<b>Ligou Jacques</b> EPFL Professeur Institut de génie atomique PH-Ecublens 1015 Lausanne 693 33 86 Chemin de Chantemerle 4 1024 Ecublens 69194 68
<b>Leuenberger Philippe</b> Faculté de médecine Professeur ordinaire Division de pneumologie du Département de médecine interne 1011 Lausanne-CHUV 314 46 95 Chemin du Chêne 35 1052 Le Mont-sur-Lausanne 653 35 90	<b>Livio Jean-Jacques</b> Faculté de médecine Professeur ordinaire Service d'orthopédie et de traumatologie de l'appareil moteur 1011 Lausanne-CHUV 314 46 18 En Gillette 1082 Corcelles-le-Jorat 903 26 42 Doyen de la Faculté de médecine Rue du Bugnon 9 1005 Lausanne 313 29 93
<b>Levi Fabio</b> Faculté de médecine Agrégé RVT Falaises 1 1011 Lausanne-CHUV 314 39 06/08 Avenue de Milan 14 1007 Lausanne 617 44 49	<b>Lob Marc</b> Faculté de médecine Professeur honoraire 312 22 02 Avenue Tissot 16 1006 Lausanne 312 23 02
<b>Levy René</b> Faculté des SSP Professeur extraordinaire Institut d'anthropologie et de sociologie BFSH 2 - 1015 Lausanne 692 47 03 1083 Mézières 903 11 32	



- Loeffel Jean-Jacques**  
Faculté des sciences Professeur ordinaire  
Institut de physique théorique  
BSP - 1015 Lausanne 692 23 82  
Route de Sullens 8  
1030 Bussigny 701 25 92
- Lohse Friedrich**  
Faculté des sciences Professeur honoraire  
Buchenstrasse 23  
4104 Oberwil 061/401 43 02
- Lopreno Dario**  
Faculté des lettres Suppléant  
Section d'histoire  
BFSH 2 - 1015 Lausanne 692 46 23  
Rue Le Corbusier 5  
1208 Genève (022) 47 05 60
- Losa Gabriele Angelo**  
Faculté des sciences Privat-docent  
Section de biologie Bâtiment de biologie  
1015 Lausanne 093/31 36 60/Fax 312389  
6653 Verscio 093/ 81 28 37
- Loude Jean-François**  
Faculté des sciences Professeur associé  
Institut de physique nucléaire  
BSP - 1015 Lausanne 692 23 45  
Chemin de Layaz 5  
1806 Saint-Légier 943 16 62
- Louis Jacques**  
Faculté de médecine Professeur  
extraordinaire à titre personnel  
Centre O.M.S  
Chemin des Boveresses  
1066 Epalinges 653 30 66  
Avenue Parc-de-la-Rouvraie 20  
1018 Lausanne 37 92 19
- Loup Pierre-William**  
Faculté de médecine Privat-docent  
Avenue Vinet 28  
1004 Lausanne 37 20 20  
Grands-Champs 8  
1400 Cheseaux-Noréaz 024/21 85 19
- M**
- Mach Jean-Pierre**  
Faculté de médecine Professeur associé  
Institut de biochimie  
Chemin des Boveresses  
1066 Epalinges 653 30 66/67  
Avenue de Valmont 20  
1010 Lausanne 33 08 94
- MacKenzie Ian Laurence**  
Ecole des HEC Agrégé  
BFSH 1 - 1015 Lausanne 692 41 02  
Avenue Bel-Air 34  
1814 La Tour-de-Peilz 944 48 10
- Maeder Philippe**  
Ecole des HEC Professeur extraordinaire  
Institut de sciences actuarielles  
BFSH 1 - 1015 Lausanne 692 40 04  
Chemin Verdonnet 22  
1010 Lausanne 652 52 69
- Maeder Erik Werner**  
Faculté des SSP Privat-docent  
Institut de recherches interdisciplinaires  
BFSH 2 - 1015 Lausanne  
Rue Collet 5  
1800 Vevey 922 95 86
- Maeder Beverly**  
Faculté des lettres Suppléante  
Section d'anglais  
BFSH 2 - 1015 Lausanne 692 45 95  
Rue Colley 5  
1800 Vevey 922 95 86
- Magistretti Pierre**  
Faculté de médecine Professeur ordinaire  
Institut de physiologie Rue du Bugnon 7  
1005 Lausanne 313 28 00/28 31  
Avenue de Miremont 29  
1206 Genève 022/47 84 87
- Magenat Pierre**  
Faculté de médecine Professeur honoraire  
Avenue d'Ouchy 51  
1006 Lausanne 26 55 71

- Mahmoudian Mortéza**  
Faculté des lettres Professeur ordinaire  
Section de linguistique  
BFSH 2 - 1015 Lausanne 692 45 76  
Chemin de Pré-Fleuri 8  
1024 Ecublens 69149 36
- Mahmoudian-Renard Maryse**  
Faculté des lettres. Ecole de français  
moderne Suppléante  
BFSH 2 - 1015 Lausanne 692 45 15  
Pré-Fleuri 8  
1024 Ecublens
- Maignan Michel**  
Faculté des sciences Professeur associé  
Institut de minéralogie et de pétrographie  
BFSH 2 - 1015 Lausanne 692 48 63  
1261 Le Muids 022/66 26 78
- Maillard Gaston-François**  
Faculté de médecine Privat-docent  
Avenue de la Dôle 17  
1005 Lausanne 23 66 66  
Avenue de la Dôle 19  
1005 Lausanne 23 42 90
- Maire Jean-François**  
Faculté des lettres. Ecole de français  
moderne Lecteur  
BFSH 2 - 1015 Lausanne 692 45 17  
Chemin des Ecureuils 3  
1009 Pully 28 02 60
- Maire Jean-Claude**  
Faculté des sciences. Ecole de pharmacie  
Privat-docent  
BEP - 1015 Lausanne  
Chemin de Rueyres 1  
1092 Belmont s/ Lausanne
- Marazzi Christian B.**  
Faculté des SSP Suppléant  
Institut des sciences sociales et  
pédagogiques  
BFSH 2 - 1015 Lausanne 692 46 66  
Via Fontanella 3  
6833 Vacallo 092/43 68 12
- Marazzi Alfio**  
Faculté de médecine Privat-docent et  
agrégé  
Institut de médecine sociale et préventive  
Rue du Bugnon 17  
1005 Lausanne 313 20 20 / 20 03  
Avenue du Grey 38  
1004 Lausanne 37 36 00
- Marc Pierre**  
Faculté des SSP Professeur invité  
Institut des sciences sociales et  
pédagogiques  
BFSH 2 - 1015 Lausanne 692 46 69  
Crêt des Racines 2  
2035 Corcelles
- Marchand Jean-Jacques**  
Faculté des lettres Professeur  
extraordinaire  
Section d'italien  
BFSH 2 - 1015 Lausanne 692 45 37  
Rue Léon-Michaud 1  
1400 Yverdon-les-Bains 024/21 62 01
- Marclay Robert**  
Faculté des lettres. Ecole de français  
moderne Professeur honoraire  
"La Davounoise" Chemin des Ramiers 6  
1025 Saint-Sulpice 34 63 70 (691 92 40)
- Marco-Dutoit Mary-Louise**  
Faculté de médecine Privat-docent  
Chemin du Frêne 11  
1004 Lausanne 38 32 34  
Avenue du Léman 7  
1025 Saint-Sulpice 691 57 17
- Margot Pierre-André**  
Faculté de droit Professeur ordinaire.  
Directeur IPSC  
Institut de police scientifique et de  
criminologie Place du Château 3  
1005 Lausanne 316 38 91

<b>Marguerat Daniel</b>		<b>Martin Jean-Luc</b>	
Faculté de théologie Professeur ordinaire		Faculté de médecine Maître-assistant	
Institut des sciences bibliques		Institut de physiologie Rue du Bugnon 7	
BFSH 2 - 1015 Lausanne	692 44 83	1005 Lausanne	313 28 00 / 28 42
Avenue Davel 9		Rue du Bachet 8	
1004 Lausanne	37 37 07	1212 Grand-Lancy	022 / 794 18 86
Doyen de la Faculté de théologie		<b>Martin Philippe</b>	
BFSH 2 - 1015 Lausanne	692 44 71	EPFL Professeur	
<b>Marston Andrew</b>		Département de physique IPT-Ecublens	
Faculté des sciences. Ecole de pharmacie		1015 Lausanne	693 34 13
Agrégé		<b>Martini Alessandro</b>	
Inst. de pharmacognosie et phytochimie		Faculté des lettres Professeur invité	
BEP - 1015 Lausanne	692 28 69	Section d'italien	
Chemin du Salève 4		BFSH 2 - 1015 Lausanne	
1004 Lausanne	36 86 68	Route du Pré-Vert 1	
<b>Marthaler Michel</b>		1752 Villars-sur-Glâne	
Faculté des lettres Maître assistant		<b>Masnata François</b>	
Section de géographie		Faculté des SSP Professeur ordinaire	
BFSH 2 - 1015 Lausanne	692 48 40	Institut de science politique	
En Gourze		BFSH 2 - 1015 Lausanne	692 47 52/56
1603 Grandvaux	781 17 07	Bon-Abri	
<b>Martin Hilary</b>		1809 Fenil-sur-Vevey	921 14 03
Faculté des sciences Privat-docent		<b>Masson André</b>	
Institut de biologie et de physiologie		Faculté des sciences Privat-docent	
végétales Bâtiment de biologie		Laboratoire cantonal des denrées	
1015 Lausanne	692 24 26	alimentaires Les Croisettes	
Avenue de Montoie 41		1066 Epalinges	653 31 81
1007 Lausanne	26 80 44	Avenue de Bel-Air 91	
<b>Martin Antoine</b>		1814 La Tour-de-Peilz	944 15 02
Faculté de droit Professeur ordinaire		<b>Masson Henri</b>	
Institut d'études de droit international		Faculté des sciences Professeur ordinaire	
BFSH 1 - 1015 Lausanne	692 40 91/74	Institut de géologie paléontologie	
Chemin du Pâqueret 24 A		BFSH 2 - 1015 Lausanne	692 48 74
1025 Saint-Sulpice	691 44 19	La Mottaz	
<b>Martin Jean</b>		1143 Apples	800 35 68
Faculté de médecine Privat-docent et		<b>Masson Daniel</b>	
agrégé		Faculté de médecine Agrégé	
Service de la Santé publique et de la		Centre psychiatrique thérapeutique de jour	
Planification sanitaire Rue Cité-Devant		Rte du Signal 25	
1014 Lausanne	316 42 50	1018 Lausanne	313 31 68
La Ruelle 6		Les Barncrettes	
1026 Echandens	701 09 84	1095 Le Châtelard s/Lutry	39 24 42

<b>Masson-Ruffly Odette</b> Faculté de médecine Privat-docent Les Bannerettes 1095 Le Châtelard-sur-Lutry 39 24 42	<b>Mauël-Abetel Catherine</b> Faculté de médecine Suppléante Institut de génétique et de biologie microbiennes Rue César-Roux 19 1005 Lausanne 20 60 75 Chemin Isabelle-de-Montolieu 42 1010 Lausanne 652 40 50
<b>Mathe Hervé</b> Ecole des HEC professeur ordinaire BFSH 1 - 1015 Lausanne 692 40 18 Rue Nationale 89 F - 95000 Vauréal Cergy	<b>Maumary Serge</b> Faculté des sciences Professeur ordinaire Institut de mathématiques Collège propédeutique 1015 Lausanne 692 20 45 chemin des Vignes 15 1009 Pully 29 80 64
<b>Mathyer Jacques</b> Faculté de droit Professeur honoraire Rue Voltaire 14 1006 Lausanne 26 87 96	<b>Mauris Edouard</b> Faculté de théologie Professeur honoraire Chemin de Verney 7 1009 Pully 28 22 78
<b>Mattei Aurelio</b> Ecole des HEC Professeur ordinaire DEEP BFSH 1 - 1015 Lausanne 692 40 48 Chemin de Beau-Val 9 1012 Lausanne 653 29 96	<b>May Jacques</b> Faculté des lettres Professeur ordinaire "ad personam" Section de langues et civilisations orientales BFSH 2 - 1015 Lausanne 692 45 78 Avenue de Rumine 68 1005 Lausanne 312 90 44
<b>Matthey Emile</b> Faculté des sciences Professeur honoraire Route de la Conversion 26 1095 Lutry 39 35 09	<b>Mayer Joachim</b> Faculté des sciences. Ecole de pharmacie Agrégé Institut de pharmacie galénique et biopharmacie BEP - 1015 Lausanne 692 28 28 Chemin du Caudoz 3 1032 Romanel-sur-Lausanne 36 42 77
<b>Matthieu Jean-Marie</b> Faculté de médecine Professeur associé Service de pédiatrie du CHUV 1011 Lausanne-CHUV 314 25 70 Chemin des Ormeaux 41 1066 Epalinges 653 43 41	<b>Meister Jean-Jacques</b> EPFL Professeur Lab. de génie médical Champs-Courbes 1 1024 Ecublens 691 82 61
<b>Matzinger Heinrich</b> EPFL Professeur Département de mathématiques MA-Ecublens 1015 Lausanne 693 25 41/45 Avenue de Cour 155 1007 Lausanne 617 77 48	<b>Merbach André</b> Faculté des sciences Professeur ordinaire Institut de chimie minérale et analytique Place du Château 3 1005 Lausanne 316 38 00
<b>Mauël Jacques</b> Faculté de médecine Professeur ordinaire Institut de biochimie Chemin des Boveresses 1066 Epalinges 653 30 66/67 Chemin Isabelle-de-Montolieu 42 1010 Lausanne 652 40 50	

<b>Mercanton Jacques</b> Faculté des lettres Professeur honoraire Avenue du Denantou 13 1006 Lausanne 26 11 12	<b>Meyer Emile</b> Faculté de droit Professeur honoraire Avenue de Milan 4 1007 Lausanne 26 08 39
<b>Mercier Pierre</b> Faculté de droit Professeur extraordinaire Rue du Lion-d'Or 2 1003 Lausanne 22 18 45 Case postale 1000 Lausanne 2 312 18 44	<b>Meyer Michel</b> Faculté des lettres Professeur invité Section de philosophie BFSH 2 - 1015 Lausanne
<b>Merle Pierre</b> Faculté des SSP Maître assistant Institut de mathématiques appliquées aux sciences sociales BFSH 2 - 1015 Lausanne 692 47 15 Avenue de Beaulieu 25 c/o M. Danesi 1004 Lausanne	<b>Meyer Sylvain</b> Faculté de médecine Agrégé Hôpital de zone de Morges 1110 Morges 804 22 11 Route du Jorat 40 Montblésson 1000 Lausanne 27 784 10 80
<b>Mermilliod Jean-Claude</b> Faculté des sciences Agrégé Observatoire 1290 Chavannes-des-Bois 022/755 26 11 Ruelle des Moulins 11 1260 Nyon 022/61 19 19	<b>Meyer de Stadelhofen Camille</b> Faculté des sciences Professeur ordinaire Institut de géophysique BFSH 2 - 1015 Lausanne 692 48 87 1137 Yens-sur-Morges 800 40 83
<b>Mermod Nicolas</b> Faculté des sciences Privat-docent Institut de biologie animale Bâtiment de biologie 1015 Lausanne 692 25 03	<b>Micheli Jean-Léopold</b> Faculté de médecine Privat-docent et agrégé Service de pédiatrie du CHUV 1011 Lausanne-CHUV 314 25 59 Avenue de Rumine 64 1005 Lausanne 23 39 41
<b>Merz Willy</b> Faculté de médecine Professeur honoraire Rue de Lausanne 209 1096 Villette 799 25 26	<b>Miglioli Maurizio</b> Faculté des lettres Agrégé Section d'italien BFSH 2 - 1015 Lausanne 692 45 39 Chemin des Osches 15 1009 Pully 29 42 88
<b>Messant-Laurent Françoise</b> Faculté des SSP Suppléante Institut de sociologie des communications de masse BFSH 2 - 1015 Lausanne 692 47 60 Avenue de Milan 5 1007 Lausanne 26 58 53	<b>Mikdashy Zuhayr</b> Ecole des HEC Professeur ordinaire Institut de gestion bancaire et financière BFSH 1 - 1015 Lausanne 692 40 28 Avenue de la Dôle 17 1005 Lausanne 312 08 64
<b>Methée Pierre-Denis</b> Faculté des sciences Professeur honoraire Chemin du Salève 6 1004 Lausanne 37 33 33	<b>Milliet François</b> Faculté des sciences. Ecole de pharmacie Professeur honoraire Chemin Riand-Pré 40 1010 Lausanne 652 32 59

<b>Milman Miriam</b> Faculté des lettres Privat-docent Section d'histoire de l'art BFSH 2 - 1015 Lausanne 692 45 41 La Gatilliarde 1295 Tannay 022/76 30 73	<b>Moor Pierre</b> Faculté de droit Professeur ordinaire Institut de droit public BFSH 1 - 1015 Lausanne 692 40 58/60 Rue Cité-Derrière 3 1005 Lausanne 23 01 92
<b>Mimoun Hubert</b> Faculté des sciences Privat-docent	<b>Morel Christian</b> Faculté des sciences Maître assistant Institut de physique nucléaire BSP - 1015 Lausanne Av. d'Echallens 120 1004 Lausanne
<b>Mirimanoff René-Olivier</b> Faculté de médecine Professeur ordinaire Service de radiothérapie du CHUV 1011 Lausanne-CHUV 314 39 61 Avenue de Rumine 64 1005 Lausanne 20 44 40	<b>Morerod Jean-Daniel</b> Faculté des lettres Maître assistant Section d'histoire BFSH 2 - 1015 Lausanne 692 45 96 Avenue du 24-Janvier 6 1004 Lausanne 37 88 57
<b>Mirkovitch Velimir</b> Faculté de médecine Agrégé Division de chirurgie expérimentale du CHUV 1011 Lausanne-CHUV 314 22 76 Route des Martines 20 1052 Le Mont-sur-Lausanne 32 48 03	<b>Morerod-Fattebert Christine</b> Faculté de droit Agrégée BFSH 1 - 1015 Lausanne Av. du 24-Janvier 6 1004 Lausanne 37 88 57
<b>Molino Jean</b> Faculté des lettres Professeur ordinaire Section de français moderne et de littérature comparée BFSH 2 - 1015 Lausanne 692 45 33 Chemin du Russel 15 1025 Saint-Sulpice 021/691 44 54	<b>Moret Emmanuel</b> Faculté des sciences Suppléant Institut de chimie minérale et analytique Place du Château 3 1005 Lausanne 316 37 79 Grand Vigne 1302 Vufflens-la-Ville
<b>Molnar Miklos</b> Faculté des lettres Professeur honoraire Vermont 42 1202 Genève 022/734 70 53	<b>Morgenthaler Stephan</b> EPFL Professeur Département de mathématiques MA - Ecublens 1015 Lausanne 693 42 32/25 65
<b>Monnier Laurent</b> Faculté des SSP Professeur honoraire Rue de l'Hôtel de Ville 3 1204 Genève	<b>Mosimann François</b> Faculté de médecine Privat-docent et agrégé Service de chirurgie du CHUV 1011 Lausanne-CHUV 314 46 14 Les Deux-Vignerottes 1813 Saint-Saphorin 921 90 54
<b>Monnier Philippe</b> Faculté de médecine Privat-docent et agrégé Service d'O.R.L. du CHUV 1011 Lausanne - CHUV 314 46 40 Chemin du Village 20 1032 Romanel s/Lausanne 36 70 25	

<b>Mosimann Roger</b>		<b>Muller Jean-Pierre</b>	
Faculté de médecine Professeur honoraire		Faculté des SSP Suppléant	
La Paudèze Chemin de Volson		BFSH 2 - 1015 Lausanne	692 47 13
1009 Pully	28 65 56	En Ayuz	
		1114 Colombier	
<b>Mottas François</b>		<b>Müller Christian</b>	
Faculté des lettres Agrégé		Faculté de médecine Professeur honoraire	
Section des sciences de l'antiquité		1425 Onnens	024/71 15 18
BFSH 2 - 1015 Lausanne	692 45 49		
Ch. du Vigneron 18		<b>Munafo Alain</b>	
1009 Pully	28 42 00	Faculté des sciences. Ecole de pharmacie	
		Suppléant	
<b>Mottaz Arlette</b>		BEP - 1015 Lausanne	
Faculté des SSP Suppléante		Le Genevrey	
Institut d'anthropologie et de sociologie		1501 Les Thioleyres	
BFSH 2 - 1015 Lausanne	692 47 02		
Sentier des Communs 1		<b>Munari Silvio</b>	
1807 Bionay	943 45 47	Ecole des HEC Professeur ordinaire	
		INFORGE	
<b>Mudry Philippe</b>		BFSH 1 - 1015 Lausanne	692 41 13
Faculté des lettres Professeur ordinaire		Avenue de Croix-de-Rive 6	
Section des sciences de l'antiquité		1028 Préverenges	
BFSH 2 - 1015 Lausanne	692 45 50		
Montolivet 28		<b>Mustaki Guy</b>	
1006 Lausanne	617 92 28	Faculté de droit Suppléant	
		IRAL	
<b>Müller Gino</b>		BFSH 1 - 1015 Lausanne	
Faculté des sciences Privat-docent		Rue de la Gare 9	
Directeur du Musée botanique cantonal		1009 Pully	
Avenue de Cour 14 bis		<b>Mutter Manfred</b>	
1007 Lausanne	26 24 09	Faculté des sciences Professeur ordinaire	
Chemin des Bancels 6		Institut de chimie organique	
1004 Lausanne	37 42 47	Rue de la Barre 2	
		1005 Lausanne	316 37 20
<b>Muller Georges</b>		Chemin de la Venoge 9	
Faculté de droit Professeur extraordinaire		1028 Préverenges	802 11 47
BFSH 1 - 1015 Lausanne	692 40 81		
Montbenon 2		<b>N</b>	
1003 Lausanne	23 63 64		
		<b>Naef Andreas-Paul</b>	
<b>Müller Denis</b>		Faculté de médecine Professeur honoraire	
Faculté de théologie Professeur ordinaire		Chemin de Villardin 12	
BFSH 2 - 1015 Lausanne	692 44 75	1009 Pully	29 52 08
Rue de l'Oriette 1			
2000 Neuchâtel	038/24 13 78		

<b>Narakas Algimantas</b> Faculté de médecine Professeur associé Clinique de Longeraie Avenue de la Gare 9 1003 Lausanne 20 33 01/04 Ch. du Praz Buchilly 101 1000 Lausanne 25 784 36 36	<b>Nicollrat-Gillard Martine</b> Faculté des lettres. Ecole de français moderne Lectrice BFSH 2 - 1015 Lausanne 692 45 22 Chemin du Clos 1302 Vufflens-la-Ville 701 39 30
<b>Neftci Salih N.</b> Ecole des HEC Professeur invité DEEP BFSH 1 - 1015 Lausanne	<b>Nilles Delia</b> Ecole des HEC Suppléante DEEP, CREA BFSH 1 - 1015 Lausanne
<b>Neschke Ada</b> Faculté des lettres Professeur ordinaire Section de philosophie BFSH 2 - 1015 Lausanne	<b>Niqueux Michel</b> Faculté des lettres Professeur invité Section des langues et civilisations slaves BFSH 2 - 1015 Lausanne
<b>Neumayer Karl</b> Faculté de droit Professeur honoraire Chemin du Moléson 10 1012 Lausanne 22 65 97	<b>Nuesch Peter</b> EPFL Professeur Département de mathématiques MA-Ecublens 1015 Lausanne 693 25 92/65 16, Parc de la Rouvraie 1018 Lausanne 37 13 55
<b>Nicod Louis</b> Faculté de médecine Professeur honoraire Avenue de la Gare 26 1003 Lausanne 22 04 21 Chemin du Levant 15 1005 Lausanne 22 04 20	<b>Nussberger Jürg</b> Faculté de médecine Privat-docent Division d'hypertension du Département de médecine interne 1011 Lausanne-CHUV 314 57 25 / 26 Chemin de la Colline 28 1093 La Conversion 39 29 04
<b>Nicod Pascal</b> Faculté de médecine Professeur ordinaire Service de médecine interne "B" Département de médecine interne 1011 Lausanne-CHUV 314 47 00 Av. C.-F. Ramuz 47 1009 Pully 29 51 90	<b>O</b>
<b>Nicolas Georges</b> Faculté des SSP Professeur extraordinaire Institut de recherches interdisciplinaires BFSH 2 - 1015 Lausanne 692 47 33	<b>Oberson Roland</b> Faculté de médecine Privat-docent Centre d'imagerie diagnostique Grand-Chêne 8 bis 1003 Lausanne 20 22 32/33 Route de Lavaux 296 1095 Lutry 39 49 02
<b>Nicolet Daniel</b> Faculté des lettres Suppléant Section de philosophie BFSH 2 - 1015 Lausanne Rue Curtat 10 1005 Lausanne	



**Odartchenko Nicolas**

Faculté des sciences. Ecole de pharmacie  
 Professeur extraordinaire  
 ISREC Chemin des Boveresses  
 1066 Epalinges 652 23 33  
 Chemin de Beau-Val 9  
 1012 Lausanne 652 40 73

**Oettli Simone**

Faculté des lettres Suppléante  
 Section d'anglais  
 BFSH 2 - 1015 Lausanne 692 45 89

**Ojanguren Manuel**

Faculté des sciences Professeur ordinaire  
 Institut de mathématiques  
 Collège propédeutique  
 1015 Lausanne 692 20 36  
 Route de la Plaine 5  
 1022 Chavannes 691 74 83

**Olivier Raymond**

Faculté des sciences Professeur ordinaire  
 Institut de géophysique  
 BFSH 2 - 1015 Lausanne 692 48 83  
 La Mottaz 12  
 1143 Apples 800 43 03

**Onde Henri**

Faculté des lettres Professeur honoraire  
 Constellations de Fabron  
 Boulevard Napoléon III, 68  
 F-06200 Nice 00339/383 76 13

**Oulès Firmin**

Faculté de droit Professeur honoraire  
 Chemin d'Orzens 39  
 1095 Lutry 39 55 72

**Overmeer Roelof**

Faculté des lettres Suppléant  
 Section d'anglais  
 BFSH 2 - 1015 Lausanne 692 46 17  
 Villa Memlinc  
 1892 Lavey-Village

**P****Paccaud Fred**

Faculté de médecine Professeur ordinaire  
 Institut de médecine sociale et préventive  
 Rue du Bugnon 17  
 1005 Lausanne 313 20 20 / 20 29  
 Avenue des Alpes 26  
 1006 Lausanne 23 10 49  
 Vice-recteur  
 BRA - 1015 Lausanne

**Palmade Guy**

Faculté des SSP Professeur honoraire  
 Av. Charles de Gaulle 61  
 F - 92200 Neuilly s/Seine

**Pandazis-Ruder Anne-Christine**

Faculté des lettres. Ecole de français  
 moderne Suppléante  
 BFSH 2 - 1015 Lausanne 692 45 15  
 Place de la Croix-Blanche 7  
 1066 Epalinges 784 34 54

**Pannatier André**

Faculté des sciences. Ecole de pharmacie  
 Privat-docent  
 Service de pharmacie du CHUV  
 1011 Lausanne-CHUV 314 34 63/65  
 Chemin de l'Esplanade 30  
 1052 Le Mont-sur-Lausanne 633 39 69

**Papadopoulos Ioannis**

Faculté des SSP Professeur ordinaire  
 Institut de science politique  
 BFSH 2 - 1015 Lausanne 692 47 47  
 Rue Jean-Louis Hugon 9  
 1205 Genève

**Papini Giovanni**

Faculté des lettres Professeur ordinaire  
 Section d'italien  
 BFSH 2 - 1015 Lausanne 692 45 38  
 Avenue Warnery 6  
 1007 Lausanne 26 30 72

<b>Paravicini Bagliani Agostino</b> Faculté des lettres Professeur ordinaire Section d'histoire BFSH 2 - 1015 Lausanne 692 45 96 Chemin de Rietz 13 1030 Bussigny 701 36 45	<b>Payot Maurice</b> Faculté de médecine Privat-docent et agrégé Service de pédiatrie du CHUV 1011 Lausanne-CHUV 314 42 26/ 42 38 Chemin du Polny 25 1066 Epalinges 32 87 33
<b>Parriaux Aurèle</b> Faculté des sciences Privat-docent Laboratoire de géologie EPFL GC Ecublens 1015 Lausanne 693 23 55 Avenue Reymondin 13 1041 Bretigny 731 30 46	<b>Pécoud Alain</b> Faculté de médecine Professeur ordinaire Policlinique médicale Rue César-Roux 19 1005 Lausanne 20 34 41 Petit Clos 5 1012 Pully 29 55 39
<b>Paschoud Anne-Christine</b> Faculté de droit Maître assistant Institut de droit français BFSH 1 - 1015 Lausanne 692 40 80 Petit Veytaux 1 1820 Veytaux 963 04 13	<b>Peitrequin Raymond</b> Faculté des lettres Agrégé Section d'anglais BFSH 2 - 1015 Lausanne 692 45 92 Chemin de Bellevue 15 1110 Morges 801 67 61
<b>Paschoud François</b> Faculté des lettres Professeur invité Section de latin BFSH 2 - 1015 Lausanne Chemin Aux-Folies 6 1293 Bellerive	<b>Pelet Paul-Louis</b> Faculté des SSP Professeur honoraire Chemin du Réservoir 8 1012 Lausanne 652 43 24
<b>Pasquier Jacques</b> Ecole des HEC Professeur extraordinaire BFSH 1 - 1015 Lausanne 692 40 07 Chemin de la Forêt 2 1752 Villars-sur-Glâne 037/42 32 53	<b>Pelet Vincent</b> Faculté de droit Maître assistant BFSH 1 - 1015 Lausanne 692 40 76 Chemin de la Coudrette 17 1012 Lausanne
<b>Patthey François</b> Faculté des sciences Maître assistant Institut de physique expérimentale BSP - 1015 Lausanne 692 23 29 Ch. Verdonnet 18 1012 Lausanne	<b>Pelet Bernard</b> Faculté de médecine Privat-docent et agrégé Service de pédiatrie du CHUV 1011 Lausanne-CHUV 314 40 24 Rue du Midi 7 1003 Lausanne 23 47 43
<b>Paunier Daniel</b> Faculté des lettres Professeur ordinaire Institut d'archéologie et d'histoire ancienne BFSH 2 - 1015 Lausanne 692 45 46 Chemin de l'Étang 43 1219 Châtelaine 022/796 02 56	<b>Peringer Paul</b> EPFL Professeur Institut du génie de l'environnement - génie biologique 1015 Lausanne CH-Ecublens 693 4725/1 Route de Genève 56 d 1028 Préverenges 801 04 16

<b>Pernet Jean-Jacques</b> Faculté des sciences Agrégé Institut de biologie et de physiologie végétales Bâtiment de biologie 1015 Lausanne 692 24 22 Chemin de Longeraie 7 1006 Lausanne 20 68 20	<b>Peter Eric</b> Faculté de théologie Professeur honoraire Rue du Lignolat 36 1170 Aubonne 808 58 48
<b>Perret Claude</b> Faculté de médecine Professeur ordinaire Service des soins intensifs Département de médecine interne 1011 Lausanne-CHUV 314 46 94 Chemin de la Joliette 6 1006 Lausanne 617 66 36	<b>Peters Georges</b> Faculté de médecine Professeur honoraire Avenue de Valmont 16 1010 Lausanne 652 79 26
<b>Perrin Laurent</b> Faculté des lettres Maître assistant Section de français moderne et de littérature comparée BFSH 2 - 1015 Lausanne 692 45 32 Rue Louis Meyer 21 1800 Vevey 022/45 54 21	<b>Petoud Isabelle</b> Ecole des HEC Suppléante BFSH 1 - 1015 Lausanne 692 41 35 Avenue Dapples 22 1006 Lausanne 26 52 67
<b>Perrin Georges</b> Faculté de droit Professeur honoraire L'Orégone 1083 Mézières 903 16 62	<b>Pettavel Jacques</b> Faculté de médecine Professeur honoraire Route de la Croix 49 1095 Lutry 39 55 70
<b>Perrin Jacques</b> Ecole des HEC Professeur invité BFSH 1 - 1015 Lausanne 692 40 07 Avenue de la République 79 F-75543 Paris Cedex 11	<b>Pexieder Tomas</b> Faculté de médecine Professeur associé Institut d'histologie et d'embryologie Rue du Bugnon 9 1005 Lausanne 313 29 99 / 29 52 Les Terrasses 1603 Chenaux 799 12 23
<b>Perroud Jean-Pierre</b> Faculté des sciences Agrégé Institut de physique nucléaire BSP - 1015 Lausanne 692 23 66 Av. de Floréal 1 1024 Ecublens	<b>Pfeifer Hans-Rudolf</b> Faculté des sciences Professeur associé Institut de minéralogie et de pétrographie BFSH 2 - 1015 Lausanne 692 48 33 Chemin des Vignes-d'Argent 2 1004 Lausanne 24 44 80
<b>Pescia Graziano</b> Faculté de médecine Professeur ordinaire Division autonome de génétique médicale du CHUV 1011 Lausanne-CHUV 314 25 72 En Chantemerle 1132 Lully 801 27 63	<b>Pfersich-François Hélène</b> Faculté des lettres. Ecole de français moderne Lectrice et suppléante BFSH 2 - 1015 Lausanne 692 45 15 1042 Assens 617 59 61
	<b>Pidoux Jean-Yves</b> Faculté des SSP Maître assistant Institut de sociologie des communications de masse BFSH 2 - 1015 Lausanne 692 46 73 Eglantine 3 1006 Lausanne 23 80 75

<b>Pierrehumbert Blaise</b> Faculté des SSP Privat-docent Institut de psychologie BFSH 2 - 1015 Lausanne Route de St-Cergue 96 1260 Nyon (022) 61 76 30	<b>Pithon Rémy</b> Faculté des lettres. Ecole de français moderne Lecteur et suppléant BFSH 2 - 1015 Lausanne 692 45 23 1165 Allaman 807 33 62
<b>Pigneur Yves</b> Ecole des HEC Professeur ordinaire INFORGE BFSH 1 - 1015 Lausanne 692 41 56 Chemin du Stand 22 1024 Ecublens 691 40 37	<b>Plattner Eric</b> EPFL Professeur Institut de génie chimique Ecublens 1015 Lausanne 693 31 71/75 Jurastrasse 18 4411 Seltisberg 061/911 99 05
<b>Piguet Jean-Claude</b> Faculté des lettres Professeur honoraire Rue César-Roux 9 1005 Lausanne 23 55 35	<b>Poncet Jean</b> Faculté des sciences Professeur ordinaire Institut de mathématiques Collège propédeutique 1015 Lausanne 692 20 41 Chemin de Lallex 1603 Grandvaux 799 24 68
<b>Pilet Paul-Emile</b> Faculté des sciences Professeur ordinaire Institut de biologie et de physiologie végétales Bâtiment de biologie 1015 Lausanne 692 24 17 Avenue Reymondin 13 1009 Pully 28 64 39	<b>Pooley Harold</b> Faculté de médecine Agrégé Institut de génétique et de biologie microbiennes Rue César-Roux 19 1005 Lausanne 20 60 75 1891 Les Evouettes 025 / 81 22 37
<b>Pini Giuseppe O.</b> Faculté des lettres Suppléant Institut de géographie BFSH 2 - 1015 Lausanne 692 45 06 Chemin des Marais 79 1255 Veyrier (022) 784 00 45	<b>Porret Jean-Michel</b> Faculté de médecine Agrégé Service de psychiatrie de l'enfant et de l'adolescent Rue du Bugnon 23 1005 Lausanne 313 23 00 Bld de Grancy 20 1006 Lausanne 26 31 41
<b>Piotet Paul</b> Faculté de droit Professeur honoraire Chemin du Val d'Or 10 1009 Pully 28 90 08	<b>Portmann Luc</b> Faculté de médecine Agrégé Division d'endocrinologie et de biochimie clinique du Dpt. de médecine interne 1011 Lausanne-CHUV 314 46 80 Ch. des Fauconnières 15 1012 Lausanne 652 98 80
<b>Piotet Denis</b> Faculté de droit Professeur ordinaire BFSH 1 - 1015 Lausanne 43 chemin de Rochettaz 1009 Pully 28 20 11	<b>Poudret Jean-François</b> Faculté de droit Professeur ordinaire Institut de droit judiciaire BFSH 1 - 1015 Lausanne 692 40 53 1134 Vufflens-le-Château 801 19 22
<b>Pithon Marianne</b> Faculté des lettres. Ecole de français moderne Lectrice BFSH 2 - 1015 Lausanne 692 45 23 1165 Allaman 807 33 62	

**Poulain-Godefroy Odile**  
 Faculté de médecine Maître-assistant  
 Institut de biochimie  
 Chemin des Boveresses  
 1066 Epalinges 653 30 66/67  
 Ch. du Pré d'Yverdon 6  
 1066 Epalinges 784 05 09

**Probst André-R.**  
 Ecole des HEC Professeur extraordinaire  
 INFORGE  
 BFSH 1 - 1015 Lausanne 692 40 38  
 Unter Allmend 8  
 8702 Zollikon 01/391 37 67

**Prod'hom Louis-Samuel**  
 Faculté de médecine Professeur honoraire  
 Direction générale du CHUV  
 1011 Lausanne-CHUV 314 42 83  
 Clé des Champs Chantemerle  
 1807 Blonay 943 12 37

**Prod'hom Blaise**  
 Faculté des Sciences et Faculté de  
 médecine Maître-assistant  
 Institut de physiologie Rue du Bugnon 7  
 1005 Lausanne 313 28 00  
 Chemin de la Bérée  
 1010 Lausanne 653 86 09

**Py Albert**  
 Faculté des lettres Professeur invité  
 CRLR Bâtiment central  
 1015 Lausanne  
 Rue Monnier 7  
 1206 Genève

## Q

**Quattropani Antonio**  
 EPFL Professeur  
 Institut de physique théorique  
 PH-Ecublens  
 1015 Lausanne 693 34 11/15  
 5, Grand'Rue  
 1180 Rolle 825 33 81

## R

**Racine Jean-Bernard**  
 Faculté des lettres et Ecole des HEC  
 Professeur ordinaire  
 Institut de géographie  
 BFSH 2 - 1015 Lausanne 692 45 66  
 Avenue du Grey 16  
 1004 Lausanne 36 34 07

**Raddatz Eric**  
 Faculté des Sciences et Faculté de  
 médecine Privat-docent et suppléant  
 Institut de physiologie Rue du Bugnon 7  
 1005 Lausanne 313 28 00 / 28 12  
 Chemin du Devin 47  
 1012 Lausanne 653 23 18

**Rapp Jean-Marc**  
 Faculté de droit Professeur ordinaire  
 BFSH 1 - 1015 Lausanne 692 40 84  
 Chemin des Fauconnières 5  
 1012 Lausanne 32 68 41

**Rappaz Jacques**  
 EPFL Professeur  
 Département de mathématiques  
 MA - Ecublens  
 1015 Lausanne 693 25 40/55

**Ravussin Patrick**  
 Faculté de médecine Privat-docent et  
 agrégé  
 Service d'anesthésiologie du CHUV  
 1011 Lausanne-CHUV 314 45 77  
 Chemin d'Orzens 51  
 1095 Lutry 39 12 08

**Réalini Sandro**  
 Faculté de médecine Agrégé  
 Hôpital de Mendrisio  
 6850 Mendrisio 091/48 01 01  
 Via Dobbie 10  
 6924 Sorengo 091/54 22 33

<b>Regli Franco</b> Faculté de médecine Professeur ordinaire Service de neurologie du CHUV 1011 Lausanne-CHUV 314 45 95 Chemin de la Crausaz 9 1066 Epalinges 784 21 58	<b>Reymond Claude</b> Ecole des HEC Professeur invité Case postale 3633, Grand-Chêne 5 1002 Lausanne 20 68 51
<b>Reichler Claude</b> Faculté des lettres Professeur ordinaire Section de français moderne et de littérature comparée BFSH 2 - 1015 Lausanne 692 45 31 Rue des Charmilles 5 1203 Genève 022/45 46 30	<b>Reymond Philippe</b> Faculté de droit Maître assistant BFSH 1 - 1015 Lausanne 312 12 13 Chemin de la Riaz 24 bis 1026 Echandens 701 34 19
<b>Renaud Philippe</b> Faculté des sciences Maître assistant Institut de chimie organique Collège propédeutique 1015 Lausanne 692 20 88 Avenue de Morges 41 1004 Lausanne 25 44 82	<b>Reymond Claudine</b> Faculté des lettres. Ecole de français moderne Lectrice BFSH 2 - 1015 Lausanne 692 45 13 Chemin de la Dranse 11 1004 Lausanne 37 73 21
<b>Renken Albert</b> EPFL Professeur Institut de génie chimique CH - Ecublens 1015 Lausanne 693 31 81/85 Chemin des Charmilles 46 1025 Saint-Sulpice 691 44 46	<b>Reymond Philippe</b> Faculté de droit Suppléant IRAL BFSH 1 - 1015 Lausanne Avenue Ste-Luce 18 1001 Lausanne
<b>Reuse François</b> EPFL Chargé de cours Département de physique IPE-Ecublens 1015 Lausanne 693 33 37	<b>Richner Heinz</b> Faculté des sciences Privat-docent Institut de zoologie et d'écologie animale Bâtiment de biologie 1015 Lausanne 692 24 52
<b>Rey-Stocker Irmi</b> Faculté de médecine Agrégée Avenue Mercier-de-Molin 2 3960 Sierre 027/55 03 92 Sous l'Eglise 3968 Veyras/Sierre 027/55 69 69	<b>Richterich René</b> Faculté des lettres. Ecole de français moderne Professeur ordinaire BFSH 2 - 1015 Lausanne 692 45 16 Rue de l'Evoles 53 2000 Neuchâtel 038/24 35 48
<b>Reymond Bernard</b> Faculté de théologie Professeur ordinaire Institut romand de pastorale BFSH 2 - 1015 Lausanne 692 44 77 Avenue C.-F.-Ramuz 100 1009 Pully 28 50 33	<b>Rieben Henri</b> Ecole des HEC Professeur honoraire Centre de recherches européennes Ferme de Dorigny 1015 Lausanne Sur-le-Mouret 1066 Epalinges 784 34 60

<b>Rieben Pierre-André</b> Faculté des lettres Suppléant Section de français moderne et de littérature comparée BFSH 2 - 1015 Lausanne Avenue Senalèche 1009 Pully	<b>Rivier Denis</b> Faculté de médecine Agrégé Institut de biochimie Chemin des Boveresses 1066 Epalinges 653 30 66/67 Villa "Grand-Champ" Chemin de la Rueyre 2 1008 Jouxkens 635 80 24
<b>Riederer Beat</b> Faculté de médecine Suppléant Institut d'anatomie Rue du Bugnon 9 1005 Lausanne 313 29 00/29 08 Le Grand Chemin 59 1066 Epalinges 784 30 20	<b>Rivier Jean-Louis</b> Faculté de médecine Professeur honoraire Rue du Midi 3 1003 Lausanne 23 94 94 "Le Vieux-Jouxkens" 1008 Jouxkens-Mézery 34 38 74
<b>Rimington Edward William</b> Ecole des HEC Agrégé BFSH 1 - 1015 Lausanne 692 41 02 Chemin de la Petite-Source 1 1010 Lausanne 653 30 00	<b>Roch-Ramel Françoise</b> Faculté de médecine Suppléante Institut de pharmacologie & de toxicologie Rue du Bugnon 27 1005 Lausanne 313 27 00/27 07 Route de Genève 14 1028 Préverenges 801 31 02
<b>Rinderer Léo</b> Faculté des sciences Professeur ordinaire "ad personam" Institut de physique expérimentale BSP - 1015 Lausanne 692 23 20 Avenue de Valmont 16 1010 Lausanne 652 65 12	<b>Rosselet Philippe</b> Faculté des sciences Professeur associé Institut de physique nucléaire BSP - 1015 Lausanne 692 23 67 Avenue Victor-Ruffly 43 1012 Lausanne 653 00 54
<b>Rivier Dominique</b> Faculté des sciences Professeur honoraire Chemin de l'Oche 1008 Jouxkens 634 95 31	<b>Rosset François</b> Faculté des lettres. Ecole de français moderne Lecteur BFSH 2 - 1015 Lausanne 692 45 15 Avenue de Cour 155 1007 Lausanne 617 03 28
<b>Rivier Jean-Marc</b> Ecole des HEC Professeur extraordinaire BFSH 1 - 1015 Lausanne 692 41 23 Montbenon 2 1003 Lausanne 312 67 15	<b>Rossier Bernard</b> Faculté de médecine Professeur ordinaire Institut de pharmacologie & de toxicologie Rue du Bugnon 27 1005 Lausanne 313 27 00/27 40 Rte du Signal En Genevrey 1603 Grandvaux 799 35 31
<b>Rivier Laurent</b> Faculté des sciences et Faculté de médecine Privat-docent et agrégé Institut de médecine légale Rue du Bugnon 21 1005 Lausanne 313 21 61 Chemin des Corjons 29 1052 Le Mont-sur-Lausanne 32 22 41	

<b>Roten Michel</b>		<b>Roulet Michel</b>	
Faculté des lettres Professeur associé		Faculté de médecine Privat-docent et	
Institut de géographie		agrégé	
BFSH 2 - 1015 Lausanne	692 46 16	Service de pédiatrie	
La Muraz		1011 Lausanne-CHUV	314 46 64
1950 Sion	027/25 32 64	Ch. du Mottier 44	
<b>Roth Charles</b>		1052 Le Mont-sur-Lausanne	652 05 65
Faculté des lettres Professeur honoraire		<b>Rubattel Masnata Claire</b>	
Avenue du Château 23		Faculté des SSP Privat-docent	
1008 Prilly	634 88 12	Institut des sciences sociales et	
<b>Rothen François</b>		pédagogiques	
Faculté des sciences Professeur ordinaire		BFSH 2 - 1015 Lausanne	
Institut de physique expérimentale		Bon-Abri	
BSP - 1015 Lausanne	692 23 83	1809 Fenil-sur-Vevey	921 14 03
Chemin des Ormeaux 36		<b>Rüedi Bernard</b>	
1066 Epalinges	653 57 20	Faculté de médecine Professeur associé	
<b>Rouiller Grégoire</b>		Hôpital des Cadolles	
Faculté de théologie Professeur invité		2000 Neuchâtel	038/22 91 10
Faculté de théologie		Chemin des 4-Ministraux 21	
BFSH 2 - 1015 Lausanne		2000 Neuchâtel	038/24 72 13
Institut biblique		<b>Ruedin Roland</b>	
Miséricorde		Ecole des HEC Professeur extraordinaire	
1700 Fribourg		BFSH 1 - 1015 Lausanne	692 41 23
<b>Rouiller Eric</b>		Rue J.-J.-Lallemand 5	
Faculté de médecine Privat-docent		2000 Neuchâtel	038/24 60 20
Chemin des Fontannins 22		<b>Ruffieux Roland</b>	
1066 Epalinges	32 88 55	Faculté des SSP Professeur honoraire	
<b>Rouiller Yolande</b>		Chemin des Kybourg 3	
Faculté de médecine Suppléante		1700 Fribourg	037/28 10 38
Institut de biochimie		<b>Rumpf Louis</b>	
Chemin des Boveresses		Faculté de théologie Professeur honoraire	
1066 Epalinges	653 30 66/67	Avenue Vinet 29	
Chemin des Fontannins 22		1004 Lausanne	37 96 11
1066 Epalinges	32 88 55	<b>Rusconi Baptiste</b>	
<b>Roulet Raymond</b>		Ecole des HEC Professeur extraordinaire	
Faculté des sciences Professeur ordinaire		BFSH 1 - 1015 Lausanne	692 41 23
Institut de chimie minérale et analytique		Avenue des Cerisiers 11	
Place du Château 3		1009 Pully	28 19 62 ou 20 29 51
1005 Lausanne	316 37 81 (692 20 85)		
Chemin du Russel 1B			
1025 Saint-Sulpice	691 92 26		



<b>S</b>	
<b>Saada El Hadi</b>	
Faculté des SSP Suppléant	
Institut de psychologie	
BFSH 2 - 1015 Lausanne	
Rue Caroline 28	
1227 Les Acacias	
<b>Sadeghi Hossein</b>	
Faculté de médecine Professeur ordinaire	
Service de chirurgie cardio-vasculaire du CHUV	
1011 Lausanne-CHUV	314 46 07/08
Chemin Raiavoiaz 3	
1026 Montblésson	784 35 66
<b>Saegesser Frédéric</b>	
Faculté de médecine Professeur honoraire	
"Les Toches"	
1148 L'Isle	864 51 71
<b>Sahli Roland</b>	
Faculté de médecine Maître-assistant	
Institut de microbiologie du CHUV	
Rue du Bugnon 44	
1011 Lausanne-CHUV	314 23 40
Chemin des Fauconnières 15	
1012 Lausanne	33 40 19
<b>Salem Gérard</b>	
Faculté de médecine Privat-docent et agrégé	
Service de psychiatrie adulte A	
Hôpital de Cery	
1008 Prilly	643 61 11
Avenue C.-F. Ramuz 26	
1009 Pully	28 75 00
<b>Salomon Jean-Luc</b>	
Faculté des sciences. Ecole de pharmacie	
Professeur associé	
BEP - 1015 Lausanne	
Chemin de Gilly 1 D	
1212 Grand-Lancy	022/92 66 44
<b>Sandoz Claude</b>	
Faculté des lettres Professeur	
extraordinaire	
Section de linguistique	
BFSH 2 - 1015 Lausanne	692 45 78
Rue de la Villette 32	
1400 Yverdon	024 22 05 38
<b>Sandoz Suzette</b>	
Faculté de droit Professeur ordinaire	
BFSH 1 - 1015 Lausanne	692 41 86
Chemin des Plateires 1	
1009 Pully	28 82 02
<b>Saraga Emilia</b>	
Faculté de médecine Agrégée	
Institut de pathologie Rue du Bugnon 25	
1011 Lausanne-CHUV	313 22 53
Avenue du Temple 21	
1012 Lausanne	33 34 96
<b>Saudan Yves</b>	
Faculté de médecine Professeur ordinaire	
Service de rhumatologie, médecine	
physique et réhabilitation	
1011 Lausanne-CHUV	314 56 35
Chemin du Bois-de-l'Hôpital 11	
1052 Le Mont-sur-Lausanne	33 19 63
<b>Saugy Catherine</b>	
Faculté des lettres. Ecole de français	
moderne Lectrice	
BFSH 2 - 1015 Lausanne	692 45 22
Chemin de la Bruyère 2	
1020 Renens	635 45 92
<b>Savary Marcel</b>	
Faculté de médecine Professeur honoraire	
Rue Neuve 10	
1400 Yverdon	024/21 48 04
<b>Savolainen Heikki</b>	
Faculté de médecine Professeur ordinaire	
Institut de médecine et d'hygiène du	
travail Rue du Bugnon 19	
1005 Lausanne	313 21 21
Ch. de Chantemerle 13 ter	
1010 Lausanne	32 52 38

<b>Scazziga Bianca</b>		<b>Schiltknecht Wilfred</b>	
Faculté de médecine Professeur honoraire		Faculté des lettres Professeur associé	
Rue Bellefontaine 2		Section d'allemand	
1003 Lausanne	312 07 01	BFSH 2 - 1015 Lausanne	692 45 83
Rue du Midi 12		Grand-Praz 9	
1003 Lausanne	22 21 71	1012 Lausanne	28 73 17
<b>Schaller François</b>		<b>Schlosser Manfred</b>	
Faculté de droit Professeur honoraire		Faculté des sciences Professeur ordinaire	
Chemin de Clair-Matin 1		Institut de chimie organique	
1066 Epalinges	784 19 82	Rue de la Barre 2	
<b>Schärlig Alain</b>		1005 Lausanne	316 37 00
Ecole des HEC Professeur extraordinaire		Avenue du Parc-de-la-Rouvraie 24	
BFSH 1 - 1015 Lausanne	692 40 07	1018 Lausanne	37 51 32
Chemin de Calabry 19		<b>Schmid Pierre</b>	
1233 Bernex	022/757 29 46	Faculté des lettres Professeur honoraire	
<b>Schelling Jean-Louis</b>		Boulevard de Grancy 23	
Faculté de médecine Professeur ordinaire		1006 Lausanne	26 67 88
Division de pharmacologie clinique		<b>Schmidt Pierre-Michel</b>	
Département de médecine interne		Faculté de médecine Agrégé	
1011 Lausanne-CHUV	314 47 53	Labo central d'hématologie du CHUV,	
Chemin de Verdonnet 10		Div. d'hématologie, Dpt médecine interne	
1010 Lausanne	652 88 12	1011 Lausanne-CHUV	314 46 72
<b>Schenk Françoise</b>		Chemin du Pré-d'Yverdon 12	
Faculté des SSP Professeur associé		1066 Epalinges	784 05 85
Institut de psychologie		<b>Schneider Wolf-Dieter</b>	
BFSH 2 - 1015 Lausanne		Faculté des sciences Professeur ordinaire	
Rue St-Etienne 5		Institut de physique expérimentale	
1005 Lausanne		BSP - 1015 Lausanne	692 23 21
<b>Schenk Françoise</b>		3, Cité-Derrière	
Faculté de médecine Suppléante		1005 Lausanne	20 85 21
Institut de physiologie Rue du Bugnon 7		<b>Schneider Pierre-Bernard</b>	
1005 Lausanne	313 28 00/28 30	Faculté de médecine Professeur honoraire	
Rue Saint-Etienne 5		Avenue du Général-Guisan 19	
1005 Lausanne	312 53 66	1009 Pully	28 15 41 ou 28 15 33
<b>Schild Laurent</b>		<b>Schnyder Pierre</b>	
Faculté de médecine Suppléant		Faculté de médecine Professeur ordinaire	
Institut de pharmacologie & de		Service de radiodiagnostic du CHUV	
toxicologie Rue du Bugnon 27		1011 Lausanne-CHUV	314 45 85
1005 Lausanne	313 27 00	Chemin de Chamblandes 7	
		1009 Pully	29 99 79

<b>Schönenberger Norbert</b> Faculté de médecine Suppléant Institut d'anatomie Rue du Bugnon 9 1005 Lausanne 313 29 00/28 88 Chemin Isabelle-de-Montolieu 29 1010 Lausanne 652 71 93	<b>Schwander Dominique</b> Faculté de médecine Privat-docent Service d'anesthésiologie et de réanimation Hôpital cantonal 1700 Fribourg 037/82 21 21 Petite Fin 7 1752 Villars-sur-Glâne 037/24 71 70
<b>Schorderet Michel</b> Faculté des sciences. Ecole de pharmacie Suppléant BEP - 1015 Lausanne 692 28 41 1261 Genolier 022/66 13 28	<b>Schwartz Jean-Jacques</b> Ecole des HEC Professeur ordinaire DEEP BFSH 1 - 1015 Lausanne 692 40 41 Avenue des Alpes 4 1006 Lausanne 312 65 28
<b>Schrenzel Max</b> Faculté des sciences. Ecole de pharmacie Professeur associé BEP - 1015 Lausanne Chemin des Merles 42 1213 Onex 022/792 33 09	<b>Schwarz Alexander</b> Faculté des lettres Professeur assistant Section d'allemand BFSH 2 - 1015 Lausanne 692 45 83 Avenue Vinet 24 1004 Lausanne 36 09 83
<b>Schurmans Marie-Noëlle</b> Faculté des SSP Suppléante Institut des sciences sociales et pédagogiques BFSH 2 - 1015 Lausanne 692 46 80 Rue Ancienne 49 1227 Carouge	<b>Schwarzenbach Dieter</b> Faculté des sciences Professeur ordinaire Institut de cristallographie BSP - 1015 Lausanne 692 23 49 Chemin des Baumettes 16 1008 Prilly 24 38 07
<b>Schüssler Ingeborg</b> Faculté des lettres Professeur ordinaire Section de philosophie BFSH 2 - 1015 Lausanne 692 45 71 Chemin de Leisis 44 1009 Pully 28 02 68	<b>Seiler Daniel-Louis</b> Faculté des SSP Professeur ordinaire Institut de science politique BFSH 2 - 1015 Lausanne 692 47 41/45 Chemin du Village 65 1012 Lausanne 29 50 33
<b>Schuster Léo</b> Ecole des HEC Professeur invité Wirtschaftswissenschaftliche Fakultät Auf der Schanz D-8070 Ingolstadt	<b>Seiler-Tuyns Anne</b> Faculté de médecine Suppléante Institut de pharmacologie & de toxicologie Rue du Bugnon 27 1005 Lausanne 313 27 00/27 32 Route du Jorat 31 1000 Lausanne 27 784 35 40
<b>Schütz Yves</b> Faculté de médecine Privat-docent et agrégé Institut de physiologie Rue du Bugnon 7 1005 Lausanne 313 28 00/28 49 Chemin du Grey 76 1018 Lausanne 38 42 54	<b>Seriot Patrick</b> Faculté des lettres Professeur ordinaire Section de langues et civilisations slaves BFSH 2 - 1015 Lausanne 692 46 09 Avenue des Cerisiers 23 1009 Pully 28 54 92

<b>Seylaz Catherine</b> Faculté des lettres. Ecole de français moderne Lectrice et suppléante BFSH 2 - 1015 Lausanne 692 45 22 Chemin du Bochet 27 1025 Saint-Sulpice 691 31 63	<b>Sordat Bernard</b> Faculté de médecine Privat-docent ISREC Chemin des Boveresses 1066 Epalinges 653 30 61 Fax 652 69 33 Avenue Druey 15 1018 Lausanne 36 91 42
<b>Seylaz Jean-Luc</b> Faculté des lettres Professeur honoraire  Chertin du Bochet 27 1025 Saint-Sulpice 691 31 63	<b>Sortais Jean-Pierre</b> Faculté de droit Professeur ordinaire Institut de droit français BFSH 1 - 1015 Lausanne 692 40 79 Avenue de Béthusy 51 1012 Lausanne 312 66 50
<b>Siegenthaler Paul-André</b> Faculté des sciences Professeur associé Institut de biologie et de physiologie végétales Bâtiment de biologie 1015 Lausanne 692 24 17 Le Geai, Rue de la Pistoule 66 2036 Cormondrèche 038/31 57 30	<b>Spaltenstein François</b> Faculté des lettres Agrégé Section des sciences de l'antiquité BFSH 2 - 1015 Lausanne 692 45 49 Chemin des Allinges 7 1006 Lausanne 26 28 58
<b>Siegrist Adolf</b> Faculté des sciences Professeur honoraire Weissensteinstrasse 37 4059 Bâle 061/35 75 89	<b>Stampfli Gérard</b> Faculté des sciences Professeur ordinaire Institut de géologie et paléontologie BFSH 2 - 1015 Lausanne 692 48 48 Route du Signal 1603 Grandvaux 799 15 22
<b>Skaff-Smirnova Natalia</b> Faculté des lettres Agrégée Section de langues et civilisations slaves BFSH 2 - 1015 Lausanne 692 46 10 22, route de Praz-Veguey 1022 Chavannes	<b>Stasiak Andrzej</b> Faculté des sciences Maître assistant Laboratoire d'analyse ultrastructurale Bâtiment de biologie 1015 Lausanne 692 24 71 rue de la Plaine 38 1022 Chavannes
<b>Slembek Edith</b> Faculté des lettres Agrégée Section d'allemand BFSH 2 - 1015 Lausanne 692 45 88 Avenue du Tirage 13 1009 Pully 29 97 29	<b>Stäuble Antonio</b> Faculté des lettres Professeur ordinaire Section d'italien BFSH 2 - 1015 Lausanne 692 45 36 Chemin du Devin 65 bis 1012 Lausanne 652 00 82
<b>Solyom Jenő</b> Faculté des sciences Suppléant Institut de physique théorique BSP - 1015 Lausanne	<b>Stauffacher Werner</b> Faculté des lettres Professeur honoraire Chemin de la Rosière 32 1012 Lausanne 28 93 50

- Stauffacher Eric**  
 Faculté de droit Maître assistant  
 Institut de droit judiciaire  
 BFSH 1 - 1015 Lausanne 312 54 77  
 Chemin des Mousquines 44  
 1005 Lausanne 29 77 60
- Steck Albrecht**  
 Faculté des sciences Professeur ordinaire  
 Institut de minéralogie et de pétrographie  
 BFSH 2 - 1015 Lausanne 692 48 66  
 1433 Suchy 024/41 46 70
- Steck Andreas**  
 Faculté de médecine Professeur associé  
 Service de neurologie du CHUV  
 1011 Lausanne-CHUV 314 40 12  
 Chemin de la Crausaz 19  
 1066 Epalinges 784 21 57
- Steinemann Samuel**  
 Faculté des sciences Professeur ordinaire  
 Institut de physique expérimentale  
 BSP - 1015 Lausanne 692 23 22  
 Chemin des Codoz 14  
 1025 Saint-Sulpice 691 46 26
- Stern Radu**  
 Faculté des lettres Suppléant  
 Section d'histoire de l'art  
 BFSH 2 - 1015 Lausanne 692 45 44  
 Chemin du Liaudoz 1  
 1009 Pully
- Stettler Alfred**  
 Ecole des HEC Professeur ordinaire  
 BFSH 1 - 1015 Lausanne 692 40 26  
 Sur la Croix 35  
 1020 Renens 634 45 47
- Stolic Emile**  
 Faculté des sciences. Ecole de pharmacie  
 Professeur associé  
 BEP - 1015 Lausanne  
 Avenue J.-M.-Musy 24  
 1700 Fribourg 037/28 28 73/82 64 01
- Stuart Charles**  
 EPFL Professeur  
 Département de mathématiques  
 MA - Ecublens  
 1015 Lausanne 693 25 91/55
- Stubi René**  
 Faculté des sciences Maître assistant  
 Institut de physique expérimentale  
 BSP - 1015 Lausanne 692 23 27
- Sturm Fritz**  
 Faculté de droit Professeur ordinaire  
 BFSH 1 - 1015 Lausanne 692 40 83  
 Route de Bremblens 5  
 1026 Echandens 701 21 81
- ## T
- Tappy Denise**  
 Faculté des lettres. Ecole de français  
 moderne Lectrice et suppléante  
 BFSH 2 - 1015 Lausanne 692 45 13  
 Chemin de la Mouette  
 1092 Belmont-sur-Lausanne 28 30 77
- Tappy Denis**  
 Faculté de droit Suppléant  
 Institut de droit judiciaire  
 BFSH 1 - 1015 Lausanne  
 Avenue Recordon 15  
 1004 Lausanne
- Tappy Luc**  
 Faculté de médecine Maître-assistant  
 Institut de physiologie Rue du Bugnon 7  
 1005 Lausanne 313 28 00 / 28 53  
 Chemin du Devin 70  
 1012 Lausanne 653 57 39
- Terrier Georges**  
 Faculté de médecine Professeur honoraire  
 Les Herses 10  
 2322 Le Crêt-du-Loche 039/26 09 82

<b>Testa Bernard</b> Faculté des sciences. Ecole de pharmacie Professeur ordinaire. Directeur Institut de chimie thérapeutique BEP - 1015 Lausanne 692 28 51 Directeur de l'Ecole de pharmacie BEP - 1015 Lausanne 692 27 71	<b>Trocmé Etienne</b> Faculté de théologie Professeur invité BFSH 2 - 1015 Lausanne
<b>Thévoz Michel</b> Faculté des lettres Professeur associé Section d'histoire de l'art BFSH 2 - 1015 Lausanne 692 45 43 Chemin du Levant 24 1005 Lausanne 37 54 35	<b>Tschopp Jürg</b> Faculté de médecine Professeur ordinaire Institut de biochimie Chemin des Boveresses 1066 Epalinges 653 30 66/67 Chemin des Fontannins 12 1066 Epalinges 784 29 12
<b>Thorin Dominique</b> Faculté de médecine Agrégé Service d'anesthésiologie du CHUV 1011 Lausanne-CHUV 314 39 00 Avenue de Rumine 46 1005 Lausanne 23 56 06	<b>Tudeau Clayton Margaret</b> Faculté des lettres Suppléante Section d'anglais BFSH 2 - 1015 Lausanne 692 45 93 Route de Préverenges 78 1028 Préverenges
<b>Tillemans Tom J.F</b> Faculté des lettres Privat-docent Section de langues et civilisations orientales BFSH 2 - 1015 Lausanne 692 45 78 Rue Winkelried 25 2300 La Chaux-De-Fonds(039) 23 70 32	<b>Turini Gustave</b> Faculté de médecine Privat-docent Avenue de la Gare 18 1003 Lausanne 312 30 80 Chemin des Silènes 6 1073 Savigny 784 11 40
<b>Touzani Rachid</b> EPFL Chargé de cours Département de mathématiques MA - Ecublens 1015 Lausanne 693 42 47	<b>U</b>
<b>Tran Minh Tam</b> Faculté des sciences Agrégé Institut de physique nucléaire BSP - 1015 Lausanne 692 23 78 Chemin des Epinoux 19 1052 Le Mont-sur-Lausanne 33 27 55	<b>Ulrich Jean</b> Faculté des sciences Suppléant Institut d'informatique Collège propédeutique 1015 Lausanne 692 20 95 Rue Voltaire 14 1006 Lausanne 26 68 91
<b>Tripet Arnaud</b> Faculté des lettres Professeur ordinaire Section de français moderne et de littérature comparée BFSH 2 - 1015 Lausanne 692 45 25 Route de Florissant 54 1206 Genève 022/47 34 69	<b>Utz Peter</b> Faculté des lettres Professeur ordinaire Section d'allemand BFSH 2 - 1015 Lausanne 692 45 84 Chemin des Fleurettes 20 1007 Lausanne 617 30 52
	<b>Utz Tremp Kathrin</b> Faculté des lettres Suppléante Section d'histoire BFSH 2 - 1015 Lausanne 692 46 02 Rue Marcello 5 1700 Fribourg (037) 23 17 54

<b>Waeber Bernard</b>		<b>Weber Jean-Pierre</b>	
Faculté de médecine Privat-docent		Faculté des sciences Suppléant	
Division d'hypertension du Département		Institut de cristallographie	
de médecine interne		BSP - 1015 Lausanne	692 23 54
1011 Lausanne-CHUV	314 57 27	Grand Faubourg	
Route des Mouettes 20		1147 Montricher	864 4178
1723 Marly	037/46 20 44	<b>Weill Raymond</b>	
<b>Wagner Jean-Jacques</b>		Faculté des sciences Professeur associé	
Faculté des sciences Professeur adjoint		Institut de physique nucléaire	
Université de Genève		BSP - 1015 Lausanne	692 23 64
Institut de géophysique		Avenue des Alpes 2 bis	
BFSH 2 - 1015 Lausanne	692 48 84	1006 Lausanne	312 72 81
Chemin des Palettes 13		<b>Welker Egbert</b>	
1212 Grand-Lancy	022/794 31 65	Faculté de médecine Suppléant	
<b>Wahli Walter</b>		Institut d'anatomie Rue du Bugnon 9	
Faculté des sciences Professeur ordinaire		1005 Lausanne	313 29 00/28 73
Institut de biologie animale Bâtiment de		Ch. de la Chaumière 14	
biologie		1010 Lausanne	652 93 78
1015 Lausanne	692 24 92	<b>Welti Hansjörg</b>	
Chemin du Baillon		Faculté de médecine Agrégé	
1112 Echichens	802 43 79	Département d'obstétrique et de	
<b>Wanders Gérard</b>		gynécologie du CHUV Maternité	
Faculté des sciences Professeur ordinaire		1011 Lausanne-CHUV	314 25 23
"ad personam"		Avenue de Valmont 12	
Institut de physique théorique		1010 Lausanne	33 03 38
BSP - 1015 Lausanne	692 23 84	<b>Wertheimer Jean</b>	
Chemin de la Cure 13		Faculté de médecine Professeur ordinaire	
1012 Lausanne	652 50 83	Service de psycho-gériatrie	
<b>Wang Dominique</b>		Hôpital de Cery	
Faculté de droit Agrégé		1008 Prilly	643 61 11/63 86
BFSH 1 - 1015 Lausanne	692 40 96	Chemin de Haute-Vue 2	
Avenue Vuillemin 8		1012 Lausanne	29 94 92
1005 Lausanne	312 82 76	<b>Wessner Pierre</b>	
<b>Wauters Jean-Pierre</b>		Faculté de droit Professeur invité	
Faculté de médecine Professeur ordinaire		IRAL	
Division de néphrologie du Département		BFSH 1 - 1015 Lausanne	
de médecine interne		Chemin des Terreaux 18	
1011 Lausanne-CHUV	314 27 51	2022 Bevaix	
"Praz-Paris"			
1099 Montpreveyres	903 26 36		

<b>Widmer François</b> Faculté des sciences Professeur ordinaire Institut de biologie et de physiologie végétales Bâtiment de biologie 1015 Lausanne 692 24 28 La Criblette 1603 Grandvaux 799 29 53	<b>Woodtli Robert</b> Faculté des sciences Professeur honoraire Avenue du Temple 21 1012 Lausanne 652 12 31
<b>Wildermann Ansgar</b> Faculté des lettres Suppléant Section des sciences de l'antiquité et section d'histoire BFSH 2 - 1015 Lausanne 692 45 96 Place du Vallon 10 1005 Lausanne	<b>Wulliemier Ferdinand</b> Faculté de médecine et Faculté des SSP Privat-docent et agrégé Chemin du Moléson 4 1012 Lausanne 312 66 34 1082 Corcelles-le-Jorat 903 22 70
<b>Willener Alfred</b> Faculté des SSP Professeur honoraire "Le Messenger" Rue du Lac 51 1800 Vevey 923 51 41	<b>Wurlod Marcel</b> Faculté de droit Professeur honoraire Le Château 1117 Grancy 861 08 15
<b>Winckler Georges</b> Faculté de médecine Professeur honoraire Avenue de Béthusy 39 1012 Lausanne 22 86 90	<b>Wyller Hugo</b> Faculté des sciences Professeur ordinaire Institut de chimie organique Rue de la Barre 2 1005 Lausanne 316 37 40 Chemin de Pierrefleur 22 1004 Lausanne 36 09 45
<b>Winistörfer Jörg</b> Faculté des lettres Professeur ordinaire Institut de géographie BFSH 2 - 1015 Lausanne 692 45 65 Chemin du Collège 11 1040 Echallens 81 32 12	<b>Wyller Eric</b> Faculté de droit Maître assistant Institut d'études de droit international BFSH 1 - 1015 Lausanne 692 40 91 Rue Cavour 22 1203 Genève 022/ 45 98 80
<b>Winnington G. Peter</b> Faculté des lettres Agrégé Section d'anglais BFSH 2 - 1015 Lausanne 692 45 94 Les 3 Chasseurs 1413 Orzens 887 77 21 Fax 887 79	<b>Wyller Rémy</b> Faculté de droit Suppléant IRAL BFSH 1 - 1015 Lausanne Ch. de Bonne-Espérance 11 1007 Lausanne
<b>Wittek Riccardo</b> Faculté des sciences Professeur associé Institut de biologie animale Bâtiment de biologie 1015 Lausanne 692 24 85 Chemin de la Mésange 1302 Vufflens-la-Ville 701 37 27	<b>Wyss André</b> Faculté des lettres Professeur ordinaire Section de français moderne et de littérature comparée BFSH 2 - 1015 Lausanne 692 45 80 Chemin des Peupliers 12 1131 Tolochenaz 801 44 35



**X****Xardel Dominique**

Ecole des HEC Professeur invité  
 BFSH 1 - 1015 Lausanne 692 40 07  
 Av. du Prado 367  
 F-13000 Marseille

**Y****Yersin Danielle**

Faculté de droit Professeur extraordinaire  
 BFSH 1 - 1015 Lausanne 316 25 50  
 Secrétariat général  
 Département des finances Rue de la Paix  
 1014 Lausanne

**Z****Zaki Wali**

Faculté de médecine Agrégé  
 Institut d'anatomie Rue du Bugnon 9  
 1005 Lausanne 313 29 00/28 80  
 Route du Signal 29  
 1018 Lausanne 23 20 47

**Zografos Leonidas**

Faculté de médecine Privat-docent et  
 agrégé  
 Service d'ophtalmologie, Hôpital  
 ophtalmique Avenue de France 15  
 1004 Lausanne 25 02 11  
 Avenue du Temple 21  
 1012 Lausanne 653 47 12

**Zoss Willy**

Faculté de théologie Professeur honoraire  
 Rue du Maupas 38  
 1004 Lausanne 37 99 65

**Zryd Jean-Pierre**

Faculté des sciences Professeur ordinaire  
 Laboratoire de phytogénétique cellulaire  
 Collège propédeutique  
 1015 Lausanne 692 20 97  
 1149 Berolle 809 50 76

**Zufferey François**

Faculté des lettres Professeur associé  
 Section de français médiéval  
 BFSH 2 - 1015 Lausanne 692 45 27  
 Chemin du Châno 28  
 1802 Corseaux 921 65 36

**Zwahlen Bruno**

EPFL Professeur  
 Département de mathématiques  
 MA-Ecublens  
 1015 Lausanne 693 25 42/ 55  
 Chemin de Miremont 11  
 1009 Pully 28 64 11

---

# Sommaire

Introduction - adresses utiles .....	3
Renseignements généraux.....	9
Services et centres de l'Université .....	19
Faculté de théologie .....	25
Faculté de droit .....	33
Institut de police scientifique .....	41
Faculté des lettres.....	47
Ecole de français moderne.....	77
Faculté des sciences sociales et politiques.....	81
Ecole des hautes études commerciales .....	89
Faculté des sciences .....	101
Ecole de pharmacie .....	137
Faculté de médecine.....	141
Centre de formation des maîtres d'éducation physique .....	171
Institut de hautes études en administration publique (IDHEAP) .....	173
Répertoire alphabétique des membres du corps enseignant .....	177

Ont collaboré à la réalisation de cette brochure

**Maquette et mise en page**

Critères, Lausanne  
Francine Crettaz – Sophie Gueissaz

**Photos**

Jean-Philippe Daulte, Lausanne  
Henri Germond, Lausanne  
A. Herzog, Lausanne  
Jean-Paul Maeder, Lausanne  
CEMCAV  
et archives UNIL

**Impression**

Imprimerie Corbaz SA, Montreux