

Université de Lausanne

Programme des cours

Renseignements généraux
1990 - 1991

Etat au 15 juillet 1990

Lausanne, 1990
Prix Fr. 8.-

Erratum

La liste des Instituts de l'École des Hautes Etudes Commerciales, à la page 91 de la présente édition, doit être complétée par :

***Institut «CREA» de macroéconomie
appliquée***

Bâtiment des Facultés des sciences humaines 1
(BFSH 1), Dorigny, 1015 Lausanne, ☎ 692 41 17
Directeur Professeur Jean-Christian Lambelet
Chargée de recherches Melle Délia Nilles

L'Université de Lausanne édite un Programme des cours afin de donner la vision la plus complète possible de ses prestations.

Cette brochure est destinée aux étudiants et à toutes les personnes intéressées par les activités de l'Université.

Pour de plus amples informations, notamment pour l'horaire des cours, les secrétariats des facultés peuvent fournir les renseignements nécessaires. Les divers services du Rectorat et de l'Administration centrale répondront volontiers aux demandes d'information.

Le Rectorat

CALENDRIER DE L'ANNEE ACADEMIQUE 1990-1991				
1990				
Septembre	Lundi	24	16 h. 15	Conseil des doyens
	Octobre	Lundi	15	16 h. 15
	Vendredi	19		Journée d'accueil
	Samedi	20		Dies academicus
	Lundi	22	8 h.	Début des cours
	Du 22 au	26		Séances des facultés / écoles
Novembre	Lundi	5	16 h. 15	Conseil des doyens
	Lundi	12	16 h. 15	Commission du plan et du budget
	Lundi	19	16 h. 15	Conseil des doyens
Décembre	Mercredi	28	17 h. 30	Commission tripartite
	Lundi	3	16 h. 15	Conseil des doyens
	Jeudi	6	16 h. 15	Sénat
	Lundi	17		Noël universitaire
	Samedi	22	12 h.	Interruption des cours
1991				
Janvier	Lundi	7	8 h.	Reprise des cours
	Lundi	14	16 h. 15	Conseil des doyens
	Vendredi	25		Journée pour les gymnasiens
	Lundi	21	16 h. 15	Commission du plan et du budget
Février	Mercredi	30	17 h. 30	Commission tripartite
	Vendredi	1er		Journée pour les gymnasiens
	Lundi	4	16 h. 15	Conseil des doyens
	Lundi	18	16 h. 15	Conseil des doyens
	Jeudi	21	16 h. 15	Sénat
Mars	Samedi	2	12 h.	Fin des cours
	Lundi	4	16 h. 15	Conseil des doyens
	Lundi	11	16 h. 15	Commission du plan et du budget
Avril	Lundi	18	16 h. 15	Conseil des doyens
	Lundi	8	8 h.	Début des cours
Mai	Lundi	15	16 h. 15	Conseil des doyens
	Lundi	6	16 h. 15	Commission du plan et du budget
	Lundi	13	16 h. 15	Conseil des doyens
	Lundi	27	16 h. 15	Conseil des doyens
Juin	Mercredi	29	17 h. 30	Commission tripartite
	Jeudi	6	16 h. 15	Sénat
	Lundi	10	17 h. 15	Conseil des doyens
	Lundi	17	16 h. 15	Commission du plan et du budget
	Samedi	22	12 h.	Fin des cours
Juillet	Lundi	24	16 h. 15	Conseil des doyens
	Mercredi	26	17 h. 30	Commission tripartite
	Jeudi	4	16 h. 15	Sénat
	Jeudi	4	19 h.	Rencontre d'été

Université de Lausanne

Dorigny, 1015 Lausanne ☎ 692 11 11 - Fax 692 42 97 - Télex 455 110 UNIL CH

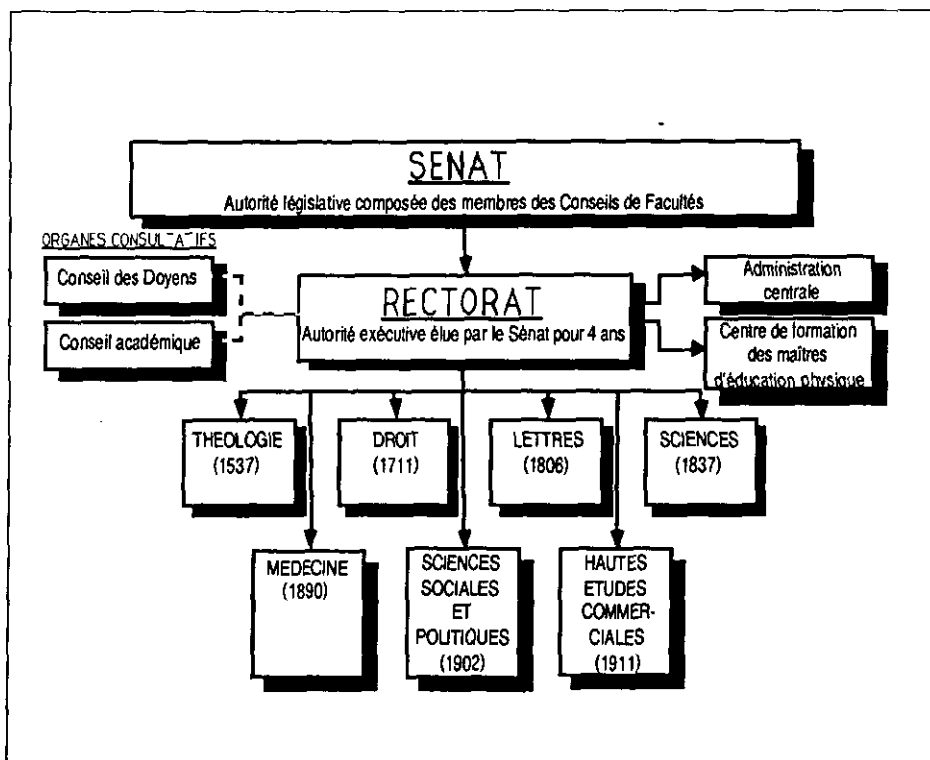

Sénat

Bureau

Professeur Pierre Gisel, président
Professeur Claude Perret,
vice-président
Professeur Suzette Sandoz, secrétaire
Secrétariat, ☎ 692 42 50

Commission de gestion du Sénat

Professeur Olivier Blanc
Professeur François de Ribapierre
Professeur Raymond Roulet

Commission tripartite de l'Université

Jean-Marc Fandel, président
Secrétariat,
☎ 692 42 50

Rectorat

Bâtiment du Rectorat et de l'Administration centrale, Dorigny, 1015 Lausanne

Professeur Pierre Ducrey, recteur
Affaires générales, finances,
planification
☎ 692 42 50
Professeur Fédor Bachmann,
vice-recteur
Enseignants, enseignement et recherche
☎ 692 42 37

Professeur Jean-Pierre Danthine,
vice-recteur
Etudiants
☎ 692 42 40

Professeur Bernard Hauck, vice-recteur
Informatique, bâtiments
☎ 692 42 46

Chancellerie

M. Claude Cuendet, ☎ 692 42 37
chef de la chancellerie

Planification

M. Pierre Mingard ☎ 692 42 54

Presse, information et publications

M. Axel Broquet ☎ 692 42 65/6/7

Orientation et conseil aux étudiants

M. Claude Roulin ☎ 692 42 04

Affaires

socio-culturelles ☎ 692 42 13
Travail-Logement - ☎ 692 40 40
Consultation psychothérapique
Dr Luc Michel ☎ 692 42 13

Centre informatique

Centre administratif Lausanne-Vidy
Rte de Chavannes 33
1007 Lausanne ☎ 692 23 11
☎ 692 11 11
Microinformatique ☎ 692 23 11

Informatique administrative

Centre administratif Lausanne-Vidy
Rte de Chavannes 33, 1007 Lausanne
Mme Jacqueline Reigner ☎ 692 42 55

Centre audiovisuel

M. Alexandre Baran ☎ 692 31 31/37
M. S. Prada ☎ 692 46 49
(3) bip
M. J.-P. Rosset ☎ 692 41 04
(3) bip
M. G. Visinand ☎ 692 31 03
(3) bip

Centre de formation des maîtres d'éducation physique

Route Cantonale 11, 1025 St-Sulpice
Adresse postale:
Dorigny, 1015 Lausanne
M. Jean-Claude Gilliéron,
directeur ☎ 692 57 53/57

Aumôneries universitaires

Grange de Dorigny,
1015 Lausanne ☎ 692 42 18/78

Pasteurs: Mme Annelise Maire
M. Jean-François Habermacher
M. Laurent Lavanchy
Abbé Philippe Baud

Foyer catholique universitaire
Boulevard de Grancy 31,
1006 Lausanne ☎ 26 14 42

Commission de la recherche scientifique (Fonds national)

Professeur Claude Joseph, président
Bâtiment central, Dorigny, 1015 Lausanne
Secrétariat, ☎ 692 31 57

Administration centrale

Bâtiment du Rectorat et de l'Administration centrale, Dorigny, 1015 Lausanne

Directeur administratif

☎ 692 42 24
M. Christian Pilloud

Immatriculations et inscriptions

☎ 692 42 26
Mme Aude Bally,
adjointe universitaire

Gestion du personnel

☎ 692 42 58
M. Charles Liechti,
adjoint administratif

Comptabilité

☎ 692 42 59
Mme Marie-Madeleine Débonnaire,
adjointe universitaire

Atelier offset

☎ 692 42 21
M. Gilbert Séchaud

Bâtiment et travaux

Gestion des locaux
☎ 692 42 09
M. Pierre-Alain Meier, responsable

Exploitation technique
☎ 692 42 42 ou 31 10 (3) bip
M. Istvan Maksay, responsable

Intendance
☎ 692 22 00 (3) bip
M. Jean-Paul Dutoit, intendant

Aménagements extérieurs
☎ 692 58 50 (3) bip
M. Yves Chuat, responsable

Service commun UNIL-EPFL

Sports universitaires

Centre sportif universitaire de Dorigny
Adresse postale: 1015 Lausanne
☎ 692 57 56
M. Claude Bucher, directeur. MM. Georges-André Carrel et Carl Neeser, maîtres de sports

Institutions associées à l'Université

Institut de hautes études en administration publique

(IDHEAP)
BFSH 1, 1015 Lausanne
☎ 693 42 95
M. Raimund E. Germann, directeur

Fondation Jean Monnet pour l'Europe et Centre de recherches européennes

Ferme de Dorigny, 1015 Lausanne
☎ 692 42 80
Professeur Henri Rieben, président

Centre du droit de l'entreprise (CEDIDAC)

BFSH 1, 1015 Lausanne
☎ 692 40 77
Direction : Professeur François Dessemontet

Adresses diverses

**Département de l'instruction
publique et des cultes**

Rue de la Barre 8, 1014 Lausanne
☎ 44 11 11
Chef du département:
M. Pierre Cèvey, conseiller d'Etat

Service des affaires universitaires
et des cultes
Rue de la Barre 8, 1014 Lausanne
☎ 44 31 35

**Office cantonal des bourses
d'études et d'apprentissage**

Chemin de Momex 38,
1003 Lausanne
☎ 44 31 90

**Bureau de construction de
l'Université à Dorigny**

Château de Dorigny, 1015 Lausanne
☎ 691 53 61
M. Guido Cocchi, architecte en chef

Conférence universitaire romande

Wildhainweg 20, 3012 Berne
☎ 031/23 52 23

Conférence universitaire suisse

Wildhainweg 21, 3012 Berne
☎ 031/24 55 33

Conseil suisse de la science

Wildhainweg 9, 3012 Berne
☎ 031/61 96 66

**Fonds national suisse
de la recherche scientifique**

Wildhainweg 20, 3012 Berne
☎ 031/27 22 22

Office central universitaire suisse

Seidenweg 68, 3012 Berne
☎ 031/24 23 50

**Office fédéral de l'éducation
et de la science**

Wildhainweg 9, 3012 Berne
☎ 031/61 96 60

**Ecole polytechnique fédérale
de Lausanne**

Ecublens, 1015 Lausanne
☎ 693 11 11

**Bibliothèque cantonale
et universitaire**

Bâtiment central, 1015 Lausanne
☎ 692 11 11

Société Académique Vaudoise

Grand-Chêne 5/CP 3927
1002 Lausanne
☎ 312 83 31

Fondation Maison pour étudiants

Maison des Falaises
Ch. des Falaises 3, 1006 Lausanne
☎ 23 57 66

Renseignements généraux

concernant les étudiants, les candidats au doctorat et les auditeurs à l'Université

Etudiants

Généralités

Les études universitaires commencent avec le semestre d'hiver. Seuls font exception les cours de l'Ecole de français moderne et le Droit allemand qu'il est possible de suivre à partir de l'automne ou du printemps.

Pour entreprendre des études universitaires, il faut être en possession d'un diplôme de fin d'études secondaires (baccalauréat ou certificat de maturité ou titre jugé équivalent). Les exigences particulières des Facultés et Ecoles demeurent réservées.

Les candidats qui présentent un titre étranger reconnu mais non équivalent sont soumis à un examen d'admission organisé à Fribourg, en octobre et en avril, pour l'ensemble des universités suisses. Ils en sont informés en temps utile par les Immatriculations et inscriptions.

Tous les candidats étrangers de langue maternelle autre que le français doivent justifier d'une connaissance suffisante du français. Ils se soumettent en règle générale à un examen de français, qui est éliminatoire.

Les candidats étrangers sont en outre tenus de se présenter à l'autorité de police compétente pour obtenir un permis de séjour. Ils déclarent par écrit aux Immatriculations et inscriptions qu'ils sont en mesure de subvenir à leurs frais d'études et d'entretien.

Demande d'immatriculation

Pour faire acte de candidature, les jeunes gens et les jeunes filles qui désirent entreprendre des études universitaires remplissent une demande d'immatriculation dans les délais indiqués sur le tableau de la page suivante.

Les formules de demande d'immatriculation (pour la Faculté de médecine et l'Ecole de pharmacie, les formules d'inscription préalable de la Conférence universitaire suisse) sont délivrées nominativement par les Immatriculations et inscriptions, Bâtiment du Rectorat et de l'Administration centrale, 1015 Lausanne, ☎ (021) 692 42 26. Les candidats adressent leur demande d'immatriculation, avec les annexes, dans le délai fixé, aux Immatriculations et inscriptions, Bâtiment du Rectorat et de l'administration centrale, 1015 Lausanne (pour la Faculté de médecine, à la Conférence universitaire suisse, Wildhainweg 21, 3012 Berne).

Demande d'immatriculation : délais	
Avant le 1er juin	Faculté de médecine Ecole de pharmacie
Avant le 31 juillet	Faculté de théologie Faculté de droit Faculté des lettres Faculté des sciences Faculté des sciences sociales et politiques Ecole des hautes études commerciales Institut de police scientifique et de criminologie
- pour le semestre d'hiver	Ecole de français moderne Droit allemand
Avant le 31 janvier - pour le semestre d'été	Ecole de Français moderne Droit allemand

En réponse, les Immatriculations et inscriptions font parvenir aux candidats qui peuvent être reçus une attestation d'admission à l'immatriculation et aux autres candidats une lettre les informant de la décision prise par l'Université.

Transferts d'Universités suisses: le délai pour la demande d'immatriculation est fixé au 30 septembre.

Les demandes d'immatriculation tardives sont frappées d'une surtaxe de Fr. 100.-.

Immatriculation

L'immatriculation des nouveaux étudiants a lieu

au semestre d'hiver, entre le 15 septembre et le 15 octobre,

au semestre d'été, entre le 15 mars et le 15 avril.

Au début du semestre d'hiver, avant son immatriculation, et conformément aux instructions reçues avec son attestation d'admission à l'immatriculation, le candidat se rend pour une cuti-réaction au dispensaire antituberculeux de la policlinique universitaire, rue César-Roux 19, à Lausanne, où il fait timbrer son attestation.

Ensuite, il se rend personnellement aux Immatriculations et inscriptions à la date indiquée sur l'attestation d'admission à l'immatriculation. Il présente l'attestation d'admission et l'original du diplôme de fin d'études secondaires. Cet original est confronté avec les photocopies déjà fournies, puis rendu immédiatement au candidat.

Le candidat qui, pour un motif recevable, ne peut pas se présenter dans le délai prescrit, en informe à l'avance et par écrit les Immatriculations et inscriptions.

L'immatriculation est valable toute la durée des études à l'Université de Lausanne. L'immatriculation ne confère pas le droit de se présenter aux examens de grade. A cette fin, les étudiants doivent satisfaire aux exigences particulières des règlements des Facultés ou des Ecoles.

Lors de son immatriculation, le nouvel étudiant reçoit des Immatriculations et inscriptions une carte d'étudiant et les instructions nécessaires pour l'inscription aux cours.

Inscription aux cours

Dans le courant du mois de septembre pour le semestre d'hiver, du mois de mars pour le semestre d'été, les étudiants immatriculés à l'Université reçoivent par la poste le formulaire et les instructions nécessaires pour l'inscription aux cours. L'expédition en est faite par les Immatriculations et inscriptions.

Les étudiants communiquent sans délai et par écrit leurs changements d'adresse aux Immatriculations et inscriptions, Bâtiment du Rectorat et de l'Administration centrale, 1015 Lausanne.

Les délais pour l'inscription aux cours et pour le paiement des taxes semestrielles sont fixés comme suit:

*pour le semestre d'hiver, avant le 31 octobre,
pour le semestre d'été, avant le 20 avril.*

Les transferts de faculté sont autorisés au semestre d'hiver uniquement. Délai: jusqu'au 31 octobre. Pour les nouveaux étudiants: jusqu'au 1er décembre. Toute demande de transfert doit être adressée aux Immatriculations et inscriptions - BRA - 1015 Lausanne.

Les inscriptions tardives sont frappées d'une surtaxe de Fr. 100.-.

Aucune demande d'inscription ne peut être prise en considération après le 10 novembre au semestre d'hiver, après le 30 avril au semestre d'été.

Avis important: l'étudiant veillera à mettre à jour sa carte AVS. Il se rendra à cet effet à l'Agence communale AVS, place Chauderon 9, à Lausanne.

Livret d'étudiant

Par leur signature dans le livret, les professeurs attestent à la fin du semestre que l'étudiant a suivi les cours, séminaires, exercices ou travaux pratiques qu'il a inscrits.

La présentation du livret est exigée par les règlements des Facultés et Ecoles, lors de l'inscription aux examens de grade.

Carte d'étudiant

La carte d'étudiant sert de pièce de légitimation dans les cours, séminaires, exercices et travaux pratiques, pour les conférences et réunions réservées aux étudiants, lors des activités sportives, sur les autobus des lignes qui relient Lausanne à Dorigny et pour l'obtention d'abonnements CFF "Junior" (les étudiants peuvent obtenir cet abonnement jusqu'à l'âge de 25 ans révolus).

Les étudiants sont tenus de produire leur carte à la demande des organes de l'Université.

Des institutions et des commerces consentent divers avantages aux étudiants sur présentation de leur carte (voir le "Guide de l'étudiant").

En cas de perte d'une carte d'étudiant, les Immatriculations et inscriptions délivrent un duplicata moyennant le paiement d'une taxe de *Fr. 5.-* et la remise d'une nouvelle photographie.

Attestations

En début de semestre, les Immatriculations et inscriptions envoient une formule d'inscription sur laquelle figure un bulletin de versement pour le paiement des droits d'inscription aux cours. Le montant des droits et taxes doit être payé dans un office postal. Le récépissé du bulletin muni du cachet de la poste est alors valable comme attestation d'inscription (à l'intention notamment des Caisses d'allocations familiales).

Il n'est délivré qu'une attestation. L'étudiant qui désire disposer de plusieurs attestations fait tirer des photocopies de la formule originale.

En cas de perte de l'attestation, les Immatriculations et inscriptions délivrent un duplicata moyennant le paiement d'une taxe de *Fr. 5.-*.

Droits d'inscription aux cours

Les droits d'inscription dont l'étudiant doit s'acquitter chaque semestre varient selon le groupe de facultés et d'écoles. Ils sont forfaitaires en ce sens qu'outre les enseignements figurant à son plan d'études, l'étudiant peut inscrire d'autres cours qui l'intéressent, dans sa propre faculté ou école ou dans une autre, à l'exception, dans ce cas, des séminaires, exercices et travaux pratiques. Toutefois, si l'étudiant prépare simultanément deux grades dans deux facultés ou écoles différentes, il doit payer des droits d'inscription complémentaires.

Tarif des droits d'inscription		
Etudiants	suisses	étrangers*
a) Tarif normal pour un enseignement complet		
Facultés de théologie, de droit, des lettres et des sciences sociales, Ecole des hautes études commerciales, Ecole de français moderne, section de mathématiques de la Faculté des sciences.	Fr.280.-	Fr.480.-
Faculté de médecine, Faculté des sciences sans la section de mathématiques, Ecole de pharmacie, Institut de police scientifique et de criminologie	Fr.460.-	Fr.660.-
b) Tarif réduit pour un enseignement complémentaire		
Préparation d'un second grade (y compris cours général et cours spécial de l'Ecole de français moderne) dans une faculté ou une école différente de celle où l'étudiant est inscrit :	50% du tarif normal	
* étudiants de nationalité étrangère et dont les parents sont domiciliés à l'étranger		

Droits d'inscription réduits pour un enseignement partiel

Dans certains cas particuliers (études en vue d'un seul certificat, répétition partielle d'un semestre, études sans préparation à un grade, etc.), l'étudiant peut être autorisé à ne prendre qu'une inscription partielle. La part des droits d'inscription forfaitaires relative à l'inscription aux cours proprement dits est alors réduite. Cette disposition ne s'applique pas à l'Ecole de français moderne.

L'étudiant qui désire ne prendre qu'une inscription partielle remplit une formule délivrée par les Immatriculations et inscriptions. Il fait viser cette formule par le doyen de la Faculté ou le directeur de l'Ecole dont il suit les cours et la joint à sa demande d'inscription.

Tarif réduit pour un enseignement partiel

Pour autant que l'étudiant suive moins de 5 heures hebdomadaires d'enseignement, la part des droits d'inscription forfaitaires est réduite de 50 %.

Taxes semestrielles

Les étudiants contribuent chaque semestre aux frais de diverses institutions universitaires en payant des taxes et des cotisations qui s'ajoutent aux droits d'inscription au cours, pour un montant de *Fr. 47.-*.

Délai de paiement des taxes et droits

Le décompte des taxes et droits dont l'étudiant doit s'acquitter lors de son inscription porte l'indication du délai de paiement.

A l'expiration du délai de paiement ou de la prolongation accordée, l'étudiant qui n'a pas payé les droits d'inscription et les taxes semestrielles est exmatriculé.

Dégrèvement familial

Les parents des étudiants de nationalité suisse ou étrangère, qui paient leurs impôts dans le canton de Vaud sur l'ensemble de leurs biens, bénéficient d'un dégrèvement familial, le montant des droits d'inscription aux cours étant diminué en tenant compte du nombre total des enfants vivants âgés de moins de 18 ans au 31 décembre de l'année courante, et de ceux de plus de 18 ans qui fréquentent un établissement officiel d'instruction publique ou de formation professionnelle à plein temps, en Suisse.

Ce dégrèvement se fait:

- pour 2 et 3 enfants;
- pour 4 enfants et plus;

de la part des droits d'inscription forfaitaires relative à l'inscription aux cours proprement dits.

Dispense des droits d'inscription aux cours

Les étudiants peuvent demander une dispense de la part des droits d'inscription forfaitaires relative à l'inscription aux cours proprement dits. Ils remplissent une formule délivrée par

les Immatriculations et inscriptions et la joignent à leur demande d'inscription. Les autres droits et taxes semestriels restent dus. *En règle générale, la dispense des droits d'inscription ne peut être obtenue que dès le troisième semestre d'études à Lausanne.* Un délai est prévu pour la présentation des documents attestant de la situation de l'étudiant. Passé ce délai, aucune demande ne sera prise en considération.

Autres frais

Les droits d'examen et de thèse ainsi qu'une part des frais des excursions scientifiques obligatoires ne sont pas compris dans les taxes semestrielles ni dans les droits d'inscription aux cours.

Les secrétariats des Facultés et Ecoles renseignent sur les montants de ces frais.

Assurances

En application de la loi vaudoise du 18 septembre 1973 sur l'assurance maladie et accidents, tous les étudiants doivent être obligatoirement assurés contre les risques de maladie et d'accidents auprès d'une caisse reconnue par la Confédération. Cette règle est applicable, pour les Suisses, jusqu'à la fin de l'année civile au cours de laquelle ils atteignent l'âge de 25 ans. Pour les étudiants étrangers, l'affiliation est obligatoire jusqu'à la fin de leurs études ou leur exmatriculation. *Il s'agit là d'une condition d'immatriculation.*

Les directives relatives à l'assurance maladie et accidents obligatoire sont remises à chaque étudiant avant son immatriculation.

Les étudiants sont en outre au bénéfice d'une assurance complémentaire *en cas d'invalidité ou de décès* par suite d'accident survenu dans le cadre de l'Université. La prime est de Fr. 3.- par semestre. Elle est perçue avec les taxes semestrielles.

Bourses d'études

Les étudiants suisses qui désirent faire valoir leur droit à une bourse d'études s'adressent au Service des bourses du Département de l'instruction publique du canton de domicile de leurs parents.

Les étudiants suisses dont les parents sont domiciliés dans le canton de Vaud peuvent obtenir une formule de demande d'aide pour les études universitaires ainsi que de plus amples renseignements à l'Office cantonal des bourses d'études, chemin de Mornex 38, 1003 Lausanne.

Les étudiants suisses dont les parents sont domiciliés à l'étranger doivent s'adresser au Service des bourses du Département de l'instruction publique de leur canton d'origine ou à l'Association pour la formation des jeunes suisses de l'étranger, Seefeldstrasse 8, case postale 8022, 8008 Zurich.

Les étudiants étrangers doivent faire toutes les démarches concernant une bourse avant de quitter leur pays. La Confédération suisse accorde quelques bourses à des étudiants étrangers. Pour en être bénéficiaire, l'étudiant étranger devra poser sa candidature auprès de l'Ambassade de Suisse se trouvant dans son pays.

Interruption temporaire des études

L'étudiant qui, pour un motif recevable, décide de ne plus suivre de cours à l'université durant un ou deux semestres, joint à sa demande d'inscription, sur une formule fournie par les Immatriculations et inscriptions, une demande de congé visée par le doyen ou le directeur de sa Faculté ou Ecole. Il s'acquitte d'un montant de *Fr. 60.-*.

Au surplus, l'étudiant en congé reste astreint au paiement des taxes semestrielles et de la prime d'assurance complémentaire en cas d'invalidité ou de décès. Sa carte d'étudiant est validée.

Celui qui ne satisfait pas à ces exigences est exmatriculé.

Les demandes de congé tardives sont frappées d'une surtaxe de *Fr. 100.-*.

Changement de Faculté, d'Ecole ou de section

Un étudiant ne peut changer de Faculté ou d'Ecole qu'avec l'autorisation formelle des Immatriculations et inscriptions. Il remplit une nouvelle demande d'immatriculation au plus tard dans le délai pour l'inscription aux cours, pour la médecine avant le 1er juin. Les exigences particulières des Facultés et Ecoles demeurent réservées.

Pendant leur premier semestre d'immatriculation et au semestre d'hiver seulement, les étudiants peuvent demander à changer de Faculté ou d'Ecole jusqu'au 1er décembre.

Dans le cadre des Facultés ou Ecoles, tout changement de section doit faire l'objet d'une demande écrite adressée au doyen ou directeur.

Exmatriculation

Les étudiants qui quittent l'Université avant la fin de leurs études se présentent aux Immatriculations et inscriptions pour être exmatriculés.

Ils peuvent demander un certificat d'exmatriculation. Ce certificat est nécessaire pour l'inscription dans une autre université.

Les étudiants qui ont terminé leurs études à l'Université sont exmatriculés au moment où ils reçoivent leur diplôme.

Examens finals

Lors de leur inscription à un examen final, les étudiants remplissent, au secrétariat de leur Faculté ou Ecole, une formule établie à des fins de statistique.

Cette formule est transmise par la Faculté ou Ecole au Rectorat de l'Université si l'examen final est réussi.

Diplômes et certificats

Les étudiants qui obtiennent un grade universitaire remplissent une formule pour recevoir leur diplôme ou leur certificat. Cette formule est tenue à disposition par les secrétariats des Facultés ou Ecoles.

Les frais d'impression et d'expédition du diplôme ou du certificat sont compris dans les droits d'inscriptions.

Candidats au doctorat

Les candidats qui préparent une thèse de doctorat (en Faculté de droit une thèse de doctorat ou une thèse de licence) doivent être immatriculés dès le début et jusqu'à la fin de leur travail. Ils remplissent, au début de chaque année académique, une attestation en deux exemplaires qu'ils remettent pour signature au directeur de la thèse ou au professeur responsable. Cette attestation est transmise, par le candidat lui-même ou par le directeur de la thèse, au doyen ou directeur de la Faculté ou de l'Ecole, qui la vise et fait parvenir le premier exemplaire aux Immatriculations et inscriptions *au plus tard un mois* après l'ouverture des cours. Les formules nécessaires sont à disposition aux Immatriculations et inscriptions.

Les candidats au doctorat qui ont fait leurs études à l'Université de Lausanne n'ont pas d'autre formalité à remplir.

Les autres candidats remplissent en outre une demande d'immatriculation qui leur est adressée par les Immatriculations et inscriptions.

Les candidats au doctorat s'acquittent d'une taxe unique d'immatriculation de *Fr. 100.-* et des *taxes semestrielles*.

S'ils suivent des cours, des séminaires, des exercices ou des travaux pratiques, les candidats au doctorat s'inscrivent de la même manière et dans les mêmes délais que les étudiants. Les droits d'inscription leur sont facturés avec les taxes semestrielles.

Les candidats au doctorat bénéficient des avantages offerts par la carte d'étudiant.

Les candidats au doctorat qui ne recourent plus aux services de l'Université peuvent être dispensés du paiement des taxes semestrielles, à leur demande ou à celle du directeur de la thèse.

Les dispositions particulières des règlements des Facultés et Ecoles concernant les candidats au doctorat demeurent réservées.

Délai pour le dépôt de l'attestation annuelle de thèse aux Immatriculations et inscriptions:

pour le semestre d'hiver: avant le 15 décembre

pour le semestre d'été: avant le 30 avril

Passé ces dates, l'inscription sera reportée d'office au semestre suivant.

Auditeurs

Toute personne âgée de 18 ans au moins peut suivre les cours de l'Université à titre d'auditeur à condition d'être inscrite en cette qualité aux Immatriculations et inscriptions et pour autant que des places soient disponibles dans les salles de cours.

Les auditeurs s'acquittent chaque semestre des montants suivants:

- la taxe d'auditeur **Fr. 11.-**
- les droits d'inscription aux cours, par heure hebdomadaire **Fr. 10.-**
- la prime d'assurance complémentaire en cas d'invalidité ou de décès
par suite d'accident survenu dans le cadre de l'Université **Fr. 3.-**

Ils reçoivent un livret d'auditeur à présenter à la fin du semestre aux professeurs, pour signature.

Le statut d'auditeur ne permet pas aux personnes étrangères d'obtenir un permis de séjour.

Les auditeurs n'ont pas accès aux séminaires, exercices et répétitions, ni aux travaux pratiques, laboratoires et cliniques.

Ils ne peuvent être admis aux cours pratiques de l'Ecole de français moderne que sur autorisation spéciale du directeur. Les droits d'inscription pour ces cours sont de Fr.450.- par semestre. Il n'y a pas d'inscription partielle.

S'ils s'inscrivent à plus de dix heures hebdomadaires de cours, les auditeurs paient en outre les taxes semestrielles.

Les maîtres primaires et secondaires désignés en tant que tels qui occupent un poste dans l'enseignement public vaudois et désirent s'inscrire en qualité d'auditeurs sont dispensés des droits d'inscription aux cours. Ils ne doivent payer que la taxe d'auditeur et la prime d'assurance.

Services et Centres de l'Université

Orientation et conseil aux étudiants

Bâtiment du Rectorat et de l'Administration centrale (BRA), 1015 Lausanne ☎ 692 42 04

Ce service comprend deux secteurs, l'information et la consultation, qui apportent aide et conseil dans les domaines suivants:

Centre de documentation et d'information

Il tient à la disposition des étudiants, pour prêt et consultation, des dossiers, livres et documents sur:

- l'Université de Lausanne
- les autres universités suisses
- les voies d'études
- les études à l'étranger
- les formations non universitaires
- les métiers et le monde professionnel
- le passage de l'université à la vie professionnelle
- les séjours à l'étranger
- les cours de langues
- les méthodes de travail
- la vie d'étudiant.

Les étudiants peuvent également consulter un tableau quotidien des offres d'emplois pour les diplômés de toutes les facultés.

Consultations individuelles ou de groupe

Les étudiants peuvent demander de s'entretenir individuellement ou en groupe avec un psychologue-conseiller en orientation sur des questions de:

- orientation et décision
- projets d'études et professionnels
- situation d'impasse ou d'échec
- méthode de travail, gestion du temps, organisation
- examens (préparation, appréhension)
- recherche d'emploi, préparation d'un curriculum vitae et des entretiens d'embauche
- inadaptation aux études et à la vie universitaire
- situation personnelle difficile.

Ouverture

Lundi au vendredi: 10 h. 15 - 12 h et 13 h. - 16 h. 30

Mercredi: 10 h. 15 - 12 h après-midi fermé

Pour un entretien, il est nécessaire de prendre rendez-vous.

Affaires socio-culturelles

Bâtiment du Rectorat et de l'Administration centrale (BRA), 1015 Lausanne

Ce service est ouvert à tout étudiant désirant aide et conseils dans les domaines suivants:

- bourses d'études et aides financières à caractère social;
- bourses d'échange avec l'Allemagne, l'Autriche, les Etats-Unis (International Student Exchange Program and Iowa State University), la France, la Grande-Bretagne (Aberdeen et Salford), l'Italie, la Chine, l'Université de Xi'An (Chine), l'Université de Wroclaw (Pologne), l'Université de Zurich; informations générales sur les bourses d'études à l'étranger;
- travail: annonces d'emploi à disposition; aide pour l'obtention d'un permis de travail pour les étudiants étrangers;
- logement: annonces de chambres dépendantes, indépendantes, studios ou appartements;
- problèmes administratifs et juridiques : démarches auprès d'administrations, d'assurances, etc.
- conseils à caractère psychologique en relation avec une situation financière ou personnelle difficile.

Le service propose également des activités culturelles, favorisant les contacts entre les diverses catégories de personnes composant la communauté universitaire et permettant la rencontre d'artistes ou artisans suisses et étrangers :

- des ateliers dirigés par des animateurs professionnels;
- des spectacles gratuits durant la pause de midi (MIDI-DANSE ou MIDI-MUSIQUE):
- une programmation culturelle à la Grange de Dorigny, avec des prix d'entrée à tarif réduit pour étudiants;
- des expositions dans les différents bâtiments universitaires.

Ouverture

travail, logement	☎ 692 40 40 lundi au vendredi de 10 h. à 14 h.
service social	☎ 692 42 13 lundi, mercredi, jeudi et vendredi de 11h. à 13h., sans rendez-vous. En dehors de ces heures, uniquement sur rendez-vous.
affaires culturelles	☎ 692 42 12 ou sur rendez-vous

Consultation psychothérapique

Pour les étudiants qui souhaitent un conseil ou un soutien médical, une consultation est ouverte à leur intention, sur rendez-vous auprès des Affaires socio-culturelles ☐ 692 42 13, le mardi de 8 h. à 11 h. Sans rendez-vous, le mardi de 11 h. à 12 h.). Elle est tenue par le Dr Luc Michel, spécialiste FMH en psychiatrie, soumis au secret médical.

Centre audiovisuel (CAV)

Bâtiment Central (BC), 1015 Lausanne

Le CAV assure la conception et la diffusion de la documentation audiovisuelle, l'assistance lors de l'emploi des appareils et installations AV et les formations nécessaires aux usagers. Les prestations du CAV sont exclusivement réservées aux besoins de l'enseignement et sont destinées aux professeurs et au corps intermédiaire; les étudiants peuvent en bénéficier sur recommandation écrite des enseignants.

au Bâtiment Central :

- "un self-service" de vidéo, son, repro-photographie et un labo-photo
- tables de montage vidéo
- appareils destinés à l'enregistrement et à la duplication des documents AV
- unité de digitalisation des images et des textes
- unité de production des diapositives à partir des données DATA (Macintosh)
- machine pour réaliser des photocopies et des transparents couleur (A4) à partir des documents ou des diapositives 24x36
- salle de projection

au BFSH 1 :

- studio d'enregistrement son
- laboratoires de langues
- auditorios avec des équipements audiovisuels

au BFSH 2 :

- magasin central des équipements audiovisuels
- laboratoires de langues
- auditorios avec des équipements audiovisuels

Ouverture :

du lundi au vendredi - 8h -12 h et 14 h - 17h 30 (sauf dépannage, une réservation préalable est nécessaire)

Centre informatique

Ce service a pour mission de coordonner et de promouvoir l'utilisation de l'informatique à l'Université. A cet effet, il met à disposition des facultés, écoles et instituts l'infrastructure

et le support nécessaires à l'enseignement et à la recherche. Il exerce une activité prospective sur le développement de l'informatique et son application aux différents domaines des sciences exactes et humaines.

Le Centre informatique gère un réseau d'ordinateurs basé sur deux VAX 8550 en cluster (grappe) de Digital Equipment Corporation. Les machines sont connectées au réseau ETHERNET de l'UNIL. Ce réseau donne accès à des ressources extérieures à l'UNIL (superordinateur CRAY, messagerie EARN/BITNET, réseau téléinformatique TELEPAC).

Les principaux logiciels mis à disposition sont:

- système VMS,
- compilateurs FORTRAN, PASCAL et C.
- outils d'aide à la programmation VAXSET,
- programmatoire scientifique (NAG, IMSL, HARWELL, CERNLIB)
- programmatoire graphique (UNIRAS, GKS),
- analyses statistiques (SPSS, SAS),
- systèmes de gestion de bases de données (INGRES, BASIS).

Pour que ces moyens soient pleinement exploités, le Centre informatique assure et développe un service d'aide aux utilisateurs.

Les membres du personnel de l'UNIL qui désirent utiliser les ressources centrales gérées par le Centre informatique sont priées de s'adresser au responsable de l'unité budgétaire à laquelle ils sont rattachés.

Le Centre informatique assure également un service en micro-informatique personnelle et en bureautique, qui s'articule autour des volets suivants:

- installation en collaboration avec l'utilisateur
- connexion au réseau
- assistance pour les solutions recommandées
- maintenance et contacts avec les fournisseurs

Les services offerts concernent en premier lieu les professeurs et assistants. Les étudiants qui désirent bénéficier des services offerts par le Centre informatique s'adressent au personnel enseignant.

Sports universitaires

Service des sports commun UNIL- EPFL

Des cours de sport, des entraînements, des camps et des championnats sont organisés à l'intention des étudiants, des étudiantes et des membres de la communauté universitaire durant l'année académique. Certaines activités se poursuivent durant les vacances universitaires.

Plus d'une quarantaine de disciplines individuelles ou par équipes sont offertes au libre choix des étudiants qui peuvent les pratiquer dans une ambiance sympathique, parfois même sous les couleurs de nos clubs universitaires (*) :

agrs - alpinisme - athlétisme - aviron - *badminton - basketball - billard - boxe - course d'orientation - condition physique, discofit, aérobic - cross-country, jogging - curling - cyclisme - danses modernes, ballet, jazz - équitation - escrime - *football -

*football américain - golf - gymnastique corrective et orthopédique - handball - hockey sur gazon - *hockey sur glace - *judo - karaté, self-défense - musculation - natation - patinage - patin à roulettes - planche à voile - plongée sous-marine - plongeon - *rugby - sauvetage - ski alpin - ski de fond - ski nautique - squash - stretching - tennis
*tennis de table - tests diagnostic sportif - tir - *tir à l'arc - *volleyball - voile - yoga.

L'activité principale est concentrée dans le **Centre sportif** de l'Université et de l'École polytechnique fédérale à Dorigny, où des installations modernes situées au bord du lac sont à disposition: salle omnisports, salle de musculation, dojo, salle de danse, salle de réunion, terrains de football, de basketball, de volleyball, de rugby, de tir à l'arc, stade d'athlétisme, tennis et centre nautique.

Le **programme sportif** paraissant au début de chaque année académique et le programme des camps de ski et de plongée, des excursions à skis et des courses d'alpinisme, renseignent les étudiants et les autres membres de la communauté universitaire sur les possibilités variées qui leur sont offertes et sur les formalités d'inscription et de participation. Ils sont disponibles au secrétariat.

Tous renseignements complémentaires peuvent être obtenus au secrétariat des sports universitaires, Centre sportif universitaire de Dorigny, 1015 Lausanne, ☎ 692 57 56, ouvert durant les heures de bureau.

Institut de hautes études en administration publique **IDHEAP**

L'Institut de hautes études en administration publique (IDHEAP) créé en 1981 sous les auspices de l'Université de Lausanne et de l'École polytechnique fédérale de Lausanne, poursuit trois objectifs: l'enseignement postgradué dans le domaine de l'administration publique, l'organisation de cours spéciaux de courte durée pour fonctionnaires, et la recherche sur les problèmes de politique publique et d'administration.

L'enseignement postgradué s'adresse à des étudiants porteurs d'un diplôme universitaire qui se préparent à une carrière dans l'administration ou, exceptionnellement, à des candidats ayant plusieurs années d'expérience professionnelle de valeur équivalente. Il conduit au diplôme en administration publique au terme d'une année d'études à plein temps. Les cours du programme portent sur la gestion et le contrôle des administrations publiques, le système administratif, l'analyse des politiques publiques, l'administration publique comparée, la planification, les méthodes quantitatives, la sociologie et la psychosociologie des organisations, et le droit public.

Depuis 1984, les fonctionnaires provenant d'administrations publiques ou parapubliques ont la possibilité de suivre le même programme sous forme d'études à temps partiel (en règle générale une journée complète par semaine) et d'obtenir le diplôme en administration publique au bout de trois ans.

Les enseignements débutent à l'automne. La plupart des cours sont donnés en français; l'allemand et l'anglais sont les deux langues de travail de l'Institut.

Fondation Jean Monnet pour l'Europe et Centre de recherches européennes

En 1978, Jean Monnet a créé à Lausanne une fondation qui porte son nom et à laquelle il a donné la totalité de ses archives.

Ces archives représentent un ensemble d'une douzaine de tonnes, une bibliothèque, une vingtaine de films, une importante collection de documents photographiques, des meubles et des objets familiers. Elles nous conduisent au coeur des événements auxquels Jean Monnet a participé, de la Première Guerre mondiale à la création du Conseil européen, dernière des institutions qu'il a activement inspirées.

Avec ses archives, Jean Monnet laisse en héritage aux Européens une méthode d'analyse, de réflexion et d'action pour l'unité du continent. Des personnes qui détiennent des archives ou des bibliothèques complémentaires de celles de Jean Monnet ont suivi son exemple et en ont fait don à la Fondation. C'est ainsi que les papiers européens de Robert Schuman, du Ministre italien Paolo Emilio Taviani, et de l'éditorialiste américain André Visson, les archives complètes de Robert Marjolin ont rejoint, à la Ferme de Dorigny, celles de Jean Monnet.

La Confédération suisse, l'Etat de Vaud, l'Université et la Ville de Lausanne, ainsi que nombre d'amis de Jean Monnet, sont associés à la Fondation.

Afin que les archives reçoivent dans ce pays un toit digne d'elles, le Gouvernement du Canton de Vaud a rénové la Ferme de Dorigny, qui abrite désormais la Fondation Jean Monnet et le Centre de recherches européennes. La Confédération suisse a reconnu la Fondation digne d'être considérée comme institution bénéficiant de l'application de la loi fédérale sur l'aide aux universités. La Fondation bénéficie aussi de l'appui du Gouvernement du Grand-Duché de Luxembourg, du Ministère des relations extérieures du Royaume de Belgique, du Ministère des affaires européennes de la France et de la Commission des Communautés européennes.

Créé il y a trente-trois ans, le Centre de recherches européennes est un petit atelier de réflexion et de formation. Il a édité près de 200 cahiers qui ont reçu l'intérêt et l'appui d'un réseau de plus de 2000 abonnés. Au fil des années, l'équipe du Centre a été amenée à embrasser dans un même regard le Canton de Vaud, la Confédération suisse et l'Europe. Elle a notamment participé à la conception et à la réalisation de trois volumes de l'Encyclopédie illustrée du Pays de Vaud.

Depuis l'arrivée des archives Jean Monnet à Lausanne, cette équipe consacre l'essentiel de ses forces à leur traitement ainsi qu'à l'organisation des interviews des acteurs et témoins de la construction de l'Europe.

Nombre de personnalités visitent la Fondation et les archives. Chaque fois que c'est possible, elles sont invitées à communiquer leur expérience aux étudiants et à engager un dialogue avec eux. Il en est résulté des échanges fructueux.

Le but des institutions regroupées à la Ferme de Dorigny est triple: il s'agit de conserver et d'organiser des archives de manière à en faciliter l'exploitation scientifique, de créer autour d'elles un milieu de recherche, d'étude et de réflexion, et de confier aux cahiers rouges l'édition du fruit des recherches et des travaux. Un effet de synergie grandit au fur et à mesure du développement parallèle de ces trois activités.

Faculté de théologie

Bâtiment des Facultés des sciences humaines 2 (BFSH 2) - Dorigny - 1015 Lausanne

☎ 692 44 70

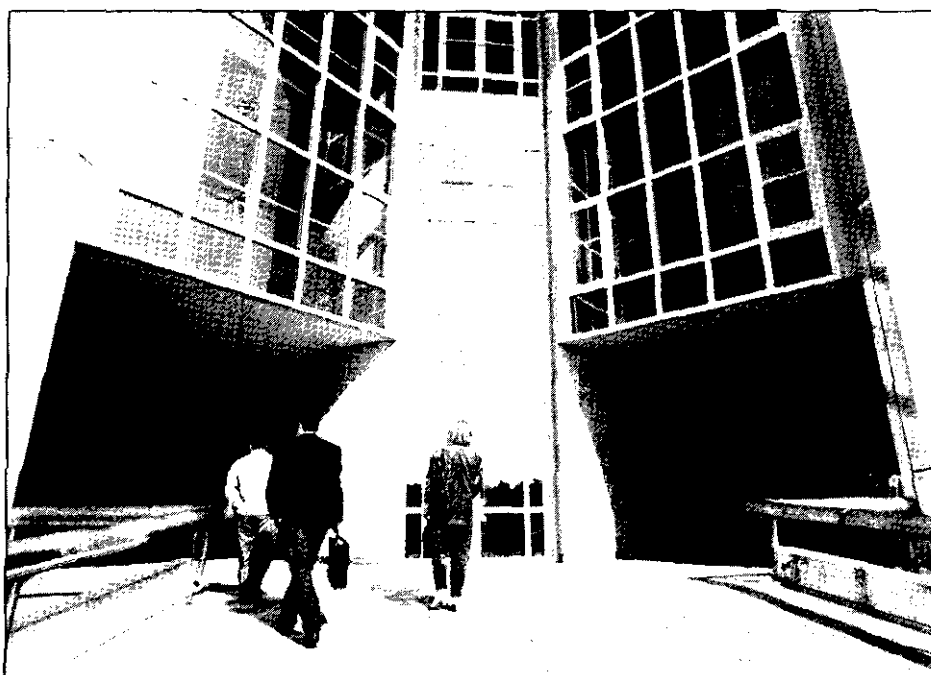

Le programme des cours de la Faculté de théologie est ordonné selon les matières, réparties en trois groupes :

- groupe I Théologie biblique
- groupe II Théologie historique et systématique
- groupe III Théologie morale, pratique et sociale

Il est complété par la liste des cours communs et des enseignements de 3e cycle romand.

L'étudiant consulte en outre :

- les enseignements généraux dans le Programme des cours
- le règlement de la Faculté de théologie
- l'horaire des cours publié au début de l'année.

Doyen
Professeur Daniel
Marguerat. Reçoit
sur rendez-vous
☎ 692 44 71

Secrétariat
Mlle Marianne
Rouiller
Ouvert du lundi au
vendredi de 9h. à
11h.45 et de 14 h.
à 16 h.
☎ 692 44 70

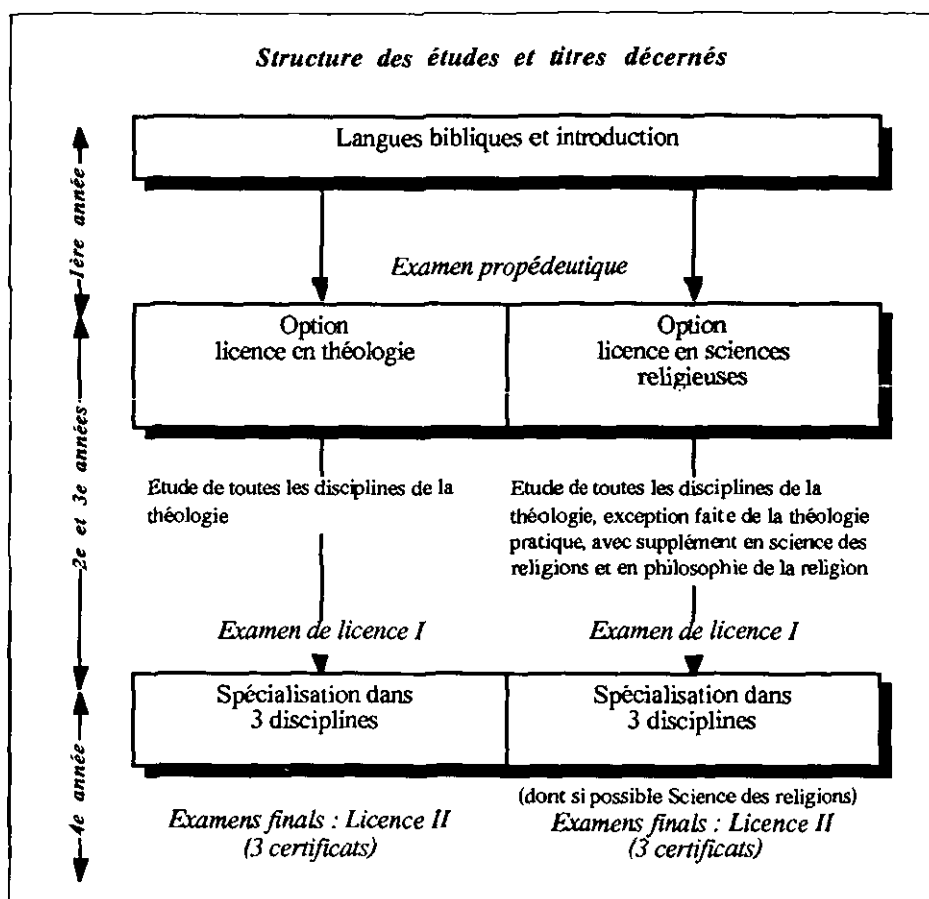

Institut des sciences bibliques

Bâtiment des Facultés des sciences humaines 2 (BFSH 2) - Dorigny - 1015 Lausanne

☎ 46 44 88 (692 44 88)

Directeur

Professeur Jean-Daniel Kaestli

☎ 692 44 81

Bâtiment Central 692 31 16

Secrétariat

Mme Claudine Etienne

Ouvert du lundi au vendredi de 8 à 11 h.

Bâtiment Central ☎ 692 31 18

Institut romand de pastorale

Bâtiment des Facultés des sciences humaines 2 (BFSH 2) - Dorigny - 1015 Lausanne

☎ 692 44 79

Directeur :

Professeur Bernard Reymond

☎ 692 44 77

1ère - 4e années

● Cours libre

Droits de l'homme et tradition juive	David Banon, pd	2 h	C
Jonas ou le prophète muet	David Banon, pd	1 e	C
Langue et littérature coptes	Pierre Cherix, pd	1	C

1ère année

● Théologie biblique

Ancien Testament

Langue et culture hébraïques I	Yolande Boinnard, ag	3	Ex
Littérature de l'Ancien Testament	Samuel Amsler, po	2	C

Nouveau Testament

Langue grecque	Christiane Furrer, ag	5	C/Ex
Introduction au Nouveau Testament	Daniel Marguerat, po	2	C
Lecture grecque du Nouveau Testament	Daniel Marguerat, po	1	S

● Théologie historique et systématique

Histoire de l'Eglise et des dogmes

Lecture grecque, textes patristiques	Vacat	1	S
Méthodologie	Vacat	1 h	C
Le rôle de la femme selon des textes chrétiens et gnostiques du IIe siècle	Eric Junod, po	2 e	C

Théologie systématique

Introduction à la théologie	Pierre Gisel, po	2	C/S
-----------------------------	------------------	---	-----

● Théologie morale, pratique et sociale

Ethique

Introduction théologique à l'éthique	Denis Müller, po	1	C
--------------------------------------	------------------	---	---

Théologie pratique

Introduction aux problèmes du culte	Bernard Reymond, po	2 h	C
-------------------------------------	---------------------	-----	---

Psychologie de la religion

Psychologie, psychanalyse et christianisme : éléments pour un dialogue	Thierry de Saussure, pas	2 h	C
--	--------------------------	-----	---

C= cours; Ex= exercices; S = séminaires;
h =hiver; e =été

2e-3e années

● Théologie biblique

Ancien Testament

Exégèse du livre de l'Exode	Samuel Amsler, po	2 h	C
Théologie biblique : la figure de l'homme	Samuel Amsler, po	2 e	C
"Le renouvellement de l'alliance"	Samuel Amsler, po en collaboration avec les prof. K. Blaser et B. Reymond	2 h	S

Nouveau Testament

Théologie du Nouveau Testament	Vacat	2 h	C
Atelier exégétique : l'Apocalypse	Daniel Marguerat, po	2 e	S
Exégèse du Nouveau Testament	Vacat	2 e	C
Les voyages de l'apôtre Paul	en collaboration avec P. Ducrey (Lettres) et E. Junod, po	2 e	S

● Théologie historique et systématique

Histoire de l'Eglise et des dogmes

La diffusion de la Réforme en France au XVIe siècle	Vacat	2 h	C
Fatalisme et liberté : un problème central pour les chrétiens et les païens du IIe et IIIe siècles	Eric Junod, po	2 e	S
Les voyages de l'apôtre Paul	Eric Junod, po en collaboration avec P. Ducrey (Lettres) et D. Marguerat, po	2 e	S

Théologie systématique

"Le renouvellement de l'alliance"	Klauspeter Blaser, po avec S. Amsler et B. Reymond, po	2 h	S
La théologie réformée, son histoire et ses enjeux	Klauspeter Blaser, po	2 h	C
Connaissance du monde oecuménique	Klauspeter Blaser, po	2 h	S
Conceptions de l'Eglise	Klauspeter Blaser, po	2 e	C
R. Niebuhr, théologien américain	Klauspeter Blaser, po	2 e	S
Théologie et culture	Pierre Gisel, po	2 h	C
Le Dieu trinitaire	Pierre Gisel, po	2 e	C
L'Esprit dans la perspective orthodoxe	Pierre Gisel, po	2 h	S
Visages du catholicisme	Klauspeter Blaser, po	2 e	S

Abréviations : ag = agrégé; lec = lecteur; pas = professeur associé; pd = privat-docent; po = professeur ordinaire; sup = suppléant

● **Science des religions**

Introduction à l'étude des religions 1 : le Judaïsme dans ses développements divers	Jacques Waardenburg, po	2 h	C
Rencontres entre religions : la pensée chrétienne du XXe siècle à l'égard des religions non-chrétiennes	Jacques Waardenburg, po	2 h	C
Problèmes actuels en sciences des religions	Jacques Waardenburg, po	2 h	S
Introduction à l'étude des religions 2 : archéologie du christianisme	Jacques Waardenburg, po	2 e	C
Les religions face à la modernité : problèmes communs au cours du XIXe et du XXe siècles	Jacques Waardenburg, po	2 e	C

● **Théologie morale, pratique et sociale**

Ethique

Liberté et libération (histoire et problèmes de l'éthique chrétienne)	Denis Müller, po	2 h	C
Le couple, le mariage, la famille	Denis Müller, po en collaboration avec B. Reymond, po	2 e	C
Le rôle et l'utilisation de la Bible en éthique	Denis Müller, po en collaboration avec J.-D. Kaestli, pas	2 e	S

Théologie pratique

Homilétique	Bernard Reymond, po	2	S
Le symbolo-fidéisme (lectures de textes)	Bernard Reymond, po	1 e	C
Le culte	Bernard Reymond, po	2 h	C
Le couple, le mariage, la famille	Bernard Reymond, po en collaboration avec Denis Müller, po	2 e	C
"Le renouvellement de l'alliance"	Bernard Reymond, po en collaboration avec S. Amsler et K. Blaser, po	2 h	S
Le dialogue pastoral : approche pratique	Claude Vallotton, ag	2	C/S
Psychologie de la religion Dimensions psychologiques de différentes expériences religieuses	Thierry de Saussure, pas	2 e	S

C= cours; Ex= exercices; S = séminaires;
h =hiver; e =été

Programme des cours 1990/91

Sociologie de la religion

Introduction à la sociologie de la religion (oct.-déc.)	Roland Campiche, pas	2 h	C/S
Religion et politique en Amérique centrale : le cas du Mexique comparé à celui des pays voisins (janv.-juin)	Roland Campiche, pas	2 e	C/S

4e année

● **Théologie biblique**

Ancien Testament

La Sagesse	Samuel Amsler, po	2 e	S
------------	-------------------	-----	---

Littérature intertestamentaire

Le Livre des Paraboles d'Hénoch et la figure du Fils de l'homme	Jean-Daniel Kaestli, pas	2 e	S
---	--------------------------	-----	---

Nouveau Testament

L'épître aux Romains lue en analyse chrétienne	Daniel Marguerat, po	2 h	S
--	----------------------	-----	---

● **Théologie historique et systématique**

Histoire de l'Eglise et des dogmes

Histoire du christianisme	Vacat	2 h	S
---------------------------	-------	-----	---

Théologie systématique

Traditions herméneutiques	Pierre Gisel, po en collaboration avec Chr. Hart-Nibbrig et C. Reichler, po (Lettres)	2	S
R. Niebuhr, théologien américain	Klauspeter Blaser, po	2 e	S
Connaissance du monde oecuménique	Klauspeter Blaser, po	1 e	S
"Le renouvellement de l'alliance" avec	Klauspeter Blaser, Samuel Amsler et B. Reymond, po	2h	S

● **Science des religions**

Le Judaïsme aux XIXe et XXe siècles	Jacques Waardenburg, po	2 e	S
-------------------------------------	-------------------------	-----	---

Abréviations : ag = agrégé; lec = lecteur; pas = professeur associé; pd = privat-docent; po = professeur ordinaire; sup = suppléant

● **Théologie morale, pratique et sociale**

Ethique

Séminaire interdisciplinaire
d'éthique biomédicale Denis Müller, po 2 h S
en collaboration avec
J.-P. Wauters pd
et ag, J. Diezi, po (médecine)

A la recherche d'un lexique de base
en éthique Denis Müller, po 2 h S

Théologie pratique

Homilétique Bernard Reymond, po 2 h S

Psychologie de la religion

Dimensions psychologiques
de différentes expériences religieuses Thierry de Saussure, pas 2 e S

Sociologie de la religion

Religion et politique en Amérique
centrale : le cas du Mexique comparé
à celui des pays voisins (janv.-juin) Roland Campiche, pas 2 e C/S

● **Cours pour diplômants et doctorants**

Ethique

Séminaire interdisciplinaire
d'éthique biomédicale Denis Müller, po 2 h S
avec la collaboration de
J.-P. Wauters, pd et ag,
J. Diezi, po (médecine) ainsi
que les prof. de médecine
et de droit

Théologie systématique

Traditions herméneutiques Pierre Gisel, po 2 S
avec la collaboration de
Ch. Hart-Nibbrig et
C. Reichler, po (lettres)

● **Cours généraux**

Cours publics

"Que devient la prédication chrétienne" Bernard Reymond, po 1 e C
Religion et culture Roland Campiche, pas 1 e C

Le corps et l'esprit :
la résurrection, une transfiguration
ou une réincarnation ? Pierre Gisel, po 1 h C

C= cours; Ex= exercices; S = séminaires;
h =hiver; e =été

Faculté de droit

Bâtiment des Facultés des sciences humaines 1 (BFSH 1) - Dorigny - 1015 Lausanne
☎ 692 40 62



Le programme des cours de la Faculté de droit est ordonné comme il suit:

- licence en droit, mention droit suisse
- licence en droit, mention législation française
- doctorat en droit, mention sciences juridiques
- cours de droit allemand
- matières à option

L'étudiant consulte en outre:

- les renseignements généraux dans le Programme des cours
- le règlement de la Faculté de droit
- le plan d'études (en révision)
- l'horaire des cours publié au début de chaque semestre.

Doyen
Professeur Pierre-
Robert Gilliéron.
Réception: jeudi
de 14 h. 30 à 16 h.
☎ 692 40 61

Adjoint de Faculté
M. Georges Dekesset
Réception: du lu au
ve de 9 h. à 11 h.
et de 15 h. à 17h.
☎ 692 40 63

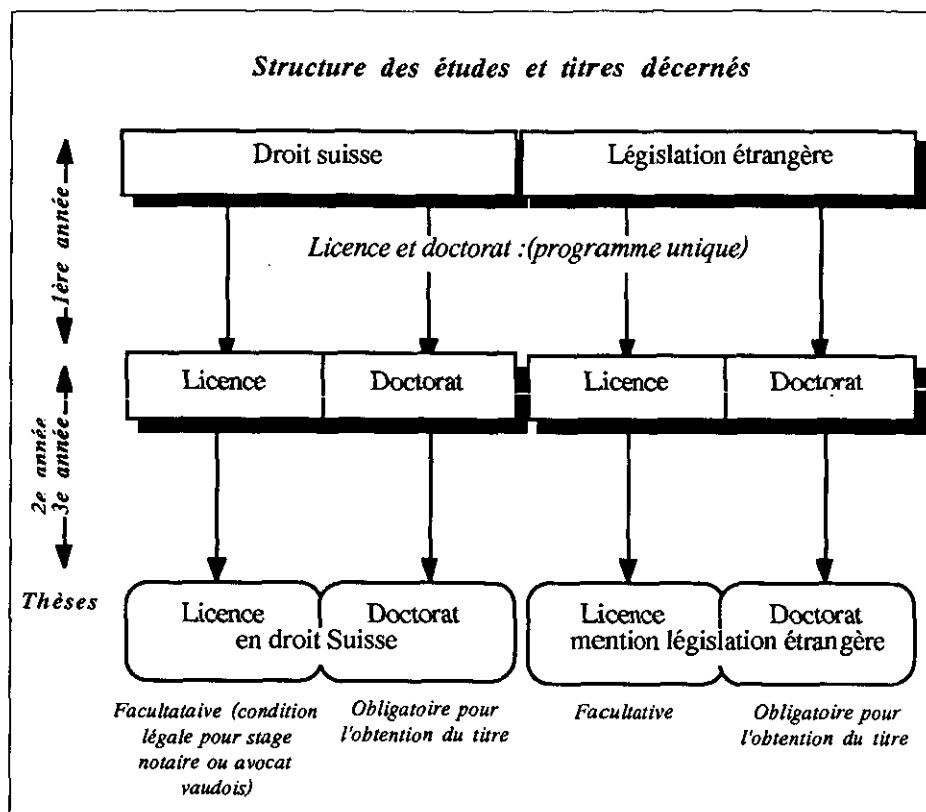

Centre de droit comparé et européen de l'Université de Lausanne

Bâtiment des Facultés des sciences humaines 1 (BFSH 1), Dorigny, 1015 Lausanne ☎ 692 40 95

Directeur: Professeur Bernard Dutoit
Bibliothèque: Bâtiment des Facultés des sciences humaines 1

Institut de recherches sur le droit de la responsabilité civile et des assurances

Bâtiment des Facultés des sciences humaines 1 (BFSH 1), Dorigny, 1015 Lausanne ☎ 692 40 72

Directeur: Professeur Jean-Louis Duc

Secrétariat de Faculté

Mlle Nady Vocat,
Mme Françoise Ingebrand, Mme Hélène Weber,
Mlle Isabel Steine.
Ouvert du lundi au vendredi de 8h.30 à 11h.30 et de 14h à 16h.30

☎ 692 40 62
Bibliothèque
Bâtiment des Facultés des sciences humaines 1, Dorigny, 1015 Lausanne
☎ 692 41 09

Institut de droit public

Bâtiment des Facultés des sciences humaines 1 (BFSH 1), Dorigny, 1015 Lausanne

☎ 692 40 60

Direction: Professeurs Pierre Moor et Etienne Grisel

Institut d'études de droit international

Bâtiment des Facultés des sciences humaines 1 (BFSH 1), Dorigny, 1015 Lausanne

☎ 692 40 73

Directeur: Professeur Antoine Martin

Institut de droit français

Bâtiment des Facultés des sciences humaines 1 (BFSH 1), Dorigny, 1015 Lausanne

☎ 692 40 80

Directeur: Professeur Jean-Pierre Sortais

Institut de droit judiciaire

Bâtiment des Facultés des sciences humaines 1 (BFSH 1), Dorigny, 1015 Lausanne

Bureau n° 423, ☎ 692 40 69

Directeur: Professeur Jean Gauthier

Centre d'études interdisciplinaires Walras-Pareto

Bâtiment des Facultés des sciences humaines 1 (BFSH 1), Dorigny, 1015 Lausanne

Bureau n° 443, ☎ 692 40 66

Directeur: Professeur Pascal Bridel

***Fondation associée à l'Université :
Centre du droit de l'entreprise (CEDIDAC)***

Bâtiment des Facultés des sciences humaines 1 (BFSH 1), Dorigny, 1015 Lausanne

☎ 692 40 77

Directeur: Professeur François Dessemontet

Licence en droit

● Mention droit suisse

1^{ère} année

Droit constitutionnel	Etienne Grisel, po	4 C
Droit pénal	Jean Gauthier, po	4 C/1 S
Droit romain	Josef Hofstetter, po	6 C
Economie politique (cours d'appoint)	Vacat	2 C
Economie politique	Pascal Bridel, po	3 C
Eléments de comptabilité	René Chopard, sup	2 C
Histoire des institutions publiques et des sources	Jean-François Poudret, po	2 C
Introduction au droit et exercices de rédaction juridique	Suzette Sandoz, po	2 C/Ex
Une matière à option	(voir sous "Matières à option")	C

2^e année

Droit administratif	Pierre Moor, po	4 C/1 S
Droit civil suisse : personnes, tutelle et réels	Denis Piotet, po	5 C
Droit des obligations	François Dessemontet, po	5 C/1 S
Economie politique	Pascal Bridel, po	2 S
Libertés publiques	Etienne Grisel, po	2 C/1 S
Poursuite pour dettes et faillite	Pierre-Robert Gilliéron, pe	2 C/1 S
Procédure pénale	Jean Gauthier, po	2 C

3^e année

Deux matières à option	(voir sous "Matières à option")	C
Droit civil suisse: successions et famille	Suzette Sandoz, po	5 C
Droit commercial	Jean-Marc Rapp, po	3 C/2 S
	Georges Muller, pe	2 C
Droit fiscal	Danielle Yersin, pe	2 C
Droit international privé	Bernard Dutoit, po	2 C
Droit international public	Antoine Martin, po	3 C
Droit privé	Denis Piotet, po	2 S
Histoire du droit privé	Jean-François Poudret, po	2 C
Procédure civile	Jean-François Poudret, po	3hC/ 1eC/2eS
Séminaire de droit international public	Antoine Martin, po	1 S

● Mention législation française

1^{ère} année

Droit constitutionnel	Etienne Grisel, po	4 C
Droit pénal	Jean Gauthier, po	4 C

Abréviations : pas = professeur associé; pe = professeur extraordinaire; pi = professeur invité; po = professeur ordinaire; sup = suppléant; ag = agrégé

Faculté de droit

Droit pénal français	Bernard Bouloc, pi	3 C
Droit romain	Josef Hofstetter, po	6 C
Economie politique (<i>cours d'appoint</i>)	Vacat	2 C
Economie politique	Pascal Bridel, po	3 C
Eléments de comptabilité	René Chopard, sup	2 C
Histoire des institutions publiques et des sources	Jean-François Poudret, po	2 C
Introduction au droit et exercices de rédaction juridique	Suzette Sandoz, po	2 C/Ex
2e année		
Droit administratif	Pierre Moor, po	4 C/1 S
Droit civil français I	Jean-Pierre Sortais, po	2 C
Droit civil français II	Jean-Pierre Sortais, po	2 C
Droit commercial français	Jean-Pierre Sortais, po et Fernand Derrida, pi	5 C
Libertés publiques	Etienne Grisel, po	2 C/1 S
Procédure civile française	Jean-Pierre Sortais, po	1 C
Procédure pénale	Jean Gauthier, po	2 C
Travaux pratiques de droit pénal français	Vacat	3 C
3e année		
Deux matières à option	(voir sous "Matières à option")	C
Droit administratif	Pierre Moor, po	1 S
Droit civil français I	Jean-Pierre Sortais, po	2 C
Droit civil français II	Jean-Pierre Sortais, po	2 C
Droit commercial français	Jean-Pierre Sortais, po et Fernand Derrida, pi	5 C
Droit fiscal	Danielle Yersin, pe	2 C
Droit international privé	Bernard Dutoit, po	2 C
Droit international public	Antoine Martin, po	3 C/1 S
Histoire du droit privé	Jean-François Poudret, po	2 C
Procédure civile française	Jean-Pierre Sortais, po	1 S

Doctorat en droit

● Mention sciences juridiques

1ère année		
Droit constitutionnel	Etienne Grisel, po	4 C
Droit pénal	Jean Gauthier, po	4 C/1 S
Droit romain	Josef Hofstetter, po	6 C
Economie politique (<i>cours d'appoint</i>)	Vacat	2 C
Economie politique	Pascal Bridel, po	3 C

*C = cours; Ex = exercices; S = séminaires; TP = travaux pratiques;
h = hiver; e = été*

Programme des cours 1990/91

Eléments de comptabilité	René Chopard, sup	2 C
Histoire des institutions publiques et des sources	Jean-François Poudret, po	2 C
Introduction au droit et exercices de rédaction	Suzette Sandoz, po	2 C/Ex
Une matière à option	(voir sous "Matières à option")	C
2e année		
Droit administratif	Pierre Moor, po	4 C/1 S
Droit civil suisse: personnes, tutelle et réels	Denis Piotet, po	5 C
Droit comparé, partie générale	Bernard Dutoit, po	2 C
Droit des obligations	François Dessemontet, po	5 C/1 S
Droit romain	Josef Hofstetter, po	2 S
Libertés publiques	Pierre Grisel, po	2 C
3e année		
Droit civil suisse: successions et famille	Suzette Sandoz, po	5 C
Droit commercial	Jean-Marc Rapp, po	3 C/2 S
	Georges Muller, pe	2 C
Droit comparé, partie spéciale et droit asiatique (1 semestre)	Bernard Dutoit, po	2 C
Droit international privé	Dominique Wang, ag	
Droit international public	Bernard Dutoit, po	2 C
Droit privé	Antoine Martin, po	2 C/1 S
Exégèse des Pandectes	Denis Piotet, po	2 S
Histoire du droit privé	Josef Hofstetter, po	2 C
Une matière à option	Jean-François Poudret, po	2 C
	(voir sous "Matières à option")	C

Droit allemand

Aktienrecht	Karl Neumayer, pas	2h C
Internationalprivatrechtliches Praktikum	Fritz Sturm, po	2 C/Ex
Grundlagenseminar aus dem deutschen Handelsrecht	Karl Neumayer, pas	2h S
Rechtsvergleichendes Seminar	Fritz Sturm, po	2h S
Rechtshistorisches Seminar	Fritz Sturm, po	2e S
Ausgewählte Kapitel aus dem Allgemeinen Teil und dem Obligationenrecht (Wiederholungs- und Vertiefungskurs mit Klausuren)	Fritz Sturm, po	2 C
Übungen im bürgerlichen Recht für Vorgerückte	Fritz Sturm, po	2 Ex
Wertpapierrecht Wettbewerbsrecht	Karl Neumayer, pas	3e/1eC

Abréviations : pas = professeur associé; pe = professeur extraordinaire; pi = professeur invité; po = professeur ordinaire; sup = suppléant; ag = agrégé

Matières à option

Options de 1ère année

Se référer à la liste établie par le Conseil de Faculté

Options de 2e et 3e année

Chapitres choisis de droit allemand	Fritz Sturm, po	2 C
Droit civil français I: les régimes matrimoniaux	Jean-Pierre Sortais, po	2 C
Droit civil français II: théorie générale des obligations	Jean-Pierre Sortais, po	2 C
Droit comparé (partie générale) et droit asiatique	Bernard Dutoit, po Dominique Wang, ag	2 C
Droit diplomatique et des organisations internationales	Antoine Martin, po	2 C
Histoire des théories économiques	Pascal Bridel, po	2 C
Droit administratif spécial Aspects juridiques de l'aménagement du territoire	Pierre Moor, po	2hC
Droit public économique, chapitres choisis	Pierre Moor, po	2eC
Droit des assurances privées	François Guisan, pe	2 C
Droit des relations économiques internationales	Mathias Krafft, pe	2 C
Droit bancaire et monétaire	Mario Giovanoli, pe	2 C
Droit pénal spécial	Martin Killias, po	2 C
Droit privé européen (droit des communautés européennes)	Pierre Mercier, pe	2 C
Législation sociale: assurances sociales	Jean-Louis Duc, po	2 S
Prévoyance professionnelle (à condition d'être complétée par 1 semestre de droit du travail ou d'assurances sociales)	Jean-Louis Duc, po	2eC
Législation sociale: droit du travail	Jean-Louis Duc, po	2 S
Propriété industrielle, littéraire et artistique	Ivan Cherpillod, pe	2 C
Terminologie juridique allemande	Fritz Sturm, po	2 C
Droit des obligations, partie spéciale (contrats choisis)	Jean-Marc Rapp, po	2 C

C = cours; Ex = exercices; S = séminaires; TP = travaux pratiques;
h = hiver; e = été

Institut de police scientifique et de criminologie

Place du Château 3, 1005 Lausanne ☎ 44 42 81 (316 38 81)
Criminologie : BFSH 1, 1015 Lausanne ☎ 692 41 76

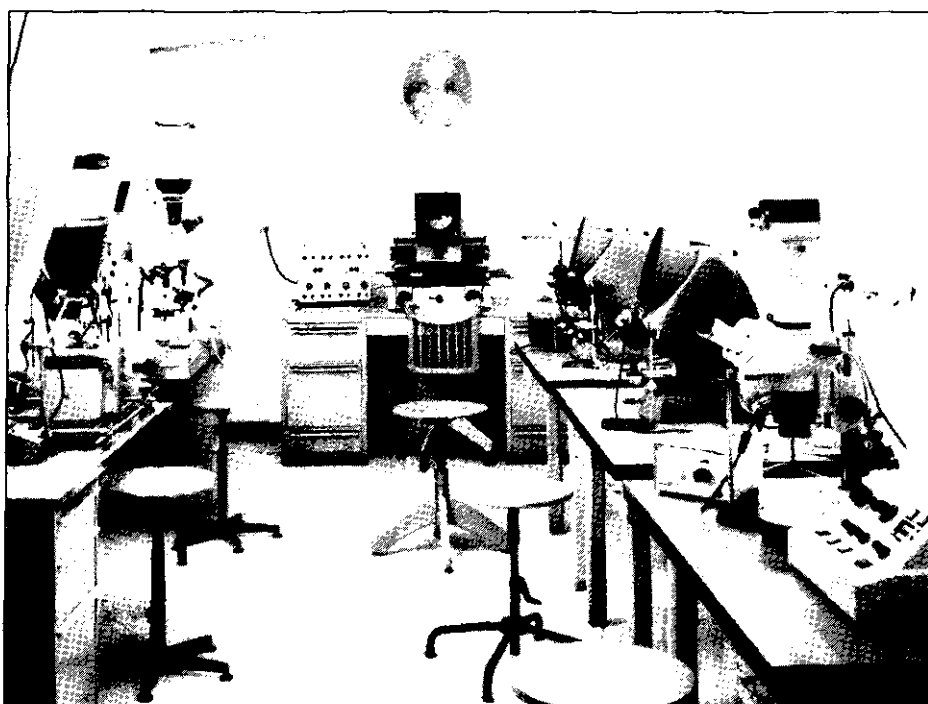

Le programme des cours de l'Institut de police scientifique et de criminologie est ordonné comme il suit:

- diplôme en police scientifique et criminologie (en révision)
- diplôme en criminologie (en révision)
- doctorat en police scientifique et criminologie (en révision)

L'étudiant consulte en outre:

- les renseignements généraux dans le programme des cours
- les règlements de l'Institut de police scientifique et de criminologie (en révision)
- l'horaire des cours publié au début de chaque semestre.

Directeur:
Professeur Pierre
Margot. Reçoit
sur rendez-vous

Secrétariat:
Mlle A. Prodollet
☎ 44 42 81
(316 38 81)
dès le 28.3.91

**Renseignements
sur études:**
sur rendez-vous

Police scientifique et criminologie

1ère année

Chimie générale	Raymond Roulet, po Carlo Floriani, po	5 h C
Chimie analytique générale	Carlo Floriani, po	2 h C
Chimie minérale générale	Carlo Floriani, po	2 e C
Chimie générale	Raymond Roulet, po	10h TP
Chimie minérale et analytique	Raymond Roulet, po Carlo Floriani, po	12e TP
Chimie organique générale	Hugo Wyler, po	5 e C
Chimie organique générale	Hugo Wyler, po	1 e Ex
Physique expérimentale	Robert Huguenin, po	4 C
Physique expérimentale	Robert Huguenin, po	2h/4e Ex/TP (en hiver 4 heures au 2e trimestre)
Photographie/microscopie	Pierre Margot, po	2 h C
Photographie	Pierre Margot, po avec la collaboration d'Eric Sapin, photographe	2 h Ex 4 e TP
Mathématiques	Dominique Arlettaz, pat	2 h C
Introduction au droit et exercices de rédaction juridique	Suzette Sandoz, po	4 h C/Ex

2e année

Sciences forensiques, cours général et méthodes d'investigation	Pierre Margot, po Christopher Lennard, pas	2 C
Sciences forensiques, cours spéciaux	Pierre Margot, po Christopher Lennard, pas	2 C
Sciences forensiques, démonstrations pratiques	Pierre Margot, po Christopher Lennard, pas	2 C
Sciences forensiques, séminaires	Pierre Margot, po Christopher Lennard, pas	2h/1e S
Sciences forensiques	Pierre Margot, po Christophe Lennard, pas avec la collaboration de Raphaël Coquoz, ma	8h/12e TP
Analyse instrumentale	Jean-Claude Bünzli, po	1 C
Méthodes statistiques	Geoffrey Bodenhausen, pas	1 h C
Analyse instrumentale	Jean-Claude Bünzli, po	4 e TP
Analyse organique	Pierre Vogel, po Hugo Wyler, po	8 h TP
Droit pénal	Jean Gauthier, po	5 C/Ex
Informatique	Solange Ghernaouti, po	4 C/Ex
Analyse ultrastructurale (module)	Jacques Dubochet, po	1e C/Ex/TP

Abréviations : ag = agrégé; ma = maître-assistant; pas = professeur associé; pe = professeur
extraordinaire; po = professeur ordinaire; pi = professeur invité; sup = suppléant

Institut de police scientifique et de criminologie

3e année

Sciences forensiques, cours spéciaux	Pierre Margot, po Christopher Lennard, pas	2	C
Médecine légale	Hans-Rudolf Gujer, po avec la collaboration de Thomas Krompecher, ag et de Laurent Rivier, pd et ag	2	C
Criminologie-pénologie, cours général	Martin Killias, po	2	C
Criminologie-pénologie, cours spécial	Martin Killias, po	1	C
Procédure pénale + droit pénal spécial	Jean Gauthier, po Martin Killias, po	2/1	C/S
Sciences forensiques	Pierre Margot, po Christopher Lennard, pas avec la collaboration de Raphaël Coquoz, ma	16	TP
Sciences forensiques, séminaire	Pierre Margot, po Christopher Lennard, pas	3h/1eS	
Méthodes de séparations analytiques	Michael Lederer, pi	2 e	C
2 cours à option selon liste IPSC		4	C

4e année

Sciences forensiques, cours spéciaux	Pierre Margot, po Christopher Lennard, pas	2 h	C
Criminologie	Martin Killias, po	3h/1eS	
Sciences forensiques	Pierre Margot, po Christopher Lennard, pas avec la collaboration de Raphaël Coquoz, ma	24h/32eTP	
Sciences forensiques	Pierre Margot, po Christopher Lennard, pas	4h/1eS	

Criminologie

Sciences forensiques, cours général et méthodes d'investigation	Pierre Margot, po Christopher Lennard, pas	2	C
Sciences forensiques, cours spécial	Pierre Margot, po Christopher Lennard, pas	2	C
Introduction au droit et exercices de rédaction juridique	Suzette Sandoz, po	2 h	C/Ex
Droit pénal	Jean Gauthier, po	5	C/Ex
Procédure pénale + droit pénal spécial	Jean Gauthier, po Martin Killias, po	2/1	C/Ex
Médecine légale	Hans-Rudolf Gujer, po avec la collaboration de Thomas Krompecher, ag et de Laurent Rivier, pd et ag	2	C

*C= cours; Ex= exercices; S = séminaires; TP= travaux pratiques;
h =hiver; e =été*

Programme des cours 1990/91

Psychiatrie légale	Vacat	2 C
Criminologie-pénologie, cours général	Martin Killias, po	2 C
Criminologie-pénologie, cours spécial	Martin Killias, po	1 C
Criminologie-pénologie, séminaire	Martin Killias, po	3h/1e S
Sociologie générale	Giovanni Busino, po	
	René Levy, pe	2 C/S
Psychologie générale I	Rémy Droz, po	2 C
Psychosociologie de l'intégration et de la déviance sociales	Jean-Claude Deschamps, po	2 C/2 S
Théories et méthodes de l'intervention psychosociale	Jean-Claude Deschamps, po	3 C
Techniques d'enquêtes I	Arlette Mottaz, sup	2 C
Méthodologie	Mohammed Cherkaoui, po	2 C
Mathématiques et statistiques	à choix selon liste établie IPSC	4 semestres

4 matières à option choisies dans la liste établie par l'IPSC

NB : L'étudiant organise son programme selon les disponibilités de l'horaire. Il le soumet au directeur de l'IPSC au moins deux semaines avant la date de clôture des inscriptions au semestre d'hiver.

Abréviations : ag = agrégé; ma = maître-assistant; pas = professeur associé; pe = professeur extraordinaire; po = professeur ordinaire; pi = professeur invité; sup = suppléant

Faculté des lettres

Bâtiment des Facultés des sciences humaines 2 (BFSH 2) - Dorigny
Rez-de-chaussée supérieur - Niveau 2 - Secteur 5 - 1015 Lausanne
telefax - 692 45 10



Le programme des cours de la Faculté des lettres est ordonné selon les matières suivantes:

- philosophie
- histoire
- français moderne et littérature comparée
- français médiéval
- sciences de l'Antiquité (histoire ancienne, archéologie, latin, grec)
- italien
- espagnol
- allemand
- anglais
- langues slaves
- langues orientales
- linguistique
- histoire de l'art
- cinéma
- géographie
- informatique et méthodes quantitatives

Doyen
Professeur
Claude Bérard
Reçoit sur rendez-vous ☎ 692 45 07
Adjoint de Faculté:
Mme Odile Klopfenstein
Reçoit sur rendez-vous ☎ 692 45 12
Secrétariat des étudiants:
Mme Anne Marie El Nadi-Lo Russo
Reçoit du lundi au jeudi de 9 h.30 à 12 h (vendredi fermé), l'après-midi et en période de vacances universitaires sur rendez-vous ☎ 692 45 11

Institut d'archéologie et d'histoire ancienne (IAHA)

Bâtiment des Facultés des sciences humaines 2 (BFSH 2), niveau 4
Dorigny, 1015 Lausanne

Directeur: Professeur Daniel Paunier
☎ 692 45 46

Archéologue-bibliothécaire: M. Emmanuel Abetel
☎ 692 45 51

Bureau des assistants d'archéologie:
☎ 692 45 54

Bureau des assistants d'histoire ancienne:
☎ 692 45 55

Dessinateur-technicien de fouilles:
M. José Bernal
☎ 692 45 53

Institut de géographie (IGUL)

Bâtiment des Facultés des sciences humaines 2 (BFSH 2), niveau 4
Dorigny, 1015 Lausanne

Directeur: Professeur Jean-Bernard Racine
☎ 692 45 66

Secrétariat: Mme Marcia Curchod
☎ 692 45 62

Géographe-bibliothécaire: M. Pierre-André Piolino
☎ 692 45 63

Dessinateur-documentaliste: M. Gaston Clivaz
☎ 692 46 14

Institut Benjamin Constant (IBC)

Bâtiment central, Dorigny, 1015 Lausanne
☎ 692 32 20

Directeur: Professeur François Jequier

Documentaliste: Mme Dominique Verrey ☎ 692 32 20

Bureau des assistants: ☎ 692 32 20 et 692 32 21

Centre de recherches sur les lettres romandes (CRLR)

Bâtiment central, Dorigny, 1015 Lausanne
☎ 692 32 18

Direction: Mme Doris Jakubec, professeur associé

Documentaliste littéraire: Mme José-Flore Tappy
☎ 692 32 18

Assistante: Mme Anne-Lise Delacrétaz
☎ 692 32 22

Secrétariat du décanat:

Mme Antoinette Nadal
☎ 692 45 08

Secrétariat des publications de la Faculté de lettres

Etudes de Lettres:

Mme Lidia Peytrignet
☎ 692.46.20

Comptabilité:

M. Walter Stocco
☎ 692 45 09

Secrétariat des sections:

Français, français médiéval, italien, histoire de l'art, cinéma

Mlle Anne C. Gaeng
☎ 692 45 30

Philosophie, histoire ancienne, archéologie, latin, grec, espagnol, langues orientales, linguistique, informatique

Mme Maritza Erb
☎ 692 45 52

Allemand, anglais

Mme Liselene Golay-Gay
☎ 692 46 03

Histoire, langues slaves

Mme Monique Tanyeri-Ducrest
☎ 692 46 04

Département d'Histoire et des sciences des religions

Président: Professeur Jacques Waardenburg
Secrétaire: Professeur Johannes Bronkhorst, ☎ 692 44 72
Assistante: Mme Maya Burger
Bureau 5011, Bâtiment des Facultés des sciences humaines 2 (BFSH2)

Centre de traduction de Lausanne (CTL)

Responsable: Professeur Walter Lenschen
Bureau de l'assistant: Mme Brigitte Burger
☎ 692 45 87

Institut suisse pour l'Etude de l'art

Bâtiment des Facultés des sciences humaines 2 (BFSH 2), niveau 2
Dorigny, 1015 Lausanne
Directeur: M. Paul-André Jaccard
☎ 692 46 45
Secrétariat: Mme Brigitte Gendroz
☎ 692 46 46
Ouvert tous les matins de 8h - 12 h (l'après-midi fermé)
Ouvert mardi de 13h30 - 17h30

Commission romande des 3e cycles de lettres

Président : Professeur Marcel Pierart (Université de Fribourg)
Secrétariat : Mme Suzanne Hanhart
☎ 692 46 21

Cours de vacances

Bâtiment des Facultés des sciences humaines 2 (BFSH 2), Dorigny, 1015 Lausanne
Directeur: M. Jean-François Maire
☎ 692 45 17
Secrétariat: Mme Andrée Guillaume-Gentil
☎ 692 45 19

Bibliothèque universitaire

Bâtiment central, Dorigny, 1015 Lausanne
☎ 692 32 02

3e CYCLES ROMANDS DE LETTRES 1990-1991

PHILOSOPHIE

Séminaire de logique et de philosophie

Professeurs responsables : D. Miéville (Neuchâtel), M.-J. Borel (Lausanne),
H. Volken (Lausanne)

Thème : Les théorèmes d'incomplétude de Gödel

Organisation : 4 sessions de 2 jours, Université de Lausanne

Contact : Denis Miéville, Université de Neuchâtel, Département de logique, Quai Robert
Comtesse 2, 2000 Neuchâtel

ALLEMAND

Professeurs responsables : R. Böschenstein (Genève), W. Pross (Berne), H. Thomke
(Berne)

Thème : Relations franco-allemandes dans la 2e moitié du 18e siècle

Organisation : colloque de 6 jours.

Contact : Renate Böschenstein, Université de Genève, Département d'allemand, Bd des
Philosophes 22, 1211 Genève 4

ANGLAIS

Professeur responsable : J. Blair (Genève)

Thème : "Culture" and the Concepts of Criticism Today

Organisation : séminaire préliminaire : 9 demi-journées au semestre d'hiver;
colloque : 6-8 mai 1991

Contact : John Blair, Université de Genève, Département d'anglais, Bd des Philosophes
22, 1211 Genève 4

ITALIEN

Professeurs responsables : J.-J. Marchand (Lausanne), A. Martini (Fribourg)

Thème : Istituti del testo poetico dal Quattro al Settecento

Organisation : séminaire préparatoire : 30 novembre - 1er décembre 1990;
colloque : 13-17 mai 1991, Centre de rencontres de Cartigny-Genève.

Contact : Jean-Jacques Marchand, Université de Lausanne, section d'italien, BFSH 2,
1015 Lausanne

GEOGRAPHIE

Professeurs responsables : M. Monbaron (Fribourg), J. Winistörfer (Lausanne)

Thème : Problèmes de la zone semi-aride

Organisation : 1 semaine de cours théoriques; 1 journée de préparation du camp de terrain;
3 semaines de terrain au Maroc et au Niger, septembre/octobre 1990

Contact : Jörg Winistörfer, Université de Lausanne, Institut de géographie, BFSH 2,
1015 Lausanne

SCIENCES DU LANGAGE

Professeurs responsables : F. Grosjean (Neuchâtel), E. Wehri (Genève)

Thème : Le traitement du langage naturel

Organisation : semestre d'hiver : 8h hebdomadaires; semestre d'été : séminaire de recherche, 1 rencontre hebdomadaire (ce séminaire permet d'obtenir un certificat de spécialisation de l'Université de Genève; conditions sur demande)

Contact : Eric Wehri, Université de Genève, Département de linguistique française, Place de l'Université 3, 1211 Genève 4

SCIENCES DE L'EDUCATION

Professeurs responsables : F. Büchel, (Genève), J.-L. Lambert (Fribourg)

Thème : Evaluation et développement du potentiel d'apprentissage

Organisation : 2 sessions de 2 jours

Contact: Fredi Büchel, Université de Genève, FAPSE, Général Dufour 24, 1211 Genève 4

Les étudiants intéressés (doctorants, chercheurs liés aux universités romandes) sont priés de prendre contact avec les professeurs responsables. Certains séminaires sont ouverts à des candidats au DEA de la région Rhône-Alpes, dans la limite des places disponibles.

Ces projets seront soumis à la Commission romande des 3e cycles de lettres et à la CCR. Ils peuvent être modifiés jusqu'en juin 1990.

Philosophie

● Cours généraux (1er et 2e certificat)

Introduction à la pensée contemporaine "postmétaphysique" : la pensée tardive de M. Heidegger	Ingeborg Schüssler, po	2 C 103
Logique formelle: propositions, prédicats, modalités, notions de formalisation (cours accessible à tous les étudiants de la Faculté)	Marie-Jeanne Borel, po	2 C 122
Exercices de logique	Denis Monod, ass	2 TP 122
Philosophie générale	Vacat	2 C 105
2e, 3e et 4e année		
La question de l'art chez Schopenhauer et Nietzsche	Ingeborg Schüssler, po	2h C/S 115
La question de l'Autre chez E. Lévinas	Ingeborg Schüssler, po	2e C/S 115

● 1er certificat

1ère année

Interprétation de textes:		
- Platon, "Ménon"	Sylvie Bonzon, ag	2h S 101 101/1
- Une oeuvre contemporaine	Sylvie Bonzon, ag	2e S 101 101/1

1ère et 2e année

Introduction à l'histoire et à la systématique de la philosophie	Vacat	2h C/S 104
Lecture cursive : le problème du nihilisme chez Nietzsche. Textes choisis	Guido Albertelli, ass	2h TP 103
Lecture cursive : à propos de l'origine de la philosophie de l'existence.		
Kierkégaard : le concept d'angoisse	Guido Albertelli, ass	2e TP 103
Lecture cursive : le monde-image de Dieu chez Augustin	Vivien Oeuvray	2h TP 102
Lecture cursive : un texte médiéval	Vivien Oeuvray	2e TP 102

2e année

Le discours et l'argumentation	Marie-Jeanne Borel, po	1 C 106
Préparation à la dissertation philosophique	Denis Monod, ass.	1 TP 106
Interprétation de textes :		
- Aristote, "Les parties des animaux" I	André Voelke, po	2h S 102
- Une oeuvre contemporaine	André Voelke, po	2e S 102

Abréviations : po = professeur ordinaire; pe = professeur extraordinaire; pas = professeur associé; pat = professeur assistant; ag = agrégé; ma = maître assistant; sup = suppléant;

● **2e certificat**

3e et 4e année

La notion de causalité. Textes de Mario Bunge, Galilée, Occam, Aristote	André de Muralt, pas	2h C/S 113
La notion de causalité chez Duns Scot et Occam et ses conséquences dans la doctrine de l'intellection et de la volonté	André de Muralt, pas	2e C/S 113
Epistémologie: "schémas" et "schématisation" : La théorie de la connaissance de F. Gonseth	Marie-Jeanne Borel, po et Jean Molino, po	2h S 121
Logique(s) naturelle(s) et logique(s) formelle(s)	Marie-Jeanne Borel, po	2e S 121
Philosophie générale	Vacat	2 S 131
Aspects du stoïcisme	André Voelke, po	2 C/S 111
Empédocle et Anaxagore (<i>pour hellénistes</i>)	André Voelke, po	2h S 112
Épictète, "Entretiens" (choix) (<i>pour hellénistes</i>)	André Voelke, po	2e S 112

● **2e certificat et enseignement postgrade**

4e année et suivantes

Séminaire de recherche (le sujet sera affiché)	Ingeborg Schüssler, po	2h S 114 2e S 114
--	------------------------	----------------------

Enseignement postgrade

Analyses du discours (textes anthropologiques)	Jean-Michel Adam, po Marie-Jeanne Borel, po Claude Calame, po Mondher Kilani, po Patrick Seriot, po	1 C/S 132
--	---	-----------

*ass = assistant; pi = professeur invité; pd = privat-docent; * tous les 15 jours; C = cours; Ex = exercices; TP = travaux pratiques; S = séminaires; h = hiver; e = été*

Histoire

● Histoire médiévale

1er et 2e certificat

L'Europe au XIIIe siècle : mentalités, nature, vision du monde	Agostino Paravicini Bagliani, po 2h C	201
L'image de l'autre en Suisse Romande au Moyen Age (béguines, lépreux, malades...)	Agostino Paravicini Bagliani, po 2e C	201
Introduction au Moyen Age	Agostino Paravicini Bagliani, po 2 S	203
L'Europe au XIIIe siècle : le regard des chroniqueurs (Angleterre, Italie)	Bernard Andenmatten, ass	
Hérésie et sorcellerie en Suisse Romande au bas Moyen Age	Agostino Paravicini Bagliani, po 2 S	200
Aspects de la ville médiévale (Suisse romande, XIVe-XVe s.)	Jean-Daniel Morerod, ma	
Paléographie latine et romane : écritures latines et romanes (Moyen Age, temps modernes)	Bernard Andenmatten, ass	
Latin médiéval : femmes poètes au Moyen Age, lecture de textes	Jean-Daniel Morerod, ma	2 S 202
	Ansgar Wildermann, sup	2TP 204
	Ansgar Wildermann, sup	1TP 225

● Histoire moderne

1er et 2e certificat

Commerce international et économie monétaire au XVIe siècle	Alain Dubois, po	2 C 209
<i>1ère année</i>		
Introduction à l'histoire moderne	Norbert Furrer, ma	2C/S 210
<i>2e année et 2e certificat</i>		
Produire, échanger et consommer en Europe au XVIe siècle : structures, conjonctures, géographies et politiques	Alain Dubois, po	2C/S 208
L'Ancienne Confédération comme système et son intégration européenne au XVIe siècle	Alain Dubois, po	2C/S 211
<i>Mémoires et doctorants</i>		
Problèmes de méthode, historiographie et critique de source	Alain Dubois, po Norbert Furrer, ma	2* S 212

Abbréviations : po = professeur ordinaire; pe = professeur extraordinaire; pas = professeur associé; pat = professeur assistant; ag = agrégé; ma = maître assistant; sup = suppléant;

● **Histoire contemporaine**

1er et 2e certificat

Aspects économiques et sociaux des Etats-Unis aux XIXe et XXe siècles et en particulier structures familiales et relations entre les genres (études de cas)	François Jequier, po	2 S 219
Histoire des Américains : naissance d'une nation et conquête d'un espace	François Jequier, po	2 C 220
L'économie suisse dans la première moitié du XXe siècle	Vacat	1 C 213
Histoire des femmes : histoire sociale et construction de la différence des sexes	Vacat	1 C 215
Empires coloniaux et économies métropolitaines (XIXe-XXe s.)	Bouda Etemad, sup	2 C/S217
Le Mezzogiorno italien de 1861 à l'Europe de 1992	Dario Lopreno, ma	2 S 221

1er certificat

Introduction à l'histoire contemporaine	François Jequier, po	2 C/S216
La naissance d'un pouvoir totalitaire en France (1792-1794) (étudiants de 1ère année seulement)	Vacat	2 S 218
Etat et économie suisses dans la première moitié du XXe siècle	Vacat	2 S 218

2e certificat

Formation de la classe ouvrière et débuts du mouvement ouvrier en Europe jusqu'en 1890. Etudes de quelques problèmes	Vacat	2 S 214
Micro-informatique	Dario Lopreno, ma	2 TP 222

Français

● **Langue et littérature françaises modernes**

Cours généraux (1er et 2e certificat)

Qu'est-ce que la littérature ?	Jean Molino, po	2 C 300
La poésie de Philippe Jaccottet	Doris Jakubec, pas	1h C 300
Critique et poésie en Suisse romande	Doris Jakubec, pas	1e C 300

ass = assistant; pi = professeur invité; pd = privat-docent; * tous les 15 jours; C = cours; Ex = exercices; TP = travaux pratiques; S = séminaires; h = hiver; e = été

Programme des cours 1990/91

1ère et 2e année

Littérature générale :

- La comédie classique Arnaud Tripet, po 1h C 310
- Aspects de la poésie André Wyss, po 1e C 310

3e et 4e année

- Paroles et musique André Wyss, po 1e C 330

1er certificat

1ère année

Introduction aux études littéraires

Hiver :

- Aspects du récit : Proust,
"A l'Ombre des jeunes filles en fleurs"

Été :

- Aspects de la poésie : Jean-Daniel Gollut, ag 2 S 3111
- Apollinaire, "Alcools" Jean-Daniel Gollut, ag 2 S 3112
- Jean Kaempfer, ma 2 S 3113
- Vacat 2 S 3114
- Vacat 2 S 3115

2e année

Analyse de textes

- Jaccottet, "Poésies" Doris Jakubec, pas 2h S 3221
- Martin du Gard, "L'Été 1914" Jean Molino, po 2h S 3222
- Flaubert, "L'Éducation sentimentale" Arnaud Tripet, po 2h S 3223
- Marivaux, Théâtre André Wyss, po 2h S 3224
- Balzac, "Les Illusions perdues" Vacat 2h S 3225
- Anne Ferrier, "Poésie" Doris Jakubec, pas 2e S 3221
- Descartes, "Le Discours de la Méthode" Jean Molino, po 2e S 3222
- Molière, "L'École des femmes",
"Le Misanthrope" Arnaud Tripet, po 2e S 3223
- Ponge, "Le Parti pris des choses" André Wyss, po 2e S 3224

Histoire littéraire

Hiver :

- Figures de l'exotisme au XVIIIe siècle

Été :

- Le voyage au XIXe siècle Claude Reichler, po 2 S 3231
- Claire Jaquier Kaempfer, ma 2 S 3232
- Jean Kaempfer, ma 2 S 3233
- Jean Kaempfer, ma 2 S 3234

Atelier d'écriture

- L'explication de texte écrite Claire Jaquier Kaempfer, ma 2h TP 3241
- L'explication de texte écrite Vacat 2h TP 3242
- L'explication de texte écrite Vacat 2e TP 3243

Abréviations : po = professeur ordinaire; pe = professeur extraordinaire; pas = professeur associé; pat = professeur assistant; ag = agrégé; ma = maître assistant; sup = suppléant;

2e certificat

Séminaires

- Schéma et schématisation : la théorie de la connaissance de F. Gonseth	Jean Molino, po en collaboration avec Marie-Jeanne Borel, po	2h S	335/1
- Paysages de mots : La montagne entre 1750 et 1850	Claude Reichler, po en collaboration avec Ute Heidmann Vischer, ass FNRS	2h S	335/2
- Anthropologie littéraire : le "collège de sociologie"	Claude Reichler en collaboration avec Danielle Chaperon, ass	2h C/S	335/3
- L'ennui romantique	Arnaud Tripet, po	2h S	335/4
- Le comique rabelaisien	Arnaud Tripet, po	2h S*	335/5
- Poétiques excentriques	André Wyss, po	2h S	335/6
- Le récit de guerre (XIXe s.) : le théâtre des opérations	Jean Kaempfer, ma	2h S	335/7
- Dire la Suisse aujourd'hui	Claude Reichler, po en collaboration avec Ute Heidmann Vischer, ass FNRS	2e S	335/1
- Colette	Arnaud Tripet, po	2e S	335/2
- La rêverie littéraire au XIXe siècle	Arnaud Tripet, po	2e S	335/3
- Paroles et musique (textes en marge du cours)	André Wyss, po	2e S	335/4
- Le récit de guerre (XXe.) : des opérations sans théâtre	Jean Kaempfer, ma	2e S	335/5
<i>Stylistique historique</i>			
- L'écrivain et la langue au XVIIe siècle	André Wyss, po	2h S	336
- Introduction à la stylistique	Jean Molino, po	2e S	336
<i>Atelier d'écriture</i>			
- L'essai bref	Claire Jaquier Kaempfer, ma	2e TP	334/1
- L'essai bref	Vacat	2e TP	334/2
- Travaux de recherche et mémoires	Jean-Daniel Gollut, ag	2 TP	344
<i>Approche sémio-linguistique des textes littéraires:</i>			
- Le personnage romanesque	Jean-Daniel Gollut, ag	2h S	357
<i>Séminaire postgrade :</i>			
- Problèmes d'herméneutique	Claude Reichler, po en collaboration avec Pierre Gisél, po (théologie) et Christiaan Hart-Nibbrig, po	2e S	365

ass = assistant; pi = professeur invité; pd = privat-docent; * tous les 15 jours; C = cours;
Ex = exercices; TP = travaux pratiques; S = séminaires; h = hiver; e = été

● **Linguistique française**
Cours généraux (1er et 2e certificat)

Eléments de linguistique textuelle : unité et plans d'analyse	Jean-Michel Adam, po	2h C 2000
Eléments de linguistique textuelle : unité et plans d'analyse (suite)	Jean-Michel Adam, po	1e C 2000

1er certificat

1ère année		
Introduction à la linguistique française	Jean-Michel Adam, po	1 C 2010
Introduction à la linguistique française	Vacat	2 S 2011/1 à 2011/3
Travaux pratiques de linguistique française	Vacat	2e TP 2012

2e année

L'énonciation : personnes et temps de l'indicatif	Jean-Daniel Gollut, ag	1 S 2020/1 et 2020/2
Lectures et applications	Jean-Daniel Gollut, ag	1 S 2021
Travaux écrits de linguistique (préparation et évaluation)	Jean-Daniel Gollut, ag	2 TP 2022

2e certificat

3e et 4e année		
Types de textes et typologies	Jean-Michel Adam, po	2h S 2030
Approche linguistique d'un genre du récit : le fait divers	Jean-Michel Adam, po	2e S 2031
Approche sémio-linguistique des textes littéraires : le personnage romanesque	Jean-Daniel Gollut, ag	2h S 357
Regroupements de propositions marqués par des connecteurs : les parenthésages	Jean-Michel Adam, po	2e S 2032

4e année et postgrade

Analyse de discours : textes anthropologiques (séminaire interdisciplinaire, Sciences du langage)	Jean-Michel Adam, po en collaboration avec Marie-Jeanne Borel, po Claude Calame, po Mondher Kilani, pat (SSP) Patrick Seriot, po	1* S 2059
---	---	-----------

Abréviations : po = professeur ordinaire; pe = professeur extraordinaire; pas = professeur associé; pat = professeur assistant; ag = agrégé; ma = maître assistant; sup = suppléant;

● **Littérature comparée**

Cours généraux (1er et 2e certificat)

Introduction à la littérature comparée :

littérature française

et littératures étrangères

Manfred Gsteiger, po

2h C/S 401

Introduction à la littérature comparée :

la traduction littéraire

Manfred Gsteiger, po

2e C/S 401

2e certificat

3e et 4e année

Aspects du paysage littéraire

Manfred Gsteiger, po
en collaboration avec
Jean Scheidegger, sup
(français médiéval)

2h S 406

Ondine en Allemagne et en France

Manfred Gsteiger, po

2e S 406

L'homme artificiel : Frankenstein,

l'Eve future, le Golem

Manfred Gsteiger, po

2h S 407

La "Divine Comédie" en France

Manfred Gsteiger, po

2e S 407

● **Langue et littérature françaises médiévales**

1er certificat

1ère année

Introduction à la vie littéraire

au moyen âge

Emmanuèle Baumgartner, pi

1h C 510

Lecture de textes médiévaux

Emmanuèle Baumgartner, pi

1h TP 511/

en collaboration avec
Jean Scheidegger, sup et
Denis Billotte, sup

1-6

Littérature médiévale:

- Sujet à préciser

Vacat

2e S 5111

- Les Lais du "Mantel" et du "Cor"

Jean Scheidegger, sup

2e S 5112

et 5113

- "Le Voyage de Saint Brendan"

Jean Scheidegger, sup

2e S 5114

- Robert de Blois : "Floris et Lyriopé"

Denis Billotte, sup

2e S 5115

et 5116

Explication philologique:

"Le roi Leir"

François Zufferey, pas

2e S 512

Lecture cursive d'ancien français

Véronique Roncoroni, ass

2h TP 513

La formation linguistique du domaine

gallo-roman

François Zufferey, pas

1h C 514

Grammaire comparée de l'ancien

français et de l'ancien provençal

François Zufferey, pas

1e C 514

Linguistique gallo-romane: lexicologie

Denis Billotte, sup

2h C/S 515

Linguistique gallo-romane: syntaxe

Denis Billotte, sup

2e C/S 515

*ass = assistant; pi = professeur invité; pd = privat-docent; * tous les 15 jours; C = cours;*

Ex = exercices; TP = travaux pratiques; S = séminaires; h = hiver; e = été

Programme des cours 1990/91

2e année

Littérature médiévale :

- Sujet à préciser	Vacat	2h S	52111
- "Le Livre de Caradoc"	Jean Scheidegger, sup	2h S	52112 et 52113
- Renaut : "Galeran de Bretagne"	Denis Billotte, sup	2h S	52114 et 52115
Explication philologique :			
Contes orientaux	François Zufferey, pas	2h S	522
Lecture cursive d'ancien français	Denis Billotte, sup	2e TP	523
Dialectologie gallo-romane du moyen âge	François Zufferey, pas	1h C/S	524
Lecture de textes en ancien provençal	François Zufferey, pas	1h S	526
Ancien provençal: explication de "Blandin de Cornouaille"	François Zufferey, pas	1e S	526

2e certificat

3e et 4e année

Aspects du paysage littéraire	Jean Scheidegger, sup en collaboration avec Manfred Gsteiger, po (littérature comparée)	2h S	531
Sujet à préciser	Vacat	2e C/S	531
Jean Renart : "L'Escoufle"	Jean Scheidegger, sup	2e C/S	532
Chrétien de Troyes : "Le Conte du Graal"	Charles Méla, pi	2h C/S	533
Chrétien de Troyes : "Cligès"	Charles Méla, pi	2e C/S	533
De la cour à l'Autre Monde : l'espace dans le roman médiéval	François Zufferey, pas	1h C/S	535
Littérature provençale : Les saluts d'amour	François Zufferey, pas	2e C/S	536

Histoire ancienne

Cours généraux

Epigraphie latine	Michel Aberson, sup	2 C/S	611
-------------------	---------------------	-------	-----

1er certificat

1ère année

Introduction à l'histoire ancienne	Erhard Grzybek, sup	2 C/S	601/2
------------------------------------	---------------------	-------	-------

1ère et 2e année

Histoire de l'Empire romain de 44 av. J.-C. à la mort de Domitien	Adalberto Giovannini, pi	2 C/S	602
--	--------------------------	-------	-----

Abréviations : po = professeur ordinaire; pe = professeur extraordinaire; pas = professeur associé; pat = professeur assistant; ag = agrégé; ma = maître assistant; sup = suppléant;

Procès politiques, criminels et civils à Athènes et à Rome	Erhard Grzybek, sup	2h S	603
Politique et religion : la vie et l'oeuvre de Julien l'Apostat	Erhard Grzybek, sup	2e S	603

2ème certificat

3e et 4e année

Etudes sur la guerre et les armées dans l'Antiquité

	Pierre Ducrey, po en collaboration avec A. Bielman et J. Favrod, ass	2h C/S	605
Les voyages de l'apôtre Paul	Pierre Ducrey, po en collaboration avec E. Junod, po et D. Marguerat, po	2e C/S	605
Numismatique grecque	Pierre Ducrey, po en collaboration avec A. Bielman et J. Favrod, ass	2h C/S	606
L'historiographie du monde gallo-romain	Pierre Ducrey, po en collaboration avec A. Bielman et J. Favrod, ass	2e C/S	606
Erétrie, atelier de recherches interdisciplinaires	Claude Bérard, po Pierre Ducrey, po	e C/S	740

Archéologie classique et provinciale romaine

Cours généraux

Fouilles archéologiques pendant l'été avec la collaboration des assistants

Daniel Paunier, po TP 798

1er certificat

1ère année

Techniques de recherches et notions de base. Travaux pratiques pour tous les étudiants en archéologie de 1ère année.

Assistants 2 S 799

1ère et 2e année

Introduction à l'archéologie et à l'histoire de l'art :

La Grèce archaïque	Claude Bérard, po	1h C	700
Questions d'archéologie laconiennes	Claude Bérard, po	2h S	710
Lycie et Pamphylie	Claude Bérard, po	1e C	700
Mourir en Lycie	Claude Bérard, po	2e S	710

*ass = assistant; pi = professeur invité; pd = privat-docent; * tous les 15 jours; C = cours; Ex = exercices; TP = travaux pratiques; S = séminaires; h = hiver; e = été*

Programme des cours 1990/91

2e certificat

3e et 4e année

Analyse et publication du matériel archéologique I	Daniel Paunier, po	2 C	755
Séminaire de recherches	Daniel Paunier, po	2 S	756

1er et 2e certificat

Toutes les années

Les provinces de Germanie	Daniel Paunier, po	1 C	752
Sites et documents relatifs aux provinces de Germanie	Daniel Paunier, po	2 S	753
L'architecture militaire dans les provinces romaines	Daniel Paunier, po	1h C	754
Les enceintes urbaines	Daniel Paunier, po	1e C	754
Archéologie et mythologie figurée	François Lissarrague, sup	1h C	720
Les peintres et leurs images	François Lissarrague, sup	2h S	720
Image et société : la guerre	François Lissarrague, sup	1e C	720
Images et rituels	François Lissarrague, sup	2e S	720
Erétrie, atelier de recherches interdisciplinaires	Claude Bérard, po Pierre Ducrey, po	e C/S	740

N.B.: Des cours et séminaires d'histoire ancienne font partie intégrante du programme d'archéologie classique et provinciale romaine

Langue et littérature latines

Cours généraux

Cicéron	Philippe Mudry, po	1h C	809
La poésie chrétienne	Helena Junod, ag	1e C	809
La rhétorique après Cicéron	Helena Junod, ag	1h C/S	808
Lectures commentées de poésie lyrique	François Spaltenstein, ag	1h C/S	831
Exercices de métrique	François Spaltenstein, ag	1e TP	831
Lectures de textes latins médiévaux	Ansgar Wildermann, sup	2*	TP 225

1er certificat

1ère année

Proséminaire	Philippe Mudry, po	2h S	801
Stylistique latine I	François Spaltenstein, ag	2 TP	803
Explication de texte : Cicéron, "Sur les pouvoirs de Pompée"	Helena Junod, ag	2h S	802
Explication de texte : Plaute, "Amphitryon"	François Spaltenstein, ag	2e S	802

Abréviations : po = professeur ordinaire; pe = professeur extraordinaire; pas = professeur associé; pat = professeur assistant; ag = agrégé; ma = maître assistant; sup = suppléant;

Introduction à la linguistique historique	Claude Sandoz, pe	1 C 1660
Description et histoire des langues classiques	Claude Sandoz, pe	1 C 1661
2e année		
Stylistique latine II	François Spaltenstein, ag	1 TP 804
Explication de texte : Cicéron, "Pour Roscius d'Amérie"	François Spaltenstein, ag	2h S 805
Explication de texte : Lucrèce VI	Philippe Mudry, po	2e S 805
1er et 2e certificat		
2e, 3e et 4e année		
Linguistique indo-européenne : la formation des paradigmes	Claude Sandoz, pe	2h S 1662
Langues en contact dans le monde gréco-romain	Claude Sandoz, pe	2e S 1662
2e certificat		
Rhétorique et histoire littéraire : le "Brutus" de Cicéron	Philippe Mudry, po	2h S 806
Ambroise, "Hymnes"	Helena Junod, ag	2e S 806
Séminaire de recherche : le bilinguisme culturel à Rome	Philippe Mudry, po	2e S 841
Exercices de version	Philippe Mudry, po	2 TP 821
● Cours de langue latine pour étudiants non latinistes		
Première année	François Mottas, ag et François Spaltenstein, ag	2 TP 810
Deuxième année	François Mottas, ag et François Spaltenstein, ag	2 TP 811

Langue et littérature grecques

Cours généraux		
Les débuts de l'art rhétorique	Claude Calame, po	1h C 902
Eros en Grèce : relations sociales, pratiques institutionnelles	Claude Calame, po	1h C 903
Introduction à la métrique	Claude Calame, po	1* TP 907

*ass = assistant; pi = professeur invité; pd = privat-docent; * tous les 15 jours; C = cours; Ex = exercices; TP = travaux pratiques; S = séminaires; h = hiver; e = été*

Programme des cours 1990/91

1er certificat

1ère année

Introduction à la linguistique historique	Claude Sandoz, pe	1 C 1660
Description et histoire des langues classiques	Claude Sandoz, pe	1 C 1661

1er et 2e certificat

2e, 3e et 4e année

Linguistique indo-européenne : la formation des paradigmes	Claude Sandoz, pe	2h S 1662
Langues en contact dans le monde gréco-romain	Claude Sandoz, pe	2e S 1662

1ère et 2e année

Explication de texte :		
- Théocrite et la poésie alexandrine, les "Idylles"	Claude Calame, po	2h S 901
- Andocide, "Des Mystères"	Claude Calame, po	2e S 901
Connaissance pratique de la langue grecque	Claude Calame, po	1* TP 905
Epictète, "Entretiens"	André Voelke, po	2e S 112

2e certificat

3e et 4e année

Aspects du stoïcisme (cours également destiné aux non-hellénistes)	André Voelke, po	2 C/S111
Empédocle et Anaxagore	André Voelke, po	2h C/S113
La stylistique antique	Claude Calame, po	2e S 904
Version	Claude Calame, po	1* TP 906
Lecture cursive	David Bouvier, ass	1* TP 908

Cours de 3e cycle (interdisciplinaire)

Analyses du discours (textes anthropologiques)	Jean-Michel Adam, po Marie-Jeanne Borel, po Claude Calame, po Mondher Kilani, pat Patrick Seriot, po	1 C/S909
---	--	----------

Histoire grecque :
voir sous *histoire ancienne*
Archéologie grecque :
voir sous *archéologie classique*

● **Introduction à la langue grecque**

1er certificat

Première année	Louis Graz, ag	4 TP 910
Deuxième année	Louis Graz, ag	2 TP 911

Abréviations : po = professeur ordinaire; pe = professeur extraordinaire; pas = professeur associé; pat = professeur assistant; ag = agrégé; ma = maître assistant; sup = suppléant;

Langue et littérature italiennes

Cours généraux (1er et 2e certificat)

Letteratura :

Umanesimo e Rinascimento	Antonio Stäuble, po	2h C	1000
Pirandello	Antonio Stäuble, po	2e C	1000
Dal Decadentismo al Crepuscolarismo	Jean-Jacques Marchand, pe	1h C	1001
La Scapigliatura	Jean-Jacques Marchand, pe	1e C	1001

Filologia :

Testi di poesia popolare delle Origini	Giovanni Papini, po	2h C	1002
Genetica testuale	Giovanni Papini, po	2e C	1002

1er certificat

1ère année

Introduzione alla storia letteraria	Jean-Jacques Marchand, pe	2	C/S 1003
Proseminario I :			
Introduzione agli studi d'italiano:			
- Svevo ed altri triestini (gruppo 1)	Armand Francillon, ag	2h S	10111
- Esperimenti di lirica quattrocentesca (gruppo 1)	Armand Francillon, ag	2e S	10111
- Guido Gozzano e i crepuscolari (gruppo 2)	Maurizio Miglioli, ag	2h S	10112
- Franco Sacchetti e i novellieri di fine Trecento (gruppo 2)	Maurizio Miglioli, ag	2e S	10112
Laboratorio linguistico ed espressione orale			
- (gruppo 1)	Maurizio Miglioli, ag	1	Ex 10311
- (gruppo 2)	Maurizio Miglioli, ag	1	Ex 10312

1er certificat

1ère et 2e année

Esercizi di traduzione e di avviamento al comporre :			
- (gruppo 1)	Maurizio Miglioli, ag	2	Ex 10321
- (gruppo 2)	Maurizio Miglioli, ag	2	Ex 10322
- (gruppo 3)	Roberto Barbone, ass	2	Ex 10323

2e année

Proseminario II :

- Le tendenze attuali della critica letteraria (gruppo 1)	Antonio Stäuble, po	2h S	10121
(gruppo 2)	Denis Fachard, ma	2h S	10122
- I "Racconti" di Tomasi di Lampedusa	Antonio Stäuble, po	2e S	10121
- Torquato Tasso, "La Gerusalemme liberata" (gruppo 2)	Denis Fachard, ma	2e S	10122

ass = assistant; pi = professeur invité; pd = privat-docent; * tous les 15 jours; C = cours;
Ex = exercices; TP = travaux pratiques; S = séminaires; h = hiver; e = été

Programme des cours 1990/91

Aspetti e problemi della storia linguistica dell'Italia moderna e contemporanea	Denis Fachard, ma	2 S 1022
Metrica, retorica e critica testuale	Armand Francillon, ag	2 C/S 1023

2e certificat

3e et 4e année

Seminari di letteratura :

- Il teatro contemporaneo (con la partecipazione di registi e attori) (gruppo 1)	Antonio Stäuble, po	2h S 1013/1
- L'autobiografia nel Settecento (gruppo 1)	Antonio Stäuble, po	2e S 1013/1
- Petrarca, "Il Canzoniere" (gruppo 2)	Jean-Jacques Marchand, pe	2h S 1013/2
- Il teatro in riforma del Goldoni (gruppo 2)	Jean-Jacques Marchand, pe	2e S 1013/2

Seminari di filologia :

- Spiriti e forme della poesia cortese del Duecento (gruppo 1)	Giovanni Papini, po	2h S 1024/1
- Variantistica di autori moderni e contemporanei (gruppo 1)	Giovanni Papini, po	2e S 1024/1
- La lauda dal Due al Quattrocento (gruppo 2)	Giovanni Papini, po	2h S 1024/2
- Linguaggi settoriali nell'italiano contemporaneo (gruppo 2)	Giovanni Papini, po	2e S 1024/2
Correzione di componimenti	Fabio Boschetti, ass	2Ex 1040

1er et 2e certificat

Prendere la parola : conversazione italiana	Fabio Boschetti, ass	1 1050
--	----------------------	--------

Langue et littérature espagnoles

1er certificat

1ère année

Gramática	Angel Alvarez, ag	1 Ex 1111
Problemas de idioma	Angel Alvarez, ag	1 Ex 1112
Lectura y conversación	Angel Alvarez, ag	1 Ex 1113
Preparación al laboratorio	Angel Alvarez, ag	1h Ex 1114
Laboratorio de idiomas	Vacat	2 TP 1115
Traducción (I)	Norberto Gimelfarb, ag	1 Ex 1116/1
Traducción (II)	Norberto Gimelfarb, ag	1 Ex 1116/2
Nociones del comentario de textos	Angel Alvarez, ag	1e Ex 1117
Introducción a la historia de la literatura : siglos XIX y XX	Vacat	1 Ex 1118

Abréviations : po = professeur ordinaire; pe = professeur extraordinaire; pas = professeur associé; pat = professeur assistant; ag = agrégé; ma = maître assistant; sup = suppléant;

2e année

Gramática	Norberto Gimelfarb, ag	1 Ex 1119
Estilística	Norberto Gimelfarb, ag	1 Ex 1120
Redacción y conversación	(grupo I) Norberto Gimelfarb, ag	1 Ex 1121/1
	(grupo II) Norberto Gimelfarb, ag	1 Ex 1121/2
Traducción	Norberto Gimelfarb, ag	2 Ex 1122
Laboratorio de idiomas	Vacat	2 TP 1123
Comentario de textos literarios	Vacat	2 Ex 1124
Lectura de textos medievales	Vacat	1 Ex 1125
Introducción a la literatura española del Siglo de Oro	Antonio Lara, po	1 C 1126
Introducción a la lengua y la literatura medievales	Rolf Eberenz, po	1 C 1127

2e certificat

3e et 4e année

Seminario : Textos picarescos	Antonio Lara, po	2h S 1128
Seminario : Textos lorquianos	Antonio Lara, po	2e S 1129
La narrativa picaresca española	Antonio Lara, po	2 C 1130
F. García Lorca y la Generación del 27	Antonio Lara, po	1 C 1131
Seminarios :		
- Relatos de viajes medievales	Rolf Eberenz, po	2h S 1132
- Tiempos y modos verbales	Rolf Eberenz, po	2e S 1133
Historia de la lengua	Rolf Eberenz, po	1 C 1134
Capítulos de morfosintaxis española	Rolf Eberenz, po	1h C 1135
Panorama de los dialectos hispánicos	Rolf Eberenz, po	1h C 1136
El español actual frente a los neologismos	Rolf Eberenz, po	2e C 1137

Langue et littérature allemandes

● **Cours et séminaires généraux (pour toutes les années)**

Vorlesungen:

Deutsche Literaturgeschichte :		
- Barock bis Frühklassik	Christiaan Hart Nibbrig, po	2h C 1201
- Sturm und Drang	Peter Utz, po	2e C 1201
Neuere Literatur/Sprachwissenschaft	Centre de traduction	2h 1202
	en collab. avec la section de français et le programme de littérature comparée	
	Walter Lenschen, po	
Landeskunde : Medienanalyse	Edith Slembek, ag	2e C 1203
Landeskunde	Jacqueline Dumont, ag	2h TP 1204
Sprachübungen : Referat und Rede	Edith Slembek, ag	2e TP 1205

ass = assistant; pi = professeur invité; pd = privat-docent; * tous les 15 jours; C = cours; Ex = exercices; TP = travaux pratiques; S = séminaires; h = hiver; e = été

Programme des cours 1990/91

Schwyzerdütsch	Alexander Schwarz, pat Mimi Steffen, ass + assistants	1h TP 1206
Lektüre mittelalterlicher Texte	Walter Lenschen, po Irène von Burg, ass	2e TP 1209

1er certificat

1ère année

Sprachübungen

- I : Praktische Grammatik (2 Gruppen)	Jacqueline Dumont, ag	2h TP 1213
- II : Praktische Grammatik (2 Gruppen)	Jacqueline Dumont, ag	1e TP 1213
- II : "Liftkurs" (1 Gruppe)	Jacqueline Dumont, ag	1e TP 1213
- I : Gespräch und Argumentation (3 Gruppen)	Edith Slembek, ag	2h TP 1214
- II : Werkstatt Schreiben I	Peter Gasser, ma	2e*TP 1214

Proseminare

- I : Einführung in das Studium der deutschen Literatur	Peter Utz, po Manon Delisle, ass	3h S 1210
- II : Einführung in das Studium der deutschen Literatur	Peter Utz, po Manon Delisle, ass	3e S 1210
- I : Einführung in das Studium der deutschen Sprache	Walter Lenschen, po Alexander Schwarz, pat	2h S 1212
- II : Einführung in das Studium der deutschen Sprache	Walter Lenschen, po Alexander Schwarz, pat Irène von Burg, ass	2e S 1212

2e année

Sprachübungen

- III: Übersetzen (2 Gruppen)	Jacqueline Dumont, ag	1h TP 1223
- IV: Übersetzen (2 Gruppen)	Jacqueline Dumont, ag	1e TP 1223
- IV : Exercices pratiques Spezielle Probleme des Uebersetzens, Schwerpunkte deutscher Grammatik für Frankophone)	Jacqueline Dumont, ag	1e TP 1221
- III: Werkstatt Schreiben II	Peter Gasser, ma	2h*TP 1224
- III: Deutsche Phonetik und Intonation (2 Gruppen)	Edith Slembek, ag	1h TP 1225
- IV: Rhetorische Textanalyse II (2 Gruppen)	Edith Slembek, ag	2e TP 1225
- IV : Rhetorische Textanalyse : Persönliche Beratung (2 Gruppen)	Edith Slembek, ag	1e TP 1225

Proseminare

- III : Einführung in das Studium der deutschen Literatur : Gottfried Keller	Christiaan Hart Nibbrig, po Roger Müller-Farguell, ass	2h S 1220
- IV : Einführung in das Studium der deutschen Literatur : Methoden der Literaturwissenschaft	Christiaan Hart Nibbrig, po Roger Müller-Farguell, ass	2e S 1220

Abréviations : po = professeur ordinaire; pe = professeur extraordinaire; pas = professeur associé; pat = professeur assistant; ag = agrégé; ma = maître assistant; sup = suppléant;

- III : Einführung in das Studium der deutschen Sprache Alexander Schwarz, pat 2h S 1222
Susanne Wokusch, ass
- IV : Einführung in das Studium der deutschen Sprache Alexander Schwarz, pat 2e S 1222
Susanne Wokusch, ass

● 2e certificat

3e et 4e année

Hauptseminare:

- Literatur und Geld Christiaan Hart Nibbrig, po 2h S 1231
- Deutsche Gedichte des 20. Jh. Christiaan Hart Nibbrig, po 2e S 1231
- Kellers Novellenzyklen "Die Leute vom Seldwyla" und "Züricher Novellen" Wilfred Schiltknecht, pas 2h S 1232
- Zeitgenössische Erzählungen und Probleme der literarischen Wertung Wilfred Schiltknecht, pas 2e S 1232
- Weltuntergang und Utopie : zur Literatur der Jahrhundertwende Peter Utz, po 2h S 1233
- Deutsche Literatur im späten Mittelalter Walter Lenschen, po 2h S 1234
- Deutsche Volksbücher Alexander Schwarz, pat 2e S 1234
- Sprachdidaktisches Hauptseminar : Theorie der Landeskunde Alexander Schwarz, pat 2h S 1235
- Lexika im Deutschen Walter Lenschen, po 2e S 1235
- Sprachwissenschaftliche Fragen im Deutschen Vacat 1h C/S 1236
- Zur deutschen Bio-/Psycholinguistik Vacat 1e C/S 1236
- Sprachübungen : Methodik Edith Slembek, ag 1h TP 1237

Kolloquien :

- Oberseminar : Hermeneutik Christiaan Hart Nibbrig, po 2e S 1241
en collaboration avec
C. Reichler, po et P. Gisel, po
(théologie)
- Literatur der achtziger Jahre Peter Utz, po 2h S 1242
- Jeremias Gotthelf - literarische und theologische Perspektiven Peter Utz, po 2e S 1242
en collab. avec K. Blaser, po
(théologie)
- Philologisches Forum Walter Lenschen, po 2h*S 1243
- Philologisches Forum Walter Lenschen, po 2e*S 1243
- Sprachliche Besonderheiten der Literatursprache der deutschen Schweiz Alexander Schwarz, pat 2e*C/S 1244

Séminaire interdisciplinaire postgrade :

- Structure du syntagme nominal Alexander Schwarz, pat 2e*C/S 1250
Mortéza Mahmoudian, po
Patrick Seriot, po

ass = assistant; pi = professeur invité; pd = privat-docent; * tous les 15 jours; C = cours;
Ex = exercices; TP = travaux pratiques; S = séminaires; h = hiver; e = été

Langue et littérature anglaises

● Cours généraux (1er et 2e certificat)

Reading English Poetry	Neil Forsyth, po	1h	1301
Contemporary Literary Theory	Peter Halter, po	2e	1301

● 1er certificat

1ère année

Introduction to Literary Analysis (4 groups)	Peter Halter, po avec des membres du corps intermédiaire	2h S	1311
Explication de texte I :		2e S	1312
- Hazlitt and Wordsworth	Adam Piette, ass		
- Selected American poetry	Peter Halter, po		
- Whitman and Dickinson	Elisabeth Kaspar, sup		
English Literature Survey I (3 groups)	G. Peter Winington, ag	1	C/S1313
American Literature Survey (3 groups)	Elisabeth Kaspar, sup	1	C/S1314
Structure and Use of the English Language (3 groups)	Raymond Peitrequin, ag	2	C/S1315
Language Laboratory I (4 groups)	G. Peter Winington, ag avec la collaboration d'assistants/tes	1	TP 1316
Practical Language Work I (4 groups)	Neil Forsyth, po avec des membres du corps intermédiaire	2	TP 1317

2e année

Explication de texte II :			1321
- Joyce, <i>Portrait of the Artist</i>	Neil Forsyth, po	2h S	
- Christopher Isherwood, <i>A Single Man</i> and Muriel Spark, <i>Not to Disturb</i>	Raymond Peitrequin, ag	2h S	
- Jane Austen, Virginia Woolf	Margaret Tudeau, sup	2h S	
- Henry James	Peter Halter, po	2h S	
- English Romantic Poets	Neil Forsyth, po	2e S	
- Herbert and Donne	Margaret Tudeau, sup	2e S	
English Literature Survey II (2 groups)	G. Peter Winington, ag	1h	C/S1322
History of the English Language	Françoise Le Saux, 1ère ass	2h	1323
Introduction to Medieval Literature (2 groups)	Ian Kirby, po Françoise Le Saux, 1ère ass	2e	C/S1324
Language Laboratory (2 groups)	G. Peter Winington, ag	1	TP 1325
Practical Language Work II (3 groups)	Neil Forsyth, po avec des membres du corps intermédiaire	1	TP 1326
Exercices in Phonology and Syntax	Raymond Peitrequin, ag	2	TP 1327

Abréviations : po = professeur ordinaire; pe = professeur extraordinaire; pas = professeur associé; pat = professeur assistant; ag = agrégé; ma = maître assistant; sup = suppléant;

● **2e certificat**

3e et 4e année

Modern Literature:

- American Fiction	Elizabeth Kaspar, sup	2h C/S	1331
- Narrative and Time	Gregory Polletta, pi	2h C/S	
- Shakespeare in Performance	Neil Forsyth, po	2h C/S	
- James Joyce, <i>Ulysses</i>	Toni Johnson, sup	2h C/S	
- Hawthorne and Poe	Peter Halter, po	2h C/S	
- Romantic poets	Robert Rehder, pi	2e C/S	
- American poetry : Modern to Contemporary	Peter Halter, po, et	2e C/S	
- Marianne Moore, Stevie Smith	Toni Johnson, sup	2e C/S	

Middle English:

- G. Chaucer, <i>Troilus and Criseyde</i> (2 groups)	Vacat	2h C/S	1333
- The <i>Pearl</i> poet (2 groups)	Ian Kirby, po	2e C/S	
- Practical work	Françoise Le Saux, 1ère ass Françoise Le Saux, 1ère ass	1 TP	1334

Old English:

- Introduction, <i>Beowulf</i>	Vacat	2h C/S	1335
- Practical work	Françoise Le Saux, 1ère ass	1h TP	1336

Langues et civilisations slaves (russe)

Cours généraux (1er et 2e certificat)

Introduction à la linguistique du russe	Patrick Seriot, po	1 C	1400
Linguistique du russe (2e niveau)	Patrick Seriot, po	1 C/S	1401
Panorama chronologique de la littérature russe : XIXe	Leonid Heller, po	1 C	1410
Le modernisme et les avant-gardes en Russie et en URSS	Leonid Heller, po	1h C	1411
Introduction au théâtre russe : du réalisme au modernisme	Leonid Heller, po	1e C	1411

2e et 3e année

Approches de l'histoire de la Russie	Maryam Pakravan, ass	1 TP/S	1440
--------------------------------------	----------------------	--------	------

1er certificat

1ère année

- Grammaire pour débutants	Maryam Pakravan, ass	2 TP	1442
- Expression orale pour débutants	Maryam Pakravan, ass	2 TP	1443
- Expression écrite pour débutants	Maryam Pakravan, ass	1 TP	1444
- Grammaire pour débutants	Maryam Pakravan, ass	1 TP	1445

*ass = assistant; pi = professeur invité; pd = privat-docent; * tous les 15 jours; C = cours; Ex = exercices; TP = travaux pratiques; S = séminaires; h = hiver; e = été*

Programme des cours 1990/91

2e année

- Grammaire	Natalia Skaf-Smirnova, ag	2 TP	1430
- Conversation	Natalia Skaf-Smirnova, ag	2 TP	1431
- Thème	Julia Korolevskaïa-Bornand, ag	2 TP	1420
- Laboratoire de langue (tous niveaux)	Natalia Skaf-Smirnova, ag	2 TP	1432
- Grammaire avancée (niveau 2)	Julia Korolevskaïa-Bornand, ag	4 TP	1421
- Poésie russe : lectures	Julia Korolevskaïa-Bornand, ag	2 S/TP	1422
- Approches du texte littéraire : théories et applications	Leonid Heller, po	1 S	1412

2e certificat

3e et 4e année

- Dissertations	Julia Korolevskaïa-Bornand, ag	2 TP	1423
- Russe : perfectionnement	Julia Korolevskaïa-Bornand, ag	2 TP	1424
- Laboratoire de langue (tous niveaux)	Natalia Skaf-Smirnova, ag	2 TP	1432
- Stylistique du russe	Patrick Seriot, po	2 S	1402
- Philologie :			
<i>L'évangile d'Ostromir</i>	Patrick Seriot, po	1h S	1403
<i>La vie d'Avvakum</i>	Patrick Seriot, po	1e S	1403
- Linguistique du russe :			
- <i>Les utopies de langue dans le monde slave</i>	Patrick Seriot, po	1h C/S	1404
- <i>Questions de syntaxe</i>	Patrick Seriot, po	1e C/S	1404
- Oeuvres et auteurs :			
- E. Zamjatin : <i>Sever; My; Skazki; Lica</i> (fragments)	Leonid Heller, po	2h S	1413
- La prose des Obériou	Leonid Heller, po	2e S	1413
- Analyse de textes littéraires	Maryam Pakravan, ass	1 TP/S	1441
- Séminaire interdisciplinaire post-grade :			
- <i>Analyse de discours</i>	J.-M. Adam, M.-J. Borel, C. Calame, P. Seriot, po	2h C/S	*1408
- Séminaire interdisciplinaire post- grade :			
<i>Structure du syntagme nominal</i>	M. Mahmoudian, P. Seriot, po A. Schwarz, pat	2e C/S	*1409

Langues et civilisations orientales : études indiennes

Cours généraux (1er et 2e certificat)

Introduction historique aux religions de l'Inde	Johannes Bronkhorst, po	1 C	1502
La vie du Buddha	Jacques May, po	1 C	1506

Abréviations : po = professeur ordinaire; pe = professeur extraordinaire; pas = professeur associé; pat = professeur assistant; ag = agrégé; ma = maître assistant; sup = suppléant;

Pèlerinages intérieurs et extérieurs dans les traditions indiennes	Maya Burger, pd	1 C 1509
Introduction à la langue tibétaine	Tom Tillemans, pd	2 C 1510

1er certificat

1ère année

Sanskrit élémentaire	Johannes Bronkhorst, po	1 C 1500
Sanskrit élémentaire, travaux pratiques	Yves Ramseier, ass	2 TP 1501

2e année

Chapitres choisis de la Bhagavad-Gîtâ	Johannes Bronkhorst, po	2h S 1503
Textes choisis du Veda	Johannes Bronkhorst, po	2e S 1503
Divyavadana	Jacques May, po	2h S 1507

2e certificat

3e et 4e année

Vakyapadiya de Bhartrhari, avec le commentaire de Helaraja	Johannes Bronkhorst, po	2h S 1504
Padartha-dharma-samgraha de Prasastapada (suite)	Johannes Bronkhorst, po	2e S 1505
Ganda-vyuha	Jacques May, po	2e S 1508

Pour les enseignements d'histoire et science des religions, prière de prendre contact avec le Département d'Histoire et des sciences des religions, BFSH 2, salle 5011, tél. 692 44 72

Linguistique

● **Linguistique générale**

1er certificat

1ère année

Phonologie	Rémi Jolivet, pas	2 C 1611
Caractères généraux du langage	Mortéza Mahmoudian, po	1h C 1600
Les courants théoriques en linguistique	Mortéza Mahmoudian, po	1e C 1600
Phonétique générale	Pascal Singy, ass	2h TP 1610
Caractères généraux du langage	Pascal Singy, ass	2* TP 1601

2e année

Introduction à la linguistique expérimentale	Rémi Jolivet, pas	2 C 1621
Les unités significatives	Mortéza Mahmoudian, po	2 C 1602
Analyse morphologique et syntaxique	Pascal Singy, ass	2* TP 1603

ass = assistant; pi = professeur invité; pd = privat-docent; * tous les 15 jours; C = cours; Ex = exercices; TP = travaux pratiques; S = séminaires; h = hiver; e = été

2e certificat

3e et 4e année

Linguistique théorique et linguistique expérimentale	Rémi Jolivet, pas	2 C/S 1631
Problèmes théoriques de la signification	Mortéza Mahmoudian, po	2h C 1608
Recherches récentes en sémantique	Mortéza Mahmoudian, po	2e C/S 1608
Questions de syntaxe : les modalités nominales	Mortéza Mahmoudian, po	2* C/S 1609
Séminaire interdisciplinaire postgrade	Mortéza Mahmoudian, po	
Structures du syntagme nominal	Patrick Seriot, po Alexander Schwarz, pat	2e* S 1607

● **Linguistique appliquée**

1er certificat

1ère année

Introduction à la linguistique à l'intention des étudiants de langues vivantes	Anne-Claude Berthoud, pe	1 C 1640/ 1641
--	--------------------------	-------------------

2e certificat

Introduction à la linguistique appliquée	Anne-Claude Berthoud, pe	2h C 1642
Indexicalité, discours et acquisition	Anne-Claude Berthoud, pe Lorenza Mondada, ass	2e S 1642
Analyses de l'interaction verbale	Lorenza Mondada, ass	1h TP 1643
Discours du paysage	Radu Stern, sup, en collab. avec J.-B. Racine, po et Lorenza Mondada, ass	1 C 1830

● **Linguistique historique**

1er certificat

1ère année

Introduction à la linguistique historique	Claude Sandoz, pe	1 C 1660
Description et histoire des langues classiques	Claude Sandoz, pe	1 C 1661

1er et 2e certificat

2e, 3e et 4e année

Linguistique indo-européenne : la formation des paradigmes	Claude Sandoz, pe	2h S 1662
Langues en contact dans le monde gréco-romain	Claude Sandoz, pe	2e S 1662

Abréviations : po = professeur ordinaire; pe = professeur extraordinaire; pas = professeur associé; pat = professeur assistant; ag = agrégé; ma = maître assistant; sup = suppléant;

Histoire de l'art

● Cours généraux (1er et 2e certificat)

Piero della Francesca	Carlo Bertelli, po	2h C	1700
Le Duecento	Carlo Bertelli, po	2e C	1700
Pèlerin, Viator	Carlo Bertelli, po	2h C	1720
Représentation de l'espace, Antiquité, Moyen âge, Renaissance	Carlo Bertelli, po	2h S	1720
Histoire de la perspective	Philippe Junod, po	2h C	1722
Histoire des théories de la couleur	Philippe Junod, po	2e C	1722
La peinture au XVIIe s.	Philippe Junod, po	1h C*	1726/1
Les villes régionales : époques médiévale et moderne	Marcel Grandjean, pas	2 C	1703
Muséologie pratique : gestion d'un musée	Michel Thévoz, pas	2* C	1708
Andy Warhol	Michel Thévoz, pas	2h C	1709
Lecture d'oeuvres et de textes contemporains	Michel Thévoz, pas	2e S	1709

1er certificat

1ère année

Travaux pratiques d'histoire de l'art et des techniques	Danièle Schneider, ass	4TP	1710
Introduction à l'histoire de l'art (méthodologie)	Radu Stern, sup	2 C	1711

1er et 2e certificat

2e, 3e et 4e année

La redécouverte de l'Antiquité	Carlo Bertelli, po	2e S	1725
Introduction à l'histoire du <i>design</i>	Radu Stern, sup	2e C/S	1715
L'espace pictural, lectures d'oeuvres	Philippe Junod, po	1h S*	1726/2
De l'Impressionnisme au Néo-impressionnisme	Philippe Junod, po	1e S	1726
Le nu	Radu Stern, sup	2h C/S	1715
Introduction à la recherche en histoire de l'art monumental régional	Marcel Grandjean, pas	2 S	1729
Discours du paysage	Radu Stern, sup	1 C	1830
	en collaboration avec Jean-Bernard Racine, po (géogra- phie) et Lorenza Mondada, ass (linguistique)		

2e certificat

3e et 4e année

Poussin	Philippe Junod, po	2h S	1706
Iconographie du rêve	Philippe Junod, po	2e S	1706
Procédés techniques de la sculpture	Carlo Bertelli, po	2e C	1725

ass = assistant; pi = professeur invité; pd = privat-docent; * tous les 15 jours; C = cours;
Ex = exercices; TP = travaux pratiques; S = séminaires; h = hiver; e = été

Cinéma

Cours généraux (1er et 2e certificat)

L'enseignement de Lev Koulechov (1917-1935)	François Albera, po	2h C 1750
L'oeuvre de Koulechov et de ses élèves dans le cinéma russe et soviétique (1916-1970)	François Albera, po	2e C 1750
La production cinématographique en Europe pendant la seconde guerre mondiale : étude de cas	Rémy Pithon, sup	2h C/S
La production cinématographique en Suisse pendant la seconde guerre mondiale	Rémy Pithon, sup	2e C/S

1er certificat

1ère année

Introduction à l'étude du cinéma	François Albera, po	2h C/S 1751
Introduction à l'étude des films	François Albera, po	2e C/S 1751

2e année

Théories et pratiques de rupture dans le cinéma contemporain I (travail sur des textes et films de cinéastes avec leur participation)	François Albera, po	2h S 1752
Théories et pratiques de rupture dans le cinéma contemporain II (travail sur des textes et films de cinéastes avec leur participation)	François Albera, po	2e S 1752

Géographie

1er certificat

1ère année

Introduction à la géographie humaine	Laurent Bridel, po	1 C 1811/1
	Antonio Cunha, ma	2 TP 1811/2
Introduction à la géographie physique	Jörg Winistörfer, po	1 C 1812/1
	Vacat	2 TP 1813/2
Roches et minéraux	Gérard Stampfli, po	2h C/TP 1814
Direction des travaux et excursions	Corps enseignant et assistants	1817
Méthodes quantitatives et informatique I	Jean-Louis Chancerel, sup	2 C 1900
	Jean-Louis Chancerel, sup	1 TP 1900
Introduction à la géographie	** Georges Nicolas, pe	1 C 1818

Abréviations : po = professeur ordinaire; pe = professeur extraordinaire; pas = professeur associé; pat = professeur assistant; ag = agrégé; ma = maître assistant; sup = suppléant;

2e année

Géomorphologie générale et climatique	Jörg Winistörfer, po et assistants	1 C 1821 2 TP 1822
Séminaire de géomorphologie	Jörg Winistörfer, po	2 S 1823
Géographie quantitative et théorique I	Antonio Cunha, ma	2 C/TP1824
Cartographie thématique	Micheline Cosinschi-Meunier, ag	2 C/TP1829
Géographie économique et économie spatiale	Jean-Bernard Racine, po (en commun avec les étudiants HEC)	2* C/S 1850
Direction des travaux, excursions au semestre d'été	Corps enseignant	1826+ 28

2e certificat

3e et 4e année

Les espaces urbains canadiens et suisses	Jean-Bernard Racine, po	3 C/S 1839
Discours du paysage	Jean-Bernard Racine, po en commun avec Radu Stern, sup et Lorenza Mondada, ass	1 C 1830
Méthodes quantitatives et informatique II	Jean-Louis Chancerel, sup	2 C 1901
Climatologie générale	Michel Roten, pas	2h C 1834
Problèmes de climatologie	Michel Roten, pas	2e C 1844
Les paysages quaternaires de la Suisse	Jörg Winistörfer, po	2h C 1835
Géographie quantitative et théorique - III	Micheline Cosinschi-Meunier, ag	2 1837
- IV	Micheline Cosinschi-Meunier, ag	2 1848
Géographie zonale	Jörg Winistörfer, po	2e 1847
Pratique de l'analyse quantitative IV (par groupes sur rendez-vous)	Micheline Cosinschi-Meunier, ag	5 C/ 1878 TP 11213
Problèmes de géographie physique :	Enseignants des Sciences de la Terre	1 1845
Villes et régions d'Afrique et d'Amérique latine :		
aménager pour survivre	Laurent Bridel, po	2 C/S 1838
Aménagement du territoire et développement régional	Laurent Bridel, po Laurent Bridel, po	2** 1860/1 11/2** 1860/2
Introduction aux théories spatiales en géographie historique	Georges Nicolas, pe	1**C 1890
Géographie historique régionale	Georges Nicolas, pe	2**S 1891
Direction des travaux et excursions : problèmes locaux	Corps enseignant	1849+1870

*ass = assistant; pi = professeur invité; pd = privat-docent; * tous les 15 jours; C = cours;
Ex = exercices; TP = travaux pratiques; S = séminaires; h = hiver; e = été*

Programme des cours 1990/91

Méthodes en géographie physique	Corps enseignant	1855
Camp d'étude en géographie humaine (7 jours)		
Camp d'étude en géographie physique (4 jours)	Corps enseignant	1879+1880
Pour assistants et doctorants		
Méthodes de recherche et d'interprétation	Jean-Bernard Racine, po Laurent Bridel, po Jörg Winistörfer, po	1 S 1899
Options extérieures		
Géobotanique	*** Pierre Hainard, po	2 1840
Télédétection et systèmes d'informations géographiques	R. Caloz, EPFL	2
Hydrologie	J. Musy, EPFL	2
Démographie	* Olivier Blanc, po	2*

- * A l'Ecole des H.E.C.
- ** A la Faculté des S.S.P.
- *** A la Faculté des Sciences

Méthodes quantitatives et informatique

Cours généraux (1er et 2e certificat)

Méthodes quantitatives I	Jean-Louis Chancerel, sup	2 1900
Introduction à divers logiciels et équipements	Vacat	2 TP 1911
Pratiques de l'informatique en sciences humaines	Vacat	2 S 1902

2e certificat

Séminaire d'applications statistiques	Vacat	2 S 1910
Méthodes quantitatives II	Jean-Louis Chancerel, sup	2 1901

Abréviations : po = professeur ordinaire; pe = professeur extraordinaire; pas = professeur associé; pat = professeur assistant; ag = agrégé; ma = maître assistant; sup = suppléant;

Ecole de français moderne

Bâtiment des Facultés des sciences humaines 2 (BFSH 2) - Dorigny - 1015 Lausanne

☎ 0211692 45 18



L'Ecole délivre un Certificat d'études françaises que l'on peut obtenir après deux semestres d'études au moins et un Diplôme d'aptitude à l'enseignement du français aux étrangers que l'on peut obtenir après au moins quatre semestres.

Il faut avoir obtenu le certificat pour se présenter au diplôme.

Deux types de diplômes :

- Type A : l'accent est mis sur la littérature française
- Type B : l'accent est mis sur la linguistique et la langue.

Durée minimum du cycle complet d'études : 4 semestres. Durée maximum : 9 semestres.

L'enseignement de l'Ecole de français moderne s'étend sur une année académique, divisée en deux semestres (hiver et été).

Les étudiants sont répartis par classes, selon leur niveau.

L'étudiant doit consulter:

- les renseignements généraux dans le programme des cours
- le règlement de l'Ecole de français moderne
- l'horaire et le plan de travail qu'il reçoit au début de chaque semestre
- les plans d'études et programmes d'examen.

Directeur
Professeur René
Richterich

Secrétariat
Mme Andrée
Guillaume-Gentil
Mme Mona Stehli
Ouvert du lundi au
vendredi de 9 h. à
11 h. 30

Cours généraux

Introduction à la littérature et à la culture françaises	Françoise Fornerod, lec	2	C
Littérature romande	Françoise Fornerod, lec	1	C
Civilisation de la vie quotidienne	Catherine Saugy, lec	1	C
Aspect du cinéma français des années 70	Rémy Pithon, lec	2 h	C
Les frères Prévert et le cinéma	Rémy Pithon, lec	2 e	C

Niveau propédeutique

Exercices de grammaire et d'orthographe (3 groupes)	Georgette Blanc, lec Claudine Reymond, sup Raymond Capré, lec	6	TP
Expression écrite (3 groupes)	René Richterich, po Raymond Capré, lec Pierre Jaquerod, lec	2	TP
Compréhension et expression orales (3 groupes)	Denise Tappy, lec Claudine Reymond, sup Raymond Capré, lec	2	TP
Phonétique (2 groupes)	Georgette Blanc, lec Denise Tappy, lec	3	C/TP
Exercices de prononciation	Marianne Kilani, lec	3	TP
Lectures littéraires	Martine Nicollerat, lec Anne-Marie Visinand, lec Dominique Vernaud, lec	3	TP
Traduction:			
allemand-français	Marianne Pithon, lec	2	TP
anglais-français	Raymond Capré, lec	2	TP
espagnol-français	Vacat	2	TP
italien-français	Claudine Reymond, sup	2	TP
Exercices de langue (pour étudiants dont la langue maternelle n'est pas une des quatre citées ci-dessus)	Pierre Jaquerod, lec Catherine Seylaz, lec	2	TP

Certificat d'études françaises - 1er degré

Analyse de textes : C.-F. Ramuz, <i>La Beauté sur la terre</i>	Dominique Vernaud, lec Denise Cordonier, lec François Rosset, lec Pierre Jaquerod, lec	2 h	S
---	---	-----	---

Abréviations :

po = professeur ordinaire; lec = lecteur; sup = suppléant

Prevost, <i>Manon Lescaut</i>	Dominique Vernaud, lec Denise Cordonier, lec François Rosset, lec Pierre Jaquerod, lec	2 e S
V. Hugo, <i>Notre-Dame de Paris</i>	François Rosset, lec	2 h S
J. Prévert, <i>Paroles</i>	François Rosset, lec	2 e S
Séminaire de littérature	Pierre Jaquerod, lec Denise Cordonier, lec François Rosset, lec Catherine Seylaz, lec	2 S
Composition (5 groupes)	Martine Nicollerat, lec Dominique Vernaud, lec Anne-Marie Visinand, lec Denise Cordonier, lec	2 C/TP
Grammaire (5 groupes)	Claudine Reymond, sup Pierre Jaquerod, lec Dominique Vernaud, lec Raymond Capré, lec Vacat	4 C/TP
Compréhension et expression orales (5 groupes)	Jean François Maire, lec Dominique Vernaud, lec Martine Nicollerat, lec Claudine Reymond, sup Denise Cordonier, lec	2 TP
Phonétique (5 groupes)	Marianne Pithon, lec Jean François Maire, lec Denise Tappy, lec Marianne Kilani, lec	3 C/TP
Traduction:		
- allemand-français (2 groupes)	Françoise Fornerod, lec Marianne Pithon, lec	2 TP
- anglais-français	Vacat	2 TP
- espagnol-français	Vacat	2 TP
- italien-français	Claudine Reymond, sup	2 TP
Exercices de langue (pour étudiants dont la langue maternelle n'est pas une des quatre citées ci-dessus)	Catherine Saugy, lec Catherine Seylaz, lec	2 TP

Diplôme d'aptitude à l'enseignement du français

2e degré

● **Diplôme A : option littérature**

Explication de textes :

C.-F. Ramuz, <i>La Beauté sur la terre</i>	Françoise Fornerod, lec	2 h S
V. Hugo, <i>Notre-Dame de Paris</i>	Catherine Seylaz, lec	2 h S

C= cours; TP= travaux pratiques; S = séminaires; h =hiver; e =été

Programme des cours 1990/91

Prevost, <i>Manon Lescaut</i>	Françoise Fornerod, lec	2 e	S
J. Prévert, <i>Paroles</i>	Catherine Seylaz, lec	2 e	S
Analyse syntaxique et stylistique	Vacat	2	C/TP
Versification	Vacat	1 h	C
Rhétorique	Vacat	1 e	C
Introduction à la théorie littéraire	Françoise Fornerod, lec	1	C/S
Phonostylistique	Marianne Pithon, lec	2	C/TP
Dissertation	Catherine Seylaz, lec	2	C/TP
Introduction à la linguistique	Marianne Kilani, lec	2	C/S
Méthodologie	René Richterich, po	2	C/S
Histoire de la langue	Pierre Jaquerod, lec	1	C
Traduction: allemand-français	Françoise Fornerod, lec	2	TP
- anglais-français	Vacat	2	TP
- espagnol-français	Vacat	2	TP
- italien-français	Claudine Reymond, sup	2	TP
Exercices de langue	Jean-François Maire, lec	2	TP

● **Diplôme B : option langue**

Linguistique appliquée	René Richterich, po	2	C/S
Introduction à la linguistique	Marianne Kilani, lec	2	C
Méthodologie	René Richterich, po	2	C/S
Histoire de la langue	Pierre Jaquerod, lec	1	C
Grammaire	Raymond Capré, lec	2	C/S
Dissertation	Dominique Vernaud, lec	2	C/TP
Etude de textes	Vacat	2	S
Traduction (cf. supra)		2	TP

Cours destinés aux étudiants des autres facultés

Un cours spécial est destiné aux étudiants des autres Facultés ou Ecoles de l'Université, désireux de perfectionner leur connaissance du français ainsi qu'aux assistants étrangers engagés dans les établissements secondaires officiels du canton de Vaud.

Grammaire-composition-lecture- prononciation, etc.	Anne-Marie Visinand, lec Martine Nicollerat, lec Jean-François Maire, lec Claudine Reymond, sup Denise Cordonier, lec François Rosset, lec Pierre Jaquerod, lec	6	TP
Traduction: textes juridiques allemands (réservé aux étudiants avancés)	Françoise Fornerod, lec	2	C

Abréviations :

po = professeur ordinaire; lec = lecteur; sup = suppléant

Faculté des sciences sociales et politiques

Bâtiment des Facultés des sciences humaines 2 (BFSH 2) - Dorigny - 1015 Lausanne
☎ 0211692 46 57



Le programme des cours de la Faculté des sciences sociales et politiques est ordonné comme suit :

- Licence en sciences politiques
- Licence en sociologie et anthropologie
- Licence en sciences sociales et pédagogiques
- Licence en psychologie

L'étudiant consulte en outre:

- les renseignements généraux dans le Programme des cours
- le règlement et les plans d'études de la Faculté des sciences sociales et politiques
- l'horaire des cours, le sommaire des enseignements publiés au début de chaque année académique

Doyen
Professeur Rémy
Droz. Reçoit sur
rendez-vous
☎ 692 46 60

Vice-doyens
Professeurs Claude
Voelin et Etienne
Hofmann

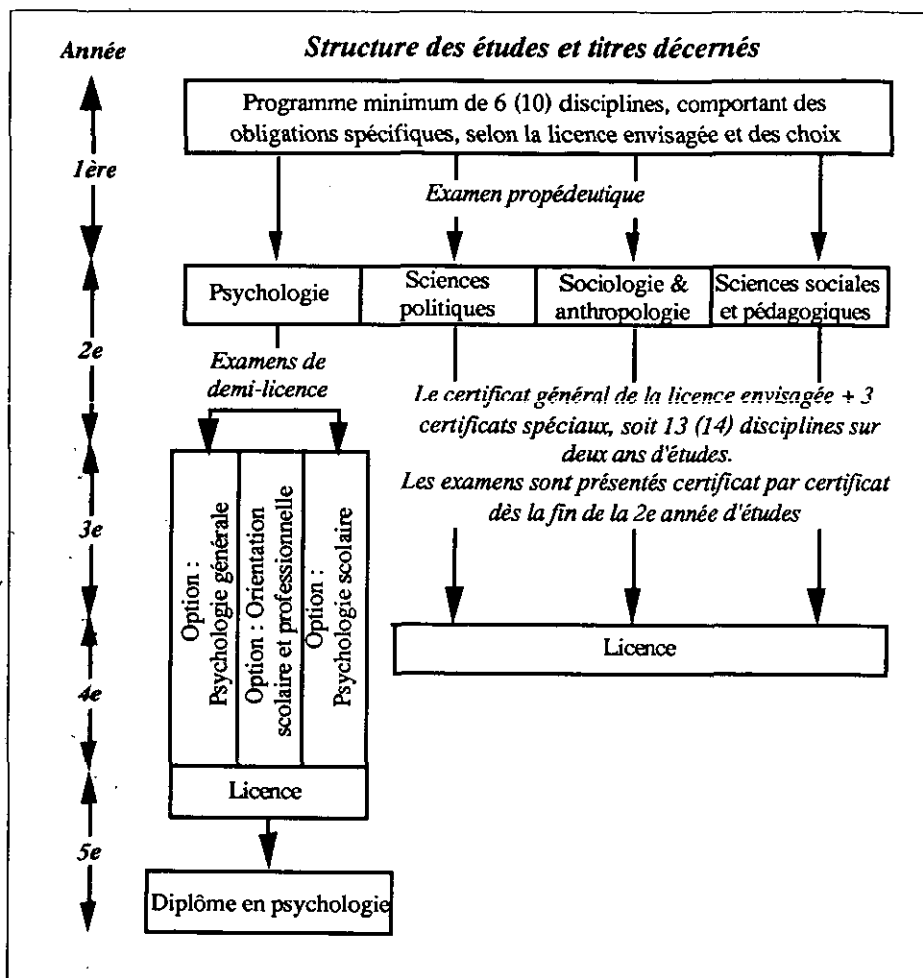

Institut de science politique

Bâtiment des Facultés des sciences humaines 2 (BFSH 2), Dorigny,
1015 Lausanne
☎ 692 47 39

Directeur: Prof. François Masnata

Institut de recherches interdisciplinaires

Bâtiment des Facultés des sciences humaines 2 (BFSH 2), Dorigny,
1015 Lausanne
☎ 692 47 32

Directeur : Professeur Georges Nicolas

Adjointe de Faculté
Mme Janine Wiedmer

Secrétariat
Mmes Monique Desponds, Hoa Sandoz, Danielle Garnier, Dominique Fracheboud,
Réception de 8 h. à 12 h.

Institut de psychologie

Bâtiment des Facultés des sciences humaines 2 (BFSH 2), Dorigny, 1015 Lausanne

☎ 692 46 84

Directeur: Professeur Claude Voelin

Consultation

Chemin de Mornex 38, 1003 Lausanne

Responsable M. Marcel Guyot, agrégé

Institut d'anthropologie et de sociologie

Bâtiment des Facultés des sciences humaines 2 (BFSH 2), Dorigny, 1015 Lausanne

☎ 692 46 98

Directeur: Professeur Gérald Berthoud

Institut de sociologie des communications de masse

Bâtiment des Facultés des sciences humaines 2 (BFSH 2), Dorigny, 1015 Lausanne

☎ 692 46 70

Directeur: Professeur Jean-Pierre Keller

Institut des sciences sociales et pédagogiques

Bâtiment des Facultés des sciences humaines 2 (BFSH 2), Dorigny, 1015 Lausanne

☎ 692 46 61

Directeur: Professeur Jean-Claude Deschamps

Institut de mathématiques appliquées aux sciences sociales

Bâtiment des Facultés des sciences humaines 2 (BFSH 2), Dorigny, 1015 Lausanne

☎ 692 47 19

Directeur: Professeur Henri Volken

Conseillers aux études

Des membres du corps enseignant se tiennent à la disposition des étudiants pour les renseigner ou les conseiller dans leurs études :

Sciences politiques

Vacat, assistant. Reçoit sur rendez-vous. BFSH 2, Dorigny, 1015 Lausanne

☎ 692 47 39

Anthropologie et sociologie

Mme Geneviève Hofer, 1ère assistante. Reçoit sur rendez-vous. BFSH 2, bureau 3134,

Dorigny, 1015 Lausanne ☎ 692 46 93

Sciences sociales et pédagogiques

Vacat. Reçoit sur rendez-vous. BFSH 2, Dorigny, 1015 Lausanne

☎ 692 46 61

Psychologie

1er cycle: Mlle Elena Martinez, assistante. Reçoit sur rendez-vous.

BFSH2, bureau 5121, Dorigny, 1015 Lausanne, ☎ 692 47 25

2e cycle: M. S. Berthoud, agrégé. Reçoit sur rendez-vous.

BFSH2, bureau 5123, Dorigny, 1015 Lausanne, ☎ 692 47 27

Diplôme: Mme E. Christen, assistante. Reçoit sur rendez-vous.

BFSH2, bureau 5124, Dorigny, 1015 Lausanne, ☎ 692 47 28

Licences en sciences politiques, sociologie et anthropologie, sciences sociales et pédagogiques, psychologie

Les étudiants disposent, dans les limites des différents plans d'études (à demander au secrétariat), d'une grande liberté de choix.

● Branches du 1er cycle

Anthropologie culturelle et sociale	Mondher Kilani, pat	4	C+S
Concepts de base de science politique	Pierre Birnbaum, pi	2 h	C
	Vacat	2 h	S
	Daniel-Louis Seiler, po	4 e	C+S
Concepts de base de sociologie	Vacat	2	C/S
Droit constitutionnel	Jean-François Flauss, pi	3	C
Economie politique	Pascal Bridel, po	3	C
Pédagogie générale I	Vacat	4	C+S
Histoire des doctrines politiques I	Vacat	2	C
- Séminaire IA	Vacat	2	S
- Séminaire IB	Etienne Hofmann, pe	2	S
<i>Le libéralisme</i>			
<i>de Montesquieu à Tocqueville</i>			h
<i>Mai 1968</i>			e
Histoire contemporaine I	André Lasserre, po		
- <i>La France de Vichy,</i>		2	C
<i>la France de de Gaulle, 1939 à 1945</i>			
- <i>Documents d'histoire de la France 1919-1944</i>		2	S
Introduction à l'informatique	Jean-Pierre Müller, sup	2	S
Introduction à la géographie	Georges Nicolas, pe	2	C
Introduction à la science politique	François Masnata, po	4	C+S
Statistique I	François Bavaud, ma	3	C+TP
Mathématiques I	Henri Volken, po	4	C+TP
Méthodologie en sciences sociales I	Mohammed Cherkaoui, po	2	C
Notions et principes généraux du droit	François Chaudet, pe		
	Paolo Gallone, pe	2	C
Politique et action sociales I	Geneviève Corajoud, po	4	C+S
Psychologie de l'enfant IA			
- <i>Théories du développement</i>			
<i>psychologique</i>	El Hadi Saada, sup	3	C+S
Psychologie de la personne et de son développement	François Gaillard, po	3	C+S
Psychologie générale I B	Claude Voelin, po	4	C+S
Psychophysiologie	Françoise Schenk, sup	4	C+TP

Abréviations : po = professeur ordinaire; pe = professeur extraordinaire; pas = professeur associé; pat = professeur assistant; sup = suppléant;

Faculté des sciences sociales et politiques

Séminaire de formation à la conduite de réunions et à l'animation de groupes (2 jours entiers par mois)	Jocelyne Frischknecht, sup		
Séminaire de méthodologie psychologique I (se déroule sur 2 ans)	Samuel Berthoud, ag	2	
Séminaire de sensibilisation aux processus de groupe et à la relation (1 semaine en continu)	Jocelyne Frischknecht, sup		
Sociologie générale	Giovanni Busino, po	4	C+S
Sociologie générale I	René Levy, pe	4	C+S
Techniques de recherche I	Arlette Mottaz, sup	2	C

● **Branches d'études dès la 2e année**

Tous les étudiants de la Faculté ont en principe accès à tous les enseignements.

Institut de science politique

Comportements politiques comparés	André-Paul Frogner, pi	3 h	C+S
	Daniel-Louis Seiler, po	3 e	C+S
Institutions politiques comparées	François Masnata, po	3	C+S
Politiques publiques	Vacat	4	C+S
Politique suisse	Vacat	3	C+S
Science politique: Tiers Monde	Jean François Leguil-Bayart, pi	4	C+S
Tiers Monde : étude de cas	Guy Hermet, pi	3	C+S

* * *

Informatisation du secteur public en Suisse	Blaise Lempen, pd	2	C
Nature et fonctionnement des appareils d'Etat dans le Tiers Monde	Chahrokh Vaziri, pd	2	C/S

Institut de recherches interdisciplinaires

Aménagement du territoire et développement régional	Laurent Bridel, po	3 1/2	C+S
Géographie : application	Georges Nicolas, pe	2	S
Histoire contemporaine II	André Lasserre, po		
- <i>La France de Vichy, la France de de Gaulle, 1939-1945</i>		2	C
- <i>Séminaire : Documents sur les mouvements de résistance en France, 1940-1945</i>		2 h	S
Histoire des doctrines politiques II	Etienne Hofmann, pe	3	C/S
- <i>Les intellectuels de l'Affaire Dreyfus à la Guerre de 1914-1918</i>			

*pd = privat-docent; pi = professeur invité;
C= cours; TP= travaux pratiques; S = séminaires; h =hiver; e =été*

Programme des cours 1990/91

Histoire sociale			
– Informatique en histoire :	André Lasserre, po	2	C/S
<i>un recensement de villes vaudoises</i>			
Méthodologie historique et			
historiographie	Vacat	2	C/S
Relations internationales I	Mohammad-Reza Djalili, pi	3	C+S
Relations internationales II	Pierre de Senarclens, po	4	C+S
Structures géographiques	Georges Nicolas, pe	1	C
	* * *		
Histoire des idées politiques			
en Chine ancienne	Erik W. Maeder, pd	2	C/S
<i>Institut de psychologie</i>			
Analyse du travail	Francis Gendre, po	1	C
Choix professionnel	Jean-Blaise Dupont, po	2	C
Entretien I	Jean-Pierre Dauwalder, pas	2	C/S
Entretien II	Jean-Blaise Dupont, po	1	C
Evaluation de la personnalité	Francis Gendre, po	1	C
Introduction à la psychopathologie	Nicolas Duruz, pe	2	C
Psychologie de la personne et de			
son développement	François Gaillard, po	3	C+S
Psychologie de l'enfant II D	Claude Voelin, po	3	C+S
Psychologie des difficultés scolaires	François Gaillard, po	3	C+S
Psychologie différentielle	Jean-Blaise Dupont, po	2	C
Psychologie du comportement	Jean-Pierre Dauwalder, pas	2	C/S
Psychologie générale II C	Rémy Droz, po	4	C+S
	Samuel Berthoud, ag	2	S
Psychologie sociale I	Maurice Jeannet, po	3	C+S
Psychologie sociale II	Maurice Jeannet, po	2	C
Psychophysiologie	Françoise Schenk, sup	4	C+TP
Statistiques multivariées	Francis Gendre, po	3	C+TP
Stratégie de l'examen psychologique	Jean-Blaise Dupont, po	2	C
Théorie des tests	Francis Gendre, po	3	C+TP
Théorie, pratique et réflexion	Maurice Jeannet, po	2	S
	* * *		
Consultations en OSP	Marcel Guyot, ag		
<i>(examens d'enfants, d'adolescents et</i>	avec la participation notamment		
<i>d'adultes)</i>	des professeurs J.B. Dupont,		
	Fr. Gaillard		
Diagnostic et conseil en orientation			
scolaire et professionnelle	Marcel Guyot, ag	1	C
Histoire des idées en psychologie	Samuel Berthoud, pd	1	C
Information scolaire et professionnelle	Gilbert Fournier, ma	2	S

Abréviations : po = professeur ordinaire; pe = professeur extraordinaire; pas = professeur associé; pat = professeur assistant; sup = suppléant;

Faculté des sciences sociales et politiques

L'attachement

- <i>La construction des premières relations chez le jeune enfant</i>	Blaise Pierrehumbert, pd	1	C
L'interdisciplinarité de la psychologie	Ruth Burckhardt, pd	1	C
Modulateurs cognitifs et affectifs du comportement	Ruth Burckhardt, ag	2 h	C
Orientation et psychologie scolaires	Daniel Bain, ag	2	C
Recherche en psychologie	Samuel Berthoud, ag		
Séminaire de méthodologie psychologique II	Samuel Berthoud, ag	1	

Institut d'anthropologie et de sociologie

Anthropologie culturelle et sociale:			
- recherche	Gérald Berthoud, po	4	C/S
- théorie	Gérald Berthoud, po	3	C+S
Epistémologie de la démarche scientifique en sciences sociales	Mohammed Cherkaoui, po	2	C
Epistémologie sociologique	Giovanni Busino, po	1	C
Histoire de l'analyse sociologique	Giovanni Busino, po	2	C
Méthodologie en sciences sociales II	Mohammed Cherkaoui, po	3	C+S
Sociologie générale II	René Levy, pe	1	C/S
- <i>Mouvements sociaux et politiques</i>			

* * *

Pratique de la recherche	Arlette Mottaz, sup	2	TP
Techniques de recherche II	Arlette Mottaz, sup	2 h	C

Institut de sociologie des communications de masse

Sociologie de l'image	Jean-Pierre Keller, pe	3	C+S
Sociologie de la culture	Jean-Yves Pidoux, ma et sup	4	C+S

Sociologie des communications de masse	Vacat	3	C+S
Sociologie des professions de la communication et de la culture	Paul Beaud, pat	1	C
Sociologie du travail	Paul Beaud, pat et sup	3	C/S

* * *

L'audiovisuel dans les sciences sociales : théories et pratiques	Vacat	2	C
--	-------	---	---

*pd = privat-docent; pi = professeur invité;
C= cours; TP= travaux pratiques; S = séminaires; h =hiver; e =été*

Programme des cours 1990/91

Institut des sciences sociales et pédagogiques

Pédagogie générale II	Vacat	3	C+S
Planification et administration sociales	Vacat	3	C/S
Politique et action sociales II/III	Geneviève Corajoud, po	3	C+S
Psychosociologie de l'intégration et de la déviance sociales	Jean-Claude Deschamps, po	4	C+S
Recherche sociale	Christian Marazzi, sup	4	C/S
Théories et méthodes de l'intervention psychosociale	Jean-Claude Deschamps, po	3	C/S

* * *

Femmes et sociétés - <i>une introduction</i>	Claire Rubattel Masnata, pd	2	C
Pratique des méthodes dans les sciences sociales et les sciences de l'éducation	Vacat	2	C

Séminaire de formation à la conduite de réunions et à l'animation de groupes (2 jours entiers par mois)	Jocelyne Frischknecht, sup		
Séminaire de sensibilisation aux processus de groupe et à la relation (1 semaine en continu)	Jocelyne Frischknecht, sup		

Institut de mathématiques appliquées aux sciences sociales

Mathématiques II	Henri Volken, po	4	C+TP
Mathématiques III	Henri Volken, po	2	S

* * *

Dynamique des populations	Pierre Merle, ma	2	C/S
Statistique II	François Bavaud, ma	3	C+TP

*Abréviations : po = professeur ordinaire; pe = professeur extraordinaire; pas = professeur as-
socié; pat = professeur assistant; sup = suppléant; * = tous les 15 jours*

HEC

Ecole des hautes études commerciales

Bâtiment des Facultés, des sciences humaines 1 (BFSH 1) - Dorigny - 1015 Lausanne
☎ 692 40 36



Le programme des cours de l'Ecole des hautes études commerciales est ordonné comme suit :

- licence en sciences économiques, mention gestion de l'entreprise
- licence en sciences économiques, mention économie politique
- licence en sciences actuarielles
- cours non inclus dans les plans d'études
- diplôme postgrade en gestion de l'entreprise (MBA)
- diplôme postgrade en économie politique
- diplôme postgrade en informatique et organisation
- diplôme postgrade en gestion internationale (MIM)

L'étudiant consulte en outre:

- la brochure d'information mise à disposition par le secrétariat de l'Ecole
- le règlement de l'Ecole des hautes études commerciales
- le plan d'études du certificat d'études supérieures en gestion de l'entreprise
- le plan d'études du certificat de gestion pour diplômés d'écoles d'hôtellerie ou de tourisme
- l'horaire des cours publié au début de chaque année
- les renseignements généraux concernant les doctorats, les certificats et les programmes postgrades

Doyen
Professeur Olivier
Blanc. Reçoit sur
rendez-vous

**Secrétaire du
doyen :**
Mme Anne-Marie
Aberghouss
☎ 692 41 36

Vice-doyens:
Professeurs Ber-
nard Apothéloz et
Silvio Munari.
Reçoivent sur ren-
dez-vous.

**Adjoint de Fa-
culté: M. Gérard
Hadorn**
☎ 692 40 21

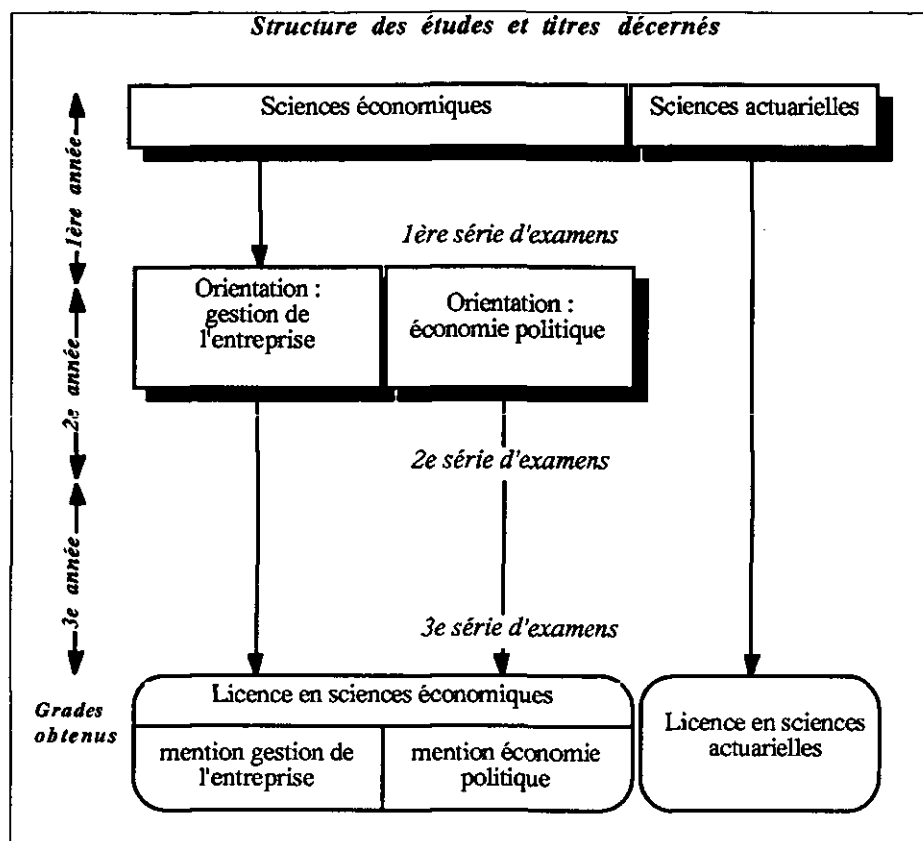

Institut de sciences actuarielles (ISA)

Bâtiment des Facultés des sciences humaines 1 (BFSH 1), Dorigny,
1015 Lausanne - ☎ 692 40 36
Directeur Vacat

**Département d'économétrie
et d'économie politique (DEEP)**

Bâtiment des Facultés des sciences humaines 1 (BFSH 1), Dorigny,
1015 Lausanne - ☎ 692 41 60
Président Professeur Thomas von Ungem
Documentaliste Mme Claudine Delapierre Saudan

**Institut d'informatique et organisation
(INFORGE)**

Bâtiment des Facultés des sciences humaines 1 (BFSH 1), Dorigny,
1015 Lausanne - ☎ 692 41 51
Directeur Professeur Silvio Munari
Secrétariat Mme Ethel Bonvin

Secrétariat
Mmes
Giovanna Demoni
Josiane Daccord,
Christiane
Jeangirard,
Huguette Kappeler,
Denise Meylan,
Ouvert du lundi au
vendredi -
☎ 692 40 36

Bibliothèque
Bâtiment des Facultés des sciences
humaines 1 (BFSH
1) Dorigny,
1015 Lausanne

Licence en sciences économiques

● Mention gestion de l'entreprise

1ère année

Principes de comptabilité et de gestion	Alfred Stettler, po Bernard Apothéloz, po	4 C/2 Ex
Mathématiques	Marc-Henri Amsler, po Hans-U. Gerber, po	2 C/2 Ex
Mathématiques financières	André Dubey, po Hans-U. Gerber, po	1 C
Notions et principes généraux d'informatique	André-R. Probst, pe Solange Ghernaouti, po	2 C/2 Ex
Notions et principes généraux du droit	Paolo Gallone, pe François Chauvet, pe	2 C
Economie politique (cours de base)	Jean-Jacques Schwartz, po Thomas von Ungern, po	3 C
Statistique économique	Olivier Blanc, po Alain Schärli, pe	2 C/1 Ex
Comptabilité nationale	Charles Iffland, po Olivier Blanc, po	2 e C
Inférence et décision statistiques	Aurelio Mattei, po Antonio Gualtierotti, pe	2 C

2e année

Statistique	Blaise Lara, po	2 C
Recherche opérationnelle et "management science"	Blaise Lara, po	2 C/2 Ex
Analyse financière	Raymond Larcier, pe	2 C
Comptabilité analytique	Alfred Stettler, po	2 C
Gestion financière I	Vacat	2 C
Marketing: cours de base	Michel Carle, po	2 C
Marketing: études de cas	Michel Carle, po	1 C
Gestion de la production	Vacat	2 C
Relations humaines dans l'entreprise	Alexander Bergmann, po	2 C
Analyse des structures industrielles	Thomas von Ungern, po	2 C
Fiscalité	Jean-Marc Rivier, pe	2 C
Droit (3 possibilités) :		
1) Droit des obligations	Baptiste Rusconi, pe	2 C
Droit commercial	Roland Ruedin, pe	2 C
2) Droit français	Jean-Pierre Sortais, po	5 C
3) Droit allemand	Karl Neumayer, pas	4 C
Conception d'applications informatiques	Yves Pigneur, po	2 C
Option: Anglais économique	Edward Rimmington, ag Ian MacKenzie, ag	2 C

Abréviations : po = professeur ordinaire; pe = professeur extraordinaire; pas = professeur associé; pat = professeur assistant; ag = agrégé; sup = suppléant; pi = professeur invité

3e année

Tronc commun		
Gestion financière II	Pierre Goetschin, po	2 C
Systèmes bancaires et financiers	Zuhayr Mikdashi, po	2 C
Marketing international et multinational	Francis Léonard, po	2 C
Gestion et organisation du personnel	Philippe Delay, pe	2 C
Politique d'entreprise	Pierre Goetschin, po	2 C
Economie nationale	Jean-Christian Lambelet, po	2 C
Evolution des faits économiques et sociaux	Vacat	2 C/1 S
Droit (3 possibilités)		
1) Droit des obligations	Baptiste Rusconi, pe	2 C
Droit commercial	Roland Ruedin, pe	2 C
2) Droit français	Jean-Pierre Sortais, po	5 C
3) Droit allemand	Karl Neumayer, pas	4 C

● **Options structurées**

1) Module "Techniques de gestion"

Informatique, méthodes de programmation	Pierre Bonzon, po	2 C
Approche systémique et organisation	Silvio Munari, po	2 C
Contrôle et audit internes	Jacques Perrin, pi	2 C

2) Module "Marketing"

Gestion des ventes	Dominique Xardel, pi	2 C
Marketing industriel et des services	Francis Léonard, po	2 C
Séminaire de marketing appliqué	Michel Carle, po	2 C

3) Module "Finances"

Etudes appliquées de gestion bancaire	Zuhayr Mikdashi, po	2 C/1 S
Recherche opérationnelle et "Management science"	Blaise Lara, po	2 C
Comptabilité, problèmes particuliers	Max Boemle, pe	2 C
Opérations et marchés financiers	Raymond Larcier, pe	2 C

4) Options "Economie générale"

Histoire de la pensée économique	Pascal Bridel, po	2 C
Economie de pays en développement	Charles Iffland, po	2 C/1 S
Intégration européenne	Henri Rieben, po	2 C
Echanges internationaux	Gaston Gaudard, pe	2 C
Economie énergétique et gestion internationale	Zuhayr Mikdashi, po	2 C
Géographie et économie spatiale	Jean-Bernard Racine, po	2 C
Démographie	Olivier Blanc, po	2 C/1 S
Relations sociales dans l'entreprise	Alexander Bergmann, po	2 C

h = hiver; e = été; C = cours; Ex = exercices; S = séminaires

Choix des options

- Trois cours au minimum dans les modules "Techniques de gestion", "Marketing" et "Finances" dont deux au moins dans le module choisi
- Deux cours à choix dans les options "Economie générale".
- Une option libre (par exemple anglais)

● **Mention économie politique**

1ère année

Principes de comptabilité et de gestion	Alfred Stettler, po Bernard Apothéloz, po	4 C/2 Ex
Mathématiques	Marc-Henri Amsler, po Hans-U. Gerber, po	2 C/2 Ex
Mathématiques financières	André Dubey, po Hans-U. Gerber, po	1 C
Notions et principes généraux d'informatique	André-R. Probst, pe Solange Ghernaouti, po	2 C/2 Ex
Notions et principes généraux du droit	Paolo Gallone, pe François Chaudet, pe	2 C
Economie politique (cours de base)	Jean-Jacques Schwartz, po Thomas von Ungern, po	3 C
Statistique économique	Olivier Blanc, po Alain Schärli, pe	2 C/1 Ex
Comptabilité nationale	Charles Iffland, po Olivier Blanc, po	2 e C
Inférence et décision statistiques	Aurelio Mattei, po Antonio Gualtierotti, pe	2 C

2e année

Méthodes quantitatives en économie	Vacat	2 C
Microéconomie I	Aurelio Mattei, po	3 C/1 Ex
Macroéconomie I	Jean-Pierre Danthine, po Patrick Artus, pi	3 C/1 Ex
Statistique et économétrie I	Alberto Holly, po	2 C
Statistique et économétrie II	Alberto Holly, po	2 Ex
Analyse économique de situations historiques	Jean-Christian Lambelet, po	2 C
Options : voir détails ci-dessous		

3e année

Microéconomie II	Aurelio Mattei, po	2 C
Macroéconomie II	Vacat	2 C
Macroéconomie appliquée	Hans Genberg, pi	2 S
Histoire de la pensée économique	Pascal Bridel, po	2 C
Statistique et économétrie II	Alberto Holly, po	2 C/2e Ex
Economie politique	Pascal Bridel, po	2 S
Théorie financière	Jean-Pierre Danthine, po	2 C
Microéconomie appliquée	Thomas von Ungern, po	2 S
Options : voir détails ci-dessous		

Abréviations : po = professeur ordinaire; pe = professeur extraordinaire; pas = professeur associé; pat = professeur assistant; ag = agrégé; sup = suppléant; pi = professeur invité

● **Options**

Les 18 heures d'options doivent être réparties sur les 2e et 3e années. Parmi les options, 8 heures au moins doivent être choisies dans le groupe "Economie", 2 heures dans le groupe "Histoire et économie nationale" et 2 heures dans le groupe "Social".

● **Options structurées**

Groupe 1 "Economie"

Economie de pays en développement (avec séminaire facultatif)	Charles Iffland, po	2 C
Finances et économie publiques	Jean-Jacques Schwartz, po	2 C
Echanges internationaux	Gaston Gaudard, pe	2 C
Systèmes bancaires	Zuhayr Mikdashi, po	1 C
Systèmes bancaires et financiers	Zuhayr Mikdashi, po	2 C/1 S
Economie énergétique et gestion internationale	Zuhayr Mikdashi, po	2 C
Modèles macroéconomiques	Jean-Christian Lambelet, po	2 C
Théorie financière	Jean-Pierre Danthine, po	2 C

Groupe 2 "Histoire et économie nationale"

Evolution des faits économiques et sociaux	Vacat	2 C/1 S
Economie nationale	Jean-Christian Lambelet, po	2 C
Intégration européenne	Henri Rieben, po	2 C
Analyse des structures industrielles	Thomas von Ungern, po	2 C

Groupe 3 "Social"

Géographie et économie spatiale	Jean-Bernard Racine, po	2 C
Démographie	Olivier Blanc, po	2 C/1 S

● **Options libres**

6 (dont au moins 4 à choisir parmi les cours de l'Ecole des HEC)

Par exemple l'anglais économique	Edward Rimmington, ag Ian MacKenzie, ag	2 C
Séminaire avancé du Département d'économétrie et d'économie politique	Alberto Holly, po	1 S

Licence en sciences actuarielles

● **1ère année**

Mathématiques actuarielles

Assurances sur la vie (cours de base)	Michel Hort, pe	2 C/1 Ex
Assurances de dommages	Marc-Henri Amsler, po	2 C/1 Ex
Calcul numérique	André Dubey, po	2 C/1 Ex

h = hiver; e = été; C = cours; Ex = exercices; S = séminaires

Programme des cours 1990/91

Autres enseignements

Principes de comptabilité et de gestion	Alfred Stettler, po Bernard Apothéloz, po	4 C/2 Ex
Analyse mathématique	Bruno Zwahlen, prof. EPFL	4 C/4 Ex
Notions et principes généraux d'informatique	André-R. Probst, pe Solange Ghernaouti, po	2 C/2 Ex
Notions et principes généraux du droit	Paolo Gallone, pe François Chaudet, pe	2 C

● **2e et 3e années**

Mathématiques actuarielles

Assurances sur la vie	Philippe Maeder, pe Hans-U. Gerber, po	2 C 2 C
Assurances sociales :		
- étude comparative des recettes, des dépenses et de la formation des réserves	Michel Hort, pe	2h
- théorie math. des populations	Michel Hort, pe	2eC/1 Ex
Assurances dommages :		
- théorie de la crédibilité	André Dubey, po Hans-U. Gerber, po	3 C 1 C

● **2e année**

Autres enseignements

Probabilités et statistique	Peter Nüesch, prof. EPFL	2 C/2 Ex
Recherche opérationnelle	Blaise Lara, po	2 C/ 2 Ex
Economie politique (cours de base)	Jean-Jacques Schwartz, po	3 C
Systèmes bancaires	Zuhayr Mikdashi, po	1 C
Analyse financière	Raymond Larcier, pe	2 C
Droit des assurances privées	François Guisan, pe	2 C

Option

Anglais économique	Edward Rimmington, ag Ian MacKenzie, ag	2 C
--------------------	--	-----

● **3e année**

Autres enseignements

Droit de la prévoyance professionnelle	Jean-Louis Duc, po	1 C
Droit des assurances sociales	Jean-Louis Duc, po	2 C
Systèmes bancaires	Zuhayr Mikdashi, po	2 C
Conceptions d'applications informatiques	Yves Pigneur, po	2 C

Abréviations : po = professeur ordinaire; pe = professeur extraordinaire; pas = professeur associé; pat = professeur assistant; ag = agrégé; sup = suppléant; pi = professeur invité

Cours à option

- *L'un au moins doit être choisi parmi les cours suivants:*
Approche systémique et organisation; démographie; un cours avancé d'informatique;
relations humaines dans l'entreprise; histoire de la pensée économique.
- *L'autre peut être, par exemple, l'anglais économique.* 4 C

Diplômes postgrades

● **en gestion de l'entreprise (MBA)**

1ère période (9 semaines)

Comptabilité	Bernard Apothéloz, po	4 C
Marketing	Michel Carle, po	2 C
Relations humaines	Alexander Bergmann, po	4 C
Gestion de la production	Vacat	2 C
Politique de l'entreprise	Pierre Goetschin, po	2 C
Analyse du milieu économique, politique et social	Charles Iffland, po	3 C
Méthodes quantitatives d'aide à la décision	Alain Schärli, pe	3 C
Systèmes informatiques pour l'aide à la décision	André-R. Probst, pe	4 C
Droit des affaires	François Chaudet, pe	2 C

2e période (11 semaines)

Comptabilité	Bernard Apothéloz, po	2 C
Finance	Jacques Pasquier, pe	3 C
Marketing	Francis Léonard, po	2 C
	Michel Carle, po	4 C
Gestion du personnel	Philippe Delay, pe	3 C
Gestion de la production	Vacat	2 C
Politique de l'entreprise	Pierre Goetschin, po	2 C
Analyse du milieu économique, politique et social	Charles Iffland, po	2 C
Management informatique et conception de systèmes d'information	Silvio Munari, po	4 C
Droit des affaires	François Chaudet, pe	2 C

3e période (11 semaines)

Finance	Jacques Pasquier, pe	
	Raymond Larcier, pe	3 C
Problèmes fiscaux de l'entreprise	Jean-Marc Rivier, pe	1 C
Marketing	Francis Léonard, po	2 C
	Michel Carle, po	4 C

h = hiver; e = été; C = cours; Ex = exercices; S = séminaires

Relations industrielles	Alexander Bergmann, po	2 C
Politique de l'entreprise	Pierre Goetschin, po	2 C
Analyse du milieu économique, politique et social	Charles Iffland, po	4 C
Management informatique et conception de systèmes d'information	Silvio Munari, po	2 C
Droit des affaires	François Chaudet, pe	2 C
Gestion de la production	Vacat	2 C

● **en économie politique**

Théorie économique approfondie	Jean-Jacques Laffont, pe	3 C
Econométrie avancée	Alberto Holly, po	2 C
Chapitres choisis d'économie politique	Claude Henry, pe	2 C
Bien-être et société	Jean-Bernard Racine, po	1 C
Séminaire collectif d'économie organisé conjointement par l'ensemble des professeurs en économie politique		1 S

Deux options de deux heures, dont une au moins à choisir

- soit dans la liste suivante: C

Economie énergétique et gestion internationale	Zuhayr Mikdashi, po	
Recherche opérationnelle	Blaise Lara, po	
Modèles macroéconomiques	Jean-Christian Lambelet, po	
Démographie	Olivier Blanc, po	
Un cours avancé d'informatique		
Economie nationale	Jean-Christian Lambelet, po	
Opérations et marchés financiers	Raymond Larcier, pe	
Théorie financière	Jean-Pierre Danthine, po	
- soit dans le programme d'économie internationale de l'institut des HEI (avec l'accord de l'enseignant concerné et du président du Département d'économétrie et d'économie politique, Ecole des HEC)

● **en informatique et organisation**

Systèmes d'information et systèmes à base de connaissances	André-R. Probst, pe	2 C/1 Ex
Méthodes de programmation et génie logiciel	Yves Pigneur, po	2 C/1 Ex
Conception et organisation	Silvio Munari, po	2 C/1 S
Gestion de l'informatique	Silvio Munari, po	2 C
Bases de données	Yves Pigneur, po	2 C

Abréviations : po = professeur ordinaire; pe = professeur extraordinaire; pas = professeur associé; pat = professeur assistant; ag = agrégé; sup = suppléant; pi = professeur invité

Algorithmique et structures <i>des données</i>	Pierre Bonzon, po	2 C/2 Ex
Langages pour l'intelligence artificielle	Pierre Bonzon, po	2 C
Télématique et bureautique	Solange Ghernaouti, po	2 S

Une option de deux heures à choisir dans la liste suivante :

Recherche opérationnelle	Blaise Lara, po	C
Approche systémique et organisation	Silvio Munari, po	C
Cours annuel du 3e cycle romand d'informatique		
Cours de 2e cycle de la section d'informatique de l'EPFL		

● **en gestion internationale**

1ère période (9 semaines)

Politique de l'entreprise internationale	Pierre Goetschin, po	2 C
Stratégie d'entreprise et compétitivité internationale	Vacat	3 C
Environnement nationaux et internationaux	Vacat	1,5 C
Marketing international comparé	Jean-Claude Usunier, pi	3 C
Gestion financière internationale	Vacat	2 C
Technologie en milieu international	Vacat	2 C
Gestion internationale de la R & D, de la production et de la logistique	Vacat	3 C
Gestion internationale des ressources humaines	Alexander Bergmann, po	1,5 C

2e période (11 semaines)

Politique de l'entreprise internationale	Pierre Goetschin, po	2 C
Stratégie d'entreprise et compétitivité internationale	Vacat	2,5 C
Environnement nationaux et internationaux	Vacat	1,5 C
Gestion financière internationale	Vacat	3 C
Comptabilité financière en milieu international	Alfred Stettler, po	1,5 C
Contrôle et audit internationaux	Vacat	3 C
Gestion internationale de la R & D, de la production et de la logistique	Vacat	2,5 C
Gestion internationale des ressources humaines	Alexander Bergmann, po	1,5 C
Aspects juridiques et fiscaux des transactions internationales	Jean-Marc Rivier, pe	1,5 C
Séminaires et exercices intégratifs		1 C
Méthodologies de recherche		1 C

h = hiver; e = été; C = cours; Ex = exercices; S = séminaires

3e période (10 à 12 semaines)

Cette période se déroule dans l'une ou l'autre des institutions suivantes: CECE, Aix-Marseille, University of Bradford Management Center (GB) et Cranfield School of Management Bedford (GB).

L'éventail des cours offerts est défini sur place, généralement en fonction des intérêts des candidats et de la nature de leur projet de mémoire.

Faculté des sciences

Collège propédeutique - Dorigny - 1015 Lausanne

☎ 692 11 11



Télescope de 1.47 m. de diamètre dédié exclusivement à des travaux de spectroscopie. Cet instrument, utilisé par les astronomes de l'Institut d'astronomie de la Faculté des sciences, est situé à Silla (Chili). Il fait partie de l'"European Southern Observatory" E.S.O., au financement duquel contribue également la Suisse. (Photo E.S.O)

Le programme des cours de la Faculté des sciences est ordonné comme suit:

- licence ès sciences mathématiques (diplôme d'Etat) et diplôme de mathématicien
- licence ès sciences physiques (diplôme d'Etat)
- diplôme de physicien
- licence ès sciences chimiques (diplôme d'Etat)
- diplôme de chimiste
- licence en biologie (diplôme d'Etat) et diplôme de biologiste
- diplôme de géologue
- licence ès sciences naturelles (diplôme d'Etat)

- licence pour maître d'éducation physique
 - mention: mathématiques
 - mention: physique
 - mention: chimie
 - mention: sciences naturelles
 - licence d'Université, type I, mention sciences mathématiques et physiques
 - licence d'Université, type II, mention sciences naturelles
 - certificats
- L'étudiant consulte en outre:
- les renseignements généraux dans le programme des cours
 - la brochure d'information mise à disposition par le secrétariat de la Faculté des sciences
 - le règlement de la Faculté des sciences
 - les règlements et plans d'études des licences, diplômes et certificats
 - l'horaire des cours publié au début de chaque année

Laboratoire de la micro-sonde

Bâtiment des sciences physiques, Dorigny, 1015 Lausanne,
☎ 692 23 42
Professeur Léo Rinderer

Section de Mathématiques

Professeur Oscar Burlet, délégué

- **Institut de mathématiques**
Collège propédeutique, Dorigny, 1015 Lausanne,
☎ 692 20 53
Directeur: Professeur Jacques Boéchat

- **Institut d'informatique sciences**
Collège propédeutique, Dorigny, 1015 Lausanne,
☎ 692 20 20
Directeur: Professeur François Grize

Section de physique

Professeur Robert Huguenin, délégué
Professeur François Rothen, suppléant
Bâtiment des sciences physiques, Dorigny, 1015 Lausanne,
Télex 25 199 BSP ch

Doyen:
Professeur Jean-Claude Bünzli
Reçoit sur rendez-vous

Vice-doyen:
Professeur Gérard Stampfli
Chargé des affaires d'étudiants. Reçoit sur rendez-vous

Adjoint de faculté:
M. Jean-Pierre Girardin. Reçoit sur rendez-vous
☎ 692 20 26

Secrétariat du décanat:
Mme Huguelle Tissot
☎ 692 20 25

Secrétariat des étudiants:
Mme Marie-Paule de Dardel. Ouvert du lundi au vendredi de 10 h. à 11 h. 30 - ☎ 692 20 24

Economat:
M. René Renevey
☎ 692 20 23

Secrétariat de l'économat/Doctorants
Mme Marinette Donadeo
☎ 692 20 33
(le matin).

En période de vacances universitaires, prendre rendez-vous

- **Institut de physique expérimentale**
Bâtiment des sciences physiques, Dorigny, 1015 Lausanne,
☎ 692 23 20
Directeur: Professeur Léo Rinderer
- **Institut de physique nucléaire**
Bâtiment des sciences physiques, Dorigny, 1015 Lausanne,
☎ 692 23 65
Directeur: Professeur Claude Joseph
- **Institut de physique théorique**
Bâtiment des sciences physiques, Dorigny, 1015 Lausanne,
☎ 692 23 85
Directeur: Professeur Paul Erdős
- **Institut de cristallographie**
Bâtiment des sciences physiques, Dorigny, 1015 Lausanne, ☎ 692 23 59
Directeur: Professeur Dieter Schwarzenbach
- **Institut d'astronomie**
Bâtiment des sciences physiques, Dorigny, 1015 Lausanne, ☎ 692 23 73
Directeur: Professeur Bernard Hauck
- **Observatoire**
1290 Chavannes-des-Bois, ☎ (022) 755 26 11

Section de chimie

Professeur Raymond Roulet, délégué

- **Institut de chimie minérale et analytique**
Place du Château 3, 1005 Lausanne, ☎ 44 32 50 (316 38 00 dès le 1.4.91)
Directeur: Professeur André E. Merbach
- **Institut de chimie organique**
Rue de la Barre 2, 1005 Lausanne, ☎ 44 42 50 (316 37 00 dès le 1.4.91)
Directeur: Professeur Geoffrey Bodenhausen

Section de biologie

Professeur Jean-Pierre Zryd, délégué

- **Institut de biologie animale**
Bâtiment de biologie, Dorigny, 1015 Lausanne, ☎ 692 24 81
Directeur: Professeur Walter Wahli

- **Institut de zoologie et d'écologie animale**
Bâtiment de Biologie, Dorigny, 1015 Lausanne, ☎ 692 24 63
Directeur: Professeur Peter Vogel
- **Institut de biologie et de physiologie végétales**
Bâtiment de Biologie, Dorigny, 1015 Lausanne, ☎ 692 24 17
Directeur: Professeur Paul Emile Pilet
- **Laboratoire de phytogénétique cellulaire**
Collège Propédeutique, Dorigny, 1015 Lausanne, ☎ 692 20 97
Directeur: Professeur Jean-Pierre Zryd
- **Institut de botanique systématique et de géobotanique**
Bâtiment de Biologie, Dorigny, 1015 Lausanne, ☎ 692 25 13
Directeur: Professeur Heinz Cléménçon
- **Laboratoire d'analyse ultrastructurale**
Bugnon 27, 1005 Lausanne, ☎ 49 26 35 (313 26 35 dès le 7.11.90)
Bâtiment de Biologie, Dorigny, 1015 Lausanne, ☎ 692 24 75
Directeur: Professeur Jacques Dubochet

Section des sciences de la terre

Professeur Henri Masson, délégué

- **Institut de géologie et de paléontologie**
Bâtiment des Facultés des sciences humaines 2 (BFSH 2), Dorigny, 1015 Lausanne,
☎ 692 48 70
Directeur: Professeur Henri Masson
- **Institut de géophysique**
Bâtiment des Facultés des sciences humaines 2 (BFSH 2), Dorigny, 1015 Lausanne,
☎ 692 48 84
Directeur: Professeur Raymond Olivier
- **Institut de minéralogie et pétrographie**
Bâtiment des Facultés des sciences humaines 2 (BFSH 2), Dorigny, 1015 Lausanne,
☎ 692 48 70
Directeur: Professeur Albrecht Steck
- **Centre d'analyses minérales**
Bâtiment des Facultés des sciences humaines 2 (BFSH 2), Dorigny, 1015 Lausanne,
☎ 692 48 33
Directeur: Professeur Albrecht Steck
Chef du centre: M. Dr Hans-Rudolf Pfeifer

Conseillers aux études

Des professeurs se tiennent à la disposition des étudiants pour les renseigner et les conseiller dans leurs études:

- **Section de mathématiques**

Professeur Antoine Derighetti

Reçoit sur rendez-vous à l'Institut de mathématiques, Collège propédeutique, Dorigny, 1015 Lausanne, ☎ 692 20 53

- **Section de physique**

Professeur Jean-Jacques Loeffel (1er cycle)

Professeur Gervais Chapuis (2e cycle)

Reçoivent sur rendez-vous, Bâtiment des sciences physiques, Dorigny, 1015 Lausanne, ☎ 692 23 82 et 692 23 50

- **Section de chimie**

Professeur Pierre Feschotte

Reçoit sur rendez-vous à l'Institut de chimie minérale et analytique, Ecole de Chimie, ☎ 44 32 63

- **Section de biologie**

Professeur Walter Wahli

Reçoit sur rendez-vous à l'Institut de biologie animale, Bâtiment de Biologie, Dorigny, 1015 Lausanne, ☎ 692 24 81

- **Section des sciences de la terre**

Professeur Gérard Stampfli

Reçoit à l'Institut de géologie et de paléontologie, BFSH 2, Dorigny, 1015 Lausanne, ☎ 692 48 48

Licence ès sciences mathématiques
(diplôme d'Etat)
et diplôme de mathématicien

● **1ère année**

		C	Ex	S	TP
Analyse I/II	Bruno Zwahlen, p EPFL	4	4		
Algèbre linéaire I/II	Jacques Boéchat, po	3	2		
Géométrie I/II	Charles Stuart, p EPFL	3	2		
Physique générale I, II	François Rothen, po	4	2		4
Programmation	Giovanni Coray, p EPFL	2	2		

● **2e année**

Analyse III/IV	Oscar Burlet, po	3	2		
Algèbre I/II	Manuel Ojanguren, po	3	2		
Topologie générale et espaces fonctionnels I/II	Antoine Derighetti, po	3	2		
Probabilités et statistique I, II	Stephan Morgenthaler, p EPFL	2	2		
Mécanique analytique	Philippe Choquard, p EPFL	4e	2e		
Compléments de mécanique	NN		2h		

● **3e année (cours à option liste 1)**

1) Théorie des fonctions analytiques	Jean Poncet, po	2	2		
2) Théorie de l'intégration et de la mesure	Jean Poncet, po	2	2		
3) Géométrie différentielle	Oscar Burlet, po	2	2		
4) Topologie algébrique	Serge Maumary, po	2	2		
5) Analyse fonctionnelle	Pierre-Denis Methée, po	2	2		
6) Algèbre (Théorie des groupes et représentations linéaires)	Antoine Derighetti, po	2	2		
7) Informatique (fac.)	François Grize, po			2	

● **4e année (cours à option liste 2)**

1) Théorie des nombres	Jacques Boéchat, po	2	2		
2) Processus stochastiques	R. Cairoli, p EPFL	2	2		
3) Géométrie supérieure	Henri Joris, po	2	2		
4) Topologie	Serge Maumary, po	2	2		
5) Equations aux dérivées partielles	Pierre-Denis Methée, po	2	2		
6) Algèbre	Manuel Ojanguren, po	2	2		
7) Informatique	François Grize, po			2	

Le diplôme de mathématique est décerné après la licence ès sciences mathématiques, moyennant remise par le candidat d'un mémoire (travail de diplôme) de niveau suffisant.

La liste définitive des cours du IIIe cycle n'a pas encore été fixée.

Abréviations : po= professeur ordinaire; pe= professeur extraordinaire; pas= professeur associé; pat=professeur assistant; pi=professeur invité; ag=agrégé; ma=maître-assistant; NN= non nommé; sup = suppléant; ass= assistant; pd= privat-docent; cc= chargé de cours;

Licence ès sciences physiques (diplôme d'Etat)

		C	Ex	S	TP
● 1ère année					
Analyse I/II	Bruno Zwahlen, p EPFL	4	4		
Algèbre linéaire I/II	Jacques Boéchat, po	3	2		
Géométrie I/II	Charles Stuart, p EPFL	3	2		
Physique générale I,II	François Rothen, po	4	3		4
Chimie générale	Raymond Roulet, po	4h	1h		4e
● 2e année					
Analyse III/IV	Oscar Burlet, po	3	2		
Probabilité et statistique I	Jean-Marie Helbling, cc EPFL	2h	1h		
Analyse numérique	Jean Descloux, p EPFL	2e	1e		
Cristallographie I	Dieter Schwarzenbach, po	2h	1h		
Cristallographie I	Dieter Schwarzenbach, po				2h
Physique générale III/IV	Gervais Chapuis, pas				4h
	Samuel Steinemann, po	2h	1h		4h
	Claude Joseph, po	4e	2e		6e
Compléments de mécanique	NN		2h		
Mécanique analytique	Gérard Wanders, po	4e	2e		
Physique théorique I/II	Jean-Jacques Loeffel, po	3h	1,5h		
Astronomie et astrophysique I	Bernard Hauck, po	2h	2h		
Astronomie et astrophysique II ou	Bernard Hauck, po	2e	2e		
Cristallographie II	Dieter Schwarzenbach, po	2e	2e		
Informatique I et II	François Grize, po	1	2		
● 3e année					
Physique quantique I et II	Antonio Quattropani, p EPFL	3	1		
Compléments de physique quantique	Gérard Wanders, po	1h			
Physique théorique III et IV	Philippe Choquard, p EPFL	2	2		
Physique nucléaire et corpusculaire	Maurice Gailloud, po	2	1		4e
Physique du solide	Wolf-Dieter Schneider, po	2	1		
Physique du solide	Robert Huguenin, po				8
	Jean-François Loude, pas				
Electronique I	Daniel Mlynek, p EPFL	2h	1h		
Méthodes mathématiques de la physique ou	Heinrich Matzinger, p EPFL	2	1		
Topologie générale et espaces fonctionnels					
Séminaire général	Antoine Derighetti, po	3	2		
	Coordination:				
	Gervais Chapuis, pas			1	

C = cours; Ex = exercices; TP = travaux pratiques; S = séminaires; h = hiver; e = été
 Les enseignements désignés par un Δ seront assurés par un suppléant durant toute ou une partie de l'année académique 1990-1991. Le nom indiqué désigne le titulaire habituel

Programme des cours 1990/91

		C	Ex	S	TP
● 4e année					
<i>(Voir règlement du plan d'études en ce qui concerne la scolarité)</i>					
Physique des surfaces	Wolf-Dieter Schneider, po	2	1		
Physique des basses températures	Léo Rinderer, po	2	1		
Physique des métaux	Samuel Steinemann, po	2	1		
Cristallographie III*/IV (*cours bloc concentré sur deux semaines en mars)	Dieter Schwarzenbach, po	2	1		
Particules élémentaires	Gervais Chapuis, pas				2h
Modèles et réactions nucléaires	Maurice Gailloud, po	2	1		
Astronomie et astrophysique III/IV	Claude Joseph, po	2	1		
Physique quantique III/IV	Thierry Lanz, sup	2	2		
Physique théorique V/VI (III et IV EPFL)	Jean-Jacques Loeffel, po	2	1		
Relativité générale	Paul Erdős, po	2	1		
<i>(à déterminer avec le conseiller aux études)</i>	Dominique Rivier, cc EPFL	2	1		
Séminaire général (à déterminer)	Coordination: Gervais Chapuis, pas	1			8
Diplôme de physicien (diplôme d'Etat)					
● 1ère année					
Analyse I/II	Bruno Zwahlen, p EPFL	4	4		
Algèbre linéaire I/II	Jacques Boëchat, po	3	2		
Géométrie I/II	Charles Stuart, p EPFL	3	2		
Physique générale I, II	François Rothen, po	4	3		4
Chimie générale	Raymond Roulet, po	4h	1h		4e
● 2e année					
Analyse III/IV	Oscar Burlet, po	3	2		
Probabilités et statistique I	Jean-Marie Helbling, cc EPFL	2h	1h		
Analyse numérique	Jean Descloux, p EPFL	2e	1e		
Cristallographie I	Dieter Schwarzenbach, po	2h	1h		
Cristallographie	Dieter Schwarzenbach, po				2h
Physique générale III/IV	Gervais Chapuis, pas				6e
	Claude Joseph, po	4e	2e		4h
Compléments de mécanique	NN	2h	1h		
Mécanique analytique	Gérard Wanders, po	4e	2e		
Physique théorique I/II	Jean-Jacques Loeffel, po	3h	1.5h		
Astronomie et astrophysique I	Bernard Hauck, po	2h	2h		
Astronomie et astrophysique II ou	Bernard Hauck, po	2e	2e		
Cristallographie II	Dieter Schwarzenbach, po	2e	2e		
Informatique I et II	François Grize, po	1	2		
Abréviations : po= professeur ordinaire; pe= professeur extraordinaire; pas= professeur associé; pat=professeur assistant; pi=professeur invité; ag=agrégé; ma=maître-assistant; NN= non nommé; sup = suppléant; ass= assistant; pd= privat-docent; cc= chargé de cours;					

		C	Ex	S	TP
● 3e année					
Physique quantique I et II	Antonio Quattropani, p EPFL	3	1		
Compléments de physique quantique	Gérard Wanders, po	1h			
Physique théorique III et IV	Philippe Choquard, p EPFL	2	2		
Physique nucléaire et corpusculaire	Maurice Gailloud, po	2	1		4e
Physique du solide	Wolf-Dieter Schneider, po	2	1		
Physique du solide	Robert Huguenin, po				8
	Jean-François Loude, pas				
Electronique I	Daniel Mlynek, p EPFL	2h	1h		
Méthodes mathématiques de la physique ou	Heinrich Matzinger, p EPFL	2	1		
Topologie générale et espaces fonctionnels					
Séminaire général	Antoine Derighetti, po	3	2		
	Coordination:				
	Gervais Chapuis, pas			1	
● 4e année					
<i>Option physique nucléaire et astrophysique - cours obligatoires</i>					
Théorie quantique des collisions	Gérard Wanders, po	2h	1h		
Méthodes électroniques de la physique	Jean-François Loude, pas	1h	1h		
<i>Cours à option (voir brochure d'information)</i>					
+* Physique quantique III et IV	Jean-Jacques Loeffel, po	2	1		
* Particules élémentaires	Maurice Gailloud, po	2	1		
* Modèles et réactions nucléaires	Claude Joseph, po	2	1		
+ Physique théorique V et VI (III et IV EPFL)	Paul Erdős, po	2	1		
+ Relativité générale	NN	2	1		
Chap. choisis de physique théorique	Paul Erdős, po	2	1		
Accélérateurs de particules et faisceaux	Raymond Weill, pas	2h			
* Astronomie et astrophysique III et IV	Thierry Lanz, sup	2	2		
Astronomie et astrophysique V et VI	(Genève)	2			
Physique des neutrons	Jacques Ligou, p EPFL	2h	1h		
Détection des particules	Jean-François Loude, pas	2e			
Théorie des fonctions	Jean Poncet, po	2	2		
Analyse fonctionnelle	Pierre-Denis Methée, po	2	2		

* , + , x : ces signes correspondent aux indices qui affectent les enseignements concernés dans les options de physique.

A 2 cours portant une * doivent être suivis pendant une année entière (ils constituent ainsi 4 cours d'un semestre).

B Parmi ces 8 cours d'un semestre, l'un au moins doit être un cours marqué d'un signe +.

C Le choix d'un cours marqué d'un signe x n'est possible que si ce cours n'a pas été suivi en 3e année.

C = cours; Ex = exercices; TP = travaux pratiques; S = séminaires; h = hiver; e = été
 Les enseignements désignés par un Δ seront assurés par un suppléant durant toute ou une partie de l'année académique 1990-1991. Le nom indiqué désigne le titulaire habituel

Programme des cours 1990/91

		C	Ex	S	TP
Algèbre, th. des groupes et représ. linéaires	Antoine Derighetti, po	2	2		
Analyse numérique	Jacques Rappaz, p EPFL	2h	2h		
	Rachid Touzani, cc EPFL	2e	2e		
Expérimentation numérique	Philippe Choquard, p EPFL	2	1		
	Ernesto Bonomi, cc EPFL				
	Jacques Ligou, p EPFL				
	Kurt Appert, cc EPFL				
	Alain Prodon, cc EPFL				
Algorithmique I & II	Thomas Liebling, p EPFL	2	1		
x Méthodes mathématiques de la physique	Henri Matzinger, p EPFL	2	1		
x Topologie générale et espace fonctionnels					
Physique nucléaire	Antoine Derighetti, po	3	2		
	Maurice Gailloud, po				
	Claude Joseph, po				
Séminaire général	Jean-François Loude, pas coord. Gervais Chapuis, pas			1	12h
Orientation: physique nucléaire <i>ou</i>	Maurice Gailloud, po				12e
	Claude Joseph, po				
Orientation: physique théorique <i>ou</i>	Jean-Jacques Loeffel, po			1	4e
	Gérard Wanders, po				
Orientation: Astronomie et astrophysique	Thierry Lanz, sup				12e
Cours recommandé					
Informatique III et IV	François Grize, po	2	2		
<i>Option physique du solide et cristallographie - cours obligatoires (cf. page précédente)</i>					
Physique théorique V	Paul Erdős, po	2h	1h		
Méthodes électroniques de la physique	Jean-François Loude, pas	1h	1h		
<i>Cours à option (voir brochure d'information)</i>					
+* Physique quantique III et IV	Jean-Jacques Loeffel, po	2	1		
* Physique des basses températures	Léo Rinderer, po	2	1		
* Physique des métaux	Samuel Steinemann, po	2	1		
+ Physique théorique VI	Paul Erdős, po	2e	1e		
+ Relativité générale	NN	2	1		
Chap. choisis de physique théorique	Paul Erdős, po	2	1		
* Cristallographie III* et IV (*cours bloc concentré sur 2 semaines en mars)	Dieter Schwarzenbach, po	2	1		

*, +, x : explications p. 109

Abréviations : po= professeur ordinaire; pe= professeur extraordinaire; pas= professeur associé; pat=professeur assistant; pi=professeur invité; ag=agrégé; ma=maître-assistant; NN= non nommé; sup = suppléant; ass= assistant; pd= privat-docent; cc= chargé de cours;

		C	Ex	S	TP
Cristallographie III et IV (cours bloc concentré sur 2 semaines en mars)	Dieter Schwarzenbach, po Gervais Chapuis, pas				2h
+ Théorie quantique des collisions	Gérard Wanders, po	2h	1h		
+ Propriétés électroniques du solide	Antonio Quattropani, p EPFL	2	1		
+ Phonons I	Peter Bruesch, p EPFL	2h	1h		
+ Phonons II	Peter Bruesch, p EPFL Jean-Louis Stähli, cc EPFL	2e	1e		
Electrodynamique et optique quantique	François Reuse, p EPFL	2	1		
Théorie des fonctions	Jean Poncet, po	2	2		
Analyse fonctionnelle	Pierre-Denis Methée, po	2	2		
Algèbre, th. des groupes et représ. linéaires	Antoine Derighetti, po	2	2		
Analyse numérique	Jacques Rappaz, p EPFL	2h	2h		
	Rachid Touzani, cc EPFL	2e	2e		
Expérimentation numérique	Philippe Choquard, p EPFL	2	1		
	Ernesto Bonomi, cc EPFL				
	Jacques Ligou, p EPFL				
	Kurt Appert, cc EPFL				
	Alain Prodon, cc EPFL				
	Thomas Liebling, p EPFL	2	1		
Algorithmique I & II					
x Méthodes mathématiques de la physique	Henri Matzinger, p EPFL	2	1		
+ Topologie générale et espaces fonctionnels					
+ Physique des surfaces	Antoine Derighetti, po	3	2		
Physique du solide	Wolf-Dieter Schneider, po	2	1		
Séminaire général	Léo Rinderer, po Coordination: Gervais Chapuis, pas			1	12h
Orientation:					
Physique du solide <i>ou</i>	Léo Rinderer, po				12e
Physique du solide et cristallographie <i>ou</i>	Léo Rinderer, po				
Physique théorique	Dieter Schwarzenbach, po Paul Erdős, po		1		12e 4e
<i>Cours d'intérêt général</i>					
Informatique III et IV	François Grize, po	2	2		

*, +, x : explications p. 109

Licence ès sciences chimiques

● 1ère année

Mathématiques générales I et II	Henri Joris, po Dominique Arlettaz, pat	4	2h 2h/4e		
Programmation I	Boy Faltings, p EPFL	1h			2h

C = cours; Ex = exercices; TP = travaux pratiques; S = séminaires; h = hiver; e = été
Les enseignements désignés par un Δ seront assurés par un suppléant durant toute ou une partie de l'année académique 1990-1991. Le nom indiqué désigne le titulaire habituel

Programme des cours 1990/91

		C	Ex	S	TP
Mécanique générale	Willy Benoît, p EPFL	2h	2h		
Physique I	Jean-Pierre Borel, p EPFL	4e	2e		
Cristallographie	Gervais Chapuis, pas	2h	1h		
Chimie générale	Raymond Roulet, po Carlo Floriani, po	5h			
	Raymond Roulet, po				10h
Chimie minérale et analytique	Raymond Roulet, po Carlo Floriani, po				12e
Chimie analytique générale	Carlo Floriani, po	2h			
Chimie minérale générale	Carlo Floriani, po	2e			
Chimie organique générale	Hugo Wyler, po	5e	1e		
Biologie générale	Jean-Jacques Pernet, ag Paul Péringier, p EPFL	2h			
	Jacques Hausser, pas	2e			
● 2e année					
Physique II	Jean-Pierre Borel, p EPFL	3h	2h		
Electrotechnique I	Alain Germond, p EPFL	2h			
Méthodes statistiques	Geoffrey Bodenhausen, pas		1h		
Chimie minérale I	Carlo Floriani, po	2h			
Chimie minérale II	Jean-Claude Bünzli, po	2e			
Chimie minérale analytique I	Jean-Claude Bünzli, po	1			4e
Analyse organique I	Pierre Vogel, po Geoffrey Bodenhausen, pas	2h			
Mécanismes réactionnels I/II	Manfred Mutter, po	2h			
	Manfred Schlosser, po	2e			
Chimie organique	Manfred Mutter, po Pierre Vogel, po Hugo Wyler, po				16h
Thermodynamique I/II	Michael Grätzel, p EPFL	2	1		
Spectroscopie/Liaison chimique	Tino Gäumann, p EPFL	5e			
Chimie physique	Tino Gäumann, p EPFL Michael Grätzel, p EPFL				16e
Chimie industrielle	Eric Plattner, p EPFL	2h			
<i>Après réussite des premier et deuxième examens propédeutiques, les candidats à la licence doivent obtenir le certificat général de chimie et un deuxième certificat (consulter le Règlement et le plan d'études).</i>					
● 3e année - Certificat général de chimie					
Chimie minérale III	André Merbach, po	2h			
Etat métallique	Pierre Feschotte, po	2e			
Synthèse organique	Manfred Schlosser, po	2h			
Structure et réactivité organiques	Pierre Vogel, po	2h			
Catalyse homogène	Pierre Vogel, po	2e			

Abréviations : po = professeur ordinaire; pe = professeur extraordinaire; pas = professeur associé; pat = professeur assistant; pi = professeur invité; ag = agrégé; ma = maître-assistant; NN = non nommé; sup = suppléant; ass = assistant; pd = privat-docent; cc = chargé de cours;

		C	Ex	S	TP
Analyse structurale organique	Geoffrey Bodenhausen, pas	2e			
Cinétique	Tino Gäumann, p EPFL				
	Michael Grätzel, p EPFL	2h	1h		
Electrochimie	Pierre Lerch, p EPFL	2h	1h		
Biochimie	Pierre Jollès, pe	2h			
Eléments de gestion du risque	Michel Guillemin, pe	2h			
Chimie organique	Manfred Schlosser, po				20e
	Hugo Wyler, po				
Chimie minérale	André Merbach, po				12h
Chimie physique et électrochimie	Tino Gäumann, p EPFL				
	Pierre Lerch, p EPFL				8h
● 4e année					
a) Préparation d'un certificat au choix dans la liste suivante:					
- mathématiques générales					
- informatique et mathématiques appliquées					
- physique générale					
- cristallographie					
- sciences de la Terre					
- minéralogie et pétrographie					
b) - didactique en chimie	NN	2e			
Diplôme de chimiste					
● 1ère année					
<i>Identique à la licence ès sciences chimiques (voir ci-dessus)</i>					
● 2e année					
<i>Identique à la licence ès sciences chimiques (voir ci-dessus)</i>					
● 3e année					
Chimie minérale III	André Merbach, po	2h			
Etat métallique	Pierre Feschotte, po	2e			
Synthèses organiques	Manfred Schlosser, po	2h			
Structures et réactivités organiques	Pierre Vogel, po	2h			
Catalyse homogène	Pierre Vogel, po	2e			
Analyse structurale organique	Geoffrey Bodenhausen, pas	2e			
Cinétique	Tino Gäumann, p EPFL				
	Michael Grätzel, p EPFL	2h	1h		
Electrochimie	Pierre Lerch, p EPFL	2h	1h		
Biochimie	Pierre Jollès, pe	2h			
Eléments de gestion du risque	Michel Guillemin, pe	2h			
4e branche de diplôme selon choix					
(voir sous 4e année)		4e			

C = cours; Ex = exercices; TP = travaux pratiques; S = séminaires; h = hiver; e = été
 Les enseignements désignés par un Δ seront assurés par un suppléant durant toute ou une partie de l'année académique 1990-1991. Le nom indiqué désigne le titulaire habituel

Programme des cours 1990/91

		C	Ex	S	TP
Chimie organique	Manfred Mutter, po Manfred Schlosser, po Hugo Wyler, po				20e 12h
Chimie minérale	André Merbach, po				
Chimie physique et électrochimie	Tino Gäumann, p EPFL Pierre Lerch, p EPFL				8h
● 4^e année					
Chimie minérale avancée	Raymond Roulet, po Carlo Floriani, po	2h			
Stéréochimie	Manfred Schlosser, po	2h			
Analyse organique II	Geoffrey Bodenhausen, pas Pierre Vogel, po	2h 2e			
Produits naturels	Hugo Wyler, po	2h			
Chimie inorganique					
Théorique/infochimie	NN	2	-		
4 ^e branche de diplôme à option: Biochimie, chimie analytique, chimie de l'environnement et des denrées alimentaires, chimie industrielle, radiochimie, toxicologie et pharmacologie (Détail scolarité, voir "Brochure d'information")		2-3		8h	
Option d'approfondissement					12h
Travail de diplôme					40e
Cours recommandé (fac)					
Réactivité organométallique	Manfred Schlosser, po	2e			
Licence en biologie (diplôme d'Etat) et diplôme de biologiste					
● 1^{ère} année					
Mathématiques générales I et II	Henri Joris, po Dominique Arlettaz, pat	4	2		
Physique générale I, II	François Rothen, po	4	2		2e/3h
Chimie générale I et II	Pierre Feschotte, po Jean-Claude Bünzli, po Δ	4h 1e			4h 8e
Introduction à l'analyse instrumentale	Pierre Feschotte, po	1h			
Chimie générale III	Jean-Claude Bünzli, po Δ	1h 2e			
Chimie organique I	Manfred Mutter, po	2	1e		
Biochimie I et II	Claude Bron, po	1h 3e			
Botanique comparée I et II	Heinz Cléménçon, po Pierre Hainard, po	2h			4e
Zoologie comparée I et II	Peter Vogel, po	1	4h		
Informatique I et II	François Grize, po	1	2		

Abréviations : po= professeur ordinaire; pe= professeur extraordinaire; pas= professeur associé; pat=professeur assistant; pi=professeur invité; ag=agrégé; ma=maitre-assistant; NN= non nommé; sup = suppléant; ass= assistant; pd= privat-docent; cc= chargé de cours;

		C	Ex	S	TP
● 2e année					
Mathématiques générales III et IV ou Statistique mathématique et statistique appliquée	Dominique Arlettaz, pat Pierre Vuagnat, pas Jean-Jacques Permet, ag	2 2h 2e	1 2h		
Chimie organique II	Manfred Mutter, po	1h			
Biochimie III	Jacques Mauël, po	4e			
Biologie animale I	Walter Wahli, po	4h			4h
Biologie animale II	Peter Vogel, po	3e			4e
Biologie animale III	Peter Vogel, po	1e			
Biologie végétale I et II	François Widmer, po	2			2h 4e
Biologie végétale III	Paul Emile Pilet, po	2e			
Géologie générale I et II	Gérard Stampfli, po	3			4
Minéralogie générale I	NN	2h	2h		
Complément de physique générale (fac.; obligatoire pour les étudiants qui désirent suivre ensuite le certificat de- physique générale)	Philippe Rosselet, po	2h			
<i>Après la réussite du premier et du deuxième propédeutiques, les candidats à la licence doivent obtenir deux certificats ou un certificat et deux demi-certificats (consulter le Règlement et le plan d'études).</i>					
Diplôme de biologiste					
<i>Le diplôme de biologiste est décerné après la licence en bio- logie (diplôme d'Etat) selon le plan défini par le règlement du diplôme de biologiste. Le travail de diplôme sera réalisé dans le cadre de la discipline relative au certificat principal (ou à l'un des demi-certificats). Il durera entre six et douze mois et fera l'objet d'un rapport écrit.</i>					
Diplôme de géologue					
● 1ère année					
Mathématiques générales I et II	Henri Joris, po Dominique Arlettaz, pat	4	2		
Physique générale I et II	François Rothen, po	4	2		2e/4h
Chimie générale	Raymond Roulet, po	4h			
Chimie minérale générale	Carlo Floriani, po	2e			
Chimie analytique générale	Carlo Floriani, po	2h			
Compléments de chimie analytique	Jean-Claude Bünzli, po Δ	1h			
<i>C = cours; Ex = exercices; TP = travaux pratiques; S = séminaires; h = hiver; e = été Les enseignements désignés par un Δ seront assurés par un suppléant durant toute ou une partie de l'année académique 1990-1991. Le nom indiqué désigne le titulaire habituel</i>					

Programme des cours 1990/91

		C	Ex	S	TP
Chimie générale	Pierre Feschotte, po Jean-Claude Bünzli, po Δ				4h 8e
Géologie générale I et II	Gérard Stampfli, po	3			
Minéralogie générale I et II	NN	3e	2h		4e
Informatique I et II	François Grize, po	1	2		
<i>Au cours du semestre d'été: excursions géologiques le samedi</i>					
<i>A la fin du semestre d'été: camp de levé géologique de 2 semaines</i>					
● 2e année					
Histoire de la terre	Henri Masson, po	2h			
Géologie régionale	Arthur Escher, po	2h			
Géologie	Arthur Escher, po				4h
Paléontologie	Jean Guex, pas	2h			4h
Sédimentologie	Peter Oliver Baumgartner, pe	2h			2h
Minéralogie spéciale	Albrecht Steck, po Johannes Hunziker, po	2h			6h
Pétrographie générale	NN	2h			6h
Géochimie générale	Johannes Hunziker, po	2h			
Physique du globe	Jean-Jacques Wagner, prof. Uni Genève	2h			
Séminaire				1h	
<i>Semestre d'été: 9 semaines de travaux de terrain, cours, exercices et séminaires</i>					
● 3e année					
Orogenèses	Arthur Escher, po	1h			
Géologie appliquée	François Zwahlen, prof. Uni Neuchâtel	1h			
Stratigraphie	Jean Guex, pas	2h			
Sédimentologie	Peter Oliver Baumgartner, pe	2h			2h
Tectonique	Henri Masson, po	2h			4h
Métamorphisme	Albrecht Steck, po	2h			8h
Thermodynamique minéralogique I	NN	1h			
Géophysique d'exploration I	Raymond Olivier, po Dominique Chapellier, sup	3h			4h
Introduc. à l'étude des gîtes minéraux	Christian Bauchau, ag	2h			
Géostatistique	Michel Maignan, pas	2h			
Séminaire				1h	
<i>Semestre d'été: 9 semaines de travaux de terrain, cours, exercices et séminaires</i>					

Abréviations : po= professeur ordinaire; pe= professeur extraordinaire; pas= professeur associé; pat=professeur assistant; pi=professeur invité; ag=agrégé; ma=maître-assistant; NN= non nommé; sup = suppléant; ass= assistant; pd= privat-docent; cc= chargé de cours;

● 4^e année

Tronc commun

		C	Ex	S	TP
Géologie appliquée	François Zwahlen, prof. Uni Neuchâtel	1h			
Tectonique	Henri Masson, po	2h			4h
Minéralogie analytique	Albrecht Steck, po				4h
Géochimie isotopique	Johannes Hunziker, po	2h	1h		
Géophysique spéciale I	Raymond Olivier, po	1h			
Séminaire				1h	
Informatique III et IV (facultatif)	François Grize, po	2h	2h		
Option A					
Gîtes minéraux (chapitres choisis)	Christian Bauchau, ag	1h			
Prospection minière	Christian Bauchau, ag				6h
Thermodynamique minéralogique II	NN	1h			
Géophysique d'exploration II A	Camille Meyer de Stadelhofen, po	3h			4h
Géophysique spéciale II	Raymond Olivier, po	2h			
Pétrologie magmatique	NN	1e			
Option B					
Tectonique et sismostratigraphie	Henri Masson, po Gérard Stampfli, po				4h
Micropaléontologie	Michèle Caron, cc Fribourg	1h			3h
Géologie des Alpes	Arthur Escher, po Henri Masson, po Albrecht Steck, po Johannes Hunziker, po	2h			
Géotechnique	François Descoedres, p EPFL	1h			
Géophysique d'exploration II B	Dominique Chapellier, sup André Lamer, intervenant, IFP	3h			4h
Géophysique spéciale II	Raymond Olivier, po	2h			
Option C					
Tectonique et sismostratigraphie	Henri Masson, po Gérard Stampfli, po				4h
Micropaléontologie	Michèle Caron, cc Fribourg	1h			3h
Géologie des Alpes	Arthur Escher, po Henri Masson, po Albrecht Steck, po Johannes Hunziker, po	2h			
Gîtes minéraux (chapitres choisis)	Christian Bauchau, ag	1h			
Géotechnique	François Descoedres, p EPFL	1h			
Prospection minière	Christian Bauchau, ag				6h
Thermodynamique minéralogique II	NN	1h			
Pétrologie magmatique	NN	1e			

Semestre d'été: 9 semaines de travaux de terrain, cours, exercices et séminaires

*C = cours; Ex = exercices; TP = travaux pratiques; S = séminaires; h = hiver; e = été
Les enseignements désignés par un Δ seront assurés par un suppléant durant toute ou une partie de l'année académique 1990-1991. Le nom indiqué désigne le titulaire habituel*

	C	Ex	S	TP
Licence ès sciences naturelles (diplôme d'Etat)				
● 1ère année <i>Identique à la 1ère année de la licence en biologie (voir ci-dessus)</i>				
● 2e année				
Mathématiques générales III et IV ou	Dominique Arlettaz, pat	2	1	
Statistique mathématique et	Pierre Vuagnat, pas	2h	2h	
Statistique appliquée	Jean-Jacques Pernet, ag	2e		
Chimie organique II	Manfred Mutter, po	1h		
Biologie animale I	Walter Wahli, po	4h		4h
Biologie animale II	Peter Vogel, po	3e		4e
Biologie animale III	Peter Vogel, po	1e		
Biologie végétale I et II	François Widmer, po	2		2h 4e
Biologie végétale III	Paul Emile Pilet, po	2e		
Minéralogie générale I	NN	2h	2h	
Géologie générale I et II	Gérard Stampfli, po	3		4
Compléments de physique générale <i>(fac.; obligatoire pour les étudiants qui désirent suivre ensuite le certificat de physique générale)</i>	Philippe Rosselet, pas	2h		
<i>Après la réussite du premier et du deuxième propédeutiques, les candidats à la licence doivent obtenir deux certificats ou un certificat et deux demi-certificats (consulter le Règlement et le plan d'études)</i>				
Licence d'Université type I				
Mention sciences mathématiques et physiques				
● 1ère année				
Analyse I/II	Bruno Zwahlen, p EPFL	4	4	
Géométrie I/II ou	Charles Stuart, p EPFL	3	2	
Algèbre linéaire I/II	Jacques Boéchat, po	3	2	
Physique générale I/II	François Rothen, po	4	3	4
Chimie générale	Raymond Roulet, po	4h	1h	4e
Informatique I et II	François Grize, po	1	2	
<i>Après la réussite de l'examen propédeutique, les candidats à la licence doivent obtenir quatre certificats (consulter le Règlement et plan d'études).</i>				
Abréviations : po= professeur ordinaire; pe= professeur extraordinaire; pas= professeur associé; pat=professeur assistant; pi=professeur invité; ag=agrégé; ma=maître-assistant; NN= non nommé; sup = suppléant; ass= assistant; pd= privat-docent; cc= chargé de cours;				

Licence d'Université type II

Mention sciences naturelles

● 1ère année

Mathématiques générales I et II

Henri Joris, po
Dominique Arlettaz, pat

4

2

Physique générale

François Rothen, po

4

2

4

Chimie générale

Raymond Roulet, po

4h

Chimie analytique générale (fac.)

Carlo Floriani, po

2h

Chimie minérale générale

Carlo Floriani, po

2e

Chimie générale

Pierre Feschotte, po

4h

Jean-Claude Bünzli, po

8e

Chimie organique générale

Hugo Wyler, po

5e

1e

Après réussite de l'examen propédeutique, les candidats à la licence doivent obtenir trois certificats (consulter le Règlement et le plan d'études).

Licences ès sciences pour maîtres d'éducation physique

- La Faculté des sciences offre aux futurs maîtres de sport la possibilité de compléter leur diplôme fédéral de maître d'éducation physique par l'une des quatre "Licences ès sciences pour maîtres d'éducation physique" dont les plans d'études et les scolarités sont coordonnées avec le Centre de formation des maîtres d'éducation physique (CFMEP).
- Ces licences sont réservées aux maîtres destinés à enseigner dans les collèges secondaires (à l'exclusion des gymnases).
- Ces licences constituent un titre universitaire qui ne peut être validé que conjointement avec l'obtention du diplôme fédéral no 1 de maître d'éducation physique.
- Ces quatre licences sont les suivantes :
"Licence ès sciences pour maîtres d'éducation physique"
- mention : mathématiques
- mention : physique
- mention : chimie
- mention : sciences naturelles.
- La structure et les plans d'études particuliers à cette voie de formation sont décrits dans la brochure d'information de la Faculté des sciences.

Licences ès sciences pour maîtres de musique

- La Faculté des sciences offre la possibilité aux futurs maîtres de musique de compléter leur brevet pour l'enseignement de la musique par l'une des quatre "Licences ès sciences pour maîtres de musique" dont les plans d'études et les scolarités sont coordonnées avec le Conservatoire de Lausanne.

*C = cours; Ex = exercices; TP = travaux pratiques; S = séminaires; h = hiver; e = été
Les enseignements désignés par un Δ seront assurés par un suppléant durant toute ou une partie de l'année académique 1990-1991. Le nom indiqué désigne le titulaire habituel*

- Ces licences sont réservées aux maîtres destinés à enseigner dans les collèges secondaires (à l'exclusion des gymnases).
- Ces licences constituent un titre universitaire qui ne peut être validé que conjointement avec l'obtention du certificat d'études supérieures pour l'enseignement de la musique.
- Ces quatre licences sont les suivantes :
"Licence ès sciences pour maîtres de musique"
 - mention : mathématiques
 - mention : physique
 - mention : chimie
 - mention : sciences naturelles.
- La structure et les plans d'études particuliers à cette voie de formation sont décrits dans la brochure d'information de la Faculté des sciences.

Liste des certificats figurant aux plans d'étude de la Faculté des sciences

- **section de mathématiques**
 - certificat d'algèbre
 - certificat d'analyse
 - certificat de calcul des probabilités
 - certificat de topologie
 - certificat de géométrie
 - certificat d'analyse fonctionnelle
 - certificat de mathématiques générales
 - certificat d'informatique et de mathématiques appliquées
- **section de physique**
 - certificat d'astronomie
 - certificat de physique générale
 - certificat de physique nucléaire
 - certificat de physique théorique
 - certificat de cristallographie
 - certificat de physique du solide
 - certificat de physique quantique
- **section de chimie**
 - certificat de chimie minérale
 - certificat de chimie organique
 - certificat de chimie analytique
 - certificat de chimie physique
- **section de biologie**
 - certificat de botanique
 - certificat de physiologie végétale
 - certificat de zoologie
 - certificat de biochimie
 - demi-certificat de biochimie
 - demi-certificat de microbiologie
 - demi-certificat de physiologie animale et humaine
 - demi-certificat de pharmacologie
- **section des sciences de la terre**
 - certificat de géologie et de paléontologie
 - certificat des sciences de la terre
 - certificat de géophysique
 - certificat de minéralogie et de pétrographie

Pour chacun des certificats, consulter le plan d'études.

Abréviations : po= professeur ordinaire; pe= professeur extraordinaire; pas= professeur associé; pat=professeur assistant; pi=professeur invité; ag=agrégé; ma=maître-assistant; NN= non nommé; sup = suppléant; ass= assistanat; pd= privat-docent; cc= chargé de cours;

		C	Ex	S	TP
● Certificat d'algèbre					
• 3e année					
Théorie de groupes et représentations linéaires	Antoine Derighetti, po	2	2		
Programme					
Généralités sur les représentations linéaires des groupes finis, caractères, critères de résolubilité de Burnside, représentations induites. Sujets à choix : théorème de Brauer, introduction à la Théorie de Brauer, introduction à l'étude des représentations unitaires des groupes localement compacts etc.					
• 4e année					
Algèbre	Manuel Ojanguren, po	2	2		
Programme					
Sujet variable : Algèbre commutative, algèbre homologique, introduction à la géométrie algébrique, etc.					
● Certificat d'analyse					
• 3e année					
Théorie des fonctions ou Théorie de l'intégration et de la mesure	Jean Poncet, po	2	2		
• 4e année					
Théorie des nombres ou Equations aux dérivées partielles	Jacques Boéchat, po Pierre-Denis Methée, po	2 2	2 2		
La matière traitée varie d'une année à l'autre en général.					
● Certificat de calcul des probabilités					
• 3e année					
Théorie de l'intégration et de la mesure	Jean Poncet, po	2	2		
Programme :					
Espace de probabilité variables aléatoires, répartition, loi faible des grands nombres, loi limite centrale, application à la statistique. Etude des chaînes de Markov ou promenade aléatoire dans un réseau ou relation du mouvement brownien avec les opérateurs différentiels, etc.					
• 4e année					
Processus stochastiques	Renzo Cairoli, p EPFL	2	2		

C = cours; Ex = exercices; TP = travaux pratiques; S = séminaires; h = hiver; e = été
Les enseignements désignés par un Δ seront assurés par un suppléant durant toute ou une partie de l'année académique 1990-1991. Le nom indiqué désigne le titulaire habituel

● **Certificat de topologie**

• **3e année**

Topologie Serge Maumary, po

• **4e année**

Topologie Serge Maumary, po

Programme :

Homologie, cohomologie, homotopie, liens avec l'analyse, la géométrie, l'algèbre, les processus aléatoires, etc.

● **Certificat de géométrie**

• **3e année**

Géométrie Oscar Burlet, po

Programme :

Géométrie différentielle. Variétés différentiables. Champs de vecteur sur une variété. Connections. Groupes de Lie.

• **4e année**

Géométrie Henri Joris, po

Programme :

Méthodes algébriques, topologiques et différentielles en géométrie. Sujet variable : Groupes et algèbre de Lie ou Groupes classiques ou Polyèdres ou Espaces symétriques ou topologie différentielle, etc.

● **Certificat d'analyse fonctionnelle**

Analyse fonctionnelle Pierre-Denis Methée, po

Programme :

Espaces normés, espaces de Hilbert, Théorie des opérateurs compacts, théorème de Fredholm. Espaces vectoriels topologiques, espaces localement convexes. Théorèmes fondamentaux, dont : Hahn-Banach, Banach-Steinhaus, graphe fermé. Théorie élémentaire de la dualité dans les ELCS.

C	Ex	S	TP
2	2		
2	2		
2	2		
2	2		
2	2		

Abréviations : po= professeur ordinaire; pe= professeur extraordinaire; pas= professeur associé; pat=professeur assistant; pi=professeur invité; ag=agrégé; ma=maître-assistant; NN= non nommé; sup = suppléant; ass= assistant; pd= privat-docent; cc= chargé de cours;

		C	Ex	S	TP
• 4e année					
Distributions et équations aux dérivées partielles	Pierre-Denis Methée, po	2	2		
Programme :					
Equations aux dérivées partielles : éléments de théorie des distributions. Chapitres choisis sur les EDP, par ex : fonctions harmoniques et théorie du potentiel, problème de Dirichlet et de Neumann, méthodes hilbertiennes pour les problèmes elliptiques, équations des ondes.					
● Certificat de mathématiques générales					
Enseignement propédeutique					
• 1ère année					
Mathématiques générales I & II	Henri Joris, po Dominique Arlettaz, pat	4	2		
• 2e année					
soit a) mathématiques III & IV	Dominique Arlettaz, pat	2	1		
soit b) Statistiques mathématiques ET Statistiques appliquées	Pierre Vuagnat, pas Jean-Jacques Pernet, ag	2h 2e	2h		
Scolarité du certificat					
Le candidat doit suivre deux cours, le 1er est constitué par celui des cours a) et b) qu'il n'a pas suivi en 2e année, le 2e est choisi entre :					
c) Algèbre I et II	Manuel Ojanguren, po	3	2		
d) Topologie générale	Antoine Derighetti, po	3	2		
Les cours c) et d) figurent au programme de la licence ès sciences mathématiques.					
● Certificat d'informatique et de mathématiques appliquées					
Enseignement propédeutique					
Mathématiques I & II	Henri Joris, po Dominique Arlettaz, pat	4	2		
Informatique I et II	François Grize, po	1	2		
Scolarité du certificat					
Mathématiques III & IV	Dominique Arlettaz, pat	2	1		
Probabilité et statistique I et II	Stephan Morgenthaler, p EPFL	2	2		
Informatique III et IV	François Grize, po	2	2		
Séminaire d'informatique	François Grize, po			2	

C = cours; Ex = exercices; TP = travaux pratiques; S = séminaires; h = hiver; e = été
 Les enseignements désignés par un Δ seront assurés par un suppléant durant toute ou une partie de l'année académique 1990-1991. Le nom indiqué désigne le titulaire habituel

		C	Ex	S	TP
Travail personnel dirigé					20
Il a pour objet une application de l'informatique à l'un des sujets de mathématiques appliquées, soit une application des mathématiques et de l'informatique à un domaine scientifique enseigné dans un institut de la Faculté des sciences. Ce travail accompli sous la direction d'un des professeurs responsables du certificat (éventuellement en collaboration avec un professeur de la Faculté des Sciences concerné par le sujet retenu), et aboutit à la rédaction d'un mémoire.					
● Certificat d'astronomie					
Enseignement propédeutique					
Physique générale I et II	François Rothen, po	4	2		3
Compléments de physique générale	Philippe Rosselet, pas	2			
Scolarité du certificat					
Astronomie et astrophysique I et II	Bernard Hauck, po	2	2		
Astronomie et astrophysique III et IV	Thierry Lanz, sup	2	2		
Travaux pratiques	Bernard Hauck, po Thierry Lanz, sup				4e
Séminaire général	Coord. Gervais Chapuis, pas			1	
● Certificat de physique générale					
Enseignement propédeutique					
Physique générale I et II	François Rothen, po	4	2		3e
Compléments de physique générale	Philippe Rosselet, pas	2h			
Scolarité du certificat					
Physique atomique, nucléaire et corpusculaire	Philippe Rosselet, pas	2h	2h		
Physique de la matière	Philippe Rosselet, pas	4e	2e		
Astronomie et astrophysique I	Bernard Hauck, po	2h	2h		
Séminaire de physique générale	Coord. Gervais Chapuis, pas			1	
Physique, astronomie et cristallographie	Philippe Rosselet, pas Bernard Hauck, po Dieter Schwarzenbach, po				16
● Certificat de physique nucléaire					
Physique nucléaire et corpusculaire	Maurice Gailloud, po	2	1		4e
Cours à choix :					
Obligation de suivre 2 semestres à raison de 2 heures de cours/semaine					
Modèles et réactions nucléaires ou	Claude Joseph, po	2	1		
Particules élémentaires	Maurice Gailloud, po	2	1		
Méthodes électroniques de la physique	Jean-François Loude, pas	1h	1h		
Détection des particules	Jean-François Loude, pas	2e			

Abréviations : po= professeur ordinaire; pe= professeur extraordinaire; pas= professeur associé; pat=professeur assistant; pi=professeur invité; ag=agrégé; ma=maître-assistant; NN= non nommé; sup = suppléant; ass= assistant; pd= privat-docent; cc= chargé de cours;

		C	Ex	S	TP
Cours facultatifs recommandés :					
Accélérateur de particules et faisceaux	Raymond Weill, pas	2h			
Séminaire de physique nucléaire et	Claude Joseph, po			1	
Séminaire général	Jean-Pierre Perroud, ag				
	Coord. Gervais Chapuis, pas				
Tavaux pratiques avancés	Claude Joseph, po				8
	Maurice Gailloud, po				
● Certificat de cristallographie					
Enseignement propédeutique					
Physique générale I et II	François Rothen, po	4	2		3
Compléments de physique générale	Philippe Rosselet, pas	2h			
Scolarité du certificat					
Cristallographie I et II	Dieter Schwarzenbach, po	2	1h 2e		
Travaux pratiques I et II	Dieter Schwarzenbach, po				2h
	Gervais Chapuis, pas				
Travaux pratiques III	Dieter Schwarzenbach, po				2h
	Gervais Chapuis, pas				
Cristallographie III (cours bloc concentré sur 2 semaines en mars)	Dieter Schwarzenbach, po et Gervais Chapuis, pas	2h	1h		2h
Cours à option					
Cristallographie IV ou	Dieter Schwarzenbach, po	2e	1e		
Détermination de structures cristallines	Gervais Chapuis, pas	2e	1e		
Travaux pratiques IV	Gervais Chapuis, pas				2e
Séminaire général	Coord. Gervais Chapuis, pas			1	
● Certificat de physique du solide					
Physique du solide	Wolf-Dieter Schneider, po	2	1		
Méthodes électroniques de la physique	Jean-François Loude, pas	1h	1h		
Séminaire de physique du solide et	Robert Huguenin, po			1	
Séminaire général	Coord. Gervais Chapuis, pas				
Travaux pratiques	Robert Huguenin, po				8
	Léo Rinderer, po				
Physique des basses températures ou	Léo Rinderer, po	2	1		
Physique des métaux ou	Samuel Steinemann, po	2	1		
Physique des surfaces ou	Wolf-Dieter Schneider, po	2	1		
Electronique dynamique et					
optique quantique	François Reuse, p EPFL	2	1h 2e		
Obligation de suivre l'un des quatre enseignements à option ci-dessus					

C = cours; Ex = exercices; TP = travaux pratiques; S = séminaires; h = hiver; e = été
Les enseignements désignés par un Δ seront assurés par un suppléant durant toute ou une partie de l'année
académique 1990-1991. Le nom indiqué désigne le titulaire habituel

Programme des cours 1990/91

		C	Ex	S	TP
Cours facultatif recommandé :					
Physique des semi-conducteurs	François Lévy, p EFPL	2h			
● Certificat de physique quantique					
Physique quantique I et II	Antonio Quattropani, p EPFL	3	1		
Complément de physique quantique	Gérard Wanders, po	1h			
Physique quantique III et IV	Jean-Jacques Loeffel, po Gérard Wanders, po	2	1		
Proséminaire de physique théorique et séminaire général	Jean-Jacques Loeffel, po Coord. Gervais Chapuis, pas			1	
● Certificat de chimie minérale					
Enseignement propédeutique					
Chimie générale I et II	Pierre Feschotte, po	4h 1e			4h 8e
Analyse instrumentale	Pierre Feschotte, po	1h			
Chimie générale III	Jean-Claude Bünzli, po	1h 2e			
Chimie organique I	Manfred Mutter, po	2	1e		
Chimie organique II	Manfred Mutter, po	1h			
Informatique I & II	François Grize, po	1	2		
Scolarité du certificat					
Chimie analytique	Jacques Buffle, sup	2e	1e		
Chimie minérale	André Merbach, po Carlo Floriani, po	2h 2e			
Chimie minérale	Raymond Roulet, po	2e			
Etat métallique	Pierre Feschotte, po	2e			
Analyse instrumentale I	Jean-Claude Bünzli, po	1			
Eléments de gestion du risque	Michel Guillemin, pe	2h			
Chimie minérale avancée	Carlo Floriani, po Raymond Roulet, po	2h			
Chimie minérale avancée	Jean-Claude Bünzli, po André Merbach, po	3 2e			
Chimie minérale III	André Merbach, po	2h			
Chimie inorganique					
théorique/infochimie	NN	2h			
Travaux pratiques de chimie minérale	André Merbach, po				16h
Projet de chimie minérale	Coord. André Merbach, po				16e
● Certificat de chimie organique					
Enseignement propédeutique					
Chimie générale I et II	Pierre Feschotte, po	4h			4h

Abréviations : po= professeur ordinaire; pe= professeur extraordinaire; pas= professeur associé; pat=professeur assistant; pi=professeur invité; ag=agrégé; ma=maître-assistant; NN= non nommé; sup = suppléant; ass= assistant; pd= privat-docent; cc= chargé de cours;

		C	Ex	S	TP
Analyse instrumentale	Pierre Feschotte, po	1h			
Chimie générale III	Jean-Claude Bünzli, po Δ	1h2e			
Chimie organique I	Manfred Mutter, po	2	1e		
Chimie organique II	Manfred Mutter, po	1h			
Informatique I & II	François Grize, po	1	2		
Scolarité du certificat					
Mécanismes réactionnels I	Manfred Mutter, po	2h			
Mécanismes réactionnels II	Manfred Schlosser, po	2e			
Analyse organique I	Pierre Vogel, po	2h			
	Geoffrey Bodenhausen, pas				
Photochimie	Claude Le Drian, pi	2e			
Introduction à la stéréochimie	NN	2h			
Biomécanismes	Hugo Wyler, po	2h			
Chapitres choisis	Philippe Renaud, sup	2e			
Hétérocycles	Roland Jaunin, pas	1e			
Chimie analytique de l'environnement	Michel Guillemin, pe	2e			
Chimie des denrées alimentaires	Jean-Daniel Aubort, pas	2h			
Radiochimie appliquée	Pierre Lerch, p EPFL	1e			
Travaux pratiques	Pierre Vogel, po				16
	Hugo Wyler, po				
	Manfred Mutter, po				
	Manfred Schlosser, po				
Cours recommandés					
Analyse organique II	Geoffrey Bodenhausen, pas	2e			
	Pierre Vogel, po				
Catalyse homogène	Pierre Vogel, po	2e			
Analyse structurale organique	Geoffrey Bodenhausen, pas	2			
Produits naturels	Hugo Wyler, po	2h			
Réactivité organométallique	Manfred Schlosser, po	2e			
● Certificat de chimie analytique					
Enseignement propédeutique					
Chimie générale I et II	Pierre Feschotte, po	41e			48e
Analyse instrumentale	Pierre Feschotte, po	1h			
Chimie générale III	Jean-Claude Bünzli, po Δ	1h2e			
Chimie organique I	Manfred Mutter, po	2	1e		
Chimie organique II	Manfred Mutter, po	1h			
Informatique I & II	François Grize, po	1	2		
Scolarité du certificat					
Séminaire d'informatique	François Grize, po			2h	
Analyse instrumentale I	Jean-Claude Bünzli, po	1			

C = cours; Ex = exercices; TP = travaux pratiques; S = séminaires; h = hiver; e = été
 Les enseignements désignés par un Δ seront assurés par un suppléant durant toute ou une partie de l'année académique 1990-1991. Le nom indiqué désigne le titulaire habituel

Programme des cours 1990/91

		C	Ex	S	TP
Analyse organique I	Pierre Vogel, po Geoffrey Bodenhausen, pas	2h			
Chimie des denrées alimentaires	Jean-Daniel Aubort, pas	2h			
Eléments de gestion du risque	Michel Guillemin, pe	2h			
Chimie analytique de l'environnement	Michel Guillemin, pe	2e			
Introduction aux méthodes radiochimiques	Pierre Lerch, p EPFL	1e			2e
Analyse structurale organique	Geoffrey Bodenhausen, pas	2e			
Chimie analytique	Jacques Buffle, sup	2e	1e		
Méthodes chromatographiques	Michael Lederer, pi	2e			
Analyse organique	Pierre Vogel, po Hugo Wyler, po				8h
Analyse minérale	Jean-Claude Bünzli, po Δ				8h
Projet de chimie analytique minérale ou	Jean-Claude Bünzli, po Δ				16e
Projet de chimie organique	Pierre Vogel, po Dr. E. Moret				16e
Cours recommandé :					
Mécanismes réactionnels	Manfred Mutter, po	(2)			
● Certificat de chimie physique					
Enseignement propédeutique					
Chimie générale I et II	Pierre Feschotte, po	4h			4e
Analyse instrumentale	Pierre Feschotte, po	1h			
Chimie générale III	Jean-Claude Bünzli, po Δ	1h2e			
Chimie organique I	Manfred Mutter, po	2	1e		
Chimie organique III	Manfred Mutter, po	1h			
Scolarité du certificat					
a) cours et exercices					
Thermodynamique I et II	Michael Grätzel, p EPFL	2	1		
Physique	Jean-Pierre Borel, p EPFL	3h	2h		
Spectroscopie/liaison chimique	Tino Gäumann, p EPFL	5e			
Cinétique	Tino Gäumann, p EPFL Michael Grätzel, p EPFL	2h	1h		
Electrochimie	Pierre Lerch, p EPFL	2h	1h		
Radiochimie	Pierre Lerch, p EPFL	2e	1e		
b) travaux pratiques					
Chimie physique	Michael Grätzel, p EPFL Tino Gäumann, p EPFL				8h12e
Radiochimie/Electrochimie	Pierre Lerch, p EPFL				4

Abréviations : po= professeur ordinaire; pe= professeur extraordinaire; pas= professeur associé; pat=professeur assistant; pi=professeur invité; ag=agrégé; ma=maître-assistant; NN= non nommé; sup = suppléant; ass= assistant; pd= privat-docent; cc= chargé de cours;

		C	Ex	S	TP
● Certificat de physiologie végétale					
<i>Enseignement propédeutique</i>					
Biologie végétale I et II	François Widmer, po	2			2h 4e
Biologie végétale III	Paul Emile Pilet, po	2e			
<i>Scolarité du certificat - Partie I</i>					
Physiologie végétale (travail dirigé au semestre d'été)	Paul Emile Pilet, po	3		2	
Physiologie végétale I	Paul Emile Pilet, po François Widmer, po				20h
Physiologie végétale II (travail personnel)	Paul Emile Pilet, po et collaborateurs Jean-Pierre Zryd, po				20e
Cytophysologie végétale	Paul Emile Pilet, po Rose-Marie Hofer, pas				4h
<i>Partie II (enseignements à option)</i>					
<i>Groupe A</i>					
Chapitres choisis de physiologie végétale I	François Widmer, po	2			
Chapitres choisis de physiologie végétale II	Jean-Pierre Zryd, po	2			
Physiopathologie végétale	Gérald Collet, pas	2			
<i>Groupe B</i>					
Compléments I de physiologie végétale	Paul-André Siegenthaler, pas	2e			
Compléments II de physiologie végétale	Bernard Blanc, pas	1			
Analyse ultrastructurale I	Jacques Dubochet, po	1			
Introduction aux méthodes de culture in vitro (3 semaines en mars) (facultatif)	Jean-Pierre Zryd, po				TP
● Certificat de botanique					
<i>Enseignement propédeutique</i>					
Botanique comparée	Pierre Hainard, po Heinz Cléménçon, po	2h			4e
Biologie végétale I et II	François Widmer, po	2			2h 4e
Biologie III	Paul Emile Pilet, po	2e			

C = cours; Ex = exercices; TP = travaux pratiques; S = séminaires; h = hiver; e = été
 Les enseignements désignés par un Δ seront assurés par un suppléant durant toute ou une partie de l'année académique 1990-1991. Le nom indiqué désigne le titulaire habituel

Programme des cours 1990/91

		C	Ex	S	TP
Scolarité du certificat					
Mycologie	Heinz Clémentçon, po	3h			4h
Phycologie	Heinz Clémentçon, po	3e			4e
Taxologie et nomenclature	Heinz Clémentçon, po	1			
Méthodologie	Heinz Clémentçon, po	1e			
Histologie	Rose-Marie Hofer, pas	1h			3h
Systematique des plantes vasculaires et géobotanique		4			8h 4e
Séminaires botaniques	Pierre Hainard, po Heinz Clémentçon, po Pierre Hainard, po Rose-Marie Hofer, pas Nicole Galland, pas Jean-Claude Vêdy, p EPFL			1	
Pédologie		3h 2e			
Travaux personnels	Heinz Clémentçon, po Pierre Hainard, po Rose-Marie Hofer, pas Nicole Galland, pas Jean-Claude Vêdy, p EPFL	8e			
Options à choix dans la liste suivante:					
Géobotanique spéciale (option)	Pierre Hainard, po				8h 4e 4
Mycologie spéciale et lichenologie (option)	Heinz Clémentçon, po				4
Bryologie et Bryogéographie (option)	Heinz Clémentçon, po Pierre Hainard, po Rose-Marie Hofer, pas				4h 4e
Histologie, anatomie (option)					
Excursions botaniques, (1jour/semaine), stages phytoécologiques (1 semaine hors semestre)	Pierre Hainard, po				
Stage mycologique (1 semaine en automne hors semestre)	Heinz Clémentçon, po				
Pédologie (2 jours fin du semestre)	Jean-Claude Vêdy, p EPFL				
● Certificat de zoologie					
Enseignement propédeutique					
Zoologie comparée	Peter Vogel, po	1			4h
Biologie animale I, II, III	Walter Wahli, po Peter Vogel, po	4			4
Scolarité du certificat					
Zoologie expérimentale	Walter Wahli, po	2h 1e		1	12h
Compléments de zoologie expérimentale I/II	Riccardo Wittek, pas	2			
Zoologie comparée et écologie animale	Peter Vogel, po	2h 1e		1	6h

Abréviations : po= professeur ordinaire; pe= professeur extraordinaire; pas= professeur associé; pat=professeur assistant; pi=professeur invité; ag=agrégé; ma=maître-assistant; NN= non nommé; sup = suppléant; ass= assistant; pd= privat-docent; cc= chargé de cours;

		C	Ex	S	TP
Compléments de zoologie et d'écologie animale	Jacques Hausser, pas	2e			
Entomologie et zoogéographie écologique	Pierre Goeldin, pas	1e			4e
Ecologie animale appliquée	Willy Geiger, sup	1h			
Analyse ultrastructurale I	Jacques Dubochet, po	1			
. Option biologie animale					
Zoologie expérimentale	Walter Wahli, po				20e
Analyse ultrastructurale I	Jacques Dubochet, po				3h
Analyse ultrastructurale II	Jacques Dubochet, po	2			
. Option zoologie et écologie animale					
Zoologie comparée et écologie animale	Peter Vogel, po				16e
Complément de zoologie comparée et écologie animale	Jacques Hausser, pas	1h	2h		
Entomologie et zoogéographie écologique	Daniel Cherix, sup	1h			4h
Stage de biologie marine	Jacques Hausser, pas	1e			3e
Analyse ultrastructurale I (fac.)	Jacques Dubochet, po				3h
● Certificat (demi-certificat) de biochimie					
Enseignement propédeutique					
Biochimie I	Claude Bron, po	1h			
		3e			
Biochimie II	Jacques Mauël, po	4e			
Scolarité du certificat (demi-certificat)					
Complément de biochimie générale	Jean-Pierre Kraehenbuhl, h	2(1)			
	pe				
	Claude Bron, po	e			
		1(1)			
Biochimie générale	Jurg Tschopp, pas	h			
		2(2)			
Biochimie des protéines et enzymes	Pierre Jollès, pe	1(1)			2(2)
Biochimie des acides nucléiques	Bernard Hirt, pe	h			3(3)
		e			
		1(1)			
Chapitres choisis de biochimie (cours et TP propres au certificat complet)	Divers enseignants	1(-)			

C = cours; Ex = exercices; TP = travaux pratiques; S = séminaires; h = hiver; e = été
 Les enseignements désignés par un Δ seront assurés par un suppléant durant toute ou une partie de l'année académique 1990-1991. Le nom indiqué désigne le titulaire habituel

Programme des cours 1990/91

			C	Ex	S	TP
Méthodes de physique en biochimie (cours et TP propres au certificat complet)	Bernhard Hirt, pe		1(1)			
Chapitres choisis d'enzymologie (cours et TP propres au certificat complet)	François Widmer, po	e	2(1)			
Immunochimie	Gianpietro Corradin, ag	e				3(3)
Biochimie spéciale	Claude Bron, po				1(1)	
Travail personnel (coordinateurs) (propre au certificat complet)	Claude Bron, po					15(-)
	Jacques Mauël, po	h				20(-)
	François Widmer, po	e				
● Demi-certificat de microbiologie						
Microbiologie générale et physiologie microbienne (1er trimestre)	Dimitri Karamata, po		4h			10h
Génétique microbienne et virale (2e trimestre)	Dimitri Karamata, po		4			10
● Demi-certificat de physiologie						
Physiologie générale et Physiologie spéciale	Eric Jéquier, po		8h			
	Pavel Kucera, po		4e			
	Pierre Magistretti, po					4h
Physiologie générale	François de Ribaupierre, po					
	François de Ribaupierre, po					
	Paul Honegger, pas					
	Yves de Ribaupierre, ag				2h	
						4h
<i>Travaux pratiques personnels à choix dans la liste suivante :</i>						
Informatique, simulation, physiologie sensorielle	François de Ribaupierre, po					
Electrophysiologie	Yves de Ribaupierre, ag					
	NN					
Neurochimie	Maria Kiraly, ag					
	Paul Honegger, pas					
	Pierre Magistretti, po					
Métabolisme énergétique	Eric Jéquier, po					
	Yves Schütz, ag		2			
Métabolisme cellulaire	Paul Kucera, po					
Ethologie expérimentale	Françoise Schenk, sup					
Psychophysiologie	Paul Kucera, po					
Cours recommandé (facultatif)						
Bases physiologiques de la nutrition	Yves Schütz, pd		1e			

Abréviations : po= professeur ordinaire; pe= professeur extraordinaire; pas= professeur associé; pat=professeur assistant; pi=professeur invité; ag=agrégé; ma=maître-assistant; NN= non nommé; sup = suppléant; ass= assistant; pd= privat-docent; cc= chargé de cours;

		C	Ex	S	TP
● Demi-certificat de pharmacologie					
Pharmacologie générale	Bernard Rossier, po	3h			
Toxicologie systématique	Georges Peters, po	3e			
Phytopharmacologie	Paul Emile Pilet, po et collaborateurs	1			
Cours complémentaires ou à option	Jean-Daniel Horisberger, pat	1			
Travaux pratiques	Käthi Geering, pas				8h
Travail personnel	Käthi Geering, pas Jacques Diezi, po				3h
Séminaires	Françoise Roch-Ramel, pas Käthi Geering, pas			2e	9e
● Certificat de géologie et de paléontologie					
Enseignement propédeutique					
Géologie générale	Gérard Stampfli, po	3			4
Scolarité du certificat au début des vacances d'été avant l'année du certificat : camp de terrain, deux semaines de cartographie géologique					
• 1ère année					
Paléontologie	Jean Guex, pas	2h			4h
Géologie régionale	Arthur Escher, po	2h			4h
Sédimentologie	Peter-Oliver Baumgartner, pas	2h			2h
Histoire de la Terre	Henri Masson, po	2h			
Séminaire				1	
• 2e année					
Micropaléontologie	Michèle Caron, cc UNI FR	1h			3h
Sédimentologie	Peter Oliver Baumgartner, pas	2h			2h
Géologie appliquée	François Zwahlen, po UNI NE	1h			
Stratigraphie	Jean Guex, pas	2h			
Séminaire				1h	
Tectonique	Henri Masson, po				8h
● Certificat des sciences de la terre					
Enseignement propédeutique					
Géologie générale I et II	Gérard Stampfli, po	3			4
Minéralogie générale I et II	NN	2	2h		4e
Scolarité du certificat Au début des vacances d'été avant l'année du certificat : camp de terrain, deux semaines de cartographie géologique					

C = cours; Ex = exercices; TP = travaux pratiques; S = séminaires; h = hiver; e = été
Les enseignements désignés par un Δ seront assurés par un suppléant durant toute ou une partie de l'année académique 1990-1991. Le nom indiqué désigne le titulaire habituel

Programme des cours 1990/191

		C	Ex	S	TP
Paléontologie	Jean Guex, pas	2h			4h
Histoire de la Terre	Henri Masson, po	2h			
Pétrographie générale	NN	2h			6h
Physique du globe	J.-Jacques Wagner, po UNI GE	2h			4h
Géologie régionale	Arthur Escher, po	2h			4h
Sédimentologie	Peter Oliver Baumgartner, pas	2h			2h
Séminaire				1h	
Remarque :					
ce certificat permet la préparation d'une thèse de doctorat au moyen de compléments d'études à fixer en fonction du sujet de thèse, empruntés au programme des géologues et pouvant être acquis pendant la préparation de la thèse.					
● Certificat de géophysique					
<i>Scolarité du certificat</i>					
1^{ère} année					
Physique du globe	J.-Jacques Wagner, po UNI GE	2h			
Géophysique d'exploration I	Raymond Olivier po Dominique Chapellier, sup	8h			4h
<i>semestre d'été</i>					
3 semaines de travaux de terrain, cours, exercices, séminaires					
2^e année					
Géophysique d'exploration II A ou Géophysique d'exploration II B	C. Meyer de Stadelhofen, po Dominique Chapellier, sup André Lamer, intervenant IFP	3 3			4 4
<i>semestre d'été</i>					
3 semaines de trav. de terrain, cours, exercices, séminaires					
● Certificat de minéralogie et de pétrographie					
<i>Enseignement propédeutique</i>					
Minéralogie générale	NN	2h 3e		4e	
<i>Scolarité du certificat</i>					
1^{ère} année					
Minéralogie spéciale	Albrecht Steck, po	2h			
Minéralogie spéciale	Johannes Hunziker, po				6h

Abréviations : po= professeur ordinaire; pe= professeur extraordinaire; pas= professeur associé; pot=professeur assistant; pi=professeur invité; ag=agrégé; ma=maître-assistant; NN= non nommé; sup = suppléant; ass= assistant; pd= privat-docent; cc= chargé de cours;

		C	Ex	S	TP
Pétrographie générale	NN	2h			6h
Géochimie générale	Johannes Hunziker, po	2h			
• 2e année					
Thermodynamique minéralogique I ou	NN	1h			
Pétrologie magmatique	NN	1h			
Métamorphisme	Albrecht Steck, po	2h			8h
Introduction à l'étude des gîtes minéraux	Christian Bauchau, ag	1h			1h
● Cours de privat-docents et de formation générale					
Ecologie théorique et modélisation des écosystèmes	Roger Arditi, pd	1			
L'hybridation lymphocytaire: principe et potentiel d'application en biologie clinique	Stephan Carrel, pd	1			
Géophysique d'exploration pour hydrogéologues	Dominique Chapellier, pd	2h			
Ultrastructure du chromosome métaphasique et évolution de la formule chromosomique chez les vertébrés	Martine Jotterand, pd	2e			
Problèmes de biologie cellulaire chez les cellules normales et tumorales	Gabriele Losa, pd	1			
Microbiologie alimentaire	André Masson, pd	2e			
Cytotaxonomie et cytogéographie	Gino Müller, pd	1			
La géologie et les ouvrages d'art	Aurèle Parriaux, pd	1			
Génétique et amélioration des plantes	Samuel Badoux, pd	2e			
Approche thermodynamique en sciences de la terre	Hans-Rudolf Pfeifer, pd	2h			
Importance biologique de l'oxygène	Eric Raddatz, pd	2e			
Quelques méthodes phytochimiques modernes et leurs applications en biologie	Laurent Rivier, pd	2h			
Chapitres choisis de pharmacologie	Jean-Claude Maire, pd	1			
Récepteurs et messages secondaires chez les plantes	Hilary V. Martin, pd	2h			
Ecoéthologie évolutive	Heinz Richner, pd	1h			
● Cours de service					
Roches et minéraux	NN	2h			
Problèmes de géographie physique	Un enseignant de la section des sciences de la terre	2h			
Anglais scientifique	Romy Berger, ass	2			

C = cours; Ex = exercices; TP = travaux pratiques; S = séminaires; h = hiver; e = été
 Les enseignements désignés par un Δ seront assurés par un suppléant durant toute ou une partie de l'année académique 1990-1991. Le nom indiqué désigne le titulaire habituel

Ecole de pharmacie

Place du Château 3 - 1005 Lausanne
☎ 44.32.81 - Fax 44.32.95

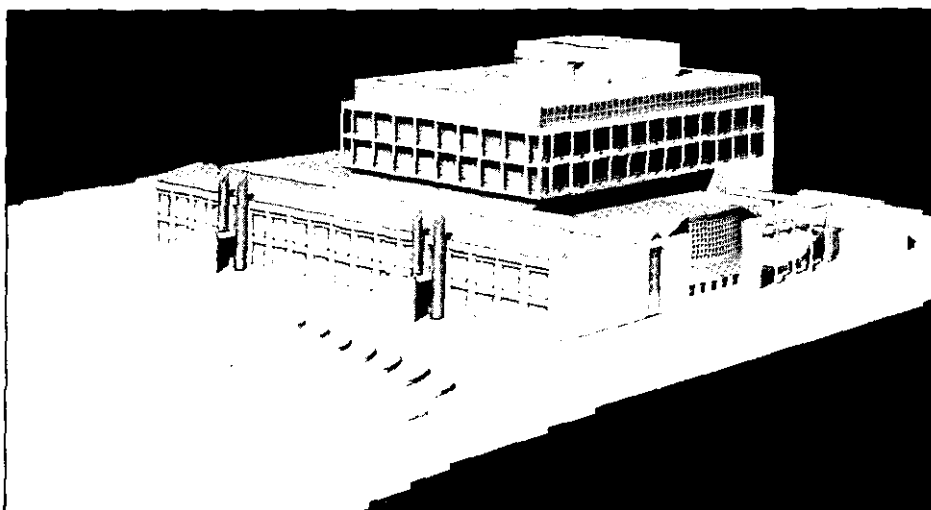

Maquette du futur bâtiment de l'Ecole de pharmacie
Entrée en service du nouveau bâtiment : printemps 1991

Conformément à l'ordonnance concernant les examens de pharmacie entrée en vigueur en octobre 1980, les études de pharmacie sont organisées comme suit:

- **Premier cycle**
 - 1^{ère} année examen de sciences naturelles (1^{er} propédeutique)
 - 2^e année examens des branches pharmaceutiques de base (2^e propédeutique)
- **Second cycle**
 - 4^e et 5^e années examen final (diplôme fédéral ou universitaire de pharmacien)

Entre le premier et le second cycle, les étudiants accomplissent un stage pratique obligatoire d'une année, sanctionné par un examen d'assistant pharmacien.

Directeur
Professeur Bernard Testa. Reçoit sur rendez-vous

Secrétariat
Mme Dominique Fivaz. ☎ 44.32.81
Mme Patricia Olschen ☎ 44.32.81

Réception
de 14h. à 15h. 30

Bibliothèque
Mme Carmen Shamaei
☎ 44.32.75 Ouvert du lundi au vendredi de 8 h. à 12 h. et de 14 h. à 18 h.

Institut de chimie thérapeutique

Place du Château 3, 1005 Lausanne, ☎ 44 32 81/84 / Fax 44 32 95
Directeur Professeur Bernard Testa
Laboratoire, assistants ☎ 44 32 85 ou 44 43 31
Magasin ☎ 44 32 85

Institut d'analyse pharmaceutique

Place du Château 3, 1005 Lausanne, ☎ 44 32 87 / Fax 44 32 95
Directeur Professeur Ulrich Kesselring
Agrégré Dr Hô Nam Tran ☎ 44 31 06
Laboratoire, assistants ☎ 44 32 88
Magasin ☎ 44 32 94, Rue Vuillemet 2, 1005 Lausanne
Laboratoire, assistants 1^{er} ☎ 44 32 37, sous-sol ☎ 44 43 30

Institut de pharmacognosie et phytochimie

Rue Vuillemet 2, 1005 Lausanne, ☎ 44 32 91 / Fax 44 32 95
Directeur Professeur Kurt Hostettmann
Laboratoire 44 32 92/93

Institut de pharmacie galénique et biopharmacie

Chemin de Couvaloup 5, 1005 Lausanne, ☎ 44 32 83 / Fax 44 32 95
Directeur Professeur Jean-Claude Etter
Laboratoire-magasin ☎ 44 32 89

N.B. Ces adresses, numéros de téléphones et de téléfax ne sont valables que jusqu'à Pâques 1991. Dès cette date, prière de téléphoner au 692 11 11

● 1er cycle

1ère année

		C	Ex	S	TP
Mathématiques avec exercices	Dominique Arlettaz, pat	2h			
Physique expérimentale (en hiver au 2e trimestre)	Robert Huguenin, po	4			4
Biologie animale et génétique	Nicolas Odartchenko, pe	2h			
Biologie animale et génétique	Walter Wahli, po	2e			
Biologie végétale	Jean-Pierre Zryd, po	2,5h			4e
Botanique générale	Rose-Marie Hofer, pas	2h			2h
Taxonomie des plantes médicinales	Nicole Galland, pas	3,5			4e
Chimie générale	Raymond Roulet, po	4h			
Chimie minérale générale	Carlo Floriani, po	2e			
Chimie analytique générale	Carlo Floriani, po	2h			
Chimie analytique	André Merbach, po				12h 11e
Chimie organique générale	Hugo Wyler, po	5e	1e		
Stoechiométrie et chimie des solutions	André Merbach, po	1			
Informatique de base					
Cours recommandé (facultatif)	François Grize, po	2	2		
2e année					
Analyse organique	Pierre Vogel, po	2h			
Mécanismes réactionnels I/II	Manfred Mutter, po Manfred Schlosser, po	2			
Chimie organique	Hugo Wyler, po				16h
Biochimie générale I	Etienne Charollais, pas et divers enseignants de l'Institut de Biochimie	2h			
Biochimie générale II (= III en sciences)	Jacques Mauël, po	4e			
Biochimie: hormones	Etienne Charollais, pas	2e			
Bases de l'analyse biologique médicale	Jean-Pierre Mach, pas et divers enseignants de l'Institut de Biochimie	2e 1h			
Biochimie et bases de l'analyse biologique médicale	Jean-Pierre Mach, pas Sally Corradin, sup Yolande Rouiller, sup Pierre-Michel Schmidt, ag				8e
Anatomie	Emile Stolic, pas	2h			
Microbiologie	Sophia Vrantchev, sup	2			4e
Virologie	Sophia Vrantchev, sup	1			
Physiologie	Eric Jéquier, po	2			
Introduction à la pharmacie pratique	Max Schrenzel, pas	2e			
Biostatistique (au 1er trimestre)	Jean-Jacques Pernet, ag	2h	2h		
Immunologie-parasitologie	Nicolas Odartchenko, pe	2h		1e	
Hétérocycle (toutes les deux semaines)	Roland Jaunin, pas	2h			
Compléments de biochimie	Divers enseignants de l'Institut de Biochimie	2e			

C = cours; Ex = exercices; TP = travaux pratiques; S = séminaires; h = hiver; e = été.

Programme des cours 1990/91

		C	Ex	S	TP
● 2e cycle					
4e année					
Chimie thérapeutique (chimie pharmaceutique organique)	Bernard Testa, po avec la collaboration de M. Jean-M. Tronchet, po (UNI-Genève)	2			
Chimie analytique pharmaceutique Analyse pharmaceutique	Ulrich Kesselring, po Ulrich Kesselring, po en collaboration avec Michel Buchmann et Hô Nam Tran, ag	3	1	1	12
Pharmacognosie et phytochimie	Kurt Hostettmann, po avec la collaboration de M. Ilias Kapetanidis, po (UNI-Genève)	2			6e
Pharmacologie et toxicologie Pharmacie galénique et bio- pharmacie (enseignements intégrés)	Michel Schorderet, pas Jean-Claude Etter, po avec la collaboration de M. Pierre Buri, po (UNI- Genève) et de M. Eric Doelker, po (UNI-Genève)	2			
Biopharmacie	Joachim Mayer, ag Jean-Claude Etter, po Joachim Mayer, ag	4		2e	
5e année					
Chimie thérapeutique Biopharmacie et chimie thérapeutique (à suivre pendant 2 trimestres; travaux pratiques intégrés)	Bernard Testa, po Jean-Claude Etter, po Bernard Testa, po	2			16
Pharmacognosie et phytochimie	Kurt Hostettmann, po avec la collaboration de M. Ilias Kapetanidis, po (UNI-Genève)	2			16h
Pharmacie galénique (à suivre pendant 1 trimestre)	Jean-Claude Etter, po				16
Pharmacologie et toxicologie Pharmacologie clinique	Michel Schorderet, pas Jean-Louis Schelling, po en collaboration avec Jérôme Biollaz, pd et ag	2	2e	2e	
Médecine sociale et préventive Nutrition et diététique Organisation et déontologie	Fred Paccaud, po Yves Schütz, pd et ag Jean-Luc Salomon, pas	1h 1e 2e			
Cours spécialisés					
Analyse biochimique médicale	Vacat	2			
Pharmacie hospitalière	André Pannatier, pd	1e			

Abréviations :

po = professeur ordinaire; pe = professeur extraordinaire; pas = professeur associé; pat = professeur assistant; ag = agrégé; ma = maître assistant; sup = suppléant; pd = privat-docent

Faculté de médecine

Ecole de Médecine - Rue du Bugnon 9 - 1005 Lausanne

☎ 021/49 29 90 (313 29 90)

Les numéros de téléphone entre parenthèses sont valables dès le 7 novembre 1990



*Prépare à la médecine pratique
et aux différentes activités de recherche fondamentale et clinique*

Décanat et administration centrale

• **Doyen, adjoint et secrétariat du décanat**

Ecole de Médecine, Rue du Bugnon 9, 1005 Lausanne, ☎ 49 29 90 (313 29 90), Fax 20 00 21 (313 29 95)

Doyen	Professeur Jean-Jacques Livio. Reçoit sur rendez-vous
Adjoint de faculté	Mme Gisèle Maradan
Secrétariat du doyen	Mme Jacqueline Gwerder, Mme Danielle Mabrouk

• **Vice-doyen et secrétariat des études précliniques**

(Réception des étudiants de 1ère et 2e années, inscription aux examens pour étudiants étrangers, dépôt des thèses de doctorat)

Ecole de Médecine, Rue du Bugnon 9, 1005 Lausanne, ☎ 49 29 92 (313 29 92)

Vice-doyen pour l'enseignement et la recherche précliniques	Professeur Bernard Rossier. Reçoit sur rendez-vous
Secrétariat des études précliniques	Mme Monique Pedroli

• **Vice-doyen et secrétariat des études cliniques**

(Réception des étudiants de 3e, 4e, 5e et 6e années, planification des études et des stages de l'année d'études à option)

CHUV - Niveau 08, 1011 Lausanne-CHUV, ☎ 314 44 96

Vice-doyen pour l'enseignement et la recherche cliniques	Professeur Jean Wertheimer. Reçoit sur rendez-vous
Secrétariat des études cliniques	Mme Josiane Liechti, Mlle Françoise Morisod
	Ouvert du lundi au jeudi de 15 h. à 17 h. et le jeudi de 9 h. à 11 h.

• **Répondants d'années d'études auprès des étudiants**

1ère et 2e années	Dr Josef Dörfel, prof. associé Institut d'anatomie ☎ 49 29 00 (313 29 00)
3e année	Mme Dr Angelika Bischof Delaloye, privat-docent et agrégée Division autonome de médecine nucléaire ☎ 314 42 48
4e année	Dr Jean-Pierre Wauters, privat-docent et agrégé Division de néphrologie du Département de médecine interne ☎ 314 27 51

Les numéros de téléphone entre parenthèses sont valables dès le 7 novembre 1990

5e année Dr Jérôme Biollaz, privat-docent et agrégé
Division de pharmacologie clinique du Département de
médecine interne
☎ 31 44 75 4

6e année Dr Jean-Jacques Gonvers, prof. associé
Policlinique médicale
☎ 20 34 41

• **Examens fédéraux pour les professions médicales**

Voir "Informations destinées aux étudiants en médecine 1990-1991"

• **Centre d'enseignement médical
et de communication audio-visuelle (CEMCAV)**

CHUV - Niveau 06, 1011 Lausanne-CHUV, ☎ 31 43 38 41

Médecin-chef Dr Pierre-Henri Gygax

• **Bibliothèque et centre de documentation
de la Faculté de Médecine et du CHUV (BDFM)**

CHUV - Niveau 08, 1011 Lausanne-CHUV, ☎ 31 44 43 82

Responsable Mme Monique Cleland

***Instituts des sciences médicales rattachés administrativement à
l'Université***

Institut d'anatomie
Rue du Bugnon 9
1005 Lausanne
☎ 49 29 00 (313 29 00),
Fax 20 20 91 (313 29 25)
Directeur : Professeur Hendrik Van der Loos

Institut de biochimie
Ch. des Boveresses
1066 Epalinges
☎ 33 30 66 (653 30 66),
Fax 33 44 74 (653 44 74)
Directeur : Professeur Claude Bron

**Institut de génétique
et de biologie microbiennes**
Rue César-Roux 19
1005 Lausanne
☎ 20 60 75
Directeur : Professeur Dimitri Karamata

**Institut d'histologie
et d'embryologie**
Rue du Bugnon 9
1005 Lausanne
☎ 49 29 99 (313 29 99), Fax (313 29 85)
Directeur : Professeur Bernard Droz

**Institut de pharmacologie
et de toxicologie**
Rue du Bugnon 27
1005 Lausanne
☎ 49 27 00 (313 27 00),
Fax 20 01 97 (313 27 75)
Directeur : Professeur Bernard Rossier

Institut de physiologie
Rue du Bugnon 7
1005 Lausanne
☎ 49 28 00 (313 28 00),
Fax 23 81 90 (313 28 65)
Directeur : Professeur Eric Jéquier

Les numéros de téléphone entre parenthèses sont valables dès le 7 novembre 1990

Instituts des sciences médicales et services cliniques rattachés administrativement au service de la santé publique et de la planification sanitaire

**Centre pluridisciplinaire
d'oncologie clinique**
CHUV - Niveau 06
1011 Lausanne-CHUV
☎ 314 46 66
Responsable : Vacat

**Institut d'histoire de la médecine
et de la santé publique**
Chemin des Falaises 1
1005 Lausanne
☎ 49 20 98/99 (313 20 98/99)
Responsable : Guy Saudan, historien

Institut de médecine légale
Rue du Bugnon 21
1005 Lausanne
☎ 49 21 61 (313 21 61), Fax 313 21 91
Directeur : Professeur Hans-Rudolf Gujer

**Institut de médecine sociale
et préventive**
Rue du Bugnon 17
1005 Lausanne
☎ 49 20 20 (313 20 20)
Directeur : Professeur Fred Paccaud

**Institut de médecine
et d'hygiène du travail**
Rue du Bugnon 19
1005 Lausanne
☎ 49 21 21 (313 21 21)
Directeurs : Professeur Heikki Savolainen et
Dr Michel Guillemin, prof. extraordinaire

Institut de pathologie
Rue du Bugnon 25
1011 Lausanne-CHUV
☎ 49 22 23 (313 22 23)
Directeur : Professeur José Costa

• **Division de neuropathologie**
Rue du Bugnon 25
1011 Lausanne-CHUV
☎ 49 22 66 (313 22 66)
Médecin-chef : Dr Robert-Charles Janzer,
prof. associé

Policlinique médicale
Rue César-Roux 19
1005 Lausanne
☎ 20 34 41
Directeur : Professeur Alain Pécoud

Service d'ophtalmologie
Hôpital ophtalmique
Av. de France 15
1004 Lausanne
☎ 25 02 11
Chef de service : Professeur Claude Gailloud

Département rattaché administrativement au service de la santé publique et de la planification sanitaire

Département de psychiatrie adulte

*Hôpital de Cery, 1008 Prilly, ☎ 37 55 11
Chef de département : Professeur Henri Dufour*

Service de psychiatrie adulte A
Hôpital de Cery
1008 Prilly
☎ 37 55 11
Chef de service : Professeur Henri Dufour

Service de psychiatrie adulte B
Hôpital de Cery
1008 Prilly
☎ 37 55 11
Chef de service : Vacat

Les numéros de téléphone entre parenthèses sont valables dès le 7 novembre 1990

**Division autonome de médecine
psycho-sociale**
CHUV
1011 Lausanne-CHUV
☎ 314 55 14
Chef de division : Vacat

* * *

Service de psycho-gériatrie
Hôpital de Cery
1008 Prilly
☎ 37 55 11
Médecin-directeur :
Professeur Jean Wertheimer

**Service de psychiatrie de l'enfant
et de l'adolescent**
Av. de la Chablière 5
1004 Lausanne
☎ 25 57 42
Chef de service :
Professeur Walter Bettschart

*Départements, services ou divisions cliniques rattachés administra-
tivement au CHUV*

Adresse postale : 1011 Lausanne-CHUV

Département de médecine interne

CHUV, ☎ 314 47 07

Chef de département : Professeur Peter Burckhardt

Service de médecine interne A
CHUV
☎ 314 47 07
Chef de service :
Professeur Peter Burckhardt

Service de médecine interne B
CHUV
☎ 314 47 00
Chef de service : Professeur Pascal Nicod

**Service des soins intensifs du
Département de médecine interne**
CHUV
☎ 314 46 94
Chef de service : Professeur Claude Perret

**Divisions spécialisées du
Département de médecine interne**

- **Division de cardiologie**
CHUV
☎ 314 46 89
Chef de division :
Professeur Lukas Kappenberger
 - **Division d'endocrinologie
et de biochimie clinique**
CHUV
☎ 314 53 97
Chef de division : Mme le Dr Thérèse
Lemarchand-Béraud, prof. associé
 - **Division de gastro-entérologie**
CHUV
☎ 314 46 87
Chef de division :
Professeur André L. Blum
-

• **Division d'hématologie**
CHUV
☎ 314 46 71
Chef de division :
Professeur Fédor Bachmann

• **Division d'hypertension**
CHUV
☎ 314 57 25
Chef de division :
Professeur Hans-R. Brunner

• **Division d'immunologie
et d'allergie**
CHUV
☎ 314 46 69
Chef de division :
Professeur Philippe-Charles Frei

• **Division des maladies infectieuses**
CHUV
☎ 314 46 84
Chef de division :
Professeur Michel-Pierre Glauser

• **Division de néphrologie**
CHUV
☎ 314 27 51
Chef de division : Dr Jean-Pierre Wauters,
privat-docent et agrégé

• **Division de pharmacologie
clinique**
CHUV
☎ 314 47 52
Chef de division :
Professeur Jean-Louis Schelling

• **Division de pneumologie**
CHUV
☎ 314 46 95
Chef de division :
Dr Philippe Leuenberger, prof. associé

* * *

Service de neurologie
CHUV
☎ 314 45 96
Chef de service : Professeur Franco Regli

**Service de rhumatologie,
médecine physique et réhabilitation**
CHUV
☎ 314 56 35
Chef de service : Professeur Yves Saudan

Service de vénéréo-dermatologie
CHUV
☎ 314 46 46
Chef de service : Professeur Edgar Frenk

Département des services de chirurgie

CHUV, ☎ 314 46 31

Président du Collège de Direction : Professeur Germain Chapuis

Service de chirurgie

CHUV

☎ 314 46 31

Chef de service :

Professeur Germain Chapuis

Médecin-chef : Vacat

Service de chirurgie cardio-vasculaire

CHUV

☎ 314 46 08

Chef de service: Professeur Hossein Sadeghi

Service de chirurgie pédiatrique

CHUV

☎ 314 46 61

Chef de service : Professeur Noël Genton

**Service de chirurgie plastique
et reconstructive**

CHUV

☎ 314 46 56

Chef de service: Professeur Serge Krupp

Service de neurochirurgie

CHUV

☎ 314 46 02

Chef de service:

Professeur Nicolas de Tribolet

**. Division spécialisée de
neuropsychologie**

CHUV

☎ 314 48 54

Chef de division :

Professeur Gilbert Assal

**Service d'orthopédie et de
traumatologie de l'appareil moteur**

CHUV

☎ 314 46 19

Chef de service :

Professeur Jean-Jacques Livio

Service d'urologie

CHUV

☎ 314 47 10

Chef de service :

Professeur William von Niederhäusern

. Division de chirurgie expérimentale

CHUV

☎ 314 22 76

Chef de division:

Dr Velimir Mirkovitch, agrégé

* * *

Service d'oto-rhino-laryngologie

CHUV

☎ 314 46 40

Chef de service :

Professeur Marcel Savary

Département d'obstétrique et de gynécologie

Maternité, ☐ 314 25 10

Chef de département : Professeur Hans Bossart

- **Service d'obstétrique**
Maternité
☐ 314 25 10
Chef de service :
Professeur Hans Bossart

- **Service de gynécologie**
Maternité
☐ 314 25 30
Chef de service :
Professeur Pierre De Grandi

* * *

- Service de pédiatrie**
CHUV
☐ 314 46 50
Chef de service : Professeur Emile Gautier

- **Division spécialisée de néonatalogie**
CHUV
☐ 314 25 44
Chef de division :
Professeur André Calame

- **Division autonome
de génétique médicale**
CHUV
☐ 314 25 72
Chef de division :
Professeur Graziano Pescia

* * *

- Service d'anesthésiologie**
CHUV
☐ 314 45 79
Chef de service : Professeur James Freeman

* * *

- Service de radiodiagnostic**
CHUV
☐ 314 45 86
Chef de service :
Professeur Pierre Schnyder

- Service de radiothérapie**
CHUV
☐ 314 39 61
Chef de service :
Professeur René-Olivier Mirimanoff

- **Division autonome
de médecine nucléaire**
CHUV
☐ 314 42 47
Chef de division :
Dr Bernard Delaloye, prof. associé

* * *

**Laboratoire central
de chimie clinique**
CHUV

☎ 314 52 39

Chef de laboratoire :

Dr Claude Bachmann, prof. associé

Laboratoire central d'hématologie
CHUV

☎ 314 46 71

Médecin-chef :

Professeur Fédor Bachmann

Institut de microbiologie

Rue du Bugnon 44

☎ 314 23 11

Chef de service : Vacat

Institut de physiopathologie clinique
CHUV

☎ 314 46 94

Chef de service : Professeur Claude Perret

• **Division autonome de médecine
préventive hospitalière**
CHUV

☎ 314 53 43

Médecin-chef : Dr Patrick Francioli,
privat-docent et agrégé

1er examen propédeutique

● 1ère année		Heures/année	
Physique	Robert Huguenin, po	100	C
Physique	Robert Huguenin, po	42	TP
Chimie générale	Pierre Feschotte, po	64	C
Chimie générale avec la collaboration de	Pierre Feschotte, po Jean-Claude Bünzli, po	60	TP
Chimie organique	Manfred Mutter, po	54	C
Chimie organique	Manfred Mutter, po	10	Ex/R
Biologie animale	Walter Wahli, po	64	C
Biologie animale	Walter Wahli, po	32	TP
Biologie animale	Peter Vogel, po	30	C
Biologie animale	Peter Vogel, po	32	TP
Biologie cellulaire et végétale	Paul-Emile Pilet, po	44	C
Biologie cellulaire et végétale	Paul-Emile Pilet, po	24	TP
Anatomie normale macroscopique avec la collaboration de	Hendrik Van der Loos, po Josef Dörfel, pas Wali Zaki, ag Giorgio Innocenti, sup Peter Clarke, sup Norbert Schönenberger, sup	30	C
Histologie et embryologie générales avec la collaboration de	Bernard Droz, po Radivoj Krstic, pas Tomas Pexieder, pas François Omlin, pat	44	C
Biochimie	Claude Bron, po	44	C
Physiologie générale	Pavel Kucera, po Pierre Magistretti, po Paul Honegger, pas	34	C
Eléments de médecine psycho-sociale avec la collaboration de	Vacat Gilbert Assal, po Walter Bettschart, po Henri Dufour, po Edmond Gilliéron, ag Daniel Masson, ag	38	C

Abréviations : ag = agrégé; ma = maître-assistant; pas = professeur associé; pat = professeur assistant; pd = privat-docent; pe = professeur extraordinaire; po = professeur ordinaire;

		<i>Heures/année</i>
Introduction au système suisse de santé publique <i>avec la collaboration de</i>	Fred Paccaud, po Jean Martin, ag	6 C
Introduction à l'informatique <i>avec la collaboration de</i>	Fred Paccaud, po François Grize, po Alfio Marazzi, ag	2 C
Introduction à l'informatique <i>avec la collaboration de</i>	Fred Paccaud, po François Grize, po Alfio Marazzi, ag	2 TP
Biostatistique I <i>avec la collaboration de</i>	Fred Paccaud, po Alfio Marazzi, ag Guy van Melle, ag	4 C

2e examen propédeutique

● 2e année

Anatomie normale macroscopique <i>avec la collaboration de</i>	Hendrik Van der Loos, po Josef Dörfel, pas Giorgio Innocenti, sup Norbert Schönenberger, sup	80 C
Dissection et démonstrations <i>avec la collaboration de</i>	Hendrik Van der Loos, po Josef Dörfel, pas Wali Zaki, ag Giorgio Innocenti, sup Peter Clarke, sup Norbert Schönenberger, sup Jean-Pierre Hornung, sup Beat Riederer, sup Egbert Welker, sup	153 TP
Histologie spéciale et embryologie <i>avec la collaboration de</i>	Bernard Droz, po Radivoj Krstic, pas Tomas Pexieder, pas François Omlin, pat	72 C
Histologie générale et spéciale <i>avec la collaboration de</i>	Bernard Droz, po Radivoj Krstic, pas Tomas Pexieder, pas François Omlin, pat Ibtissam Barakat Walter, ma	66 TP

*sup = suppléant; C = cours; CC = cours coordonnés; ELM = enseignement au lit du malade;
TP = travaux pratiques; Ex/R = exercices/répétitions; S = séminaires; h = hiver; e = été*

Programme des cours 1990/91

		<i>Heures/année</i>
Histologie, séminaires	Bernard Droz, po et collaborateurs	12 S
Physiologie	Eric Jéquier, po Pavel Kucera, po Pierre Magistretti, po François de Ribaupierre, po	180 C
Physiologie	Eric Jéquier, po Pavel Kucera, po Pierre Magistretti, po François de Ribaupierre, po Paul Honegger, pas Françoise Schenk, sup Maria Kiraly, ag Yves de Ribaupierre, ag Yves Schütz, ag Eric Raddatz, sup	72 TP
Démonstrations de physiologie clinique	Peter Burckhardt, po Lukas Kappenberger, po Alain Pécoud, po Jean-Jacques Gonvers, pas Philippe Leuenberger, pas Jean-Pierre Wauters, ag	7 C
Biochimie	Claude Bron, po Jean-Charles Cerottini, po Jacques Mauël, po Jürg Tschopp, po Jean-Pierre Kraehenbuhl, pe Heidi Diggelmann, pas Jean-Pierre Mach, pas	114 C
Biochimie	Claude Bron, po Jacques Mauël, po Jürg Tschopp, po Jean-Pierre Kraehenbuhl, pe Jean-Pierre Mach, pas Henri Jaquet, ag Denis Rivier, ag	80 TP
Eléments de médecine psycho-sociale <i>avec la collaboration de</i>	Vacat Walter Bettschart, po Edmond Gilliéron, ag Patrice Guex, ag Daniel Masson, ag	32 C

Abréviations : ag = agrégé; ma = maître-assistant; pas = professeur associé; pat = professeur assistant; pd = privat-docent; pe = professeur extraordinaire; po = professeur ordinaire;

		Heures	année
Biostatistique II <i>avec la collaboration de</i>	Fred Paccaud, po Alfio Marazzi, ag Guy van Melle, ag	9	C

Examen final - 1ère partie

● 3e année

(Le nombre d'heures mentionnées pour chaque discipline ne comprend pas celles qui sont attribuées dans le cadre des cours coordonnés)

Pathologie générale	José Costa, po Vacat Michel Campiche, pas Jean Hürlimann, pas Tomas Pexieder, pas	46	C
Pathologie générale	José Costa, po Vacat Michel Campiche, pas Jean Hürlimann, pas et collaborateurs	30	TP/S
Physiopathologie <i>avec la collaboration de</i>	Claude Perret, po Peter Burckhardt, po Philippe Leuenberger, pas François Clément, ag et collaborateurs	31	C
Microbiologie et immunologie générale	Michel-Pierre Glauser, po, <i>ad interim</i> Jean-Charles Cerottini, po Bernhard Hirt, po Dimitri Karamata, po Patrick Francioli, ag	24	C
Parasitologie	Vacat	7	C
Microbiologie spéciale, maladies et épidémiologie infectieuses et parasitaires <i>avec la collaboration de</i>	Michel-Pierre Glauser, po, <i>ad interim</i> Philippe-Charles Frei, po Philippe Leuenberger, pas Jacques Bille, ag Patrick Francioli, ag	45	C

sup = suppléant; *C* = cours ; *CC* = cours coordonnés; *ELM* = enseignement au lit du malade;
TP = travaux pratiques; *Ex/R* = exercices/répétitions; *S* = séminaires; *h* = hiver; *e* = été

Programme des cours 1990/91

		<i>Heures</i>	<i>année</i>
Microbiologie, parasitologie, immunologie	Vacat Jacques Bille, ag	28	TP
Pharmacologie et toxicologie <i>avec la collaboration de</i>	Bernard Rossier, po Jacques Diezi, po Käthi Geering, pas Françoise Roch-Ramel, pas Jean-Daniel Horisberger, pat Laurent Schild, sup	49	C
Introduction à la radiologie médicale	Pierre Schnyder, po	2	C
Eléments de base de radiobiologie et de radiothérapie	René-Olivier Mirimanoff, po	4	C
Clinique médicale propédeutique	Pascal Nicod, po	9	C
Clinique chirurgicale propédeutique <i>avec la collaboration de</i>	Germain Chapuis, po Noël Genton, po Serge Krupp, po Jean-Jacques Livio, po William von Niederhäusern, po Hossein Sadeghi, po Nicolas de Tribolet, po	10	C
Clinique pédiatrique propédeutique	André Calame, po Emile Gautier, po	19	C
Médecine psycho-sociale <i>avec la collaboration de</i>	Vacat Patrice Guex, ag Daniel Masson, ag et collaborateurs	26	C
Pneumologie <i>Coordinateur:</i> <i>avec la collaboration de</i>	Philippe Leuenberger, pas Germain Chapuis, po José Costa, po Jacques Diezi, po Claude Perret, po Bernard Rossier, po Marcel-André Boillat, pas Angelika Bischof Delaloye, ag Jean-Léopold Micheli, ag et collaborateurs	37	CC
Cardiologie <i>Coordinateur:</i> <i>avec la collaboration de</i>	Lukas Kappenberger, po José Costa, po Claude Perret, po Hossein Sadeghi, po	27	CC

Abréviations : ag = agrégé; ma = maître-assistant; pas = professeur associé; pat = professeur assistant; pd = privat-docent; pe = professeur extraordinaire; po = professeur ordinaire;

		<i>Heures/année</i>	
Cardiologie (suite)	Axel Essinger, pas Käthi Geering, pas Jean-Jacques Goy, ag Maurice Payot, ag et collaborateurs		
Affections vasculaires périphériques <i>Coordinateur:</i> <i>avec la collaboration de</i>	François Mosimann, ag José Costa, po Jean-Louis Schelling, po Axel Essinger, pas	17	CC
Hématologie <i>Coordinateur:</i> <i>avec la collaboration de</i>	Pierre-Michel Schmidt, ag Fédor Bachmann, po José Costa, po Jacques Diezi, po Philippe-Charles Frei, po Bernard Rossier, po François Clément, ag Françoise Delacrétaz, ag et collaborateurs	35	CC+ TP
Reins et hypertension <i>Coordinateur:</i> <i>avec la collaboration de</i>	Jean-Pierre Wauters, ag Hans-R. Brunner, po Peter Burckhardt, po José Costa, po Jacques Diezi, po Noël Genton, po Michel-Pierre Glauser, po William von Niederhäusern, po Claude Perret, po Bernard Rossier, po Pierre Schnyder, po Michel Campiche, pas Jean-Pierre Guignard, pas Françoise Roch-Ramel, pas	40	CC
Gastro-entérologie <i>avec la collaboration de</i>	André L. Blum, po Germain Chapuis, po José Costa, po Jacques Diezi, po Philippe-Charles Frei, po Noël Genton, po Michel-Pierre Glauser, po Marcel Savary, po	41	CC

sup = suppléant; *C* = cours; *CC* = cours coordonnés; *ELM* = enseignement au lit du malade;
TP = travaux pratiques; *ExIR* = exercices/répétitions; *S* = séminaires; *h* = hiver; *e* = été

Programme des cours 1990/91

		<i>Heures/année</i>	
Gastro-entérologie (suite)	Jean-Jacques Gonvers, pas Jean-Daniel Horisberger, pat Denis Berger, ag Michel Roulet, ag et collaborateurs		
Foie, pancréas et voies biliaires <i>Coordinateur:</i> <i>avec la collaboration de</i>	Jean-Jacques Gonvers, pas José Costa, po Jacques Diezi, po Jean-Jacques Gonvers, pas Jean-Daniel Horisberger, pat Michel Roulet, ag	25	CC
Métabolisme <i>Coordinateur:</i> <i>avec la collaboration de</i>	Eric Jéquier, po Peter Burckhardt, po Philippe-Charles Frei, po Bernard Rossier, po Michel Campiche, pas Jean-Marie Matthieu, pas	17	CC
Endocrinologie <i>Coordinateur:</i> <i>avec la collaboration de</i>	Bernard Rüedi, pas Peter Burckhardt, po Germain Chapuis, po José Costa, po Emile Gautier, po Käthi Geering, pas Thérèse Lemarchand, pas et collaborateurs	25	CC
Neurologie <i>Coordinateur:</i> <i>avec la collaboration de</i>	Franco Regli, po Gilbert Assal, po Nicolas de Tribolet, po Roger Campiche, pas Gérard de Crousaz, pas Thierry Deonna, pas Paul-André Despland, pas Robert-Charles Janzer, pas Andreas Steck, pas Julien Bogousslavsky, ag Heinz Fankhauser, ag et collaborateurs	36	CC
Cardiologie I	Lukas Kappenberger, po et collaborateurs	18	C

Abréviations : ag = agrégé; ma = maître-assistant; pas = professeur associé; pat = professeur assistant; pd = privat-docent; pe = professeur extraordinaire; po = professeur ordinaire;

Faculté de médecine

		<i>Heures/année</i>
Auscultation pulmonaire <i>avec la collaboration de</i>	Philippe Leuenberger, pas Jean-Léopold Micheli, ag	10 C
Cardiologie	Lukas Kappenberger, po et collaborateurs	ELM
Chirurgie <i>avec la collaboration de</i>	Germain Chapuis, po Noël Genton, po Serge Krupp, po William von Niederhäusern, po Hossein Sadeghi, po Nicolas de Tribolet, po Algimantas Narakas, pas et collaborateurs	ELM
Gynécologie	Hans Bossart, po et collaborateurs	ELM
Médecine interne <i>avec la collaboration de</i>	Pascal Nicod, po Bernard Rüedi, pas et collaborateurs	ELM
Neurologie <i>avec la collaboration de</i>	Franco Regli, po Gérard de Crousaz, pas Paul-André Despland, pas Andreas Steck, pas Julien Bougousslavsky, ag et collaborateurs	ELM
Ophthalmologie <i>avec la collaboration de</i>	Claude Gailloud, po Francis Bigar, pas Michel Gonvers, pas Nicolas Ducrey, ag Ruggero Faggioni, ag Leonidas Zografos, ag et collaborateurs	ELM
Oto-rhino-laryngologie	Marcel Savary, po Philippe Monnier, ag	ELM
Pédiatrie	André Calame, po Emile Gautier, po Thierry Deonna, pas Jean-Pierre Guignard, pas Jean-Marie Matthieu, pas Claire-Lise Fawer, ag Jean-Léopold Micheli, ag	ELM

*sup = suppléant; C = cours; CC = cours coordonnés; ELM = enseignement au lit du malade;
TP = travaux pratiques; Ex/R = exercices/répétitions; S = séminaires; h = hiver; e = été*

Programme des cours 1990/91

		<i>Heures/année</i>
Pédiatrie (suite)	Maurice Payot, ag Bernard Pelet, ag Michel Roulet, ag et collaborateurs	
Pneumologie	Philippe Leuenberger, pas et collaborateurs	ELM
Policlinique médicale	Alain Pécoud, po et collaborateurs	ELM
Psychiatrie	Walter Bettschart, po Vacat Henri Dufour, po Jean Wertheimer, po Luc Kaufmann, pas François Ansermet, ag Aldo Calanca, ag Elisabeth Fivaz, ag Edmond Gilliéron, ag Daniel Masson, ag Jean-Michel Porret, ag Gérard Salem, ag et collaborateurs du Centre IV	ELM
Réanimation cardio-pulmonaire	James Freeman, po René Chioléro, ag Jean-Patrice Gardaz, ag Patrick Ravussin, ag et collaborateurs	ELM
Rhumatologie, médecine physique et réhabilitation	Yves Saudan, po et collaborateurs	ELM
Traumatologie-orthopédie	Jean-Jacques Livio, po et collaborateurs	ELM
Intervenants externes pour l'ELM: Université de Zürich Université de Genève	Paul Hahnloser, pas Luc Humair, pas Claude Regamey, pas	

Abréviations : ag = agrégé; ma = maître-assistant; pas = professeur associé; pat = professeur assistant; pd = privat-docent; pe = professeur extraordinaire; po = professeur ordinaire;

● 4e année

(Le nombre d'heures mentionnées pour chaque discipline ne comprend pas celles qui sont attribuées dans le cadre des cours coordonnés et des cours-blocs)

Cours-bloc de chirurgie (4 semaines) avec la collaboration de	Germain Chapuis, po James Freeman, po Noël Genton, po Serge Krupp, po Jean-Jacques Livio, po William von Niederhäusern, po Hossein Sadeghi, po Nicolas de Tribolet, po René Chioléro, ag Jean-Patrice Gardaz, ag Patrick Ravussin, ag et collaborateurs	C
Clinique orthopédique avec la collaboration de	Jean-Jacques Livio, po Jean-Claude Caron, ag Michel Dutoit, ag Pierre-François Leyvraz, ag	14 C
Clinique pédiatrique avec la collaboration de	Emile Gautier, po André Calame, po Thierry Deonna, pas Jean-Pierre Guignard, pas Jean-Marie Matthieu, pas Claire-Lise Fawer, ag Jean-Léopold Micheli, ag Maurice Payot, ag Bernard Pelet, ag Michel Roulet, ag et collaborateurs	68 C
Clinique propédeutique oto-rhino- laryngologique	Marcel Savary, po Philippe Monnier, ag	29 C
Cours-bloc d'oto-rhino-laryngologie (1 semaine)	Marcel Savary, po et collaborateurs	C
Ophthalmologie propédeutique avec la collaboration de	Claude Gailloud, po Francis Bigar, pas Michel Gonvers, pas Nicolas Ducrey, ag Ruggero Faggioni, ag Leonidas Zografos, ag et collaborateurs	27 C

sup = suppléant; C = cours ; CC = cours coordonnés; ELM = enseignement au lit du malade;
TP = travaux pratiques; ExlR = exercices/répétitions; S = séminaires; h = hiver; e = été

Programme des cours 1990/91

		<i>Heures/année</i>	
Cours-bloc d'ophtalmologie (1 semaine) avec la collaboration de	Claude Gailloud, po Francis Bigar, pas Michel Gonvers, pas Nicolas Ducrey, ag Ruggero Faggioni, ag Leonidas Zografos, ag et collaborateurs	60	C
Clinique et policlinique dermato- vénérologique	Edgar Frenk, po et collaborateurs	60	C
Clinique propédeutique d'obstétrique et de gynécologie, opérations obstétricales	Pierre De Grandi, po	52	C
Cours-bloc d'obstétrique et de gynécologie (2 semaines) avec la collaboration de	Hans Bossart, po Pierre De Grandi, po Marc Germond, ag Pierre-Jean Ditesheim, ag Paul Janecek, ag Sylvain Meyer, ag Hansjörg Welti, ag et collaborateurs	52	C
Médecine sociale et préventive avec la collaboration de	Fred Paccaud, po Carlo La Vecchia, pas Fabio Levi, ag Alfio Marazzi, ag Guy van Melle, ag	16	C
Génétique médicale	Graziano Pescia, po	23	C
Radiodiagnostic avec la collaboration de	Pierre Schnyder, po Angela Anderegg, pas Bernard Delaloye, pas Axel Essinger, pas Christian Hessler, pas Angelika Bischof Delaloye, ag	50	C
Radiothérapie	René-Olivier Mirimanoff, po	7	C
Chimie et microscopie diagnostique	Claude Bachmann, pas	6	C
Pathologie spéciale	José Costa, po Vacat Etienne Gloor, pas Claude Genton, ag	25	C

Abréviations : ag = agrégé; ma = maître-assistant; pas = professeur associé; pat = professeur assistant; pd = privat-docent; pe = professeur extraordinaire; po = professeur ordinaire;

		<i>Heures/année</i>	
Histoire de la médecine	Selon liste des conférences annoncées	18	C
Médecine interne <i>et collaborateurs du Département de médecine interne</i>	Peter Burckhardt, po André L. Blum, po Philippe-Charles Frei, po Michel-Pierre Glauser, po Lukas Kappenberger, po Claude Perret, po Jean-Jacques Gonvers, pas Philippe Leuenberger, pas François Clément, ag Pierre-Michel Schmidt, ag Jean-Pierre Wauters, ag	16	C
Cours-bloc de médecine interne (4 semaines) <i>avec la collaboration de</i>	Peter Burckhardt, po Fédor Bachmann, po André L. Blum, po Philippe-Charles Frei, po Michel-Pierre Glauser, po Lukas Kappenberger, po Pascal Nicod, po Jean-Louis Schelling, po Philippe Leuenberger, pas Jérôme Biollaz, ag Fulgencio Gomez, ag Pierre-Michel Schmidt, ag Jean-Pierre Wauters, ag		C
Cardiologie II	Lukas Kappenberger, po <i>et collaborateurs</i>	11	C
Auscultation pulmonaire	Philippe Leuenberger, pas	4	C
Policlinique médicale <i>avec la collaboration de</i>	Alain Pécoud, po Jean-Jacques Gonvers, pas Roger Darioli, ag	62	C
Thérapeutique médicale	Alain Pécoud, po	15	C
Introduction à la psychiatrie (psychiatrie d'adultes, psychiatrie d'en- fants et d'adolescents, psycho-gériatrie et neuropsychologie)	Gilbert Assal, po Walter Bettschart, po Vacat Henri Dufour, po Jean Wertheimer, po Luc Kaufmann, pas François Ansermet, ag	17	C

*sup = suppléant; C = cours; CC = cours coordonnés; ELM = enseignement au lit du malade;
TP = travaux pratiques; Ex/R = exercices/répétitions; S = séminaires; h = hiver; e = été*

		<i>Heures</i>	<i>année</i>
Introduction à la psychiatrie (suite)	Pierre Baumann, ag Aldo Calanca, ag Elisabeth Fivaz, ag Edmond Gilliéron, ag Jean-Michel Porret, ag Gérard Salem, ag et collaborateurs du Centre IV		
Cours-bloc de psychiatrie (2 semaines)	Gilbert Assal, po Walter Bettschart, po Vacat Henri Dufour, po Jean Wertheimer, po Luc Kaufmann, pas François Ansermet, ag Pierre Baumann, ag Aldo Calanca, ag Elisabeth Fivaz, ag Edmond Gilliéron, ag Jean-Michel Porret, ag Gérard Salem, ag et collaborateurs du Centre IV		C
Urgences <i>Coordinateur:</i> <i>avec la collaboration de</i>	Augustin Besson, ag James Freeman, po Jean-Jacques Livio, po Claude Perret, po Marcel Savary, po Jean-Léopold Micheli, ag et collaborateurs	15	CC
Chirurgie de l'appareil moteur <i>Coordinateur:</i> <i>avec la collaboration de</i>	Jean-Jacques Livio, po Germain Chapuis, po Noël Genton, po Serge Krupp, po Nicolas de Tribolet, po Bernard Delaloye, pas Denis Berger, ag Jean-Claude Caron, ag Michel Dutoit, ag Pierre-François Leyvraz, ag	26	CC
Sénologie <i>Coordinateur:</i> <i>avec la collaboration de</i>	Christian Hessler, pas Peter Burckhardt, po Pierre De Grandi, po Serge Krupp, po	12	CC

Abbréviations : ag = agrégé; ma = maître-assistant; pas = professeur associé; pat = professeur assistant; pd = privat-docent; pe = professeur extraordinaire; po = professeur ordinaire;

● 5e année

Année d'études à option (dix mois de stages). Le programme des stages de chaque étudiant est établi selon les préférences de ce dernier. Les Facultés de médecine de Genève et de Lausanne tiennent à jour un catalogue des places de stage en Suisse romande. Renseignements auprès du Secrétariat des études cliniques.

Examen final - 2e et 3e parties

● 6e année

Clinique chirurgicale <i>avec la collaboration de</i>	Germain Chapuis, po James Freeman, po Noël Genton, po Serge Krupp, po Jean-Jacques Livio, po William von Niederhäusern, po Hossein Sadeghi, po Nicolas de Tribolet, po	102 C
Séminaire de chirurgie <i>avec la collaboration de</i>	Germain Chapuis, po Noël Genton, po Serge Krupp, po Jean-Jacques Livio, po William von Niederhäusern, po Hossein Sadeghi, po Nicolas de Tribolet, po	20 S
Clinique et policlinique dermato- vénéréologique	Edgar Frenk, po	20 C
Clinique ophtalmologique <i>avec la collaboration de</i>	Claude Gailloud, po Francis Bigar, pas Michel Gonvers, pas Nicolas Ducrey, ag Ruggero Faggioni, ag Leonidas Zografos, ag et collaborateurs	18 C
Médecine sociale et préventive <i>avec la collaboration de</i>	Fred Paccaud, po Heikki Savolainen, po Marcel-André Boillat, pas Carlo La Vecchia, pas Fabio Levi, ag Jean Martin, ag	38 C

sup = suppléant; *C* = cours; *CC* = cours coordonnés; *ELM* = enseignement au lit du malade;
TP = travaux pratiques; *Ex/R* = exercices/répétitions; *S* = séminaires; *h* = hiver; *e* = été

Programme des cours 1990/91

		<i>Heures/année</i>
Clinique pédiatrique <i>avec la collaboration de</i>	Emile Gautier, po André Calame, po Thierry Deonna, pas Jean-Pierre Guignard, pas Jean-Marie Mathieu, pas Claire-Lise Fawer, ag Jean-Léopold Micheli, ag Maurice Payot, ag Bernard Pelet, ag Michel Roulet, ag et collaborateurs	58 C
Asséculoogie	Algimantas Narakas, pas	10 C
Médecine de catastrophe	Germain Chapuis, po et collaborateurs	12 C
Clinique neurologique <i>avec la collaboration de</i>	Franco Regli, po Gilbert Assal, po Paul-André Despland, pas Andreas Steck, pas	26 C
Clinique de rhumatologie et réhabi- litation <i>avec la collaboration de</i>	Yves Saudan, po Jean-Charles Gerster, pas	38 C
Séminaire de pathologie	José Costa, po Vacat Michel Campiche, pas Etienne Gloor, pas Robert-Charles Janzer, pas Claude Genton, ag et collaborateurs	54 S
Médecine légale (y. c. travaux en petits groupes)	Hans-Rudolf Gujer, po Conception Brandt, ag Thomas Krompecher, ag Laurent Rivier, ag	52 C
Clinique oto-rhino-laryngologique <i>avec la collaboration de</i>	Marcel Savary, po Philippe Monnier, ag	42 C
Clinique gynécologique et obstétricale	Hans Bossart, po Pierre-Jean Ditesheim, ag Marc Germond, ag Sylvain Meyer, ag Irmi Rey-Stocker, ag Hansjörg Welti, ag et collaborateurs	26 C

Abréviations : ag = agrégé; ma = maître-assistant; pas = professeur associé; pat = professeur assistant; pd = privat-docent; pe = professeur extraordinaire; po = professeur ordinaire;

		Heures/année
Nosologie et thérapie psychiatriques (psychiatrie d'adultes, psychiatrie d'enfants et d'adolescents, psycho- gériatrie et neuropsychologie)	Gilbert Assal, po Walter Bettschart, po Vacat Henri Dufour, po Jean Wertheimer, po Luc Kaufmann, pas François Ansermet, ag Pierre Baumann, ag Aldo Calanca, ag Elisabeth Fivaz, ag Edmond Gilliéron, ag Jean-Michel Porret, ag Gérard Salem, ag et collaborateurs du Centre IV	50 C
Psychiatrie clinique	Gilbert Assal, po Walter Bettschart, po Vacat Henri Dufour, po Jean Wertheimer, po Luc Kaufmann, pas François Ansermet, ag Pierre Baumann, ag Aldo Calanca, ag Edmond Gilliéron, ag Jean-Michel Porret, ag Gérard Salem, ag et collaborateurs du Centre IV	28 C
Médecine interne (clinique et policli- nique médicales), pharmacologie cli- nique et thérapeutique médicale (enseignement coordonné) <i>et collaborateurs de la PMU et du Département de médecine interne</i>	Peter Burckhardt, po Philippe-Charles Frei, po Michel-Pierre Glauser, po Pascal Nicod, po Alain Pécoud, po Claude Perret, po Jean-Louis Schelling, po Fédor Bachmann, po André L. Blum, po Lukas Kappenberger, po Philippe Leuenberger, pas Jean-Pierre Wauters, ag	102 C
Médecine générale <i>avec la collaboration de médecins praticiens</i>	Alain Pécoud, po	12 C
Séminaire de radiologie (enseignement par groupes) <i>et collaborateurs du Service de radiodiagnostic</i>	Pierre Schnyder, po	27 S
Chimie clinique	Claude Bachmann, pas	4 C

*sup = suppléant; C = cours; CC = cours coordonnés; ELM = enseignement au lit du malade;
TP = travaux pratiques; Ex/R = exercices/répétitions; S = séminaires; h = hiver; e = été*

Liste des cours de privat-docents

Laurent BARRELET	Chimiothérapie des tumeurs solides
Pierre BAUMANN	Recherches biologiques en psychiatrie
Jean-Daniel BAUMGARTNER	Urgences en maladies infectieuses
Denis BERGER	Troubles de la fonction vésico-sphinctérienne et ano-rectale
Jean-Pierre BERGER	Les comas métaboliques
Kamel P. BESSEGHIR	Rein et médicaments
Augustin BESSON	Chirurgie générale d'urgence - recherche appliquée
Jacques BILLE	Méthodes diagnostiques microbiologiques des maladies infectieuses
Jérôme BIOLLAZ	Facteurs modifiant la cinétique et les effets des médicaments
Angelika BISCHOF DELALOYE	Application des radio-isotopes en médecine d'urgence
Julien BOGOUSSLAVSKY	Urgences en neurologie
Georges-Antoine BOREL	Les maladies fonctionnelles digestives
Mohamed BOUMGHAR	Pathologie chirurgicale du médiastin
Franz BUCHEGGER	Les anticorps monoclonaux dans la détection, la surveillance et le traitement du cancer
Michel BURNIER	Le rein, cause et cible de l'hypertension artérielle
René CHIOLERO	Médecine intensive chirurgicale
Peter CLARKE	Développement du système nerveux
François CLEMENT	Séminaire d'hématologie clinique
Andreas CONZELMANN	Biochimie de la maturation des membranes dans les cellules d'eucaryotes
Françoise DELACRETAZ	Hématopathologie
Nicolas DUCREY	Pathologie de l'orbite
Michel DUTOIT	Pathologie orthopédique du rachis de l'enfant et de l'adolescent
Daniel-Vincent EGLOFF	Chirurgie de la main
Jean-François ENRICO	Médecine d'urgence extra-hospitalière
Ruggero FAGGIONI	Les glaucomes : classification, pathogénie, clinique et thérapeutique
Heinz FANKHAUSER	Pathologie rachidienne neurochirurgicale
Claire-Lise FAWER	Développement des nouveau-nés à risque : techniques d'investigations de la naissance à cinq ans
Elisabeth FIVAZ	La communication non verbale en clinique

Patrick FRANCIOLI	Infections hospitalières : épidémiologie, clinique, traitement, prévention
Jean-Patrice GARDAZ	Techniques spéciales en anesthésiologie
Claude-Yves GENTON	Principes et pratique de la corrélation clinico-pathologique
Edmond GILLIERON	Interventions psychothérapeutiques en médecine générale ou en psychiatrie
Jean-Claude GIVEL	Introduction aux techniques d'investigation et aux approches diagnostique et thérapeutique des affections colo-proctologiques
Claude GODARD	Pédiatrie générale ambulatoire pour le futur praticien
Fulgencio GOMEZ	Clinique des affections de l'axe hypothalamo-hypophyso-gonadique
Patrice GUEX	Psycho-oncologie
Rose-May GUIGNARD	Chirurgie de la main et microchirurgie reconstructive
Patrick IYNEDJIAN	Pharmacologie biochimique
Michel JAEGER	Les troubles de la conduction intra-cardiaque et leur traitement
Paul JANECEK	Traitement micro-chirurgical de la stérilité chez la femme
Martine JOTTERAND	Cytogénétique et cytotaxonomie
Thomas KROMPECHER	Les problèmes médico-légaux dans la pratique quotidienne
Pierre-François LEYVRAZ	Pathologie ligamentaire et dégénérative du genou
Pierre-William LOUP	Investigations nécessaires et superflues en chirurgie digestive
Gaston-François MAILLARD	Plasties et reconstructions orbito-palpébrales
Alfio MARAZZI	Méthodes statistiques dans la recherche médicale
Mary-Louise MARCO-DUTOIT	Audiophonologie et phoniatrie
Jean MARTIN	Problèmes de santé publique et leurs implications éthiques
Odette MASSON	Prévention psychiatrique. Interventions préventives secondaires
Jean-Léopold MICHELI	Pédiatrie d'urgence
Philippe MONNIER	La chirurgie de la surdité et de l'otite moyenne chronique
François MOSIMANN	Aspects chirurgicaux de la transplantation d'organes
Jürg NUSSBERGER	Biochimie du système cardiovasculaire
Roland OBERSON	Radiologie de l'orbite et de son contenu

Programme des cours 1990/91

Maurice PAYOT	Chapitres choisis de cardiologie pédiatrique
Bernard PELET	Problèmes d'allergie et d'immunologie chez l'enfant
Patrick RAVUSSIN	Anesthésie et réanimation neurochirurgicales
Eric ROUILLER	Voies auditives centrales : codage de l'information acoustique (comparaison avec d'autres modalités sensorielles)
Michel ROULET	Nutrition pédiatrique
Gérard SALEM	L'approche thérapeutique de la famille
Yves SCHUTZ	Bases physiologiques de la nutrition
Dominique SCHWANDER	Perfusions et nutrition intraveineuses
Bernard SORDAT	Le phénotype tumoral invasif et métastatique
Gustave TURINI	Urgences hospitalières en médecine interne
Jean-François VALLEY	Eléments de dosimétrie, de radioprotection et de physique radiologique
Guy VAN MELLE	Statistiques : une introduction biomédicale
Vladimir VON FLIEDNER	Immuno-oncologie expérimentale et clinique
Bernard WAEBER	Rôle du système nerveux central et périphérique dans la régulation cardio-vasculaire
Jean-Pierre WAUTERS	L'insuffisance rénale
Pierre DE WERRA	Diagnostic différentiel en néphrologie clinique
Ferdinand WULLIEMIER	Troubles bio-psycho-spirituels et thérapies de transition
Leonidas ZOGRAFOS	Oncologie oculaire de l'adulte et pathologie maculaire

Centre de formation des maîtres d'éducation physique

Route Cantonale 11, 1025 Saint-Sulpice - Adresse postale: Dorigny, 1015 Lausanne
☎692 57 53157



Le stage d'études comprend une formation théorique, pratique et méthodologique préparant les candidats à l'enseignement de l'éducation physique en qualité de maîtres spécialisés dans les écoles officielles. Les études préparant au diplôme fédéral durent 6 semestres.

Equivalences

Le diplôme fédéral n° 1 de maître d'éducation physique est reconnu comme équivalent d'une branche secondaire de la licence de la Faculté des lettres.

Ce diplôme permet de préparer la licence ès sciences pour maîtres d'éducation physique (avec mention mathématiques, ou physique, ou chimie, ou sciences naturelles).

Les cours ont lieu au Centre sportif universitaire de Dorigny.

L'étudiant doit consulter:

- le règlement d'admission
- le règlement d'études
- le règlement du Centre de formation des maîtres d'éducation physique du 27 novembre 1981
- l'horaire des cours publié au début de chaque semestre.

Directeur:

*M. Jean-Claude
Gillieron*

*Reçoit le vendredi
de 11 h. à 12 h.*

Chef de bureau :

*M. Philippe
Curtet*

Secrétariat :

*Mme Patricia
Messeiller*

*Ouvert du lundi au
vendredi de 9 h. à
11 h.*

● **Branches théoriques**

Anatomie	Dr Giorgio Innocenti, prof. suppl.	40
Physiologie et travaux pratiques	Dr Paolo Suter	72
Biologie	Dr Rainer Bielinski	40
Secourisme	Daniel Vessaz	20
Biomécanique	Jean-Daniel Chappuis	30
Histoire de l'éducation physique	Arturo Hotz, chargé de cours	32
Méthodologie	Luc Diserens	60
Psychopédagogie	Marie-José Manidi Faes	56
Théorie de l'entraînement	Georges-André Carrel	20
Théorie de l'éducation physique	Jean-Claude Gilliéron	16
Science du mouvement	Arturo Hotz, chargé de cours	20
Moyens audiovisuels	Marc Isenring	30

● **Formation pédagogique pratique**

Responsable	Luc Diserens	
Didactique 1-3	Pierre-Alain Blanc	22
Didactique 4-6	Jean-Pierre Sterchi	20
Didactique 7-9	Marco Astolfi	42
Didactique 10-13	Jean Aellen	14
Didactique apprentis	Jean-Daniel Roy	8
Didactique jeux	Alain Mermoud	10
Classes d'application	Alain Mermoud	40

Stages à temps partiel durant les deux derniers semestres

● **Branches pratiques**

Athlétisme	Pierre-André Pasche	102
Basketball	Etienne George	44
Education du mouvement et de la tenue	Rose-Marie Repond	126
Football	Alain Mermoud	42
Gymnastique aux agrès	Jean-Marc Gilliéron	100
Plein air - camp polysport	Pierre-Alain Blanc	60
Gymnastique de maintien	Marc Isenring	28
Handball	Michel Jatou	44
Hockey sur glace	Georges-Claude Rochat	40
Jeux scolaires	Pierre-Alain Blanc	22
Massage	Claude Giroud	8
Natation - plongeon	Henri Reymond	108
Patinage	Marco Astolfi	40
Ski alpin	Frédéric Sottas	132
Ski de fond	Jean-Denis Thiébaud	66
Volleyball	Georges-André Carrel	44

IDHEAP

Institut de hautes études en administration publique

Bâtiment des Facultés des sciences humaines 1 (BFSH 1) - Dorigny - 1015 Lausanne

☎ 021/693 42 95

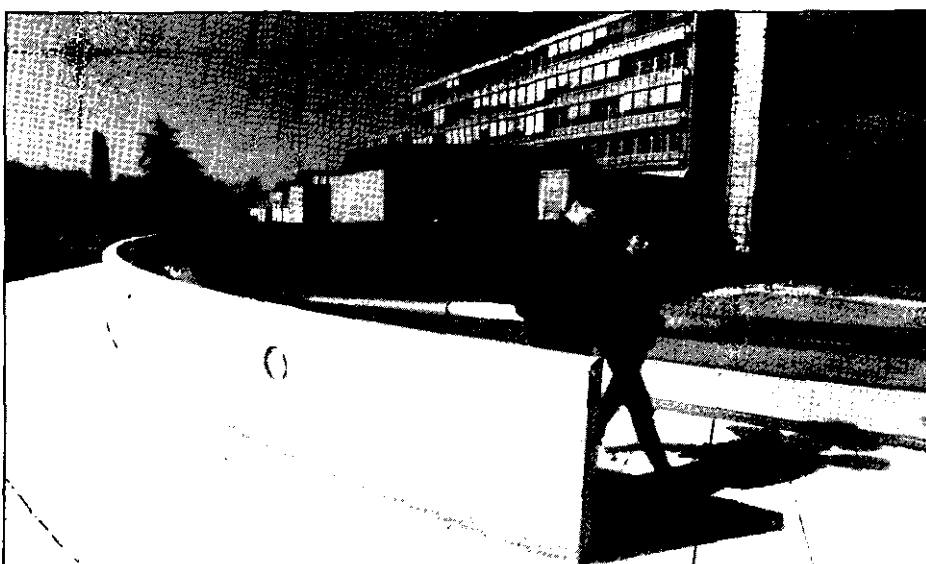

Président du Conseil de fondation : M. Pierre Languetin

Programme de diplôme en administration publique à plein temps

Ce programme d'enseignement postgrade dans le domaine de l'administration publique s'adresse à la fois à des gradués d'universités et de hautes écoles qui se destinent à une carrière dans le secteur public ou parapublic et à des personnes qui travaillent déjà dans ces secteurs. Ce programme conduit au diplôme postgrade en administration publique au terme de neuf mois d'études à plein temps. Il s'adresse à des candidats titulaires d'un diplôme de niveau universitaire. L'IDHEAP peut toutefois à titre exceptionnel admettre des candidats sans diplôme universitaire, mais au bénéfice d'une expérience pratique jugée équivalente.

Les cours du programme à plein temps commencent au début d'octobre et se terminent au début de juillet.

*Directeur
Professeur
Raimund
E. Germann
☎ 693 42 95
Secrétariat
Mmes Myriam
Gulfo-Lafontant,
Erika Ruf. Ouvert
du lundi au
vendredi de 9 h. à
12 h. et de 14 h. à
17 h.
Bibliothèque
Bâtiment des
Facultés des
sciences
humaines 1
(BFSH 1)
☎ 693 42 89*

Programme de diplôme en administration publique à temps partiel

Ce programme d'enseignement, qui s'adresse à des fonctionnaires d'administrations fédérales, cantonales et communales, se déroule sous forme d'études à temps partiel à raison d'une journée par semaine pendant trois ans. Les enseignements sont les mêmes que dans le programme de diplôme en administration publique. Les étudiants suivent un certain nombre d'enseignements généraux de caractère obligatoire, et choisissent en outre certains enseignements à option en accord avec l'Institut et leur administration d'origine. Ce programme est sanctionné par un diplôme en administration publique.

Les conditions d'admission au programme sont fixées par l'Institut en accord avec les administrations concernées.

Au cours de leur première année, les étudiants suivent en principe les enseignements du bloc A (administration suisse et comparée). Au cours de la seconde année, ils suivent les enseignements du bloc B (finances et management publics). Au cours de la troisième année, ils suivent les enseignements du bloc C1 (introduction à l'informatique et à l'analyse des données administratives) ainsi que les cours d'un bloc option.

Les cours spéciaux

L'IDHEAP organise également des cours de plus brève durée. Ces cours spéciaux, destinés à des fonctionnaires d'administrations et à d'autres publics, portent sur des secteurs particuliers de la gestion publique et sur des problèmes spécifiques d'administration publique. Font partie du programme des cours spéciaux les enseignements à option du programme de diplôme en administration publique.

Les conditions d'admission à ces cours spéciaux sont fixées par l'Institut en accord avec les administrations qui participent à leur mise sur pied. Ils se déroulent soit à l'IDHEAP, soit à l'extérieur.

Calendrier de l'année académique 1990/91

Début des cours:	mardi 2 octobre 1990
Fin du semestre d'hiver:	vendredi 8 février 1991
Début du semestre d'été:	lundi 11 février 1991
Fin des cours:	vendredi 28 juin 1991

Programme de diplôme postgrade en administration publique

● Enseignements obligatoires

Bloc A

Administration suisse et comparée (le mardi)

Le système politique et administratif suisse	Raimund E. Germann, prof.	2
Administration publique comparée	Peter Knoepfel, prof.	2
Droit public	Pierre Louis Manfrini, prof.	2
Méthodes et techniques législatives	Joseph Voyame, prof.	2 été

Bloc B

Finances et management publics (le mercredi)

Gestion des ressources humaines	Frédéric Tapernoux, prof.	2
Gestion financière	Vacat	2 hiver
Gestion des politiques publiques	Dieter Freiburghaus, prof.	2
Finances publiques	Jean-Jacques Schwartz, prof.	2

Bloc C 1

Introduction à l'informatique et à l'analyse des données administratives

(le lundi)

Cours	Antonio Gualtierotti, prof.	3 hiver
Travaux pratiques	Antonio Gualtierotti, prof.	4 hiver

● Enseignements à option

Bloc C 2

Méthodes quantitatives, statistique, informatique (le lundi)

Antonio Gualtierotti, prof.	6 été
-----------------------------	-------

Bloc D 1

Gestion du social (le jeudi)

Pierre Gilliand, prof.	6 été
------------------------	-------

Bloc D 2

La gestion de l'environnement (le jeudi)

Peter Knoepfel, prof.	6 hiver
-----------------------	---------

Bloc E 1

Gestion communale (le vendredi)

Dieter Freiburghaus, prof. et Katia Horber-Papazian, prof. suppléant	6 été
--	-------

Bloc E 2

Administration internationale (le vendredi)

Nicolas Jéquier, prof.	6 hiver
------------------------	---------

Bloc F

L'intégration européenne et la Suisse (le jeudi)

Dieter Freiburghaus, prof.	6 été
----------------------------	-------

Répertoire alphabétique



des membres du corps enseignant

Répertoire alphabétique

<p>Aberson Michel Faculté des lettres Suppléant Section des sciences de l'antiquité BFSH 2 1015 Lausanne Chemin de la Montagne 70 1224 Chêne-Bougeries</p>	<p>Ansermet François Faculté de médecine Agrégé Service de psychiatrie de l'enfant et de l'adolescent Av. de la Chablière 5 1004 Lausanne 25 57 42 Av. de Morges 21 1004 Lausanne 24 11 14</p>
<p>Adam Jean-Michel Faculté des lettres Professeur ordinaire Section de français moderne et de littérature comparée BFSH 2 1015 Lausanne 692 45 32 Chemin du Levant 13 bis 1005 Lausanne. 312 11 31</p>	<p>Apothéloz Bernard Ecole des HEC Professeur ordinaire BFSH 1 1015 Lausanne 692 41 47 Route de Grandvaux 26 1096 Cully 799 30 07</p>
<p>Aguet Jean-Pierre Faculté des SSP Professeur honoraire Avenue de France 73 1004 Lausanne 37 69 95</p>	<p>Arbenz Kurt EPFL Professeur Département de mathématiques MA - Ecublens 693 25 81 ou 1015 Lausanne 27 32 01 Chemin du Devin 88 1012 Lausanne 36 61 03</p>
<p>Albera François Faculté des lettres Professeur ordinaire Section d'histoire de l'art BFSH 2 1015 Lausanne 692 45 42 Rue Général-Dufour 24 1204 Genève</p>	<p>Arditi Roger Faculté des sciences Privat-docent et agrégé Institut de zoologie et d'écologie animale Bâtiment de biologie 1015 Lausanne 692 24 61 Rue des Gares 9 1201 Genève 022/734 71 15</p>
<p>Alvarez Angel Faculté des lettres Agrégé Section d'espagnol BFSH 2 1015 Lausanne 692 45 04 Avenue de France 49 1004 Lausanne 36 39 80</p>	<p>Arlettaz Dominique Faculté des sciences Professeur assistant Institut de mathématiques Collège propédeutique 1015 Lausanne 692 20 46 Rue de Champ-Fleuri 16 1022 Chavannes-Renens 691 61 78</p>
<p>Amsler Marc-Henri Ecole des HEC Professeur ordinaire Institut de sciences actuarielles BFSH 1 1015 Lausanne 692 40 22 Avenue de Rochettaz 20 1009 Pully 28 80 80</p>	<p>Arslan Yener Faculté de médecine Maître assistant Institut de pharmacologie et de toxicologie Rue du Bugnon 27 49 27 00/27 32 1005 Lausanne (313 27 00 / 27 32) Avenue du Temple 13 1012 Lausanne 32 69 61</p>
<p>Amsler Samuel Faculté de théologie Professeur ordinaire Institut des sciences bibliques Bâtiment central 1015 Lausanne 692 44 82 Avenue de Rumine 68 1005 Lausanne 312 10 78</p>	<p>Artus Patrick Ecole des HEC Professeur invité BFSH 1 1015 Lausanne</p>
<p>Anderegg Angela Faculté de médecine Professeur associé Service de radiologie Clinique Cecil 1001 Lausanne 20 32 08/09 Chemin de l'Ecole 7 1036 Sullens 731 22 76</p>	

A

Assal Gilbert
 Faculté de médecine Professeur ordinaire
 à titre personnel
 Division spécialisée de neuropsychologie
 du Service de neurochirurgie du CHUV
 1011 Lausanne-CHUV 314 55 43
 Place Chauderon 36
 1003 Lausanne

Aubert Jacques
 Faculté des sciences Professeur honoraire
 Les Toises, Avenue de la Gare 1
 1095 Lutry 28 09 00

Aubert Jean Daniel
 Faculté des sciences Professeur associé
 Laboratoire des denrées alimentaires
 Les Croisettes
 1066 Epalinges 33 31 51
 Avenue du Casino 33
 1820 Montreux 963 73 06

Ayrton Stephen
 Faculté des sciences Professeur honoraire
 Cratoule F-30760
 Saint Julien de Peyrolas 003366821307

Bacchetta Philippe
 Ecole des HEC Suppléant
 Institut CREA BFSH 1 1015 Lausanne
 c/o ESADE Avda de Pedralbes 60-62
 E-08034 Barcelone

Bachmann Claude
 Faculté de médecine Professeur associé
 Laboratoire central de
 chimie clinique du CHUV 314 52 38
 1011 Lausanne-CHUV Fax 314 52 66
 Avenue du Temple 28 c
 1012 Lausanne 33 28 67

Bachmann Fédor
 Faculté de médecine Professeur ordinaire
 Laboratoire central
 d'hématologie du CHUV
 Division d'hématologie du Département
 de médecine interne du CHUV
 1011 Lausanne-CHUV 314 46 70
 Vice-recteur
 BRA 1015 Lausanne 692 42 37
 Chemin Praz-Mandry 20
 1052 Le Mont-sur-Lausanne 32 45 15

Badoux Héli
 Faculté des sciences Professeur honoraire
 Avenue de la Vallombreuse 43
 1004 Lausanne 36 76 51

Badoux Samuel
 Faculté des sciences Privat-docent
 1015 Lausanne
 Chemin des Morettes 8
 1260 Nyon 022/ 61 32 72

Bain Daniel
 Faculté des SSP Agrégé
 Institut de psychologie
 BFSH 2 1015 Lausanne 692 47 12
 Moulin-Roget 49
 1237 Avully 022/ 756 34 74

Baldereschi Alfonso
 EPFL Professeur titulaire
 Institut de physique appliquée
 PH-Ecublens 1015 Lausanne 693 44 45
 6, Langallerie 1003 Lausanne 23 52 91

Banon David
 Faculté de théologie Privat-docent
 Avenue Krieg 42
 1208 Genève

Barakat Walter Ibtissam
 Faculté de médecine Maître assistant
 Institut d'histologie et d'embryologie
 Rue du Bugnon 9 49 29 99 / 29 66
 1005 Lausanne (313 29 99 / 29 66)
 Monts-de-Lavaux 24
 1092 Belmont-sur-Lausanne 28 43 08

Baran Alexander
 Faculté des SSP Suppléant
 BFSH 2 1015 Lausanne
 Sentier des Communs 1
 1807 Blonay 943 45 47

Barrelet Laurent
 Faculté de médecine Privat-docent
 Praz-du-Perey
 1077 Servion 903 21 94

Bauchau Christian-Michel
 Faculté des sciences Agrégé
 Institut de minéralogie et de pétrographie
 BFSH 2 1015 Lausanne 692 48 65
 La Case, La Goille
 1074 Mollie-Margot 781 24 56

Baumann Pierre
 Faculté de médecine
 Privat-docent et agrégé
 Service de psychiatrie adulte A
 Hôpital de Cery 1008 Prilly 37 55 11
 Chemin des Mainnesses
 1302 Vufflens-la-Ville 701 10 59



Répertoire alphabétique

<p>Baumgartner Jean-Daniel Faculté de médecine Privat-docent Division des maladies infectieuses du Département de médecine interne du CHUV 1011 Lausanne-CHUV 314 53 77 Avenue de Valmont 20 1010 Lausanne 32 46 48</p> <p>Baumgartner Peter Oliver Faculté des sciences Professeur extraordinaire Institut de géologie et paléontologie BFSH 2 1015 Lausanne 692 48 52 Chemin de la Vulliette 13 1000 Lausanne 25 784 27 26</p> <p>Bavaud François Faculté des SSP Maître assistant Institut de mathématiques appliquées aux sciences sociales BFSH 2 1015 Lausanne</p> <p>Beaud Paul Faculté des SSP Professeur assistant Institut de sociologie des communications de masse BFSH 2 1015 Lausanne 692 46 71 Chemin de la Clergère 32 1009 Pully 29 86 32</p> <p>Belkoniene Abdelkader Faculté des sciences Maître assistant Institut d'informatique Collège propédeutique 1015 Lausanne 692 20 34 Promenade 10 2300 La Chaux-de-Fonds 039/ 23 48 74</p> <p>Benoît Willy EPFL Professeur Laboratoire de génie atomique 693 33 73/ PH - Ecublens 1015 Lausanne 74/75 Chemin Bel Orne 18 1008 Prilly 25 18 27</p> <p>Bérard Claude Faculté des lettres Professeur ordinaire Institut d'archéologie et d'histoire ancienne BFSH 2 1015 Lausanne 692 45 47 Doyen de la Faculté des lettres BFSH 2 1015 Lausanne 692 45 07 Chemin des Chantres 15 1025 Saint-Sulpice 69148 87</p>	<p>Berdoz Eric Ecole des HEC Professeur honoraire 3, route de Lutry 1073 Savigny 781 10 91</p> <p>Berger Denis Faculté de médecine Privat-docent et agrégé Service de chirurgie pédiatrique du CHUV 1011 Lausanne-CHUV 314 46 63/62 Route de Montblesson 37 1066 Epalinges 784 05 44</p> <p>Berger Jean-Pierre Faculté de médecine Privat-docent Hôpital du Samaritain 1800 Vevey 922 61 11 Bois-Roux 1803 Chardonne 922 92 67</p> <p>Berger René Faculté des lettres Professeur honoraire Avenue Tissot 16 23 05 71 1006 Lausanne Fax 41(0) 21 23 07 54</p> <p>Bergier Jacques Faculté des SSP Professeur honoraire Avenue d'Ouchy 76 1006 Lausanne 26 45 12</p> <p>Bergmann Alexander Ecole des HEC Professeur ordinaire BFSH 1 1015 Lausanne 692 41 41 Chemin de la Rosière 10 1012 Lausanne 29 88 63</p> <p>Bertelli Carlo Faculté des lettres Professeur ordinaire Section d'histoire de l'art BFSH 2 1015 Lausanne 692 45 44 Rue du Centre 50 1025 Saint-Sulpice 691 88 81</p> <p>Berthoud Anne-Claude Faculté des lettres Professeur extraordinaire Section de linguistique BFSH 2 1015 Lausanne 692 45 77 Chemin des Creuses 9 2114 Fleurier 038/61 38 86</p> <p>Berthoud Gérald Faculté des SSP Professeur ordinaire Institut d'anthropologie et de sociologie BFSH 2 1015 Lausanne 692 47 00 Avenue de Miremont 28 1206 Genève 022/47 78 89</p>
--	--

B

Programme des cours 1990/91

<p>Berthoud Samuel Faculté des SSP Privat-docent et agrégé Institut de psychologie BFSH 2 1015 Lausanne 692 47 27 Avenue de Beaulieu 41 1004 Lausanne 37 53 69</p>	<p>Billotte Denis Faculté des lettres Suppléant Section de français médiéval BFSH 2 1015 Lausanne 23 Route du Lac 1026 Denges 803 16 36</p>
<p>Beseghir Kamel P. Faculté de médecine Privat-docent SERONO 2, ch. des Mines 1202 Genève 022/738 80 00 Chemin du Prieuré 8 1009 Pully 29 56 76</p>	<p>Biollaz Jérôme Faculté de médecine Privat-docent et agrégé Division de pharmacologie clinique du Département de médecine interne du CHUV 1011 Lausanne-CHUV 314 47 54 Chemin des Ormeaux 30 1066 Epalinges 32 77 66</p>
<p>Besson Augustin Faculté de médecine Privat-docent et agrégé Terreaux 20 1003 Lausanne 311 23 45 Avenue Vinet 29 1004 Lausanne 37 45 71</p>	<p>Birnbaum Pierre Faculté des SSP Professeur invité BFSH 2 1015 Lausanne Rue Corvisart 50 F 75013 Paris</p>
<p>Bettschart Walter Faculté de médecine Professeur ordinaire Service de psychiatrie de l'enfant et de l'adolescent Avenue de la Chablière 5 1004 Lausanne 25 57 42 Chemin Casard 1 1023 Crissier 634 03 33</p>	<p>Bischof Delaloye Angelika Faculté de médecine Privat-docent et agrégée Division autonome de médecine nucléaire du CHUV 1011 Lausanne-CHUV 314 42 48 Route de Converney 52 1093 La Conversion 39 33 84</p>
<p>Biaudet Jean-Charles Facultés des lettres et des SSP Professeur honoraire La Folie 1605 Chexbres 946 15 25</p>	<p>Blanc Bernard Faculté des sciences Professeur associé Institut de biologie et de physiologie végétales Bâtiment de biologie 1015 Lausanne 692 29 17 Chemin de Champagne 18 1025 Saint-Sulpice 691 45 15</p>
<p>Biéler André Faculté de théologie Professeur honoraire 1261 Trélex 022/69 11 93</p>	<p>Blanc Charles Faculté des sciences Professeur honoraire Chemin Montolivet 28 1006 Lausanne 26 42 72</p>
<p>Bigar Francis Faculté de médecine Professeur associé Service d'ophtalmologie, Hôpital ophtalmique Avenue de France 15 1004 Lausanne 25 02 11 Bld de la Forêt 34 1012 Pully 28 29 56</p>	<p>Blanc Georgette Faculté des lettres. Ecole de français moderne Lectrice BFSH 2 1015 Lausanne 692 45 21 Chemin de Corjon 11 1020 Renens 634 44 85</p>
<p>Bille Jacques Faculté de médecine Privat-docent et agrégé Institut de microbiologie du CHUV Rue du Bugnon 44 1011 Lausanne-CHUV 314 53 53 Pré au Seigneur 4 1066 Epalinges 784 29 06</p>	

B

Blanc Olivier Ecole des HEC Professeur ordinaire Département d'économétrie et d'économie politique BFSH 1 1015 Lausanne 692 40 35 Doyen de l'Ecole des HEC BFSH 1 1015 Lausanne 692 40 29 Le Rosey 1041 Dommartin 881 41 77	Boillat Marcel-André Faculté de médecine Professeur associé Institut de médecine et d'hygiène du travail Rue du Bugnon 19 1005 Lausanne 49 21 21 (313 21 21) Chemin des Communailles 1055 Froideville 881 35 01
Blaser Klauspeter Faculté de théologie Professeur ordinaire BFSH 2 1015 Lausanne 692 44 85 Hangweg 8 3076 Worb 031/ 839 60 89	Boinnard Yolande Faculté de théologie Agrégée BFSH2 1015 Lausanne 692 44 89 Chemin des Fauconnières 14 1012 Lausanne
Blum André L. Faculté de médecine Professeur ordinaire Division de gastro-entérologie du Département de médecine interne du CHUV 1011 Lausanne-CHUV 314 46 87 Chemin de la Bruyère 39 1012 Pully 28 74 50	Bonard Emile Faculté de médecine Professeur honoraire Grand' Rue 19 1315 La Sarraz 866 75 66
Bodart François Ecole des HEC Professeur invité BFSH 1 1015 Lausanne Avenue des Fougères 27 B-5100 Jambes	Bonifas Valentin Faculté de médecine Professeur honoraire 1189 Saubraz 828 51 70
Bodenhausen Geoffrey Faculté des sciences Professeur associé Institut de chimie organique Rue de la Barre 2 1005 Lausanne 44 42 75 Chemin des Roches 11 1009 Pully 28 46 91	Bonnard Pierre Faculté de théologie Professeur honoraire Avenue Davel 7 1004 Lausanne 37 89 37
Boéchat Jacques Faculté des sciences Professeur ordinaire Institut de mathématiques Collège propédeutique 1015 Lausanne 692 20 51 Avenue de Blonay 22 1800 Vevey 54 25 39	Bonzon Pierre Ecole des HEC Professeur ordinaire BFSH 1 1015 Lausanne 692 41 15 Jordils 71 1400 Yverdon-les-Bains 024/ 21 11 42
Boemle Max Ecole des HEC Professeur extraordinaire BFSH 1 1015 Lausanne 692 40 07 Bärenmattweg 1 3052 Zollikofen 031/57 17 01	Bonzon Sylvie Faculté des lettres Agrégée Section de philosophie BFSH 2 1015 Lausanne 692 45 67 Escaliers-du-Marché 17 1003 Lausanne 23 79 02
Bogousslavsky Julien Faculté de médecine Privat-docent et agrégé Service de neurologie du CHUV 1011 Lausanne-CHUV 314 49 15 Chemin de la Pierraz 27 Fax 314 49 14 1066 Epalinges 784 07 08	Borel Georges-Antoine Faculté de médecine Privat-docent Boulevard de Grancy 7 1006 Lausanne 26 82 82 Chemin de la Fauvette 88 1012 Lausanne 32 23 22
	Borel Jean-Pierre EPFL Professeur Institut de physique expérimentale PH-Ecublens 1015 Lausanne 693 33 21/20 Avenue des Désertes 30 1009 Pully 29 59 22

B

Programme des cours 1990/91

Borel Marie-Jeanne
 Faculté des lettres Professeur ordinaire
 Section de philosophie
 BFSH 2 1015 Lausanne 692 45 69
 Rue de la Main 12
 2000 Neuchâtel 038/25 07 78

Borschberg Edwin
 Ecole des HEC Professeur honoraire
 En Porta 1807 Blonay 943 27 62

Bossard Maurice
 Faculté des lettres Professeur honoraire
 Avenue de l'Esplanade 14
 1012 Lausanne 32 10 60
 (dès novembre 90 652 10 60)

Bossart Hans
 Faculté de médecine Professeur ordinaire
 Département d'obstétrique et de
 gynécologie du CHUV Maternité
 1011 Lausanne-CHUV 314 25 10
 Le Verger Chemin du Polny
 1066 Epalinges 33 23 46

Bouloc Bernard
 Faculté de droit Professeur invité
 Institut de droit français
 BFSH 1 1015 Lausanne 692 40 79

Boumghar Mohamed
 Faculté de médecine Privat-docent et
 agrégé
 Service de chirurgie du CHUV
 1011 Lausanne-CHUV 314 46 23
 Chemin de Beau-Val 5
 1012 Lausanne 33 36 32

Bourqui Michel
 Ecole des HEC Suppléant
 BFSH 1 1015 Lausanne
 La Croix Viornée
 F 77510 Verdolot

Bovey René
 Faculté des sciences. Ecole de pharmacie
 Professeur honoraire
 Chemin de Trembley 27
 1197 Prangins 022/61 40 16

Brack Jean
 Ecole des HEC Professeur honoraire
 Chemin de la Vuachère 47
 1012 Lausanne 28 95 45



Brandt Conception
 Faculté de médecine Agrégée
 Institut de médecine légale
 Rue du Bugnon 21
 1005 Lausanne 49 21 67 (313 21 67)
 Avenue de Chailly 73 A
 1012 Lausanne 29 45 38

Bridel Claude
 Faculté de théologie Professeur honoraire
 Avenue du Château 22
 1008 Prilly 634 57 32

Bridel Laurent
 Faculté des lettres et Faculté des SSP
 Professeur ordinaire
 Institut de géographie 692 47 35/
 BFSH 2 1015 Lausanne 692 45 64
 1602 La Croix-sur-Lutry 39 55 28

Bridel Pascal
 Faculté de droit Professeur ordinaire
 BFSH 1 1015 Lausanne 692 40 66
 Chemin Paradou
 1291 Commugny 022/776 56 69

Bringhen Jean-Pierre
 Ecole des HEC Suppléant
 BFSH 1 1015 Lausanne
 Rte Cantonale 32
 3930 Viège

Bron Claude
 Faculté de médecine Professeur ordinaire
 Institut de biochimie
 Chemin des Boveresses
 1066 Epalinges 33 30 66/67
 Rue de l'Aurore 2
 1005 Lausanne 23 65 52

Bronkhorst Johannes
 Faculté des lettres Professeur ordinaire
 Section de langues et civilisations
 orientales
 BFSH 2 1015 Lausanne 692 45 78
 Chemin Crêt-de-Plan 150
 1093 La Conversion sur Lutry 39 30 84

Brüesch Peter
 EPFL Professeur titulaire
 Département de physique
 DP - Ecublens
 1015 Lausanne 056/ 84 81 45
 Rainstrasse 28
 5415 Nussbaumen

Brunisholz Georges Faculté des sciences Professeur honoraire Chemin de Rovéréaz 34 C 1012 Lausanne 32 50 14	Burckhardt Peter Faculté de médecine Professeur ordinaire Département de médecine interne du CHUV 1011 Lausanne-CHUV 314 47 07 Chemin de Carvalho 3 1009 Pully 28 48 83
Brunner Hans-R. Faculté de médecine Professeur ordinaire Division d'hypertension du Département de médecine interne du CHUV 1011 Lausanne-CHUV 314 57 25 Avenue de Belmont 1 1009 Pully 28 40 54	Burckhardt Ruth Faculté des SSP Privat-docent et agrégée Institut de psychologie BFSH 2 1015 Lausanne 692 46 78 Avenue du Château 20 1020 Renens 634 31 33
Buchegger Franz Faculté de médecine Privat-docent Institut de biochimie Chemin des Boveresses 1066 Epalinges 33 30 66/67 Grand Rue 1605 Chexbres	Burger Maya Faculté des lettres Privat-docent Section de langues et civilisations orientales BFSH 2 1015 Lausanne 692 46 95 Rue du Maupas 57 1004 Lausanne 38 36 47
Bucher Otto Faculté de médecine Professeur honoraire Chemin du Trabandan 3 1006 Lausanne 23 68 28	Burlet Oscar Faculté des sciences Professeur ordinaire Institut de mathématiques Collège propédeutique 1015 Lausanne 692 20 49 Les Mésanges 1055 Froideville 881 23 74
Buchmann Michel Faculté des sciences. Ecole de pharmacie Agrégé Institut d'analyse pharmaceutique Place du Château 3 1005 Lausanne 44 32 81 Grand-Rue 14 037/52 23 03 1680 Romont ou 52 32 76	Burner Marcel Faculté de médecine Professeur honoraire La Petite Girarde 1066 Epalinges 32 57 67
Buchser Eric Faculté de médecine Agrégé Hôpital de zone de Morges 1110 Morges 804 23 04 Crêt-Mouton 1603 Grandvaux 799 22 19	Burnier Michel Faculté de médecine Privat-docent Division d'hypertension du Département de médecine interne du CHUV 1011 Lausanne-CHUV 314 57 21/25 "La Réserve" 1605 Chexbres 946 31 21
Buffat Malek Faculté de droit Maître assistant BFSH 1 1015 Lausanne 1418 Vuarrens	Burri Marcel Faculté des sciences Professeur honoraire Le Chatel 1880 Bex 025/63 11 46
Bünzli Jean-Claude Faculté des sciences Professeur ordinaire Institut de chimie minérale et analytique Place du Château 3 1005 Lausanne 44 32 56 Doyen de la Faculté des sciences Collège propédeutique 1015 Lausanne 692 20 27 Chemin du Bochet 41 Résidence " Les Feuillus " 1032 Romanel-sur-Lausanne 36 38 74	Buser Peter EPFL Professeur Département de mathématiques MA-Ecublens 1015 Lausanne 693 42 21/35 Chemin du Liset 9 1026 Echandens 701 44 56

Programme des cours 1990/91

<p>Busino Giovanni Faculté des SSP Professeur ordinaire Institut d'anthropologie et de sociologie BFSH 2 1015 Lausanne 692 47 01 Avenue A. Mirany 3 022/ 48 13 30 1225 Chêne-Bourg ou 48 78 68</p>	<p>Campiche Roland Faculté de théologie Professeur associé Institut d'éthique sociale de la FEPS Rue des Terreaux 10 1003 Lausanne 23 64 65 Devin 69 1012 Lausanne 32 48 47/40 65</p>
<p>Buttet Jean EPFL Professeur Institut de physique expérimentale PH - Ecublens 1015 Lausanne 693 33 23/20 Chemin de Guergoulaz 10 1162 Saint-Prex 806 18 19</p>	<p>Candardjis Georges Faculté de médecine Professeur honoraire Chemin des Colombaires 12 bis 1096 Cully 799 32 32</p>
<p>Cairoli Renzo EPFL Professeur Département de mathématiques MA - Ecublens 1015 Lausanne 693 25 51 Rue de Champ-Fleuri 8 1022 Chavannes 691 71 42</p>	<p>Caprè Raymond Faculté des lettres. Ecole de français moderne Lecteur BFSH 2 1015 Lausanne 692 45 21 Chemin de Boston 13 1004 Lausanne 24 64 78</p>
<p>Calame André Faculté de médecine Professeur ordinaire Division de néonatalogie du Service de pédiatrie du CHUV 1011 Lausanne-CHUV 314 25 44/45 La Gottetaz 72 1012 Lausanne 312 27 92</p>	<p>Cardis Fernand Faculté de médecine Professeur honoraire Avenue des Mousquines 38 1005 Lausanne 28 35 11</p>
<p>Calame Claude Faculté des lettres Professeur ordinaire Section des sciences de l'antiquité BFSH 2 1015 Lausanne 692 45 56 Boulevard de Grancy 20 1006 Lausanne 617 33 96</p>	<p>Carle Michel Ecole des HEC Professeur ordinaire BFSH 1 1015 Lausanne 692 40 24 Rue du Ranelagh 87 F-75016 Paris</p>
<p>Calanca Aldo Faculté de médecine Agrégé Service de psychiatrie adulte A Hôpital de Cery 1008 Prilly 37 55 11 Chemin des Combes 16 1009 Pully 29 93 80</p>	<p>Caron Jean-Claude Faculté de médecine Agrégé CNA Av. de la Gare 19 1001 Lausanne 317 01 11 Avenue C.-F. Ramuz 94 1009 Pully 29 92 91</p>
<p>Campiche Michel Faculté de médecine Professeur associé Institut de pathologie Rue du Bugnon 25 49 22 43 1011 Lausanne-CHUV (313 22 43) Chemin de Fénix 33 1095 Lutry 39 22 21</p>	<p>Caron Michèle Chargée de cours Université de Fribourg Faculté des sciences Institut de géologie et paléontologie BFSH 2 1015 Lausanne 037/ 82 63 82 Grangette 18 1752 Villars sur Glâne 037/24 71 39</p>
<p>Campiche Roger Faculté de médecine Professeur associé Service de neurochirurgie du CHUV 1011 Lausanne-CHUV 314 46 00 Avenue de Florimont 6a 1006 Lausanne 23 71 61</p>	<p>Carrel Stephan Faculté des sciences - Ecole de Pharmacie Privat-docent Place du Château 3 1005 Lausanne 44 32 81 Chemin Ressay 7 1806 Saint-Légier 943 21 51</p>



Carrupt Pierre-Alain Faculté des sciences. Ecole de pharmacie Maître assistant Institut de chimie thérapeutique Place du Château 3 1005 Lausanne 44 42 73 La Tamarissière 1041 Bottens 881 23 79	Chapellier Dominique Faculté des sciences Privat-docent et suppléante Institut de géophysique BFSH 2 1015 Lausanne 692 48 86 Rue de la Barre 11 1005 Lausanne 23 43 68
Castelnuovo Enrico Faculté des lettres Professeur honoraire Via Cavour 24 I-10123 Turin	Chapuis Germain Faculté de médecine Professeur ordinaire Service de chirurgie du CHUV 1011 Lausanne-CHUV 314 46 31 Avenue Rambert 20 1005 Lausanne 28 21 57
Catsicas Stefano Faculté des sciences Maître assistant Institut de biologie animale Bâtiment de biologie 1015 Lausanne 692 25 03	Chapuis Gervais Faculté des sciences Professeur associé Institut de cristallographie Bâtiment des sciences physiques 1015 Lausanne 692 23 50 Chemin des Mésanges 7 1012 Lausanne 28 28 68
Caussignac Philippe EPFL Chargé de cours Département de mathématiques DMA - Ecublens 1015 Lausanne 47 25 78	Charollais Etienne Faculté des sciences. Ecole de pharmacie Professeur associé Place du Château 3 1005 Lausanne 44 32 81 Place du Premier-Août 1 1212 Grand-Lancy 022/794 01 62
Cavin Pierre Faculté de droit Professeur honoraire Chemin des Osches 19 1009 Pully 28 86 34	Chatelain André EPFL Professeur Institut de physique expérimentale PH-Ecublens 1015 Lausanne 693 33 22/20 Le Château 1162 St-Prex 806 19 47
Cerottini Jean-Charles Faculté de médecine Professeur ordinaire à titre personnel Institut Ludwig de recherches sur le cancer Chemin des Boveresses 1066 Epalinges 33 62 75 Avenue du Léman 12 1025 Saint-Sulpice 691 49 20	Chatterji Srishthi-D EPFL Professeur Département de mathématiques MA - Ecublens 1015 Lausanne 693 25 52/ 50 Villa Sonnenberg 24, ch. de Contigny 1007 Lausanne 26 55 09
Chancerel Jean-Louis Faculté des lettres Suppléant Section d'informatique BFSH 2 1015 Lausanne 692 45 73 Chemin du Jura 42 1373 Chavornay	Chaudet François Ecole des HEC Professeur extraordinaire BFSH 1 1015 Lausanne 692 41 23 Benjamin-Constant 2 1002 Lausanne 312 78 54
Chanson Alain Faculté des sciences Suppléant Institut de biologie et de physiologie végétales Bâtiment de biologie 1015 Lausanne 692 24 17 Rte des Chavannes 7 1304 Cossonay-Ville 861 34 56	Cherix Daniel Faculté des sciences Suppléant Musée cantonal de zoologie Place de la Riponne 6 1005 Lausanne 312 83 36 Manoir Vignette 1407 Donneloye 861 34 56



Programme des cours 1990/91

<p>Cherix Pierre Faculté de théologie Privat-docent BFSH 2 1015 Lausanne Rue du Marché 6 1880 Bex</p>	<p>Clémenton Heinz Faculté des sciences Professeur ordinaire Institut de botanique systématique et de géobotanique Bâtiment de biologie 1015 Lausanne 692 25 13/15 Chemin du Milieu 10 1052 Le Mont-sur-Lausanne 32 70 58</p>
<p>Cherkaoui Mohammed Faculté des SSP Professeur ordinaire Institut d'anthropologie et de sociologie BFSH 2 1015 Lausanne 692 46 96 Rue du Midi 10 1003 Lausanne</p>	<p>Clément François Faculté de médecine Privat-docent et agrégé Division d'hématologie du Département de médecine interne du CHUV 1011 Lausanne-CHUV 314 46 73 Avenue du Léman 39 1005 Lausanne 28 12 57</p>
<p>Cherpillod Yvan Faculté de droit Professeur extraordinaire BFSH 1 1015 Lausanne Chemin des Mouettes 6 1028 Préverenges</p>	<p>Collet Gérard Faculté des sciences Professeur associé Institut de biologie et de physiologie végétales Bâtiment de biologie 1015 Lausanne 692 24 17 Rue de Lausanne 34 1110 Morges 801 47 91</p>
<p>Chiolero René Faculté de médecine Privat-docent et agrégé Service d'anesthésiologie du CHUV 1011 Lausanne-CHUV 314 45 81 Rue des Alpes 7 1030 Bussigny 701 16 27</p>	<p>Colombini Jean-Luc Faculté de droit Maître assistant BFSH 1 1015 Lausanne 312 44 46 Chemin de la Culturaz 48 1095 Lutry</p>
<p>Chopard René Faculté de droit Suppléant BFSH 1 1015 Lausanne 692 41 66 Avenue d'Echallens 8 1004 Lausanne 24 42 51</p>	<p>Combet-Galland Corina Faculté de théologie Professeur invité BFSH 2 1015 Lausanne Rue de Rivoli 28 75004 Paris</p>
<p>Choquard Philippe EPFL Professeur Institut de physique théorique PH-Ecublens 1015 Lausanne 693 34 11/15 Avenue des Tilleuls 8 1006 Lausanne 27 94 11</p>	<p>Conod Philippe Faculté de droit Maître assistant BFSH 1 1015 Lausanne Crêt-aux-Moines 17 1422 Grandson</p>
<p>Christoff Daniel Faculté des lettres Professeur honoraire Chemin des Fleurettes 11 1007 Lausanne 26 68 00</p>	<p>Conzelmann Andreas Faculté de médecine Privat-docent Institut de biochimie Chemin des Boveresses 1066 Epalinges 33 30 66/67 Rte du Burennoz 19 1092 Belmont s/Lausanne 28 34 88</p>
<p>Chuard Philippe Ecole des HEC Professeur honoraire Avenue de Lavaux 93 1009 Pully 28 75 12</p>	
<p>Clarke Peter Faculté de médecine Privat-docent et suppléant Institut d'anatomie Rue du Bugnon 9 49 29 00/28 75 1005 Lausanne (313 29 00 / 28 75) Chemin des Matines 12 1007 Lausanne 26 29 18</p>	



Coquoz Raphaël Faculté de droit Maître assistant Institut de police scientifique et de criminologie Place du Château 3 1005 Lausanne 44 32 34 Ch. de Praz-Séchaud 22 1010 Lausanne	Cosinschi-Meunier Micheline Faculté des lettres Agrégée Institut de géographie BFSH 2 1015 Lausanne 692 45 57 Route de la Plaine 40 1022 Chavannes-près-Renens 691 55 85
Corajoud Geneviève Faculté des SSP Professeur ordinaire Institut des sciences sociales et pédagogiques BFSH 2 1015 Lausanne 692 46 65 Avenue Fraisse 14 1006 Lausanne 617 34 90	Costa José Faculté de médecine Professeur ordinaire Institut de pathologie Rue du Bugnon 25 49 22 25 1011 Lausanne-CHUV (313 22 25) "La Romma" 1180 Bugnauz s/Rolle 825 44 33
Coray Giovanni EPFL Professeur Laboratoire d'informatique théorique LITH-Ecublens 1015 Lausanne 693 25 72/95 Chemin de la Cocarde 22 1024 Ecublens 691 85 70	Cousin Jean-Louis Faculté de théologie Professeur invité BFSH 2 1015 Lausanne Rue Saint-Germain 3 F 89000 Auxerre
Cordonier Noël Faculté des lettres Maître assistant Section de français moderne et de littérature comparée BFSH 2 1015 Lausanne 692 45 26 Route de la Plaine 40 34 88 65 1022 Chavannes-Renens (691 87 45)	Crisanti Andrea Faculté des sciences Suppléant Institut de physique théorique Bâtiment des sciences physiques 1015 Lausanne 692 23 90 Ch. Chiesaz 5 1024 Ecublens 691 78 27
Cordonier-Zufferey Denise Faculté des lettres. Ecole de français moderne Lectrice BFSH 2 1015 Lausanne 692 45 22 Route de la Plaine 40 34 88 65 1022 Chavannes (691 87 45)	Cuendet Jean-François Faculté de médecine Professeur honoraire Avenue de Rumine 31 1005 Lausanne 22 31 81 Chemin des Combes 1 1009 Pully 28 91 22
Corradin Giampietro Faculté de médecine Agrégé Institut de biochimie Chemin des Boveresses 1066 Epalinges 33 30 66/67 Chemin de Praz-Dom-Nicod 12 1000 Lausanne 26 784 14 24	Da Cunha Antonio Faculté des lettres Maître assistant Institut de géographie BFSH 2 1015 Lausanne 692 45 58 Chemin de Montchoisi 27 1006 Lausanne 25 56 65
Corradin Sally Faculté de médecine Suppléante Institut de biochimie Chemin des Boveresses 1066 Epalinges 33 30 66/67 Chemin de Praz-Dom-Nicod 12 1000 Lausanne 26 784 14 24	Dahn Hans Faculté des sciences Professeur honoraire Chemin Pernessy 4 1052 Le Mont-sur-Lausanne 32 84 52
	Danthine Jean-Pierre Ecole des HEC Professeur ordinaire Département d'économétrie et d'économie politique BFSH 1 1015 Lausanne 692 40 50 Vice-recteur BRA 1015 Lausanne 692 42 41 Route du Signal 30 1018 Lausanne 20 08 93

Programme des cours 1990/91

Darioli Roger Faculté de médecine Agrégé Policlinique médicale Rue César-Roux 19 1005 Lausanne 20 34 41 Chemin des Fleurs 5 1007 Lausanne 26 37 41	de Ribaupierre Yves Faculté de médecine Agrégé Institut de physiologie Rue du Bugnon 7 49 28 00 / 28 20 1005 Lausanne (313 28 00 / 28 20) Les Epinettes 1261 Givrins 022/69 25 59
Dauwalder Jean-Pierre Faculté des SSP Professeur associé Institut de psychologie BFSH 2 1015 Lausanne 692 46 76 Chemin du Coteau 15 1009 Pully 28 82 75	De Saussure Thierry Faculté de théologie Professeur associé BFSH2 1015 Lausanne 692 44 73 Rampe de la Treille 3 1204 Genève 022/21 18 40
De Coulon Frédéric EPFL Professeur Laboratoire de traitement des signaux PH - Ecublens 1015 Lausanne 693 26 57/24 Chemin du Couchant 18 1007 Lausanne 24 85 64	de Senarclens Pierre Faculté des SSP Professeur ordinaire Institut de recherches interdisciplinaires BFSH 2 1015 Lausanne 692 47 50 Chemin des Troiselles 7 1294 Genthod 022/774 19 31
De Crousaz Gérard Faculté de médecine Professeur associé Avenue du Léman 30 1005 Lausanne 28 40 11 Chemin du Val-d'Or 1 1009 Pully 28 40 30	De Siebenthal Jean Faculté des sciences Professeur honoraire Chemin de Grand-Vennes 25 1010 Lausanne 32 02 47
De Grandi Pierre Faculté de médecine Professeur ordinaire Service de gynécologie du Département d'obstétrique et de gynécologie du CHUV 1011 Lausanne-CHUV 314 25 30 Chemin des Embruns 10 1028 Préverenges 801 31 05	de Tribolet Nicolas Faculté de médecine Professeur ordinaire Service de neurochirurgie du CHUV 1011 Lausanne-CHUV 314 46 02 Chemin de Carvalho 3 1009 Pully 28 61 64
de Murali André Faculté des lettres Professeur associé Section de philosophie BFSH 2 1015 Lausanne 692 45 67 1125 Monnaz-sur-Morges 802 12 91	de Werra Pierre Faculté de médecine Privat-docent Service de médecine Hôpital de Sion 1950 Sion 027/21 11 71 Rue de Gravelone 78 1950 Sion 027/23 15 56
De Rham Georges Faculté des sciences Professeur honoraire Avenue des Bergières 7 1004 Lausanne 37 19 74	Delaerétaz Françoise Faculté de médecine Privat-docent et agrégée Institut de pathologie Rue du Bugnon 25 49 22 54 1011 Lausanne-CHUV (313 22 54) Avenue de Milan 24 1007 Lausanne 27 76 56
de Ribaupierre François Faculté de médecine Professeur ordinaire Institut de physiologie Rue du Bugnon 7 49 28 00 / 28 19 1005 Lausanne (313 28 00 / 28 19) Montblesson 1000 Lausanne 27 32 19 16	Delaeretz Jean Faculté de médecine Professeur honoraire Avenue de la Harpe 1 1007 Lausanne 27 93 46 Chemin de l'Eglise 9 1066 Epalinges 32 32 55

D

<p>Delaloye Bernard Faculté de médecine Professeur associé Division autonome de médecine nucléaire du CHUV 1011 Lausanne-CHUV 314 42 46 Route de Converney 52 1093 La Conversion 39 33 84</p> <p>Delaly Darius Faculté de médecine Professeur honoraire Avenue de Valmont 18 1010 Lausanne 32 81 80</p> <p>Delay Philippe Ecole des HEC Professeur extraordinaire BFSH 1 1015 Lausanne 692 40 07 Colombaires 52 (799 34 54) 1096 Cully 799 25 68</p> <p>Delessert André Faculté des sciences Professeur honoraire En Bugnon 1077 Servion 903 19 20</p> <p>Deller Maurice Faculté de médecine Professeur honoraire Av. de Montbenon 2 1003 Lausanne 312 89 33 1074 Mollie-Margot 781 11 33</p> <p>Deonna Thierry Faculté de médecine Professeur associé Service de pédiatrie du CHUV 1011 Lausanne-CHUV 314 46 52 Rte des Beillans 21 1254 Jussy 022/759 12 25</p> <p>Derighetti Antoine Faculté des sciences Professeur ordinaire Institut de mathématiques Collège propédeutique 1015 Lausanne 692 20 52 Chemin de Fontanettaz 23 1009 Lausanne 29 54 01</p> <p>Derrida Fernand Faculté de droit Professeur invité Institut de droit français BFSH 1 1015 Lausanne 692 40 79</p> <p>Desbaillets Pierre Faculté de médecine Professeur honoraire Avenue de la Gare 10 1003 Lausanne 23 03 36 Crêt-Bochat 1094 Paudex 39 23 36</p>	<p>Deschamps Jean-Claude Faculté des SSP Professeur ordinaire Institut des sciences sociales et pédagogiques BFSH 2 1015 Lausanne 692 46 82 Rue de la Gabelle 28 1227 Carouge 022/42 22 16</p> <p>Descloix Jean EPFL Professeur Département de mathématiques MA-Ecublens 1015 Lausanne 693 25 71/55 Chemin de la Pierraz 15 1066 Epalinges 784 24 86</p> <p>Descoedres François EPFL Professeur Institut des sols, roches et fondations/Lab. de mécanique des roches GC-Ecublens 1015 Lausanne 693 23 21/15 1049 Sullens 731 18 25</p> <p>Despland Paul-André Faculté de médecine Professeur associé Centre EEG - EMG et de Diagnostic neurophysiologique Service de neurologie du CHUV 1011 Lausanne-CHUV 314 41 01 Avenue de l'Eglise-Anglaise 4 1006 Lausanne 26 73 61</p> <p>Dessemontet François Faculté de droit Professeur ordinaire Institut de recherches sur le droit de la responsabilité civile et des assurances BFSH 1 1015 Lausanne 692 40 78 Chemin des Fleurettes 21 1007 Lausanne 27 37 21</p> <p>Diezi Jacques Faculté de médecine Professeur ordinaire Institut de pharmacologie Rue du Bugnon 27 49 27 00 / 27 25 1005 Lausanne (313 27 00 / 27 25) Chemin de Ponfilet 89 1093 La Conversion 39 27 26</p> <p>Diggelmann Heidi Faculté de médecine Professeur associé ISREC Chemin des Boveresses 1066 Epalinges 33 30 61 Avenue de Valmont 14 1010 Lausanne 33 22 17</p>
---	--



Ditesheim Pierre-Jean

Faculté de médecine Agrégé
Service de gynécologie et d'obstétrique
Hôpital de Zone de Nyon
1260 Nyon 022/61 61 61
Chemin des Hauts 2
1299 Crans-près-Céligny 022/61 55 00

Djalili Mohammad-Reza

Faculté des SSP Professeur invité
BFSH2 1015 Lausanne
Chemin des Coudriers 46
1209 Genève

Dolivo Michel

Faculté de médecine Professeur honoraire
Laboratoire de neurochimie
Service de pédiatrie
1011 Lausanne-CHUV 314 25 79
Chemin de Praz Berthoud
1010 Lausanne

Dörfl Josef

Faculté de médecine Professeur associé
Institut d'anatomie
Rue du Bugnon 9 49 29 00 / 28 90
1005 Lausanne (313 29 00 / 28 90)
Chemin de la Cerisaie 5
1022 Chavannes 34 74 61

Dragon Vasile

Faculté de médecine Professeur honoraire
Avenue du Temple 25 32 08 12
1012 Lausanne (652 08 12)

Droz Bernard

Faculté de médecine Professeur ordinaire
Institut d'histologie et d'embryologie
Rue du Bugnon 9 49 29 99 / 29 74
1005 Lausanne (313 29 99 / 29 74)
Chemin de Beau-Soleil 1
1012 Pully 28 52 27

Droz Rémy

Faculté des SSP Professeur ordinaire
Institut de psychologie
BFSH 2 1015 Lausanne 692 47 26
Doyen de la Faculté des SSP
BFSH 2 1015 Lausanne 692 46 60
Les Courbes
1182 Gilly 824 16 16

Dubey André

Ecole des HEC Professeur ordinaire
Institut de sciences actuarielles
BFSH 1 1015 Lausanne
Buggstrasse 32
8942 Oberrieden

Dubochet Jacques

Faculté des sciences Professeur ordinaire
Laboratoire d'analyse ultrastructurale
Bâtiment de biologie
1015 Lausanne 692 24 75
Chemin des Vaugues 8
1110 Morges 801 03 49

Dubois Alain

Faculté des lettres Professeur ordinaire
Section d'histoire
BFSH 2 1015 Lausanne 692 46 00
Avenue des Tilleuls 8
1006 Lausanne 617 44 21

Duc Jean-Louis

Faculté de droit Professeur ordinaire
Institut de recherches sur le droit de la
responsabilité civile et des assurances
BFSH 1 1015 Lausanne 692 40 70
1042 Assens 881 43 63
Fax 881 36 59

Ducrey Nicolas

Faculté de médecine Privat-docent et
agrégé Service d'ophtalmologie,
Hôpital ophtalmique
Avenue de France 17
1004 Lausanne 25 02 11
Avenue de Lavaux 354
1095 Lutry 39 46 53

Ducrey Pierre

Faculté des lettres Professeur ordinaire
Institut d'archéologie et d'histoire
ancienne
BFSH 2 1015 Lausanne 692 45 45
Recteur de l'Université
BRA 1015 Lausanne 692 42 50
Chemin du Caudoz 52
1009 Pully 29 63 19

Dufour Henri

Faculté de médecine Professeur ordinaire
Département de psychiatrie adulte
Hôpital de Cery
1008 Prilly 37 55 11/57 88
"Les Cèdres" Rte de Cery
1008 Prilly 37 21 15

Dumont Jacqueline

Faculté des lettres Agrégée
Section d'allemand
BFSH 2 1015 Lausanne 692 45 88
Avenue Général Guisan 21
1009 Pully



Répertoire alphabétique

<p>Dupont Jean-Blaise Faculté des SSP Professeur ordinaire Institut de psychologie BFSH 2 1015 Lausanne 692 46 87 Chemin de la Cressire 5 A 1814 La Tour de Peilz 944 64 42</p> <p>Duruz Nicolas Faculté des SSP Professeur extraordinaire Institut de psychologie BFSH 2 1015 Lausanne 692 46 86 Chemin de la Valleyre 23 1052 Le Mont-sur-Lausanne 652 07 87</p> <p>Dutoit Bernard Faculté de droit Professeur ordinaire Centre universitaire de droit comparé BFSH 1 1015 Lausanne 692 40 94 Sentier de Bellevue 1603 Grandvaux 799 26 27</p> <p>Dutoit Michel Faculté de médecine Privat-docent et agrégé Service d'orthopédie et de traumatologie de l'appareil moteur 1011 Lausanne - CHUV 314 49 87 Chemin de la Rueyre 41 1008 Jouxpens 635 53 62</p> <p>Eberenz Rolf Faculté des lettres Professeur ordinaire Section d'espagnol BFSH 2 1015 Lausanne 692 45 05 Chemin de Longeraie 10 1052 Le Mont-sur-Lausanne 32 12 42</p> <p>Egloff Daniel Vincent Faculté de médecine Privat-docent Clinique de Longeraie Avenue de la Gare 9 20 33 04/01 1003 Lausanne Avenue des Mousquines 19 1005 Lausanne 312 27 27</p> <p>El Tayar Nabil Faculté des sciences. Ecole de pharmacie Suppléant Institut de chimie thérapeutique Place du Château 3 1005 Lausanne 44 43 31</p> <p>Emde Carsten Professeur assistant invité Division de gastro-entérologie du Département de médecine interne du CHUV 1011 Lausanne-CHUV 314 46 87 Alte Landstrasse 136 8800 Thalwil 01/720 64 47</p>	<p>Enrico Jean-François Faculté de médecine Privat-docent Service de médecine II Hôpital des Cadolles 2000 Neuchâtel 038/22 91 11 Rue du Vieux-Châtel 5 2000 Neuchâtel 038/24 17 55</p> <p>Erdős Paul Faculté des sciences Professeur ordinaire Institut de physique théorique Bâtiment des sciences physiques 1015 Lausanne 692 23 80 Rue des Terreaux 13 1003 Lausanne 312 86 60</p> <p>Escher Arthur Faculté des sciences Professeur ordinaire Institut de géologie et paléontologie BFSH 2 1015 Lausanne 692 48 56 Champ à la Gagne 1599 Les Tavernes 907 84 77</p> <p>Essinger Axel Faculté de médecine Professeur associé Service de radiodiagnostic du CHUV 1011 Lausanne-CHUV 314 45 90 Chemin Isabelle-de-Montolieu 52 1010 Lausanne 32 93 21</p> <p>Etemad Bouda Faculté des lettres Suppléant Section d'histoire BFSH 2 1015 Lausanne 692 46 07 Route de Frontenex 96 1208 Genève 022/ 735 99 24</p> <p>Etter Jean-Claude Faculté des sciences. Ecole de pharmacie Professeur ordinaire Institut de pharmacie galénique et biopharmacie Chemin du Couvaloup 5 1005 Lausanne 44 32 83 Boulevard de la Forêt 35 1009 Pully 28 35 00</p> <p>Fachard Denis Faculté des lettres Maître assistant Section d'italien BFSH 2 1015 Lausanne 692 45 37 Avenue de la Harpe 5 1007 Lausanne 26 03 57</p>
--	--

E

Programme des cours 1990/91

Faggioni Ruggero		Felber Jean-Pierre	
Faculté de médecine Privat-docent et		Faculté de médecine Professeur honoraire	
agrégé Service d'ophtalmologie		Institut de physiologie	
Hôpital ophtalmique		Rue du Bugnon 7	49 28 58
Avenue de France 17		1005 Lausanne	(313 28 58)
1004 Lausanne	24 15 91	Avenue de Beaumont 66	
Chemin des Esserts 17		1010 Lausanne	32 53 32
Vers-chez-les-Blanc		Feschotte Pierre	
1000 Lausanne 26	784 15 33	Faculté des sciences Professeur ordinaire	
Faltings Boy		Institut de chimie minérale et analytique	
EPFL Professeur		Place du Château 3	
Département d'informatique MA -		1005 Lausanne	44 32 63
Ecublens 1015 Lausanne	693 27 35/ 38	Chemin de Fontanettaz 19	
Fankhauser Heinz		1009 Pully	28 75 67
Faculté de médecine Privat-docent et		Fivaz Elisabeth	
agrégé		Faculté de médecine Privat-docent et	
Service de neurochirurgie du CHUV		agrégée	
1011 Lausanne-CHUV	314 49 46	Département de psychiatrie adulte	
Avenue des Tilleuls 6		Hôpital de Cery	
1006 Lausanne	617 62 00	1008 Prilly	37 55 11
Farchadi Albert		La Blondettaz, ch. Bois-Gentil	
Faculté des lettres Suppléant		1603 Grandvaux	799 21 97
Section de français moderne et de		Flattet Guy	
littérature comparée		Faculté de droit Professeur honoraire	
BFSH 2 1015 Lausanne		Avenue Victor Ruffy 5	
Route de Malagnou 37		1012 Lausanne	32 06 64
1208 Genève		(dès le 9 novembre 90)	652 06 64)
Fasel Nicolas		Flauss Jean-François	
Faculté de médecine Suppléant		Faculté de droit Professeur invité	
Institut de biochimie		Institut de droit public	
Chemin des Boveresses		BFSH 2 1015 Lausanne	
1066 Epalinges	33 30 66/67	66, rue des Quelles	
Chemin de Bois-Murat 30		F-67130 La Broque	0033 88/ 41 92 41
1066 Epalinges	33 49 84	Fleury Jean	
Fauconnet Louis		Faculté de droit Professeur honoraire	
Faculté des sciences. Ecole de pharmacie		Avenue de la République	
Professeur honoraire		F-37100 Tours	47/51 31 05
Chemin de Riant-Val 18		Floriani Carlo	
1012 Lausanne	28 92 85	Faculté des sciences Professeur ordinaire	
Favez Gérard		Institut de chimie minérale et analytique	
Faculté de médecine Professeur honoraire		Place du Château 3	44 32 57
Chemin du Pâqueret 22		1005 Lausanne	(692 20 80)
1025 Saint-Sulpice	691 46 88	Chemin de la Bâtiaz 40	
Fawer Claire-Lise		1008 Jouxens-Mézery	634 68 10
Faculté de médecine Privat-docent et		Flückiger Yves-Charles	
agrégée Division de néonatalogie		Ecole des HEC Suppléant	
Service de pédiatrie du CHUV		Institut CREA BFSH 1 1015 Lausanne	
1011 Lausanne-CHUV	314 25 69	Rue des Vollandes 14	
Chemin de la Gottettaz 72		1207 Genève	
1012 Lausanne	312 27 92		

F

Fontolliet Charlotte		Frei Jörg	
Faculté de médecine Agrégée		Faculté de médecine Professeur honoraire	
Institut de pathologie		Coin d'En Bas 10	
Rue du Bugnon 25	49 22 14	1092 Belmont-sur-Lausanne	28 99 12
1011 Lausanne-CHUV	(313 22 14)	Frei Philippe-Charles	
Chemin de Bassenges 32 B		Faculté de médecine Professeur ordinaire	
1024 Ecublens	691 93 53	Division d'immunologie et d'allergie du	
Fornierod Françoise		Département de médecine interne du	
Faculté des lettres. Ecole de français		CHUV	
moderne Lectrice		1011 Lausanne-CHUV	314 46 69
BFSH 2 1015 Lausanne	692 45 15	Chemin de Bellevue 22	
Boulevard de Grancy 3		1005 Lausanne	22 23 23
1006 Lausanne	617 59 61	Frenk Edgar	
Forsyth Neil		Faculté de médecine Professeur ordinaire	
Faculté des lettres Professeur ordinaire		Service de vénéréo-dermatologie du	
Section d'anglais		CHUV	
BFSH 2 1015 Lausanne	692 46 11	1011 Lausanne-CHUV	314 46 46
Rue Beau-Site 6		Rue du Pont 3	
1203 Genève	022/45 22 55	1820 Montreux	963 71 95
Fournier Gilbert		Freymond Jacques	
Faculté des SSP Maître assistant et		Faculté des lettres Professeur honoraire	
suppléant		Chemin de la Petite-Voie 3	
Institut de psychologie		1294 Genthod	022/74 11 95
BFSH 2 1015 Lausanne		Frischknecht Jocelyne	
Francillon Armand		Faculté des SSP Suppléante	
Faculté des lettres Agrégé		Institut des sciences sociales et	
Section d'italien		pédagogiques	
BFSH 2 1015 Lausanne	692 45 39	BFSH 2 1015 Lausanne	692 46 62
Chemin du Château-Sec 15		Champ-de-la-Croix	
1009 Pully	29 49 71	1673 Promasens	907 70 76
Francioli Patrick		Frognier André-Paul	
Faculté de médecine Privat-docent et		Faculté des SSP Professeur invité	
agrégé		BFSH 2 1015 Lausanne	
Division autonome de médecine		63, rue Florémond	
préventive hospitalière du CHUV		5890 Chaumont-Gistoux (Belgique)	
1011 Lausanne-CHUV	314 53 41	Furrer Christiane	
Route de Lavaux 476		Faculté de théologie Agrégée	
1095 Lutry	39 24 46	BFSH 2 1015 Lausanne	
Francioli Pierre		1318 Pompaples	
Faculté de médecine Professeur honoraire		Furrer Norbert	
Chemin Isabelle-de-Montolieu 185		Faculté des lettres Maître assistant	
1010 Lausanne	33 38 61	Section d'histoire	
Freeman James		BFSH 2 1015 Lausanne	692 46 00
Faculté de médecine Professeur ordinaire		Au Collège	
Service d'anesthésiologie du CHUV		1087 Syens	905 36 74
1011 Lausanne-CHUV	314 45 78/79	Gaillard François	
Chemin du Pré d'Yverdon 10		Faculté des SSP Professeur ordinaire	
1066 Epalinges	784 05 14	Institut de psychologie	
		BFSH 2 1015 Lausanne	692 47 10
		Chemin des Daillettes 10	
		1009 Pully	28 92 84

Programme des cours 1990/91

Gailloud Claude		Gäumann Tino	
Faculté de médecine Professeur ordinaire		EPFL Professeur	
Service d'ophtalmologie		Institut de chimie physique 693 31 11/15	
Hôpital ophtalmique		CH-Ecublens 1015 Lausanne	
Avenue de France 15		Chemin de la Croix 33	
1004 Lausanne	25 02 11	1052 Le Mont-sur-Lausanne	32 87 29
Avenue du Château 5		Gauthier Jean	
1020 Renens	634 00 24	Faculté de droit Professeur ordinaire	
Gailloud Maurice		Institut de droit judiciaire	
Faculté des sciences Professeur ordinaire		BFSH 1 1015 Lausanne	692 40 67
Institut de physique nucléaire		Boulevard de Grancy 3	
Bâtiment des sciences physiques		1006 Lausanne	26 20 05
1015 Lausanne	692 23 61	Gautier Emile	
Rue centrale 16		Faculté de médecine Professeur ordinaire	
1022 Chavannes-Renens	34 56 37	Service de pédiatrie du CHUV	
Galland Nicole		1011 Lausanne-CHUV	314 46 50
Faculté des sciences Professeur associé		Avenue Montagibert 20	
Institut de botanique systématique et de		1005 Lausanne	312 52 53
géobotanique Bâtiment de biologie		Geering Kaethi	
1015 Lausanne	692 25 12	Faculté de médecine Professeur associé	
Liserons 9		Institut de pharmacologie	
2000 Neuchâtel	038/25 54 57	Rue du Bugnon 27	49 27 00 / 27 44
Gallone Paolo		1005 Lausanne	(313 27 00 / 27 44)
Ecole des HEC Professeur extraordinaire		Avenue des Boveresses 16	
BFSH 1 1015 Lausanne	692 41 23	1010 Lausanne	33 42 82
Case postale 1002 Lausanne	20 14 76	Genberg Hans O.	
Gardaz Jean-Patrice		Ecole des HEC Professeur invité	
Faculté de médecine		BFSH 1 1015 Lausanne	
Privat-docent et agrégé		Chemin du Paradou 12	
Service d'anesthésiologie du CHUV		1291 Commugny	022/ 776 39 71
1011 Lausanne-CHUV	314 45 83	Gendre Francis	
Chemin de la Joliette 6		Faculté des SSP Professeur ordinaire	
1006 Lausanne	27 55 81	Institut de psychologie	
Gardiol Daniel		BFSH 2 1015 Lausanne	692 47 09
Faculté de médecine Professeur honoraire		Avenue Recordon 3	
Chemin du Muveran 12		1004 Lausanne	24 74 16
1012 Lausanne	23 22 41	Genton Claude-Yves	
Gasser Peter		Faculté de médecine Privat-docent et	
Faculté des lettres Maître assistant		agrégé	
Section d'allemand		Institut de pathologie	
BFSH 2 1015 Lausanne	692 45 88	Rue du Bugnon 25	49 22 20
Pourtalès 10		1011 Lausanne-CHUV	(313 22 20)
2000 Neuchâtel		Chemin des Molliettes 5	
Gaudard Gaston		Vers-chez-les-Blanc	
Ecole des HEC Professeur extraordinaire		1000 Lausanne 26	784 12 48
Département d'économétrie et d'économie		Genton Noël	
politique		Faculté de médecine Professeur ordinaire	
BFSH 1 1015 Lausanne	692 41 30	Service de chirurgie pédiatrique du	
Route des Alpes 10		CHUV	
1723 Marly	037/46 12 45	1011 Lausanne-CHUV	314 46 61
		Avenue de Beaumont 76	32 24 10 ou
		1010 Lausanne	32 32 24



Répertoire alphabétique

Gerber Hans Ulrich Ecole des HEC Professeur ordinaire BFSH 1 1015 Lausanne 692 40 32 Aux Clos 67 1024 Ecublens 691 56 59	Gilliéron Charles Faculté de droit Professeur honoraire Avenue Dapples 15 1006 Lausanne 26 83 90
Germond Alain EPFL Professeur LRE - Département d'électricité Chemin de Bellerive 16 1007 Lausanne 693 26 62/61 Chemin de Prahys 1603 Grandvaux 799 10 60	Gilliéron Edmond Faculté de médecine Privat-docent et agrégé Service de psychiatrie adulte B Avenue Recordon 1 bis 1004 Lausanne 44 24 80 Boulevard de la Forêt 19 1012 Pully 29 42 43
Germond Marc Faculté de médecine Agrégé Service de gynécologie du Département d'obstétrique et de gynécologie 314 11 11/26 40 1011 Lausanne-CHUV Ch. de Biolleyres 40 1066 Epalinges 784 17 68	Gilliéron Jean-Claude CFMEP Centre de formation des maîtres d'éducation physique 1015 Lausanne 692 57 55 Petit-Logis 1083 Mézières 903 20 20
Gerster Jean-Charles Faculté de médecine Professeur associé Service de rhumatologie, médecine physique et réhabilitation du CHUV 1011 Lausanne-CHUV 314 55 20 Avenue Montagibert 20 1005 Lausanne 312 80 39	Gilliéron Pierre-Robert Faculté de droit Professeur extraordinaire Institut de droit judiciaire BFSH 1 1015 Lausanne 692 40 75 Doyen de la Faculté de droit BFSH 1 1015 Lausanne 692 40 61 Chemin Vallombreuse 10 1004 Lausanne 36 57 94
Gex Pierre Faculté des sciences Maître assistant Institut de géophysique BFSH 2 1015 Lausanne 692 48 80 Terreaux 21 1003 Lausanne 20 04 76	Gimelfarb Norberto Faculté des lettres Agrégé Section d'espagnol BFSH 2 1015 Lausanne 692 45 04 42, Florimont 1400 Yverdon-les-Bains 024/21 91 87 Fax 024/ 21 06 14
Ghernaouti Solange Ecole des HEC Professeur ordinaire BFSH 1 1015 Lausanne 692 41 54 Chemin de Villardiez 22 1009 Pully	Giovannini Adalberto Faculté des lettres Professeur invité Institut d'archéologie et d'histoire ancienne BFSH 2 1015 Lausanne 692 45 45 Chemin des Voirets 75 1212 Grand-Lancy 022/794 92 27
Giddey Ernest Faculté des lettres Professeur honoraire Avenue de Rumine 19b 1005 Lausanne 23 35 63	Giovanoli Mario Faculté de droit Professeur extraordinaire BFSH 1 1015 Lausanne Banque des Règlements Internationaux, CP 2258 4002 Bâle 061/ 280 87 24
Gilliand Pierre Faculté des SSP Professeur honoraire Les Ottorins 1613 Maraçon	Gisel Pierre Faculté de théologie Professeur ordinaire BFSH2 1015 Lausanne 692 44 86 Chemin du Martinet 16 1007 Lausanne 25 89 17
Gilliard François Faculté de droit Professeur honoraire Chemin de la Cure 14 1008 Jouxteus-Mézery 634 84 11	



Givel Jean-Claude Faculté de médecine Privat-docent et agrégé Service de chirurgie du CHUV 1011 Lausanne-CHUV 314 46 22 Roman-Dessous 1027 Lonay 801 43 11	Gollut Jean-Daniel Faculté des lettres Agrégé Section de français moderne et de littérature comparée BFSH 2 1015 Lausanne 692 45 26 Chemin de la Maison Jean 1801 Le Mont-Pélerin 921 25 38
Glauser Michel-Pierre Faculté de médecine Professeur ordinaire Division des maladies infectieuses du Département de médecine interne du CHUV 1011 Lausanne-CHUV 314 46 84 Avenue du Léman 53 1005 Lausanne 28 33 44	Gomez Fulgencio Faculté de médecine Privat-docent et agrégé Division d'endocrinologie et de biochimie clinique du Département de médecine interne du CHUV 1011 Lausanne-CHUV 314 46 83 5, chemin de Rueyres 1092 Belmont s/Lausanne 39 44 71
Gloor Etienne Faculté de médecine Professeur associé Institut de pathologie Rue du Bugnon 25 49 22 46 1011 Lausanne-CHUV (313 22 46) La Chesaudaz 1606 Forel 781 17 14	Gonvers Jean-Jacques Faculté de médecine Professeur associé Policlinique médicale Rue César-Roux 19 1005 Lausanne 20 34 41 Chemin du Trabandan 11 1006 Lausanne 23 18 57
Gloor Pierre-André Faculté de médecine Professeur honoraire Avenue de la Confrérie 21 1008 Prilly 25 28 61	Gonvers Michel Faculté de médecine Professeur associé Service d'ophtalmologie Hôpital ophtalmique Avenue de France 15 1004 Lausanne 25 02 11 Chemin de Rovéréaz 32 1012 Lausanne 33 36 47
Godard Claude Faculté de médecine Privat-docent Av. de la Chablière 1 1004 Lausanne Ch. du Martinet 3 bis 1020 Renens-Village 24 93 09	Goy Jean-Jacques Faculté de médecine Agrégé Division de cardiologie du Département de médecine interne du CHUV 1011 Lausanne-CHUV 314 46 74 Rue d'Italie 39 1800 Vevey 923 52 53
Godefroy Odile Faculté de médecine Maître-assistant Institut de biochimie Chemin des Boveresses 1066 Epalinges 33 30 66/67 Ch. du Pré d'Yverdon 6 1066 Epalinges 784 05 09	Grandjean Marcel Faculté des lettres Professeur associé Section d'histoire de l'art BFSH 2 1015 Lausanne 692 45 41 Chemin de l'Escalade 5 1206 Genève 022/47 53 86
Goeldlin de Tiefenau Pierre Faculté des sciences Professeur associé Musée cantonal de zoologie Place de la Riponne 6 1005 Lausanne 312 83 36 Chemin des Portaux 7 1815 Tavel/Clarens 964 28 69	Grätzel Michael EPFL Professeur Institut de chimie physique CH-Ecublens 1015 Lausanne 693 31 12/25 Chemin du Marquisat 7a 1025 Saint-Sulpice 691 48 21
Goetschin Pierre Ecole des HEC Professeur ordinaire BFSH 1 1015 Lausanne 692 40 47	



Graz Louis Faculté des lettres Agrégé Section des sciences de l'antiquité BFSH 2 1015 Lausanne 692 45 49 Chemin des Planchamps 5 1066 Epalinges 784 25 35	Guex Patrice Faculté de médecine Privat-docent et agrégé Division autonome de médecine psycho-sociale 1011 Lausanne-CHUV 314 40 50 Avenue Montgibert 10 1005 Lausanne 20 94 86
Grisel Etienne Faculté de droit Professeur ordinaire Institut de droit public BFSH 1 1015 Lausanne 692 40 56 Les Condémines 1028 Prêverenges 72 21 48	Guex Sébastien Faculté des lettres Suppléant Section d'histoire BFSH 2 1015 Lausanne Rue Capelard 3 1007 Lausanne
Grize François Faculté des sciences Professeur ordinaire Institut d'informatique Collège propédeutique 1015 Lausanne 692 20 37 Chemin de la Roche 14 1020 Renens 24 18 02	Guignard Jean-Pierre Faculté de médecine Professeur associé Service de pédiatrie du CHUV 1011 Lausanne-CHUV 314 47 61 1126 Vaux s/Morges - ou 801 10 94 Rte du Pavement 7 1018 Lausanne 37 42 52
Grosjean Robert Ecole des HEC Professeur honoraire La Sapinière Chemin des Roches 31 B 1066 Epalinges 32 45 22	Guignard Rose-May Faculté de médecine Privat-docent Avenue de Rumine 46 1005 Lausanne 312 75 22 Route de Belmont 1 1093 La Conversion 39 50 00
Grzybek Erhard Faculté des lettres Suppléant Institut d'archéologie et d'histoire ancienne BFSH 2 1015 Lausanne 692 45 45 Avenue du Mont-d'Or 52 bis 1007 Lausanne 26 78 70	Guillemin Michel Faculté des sciences Professeur extraordinaire Institut universitaire de médecine et d'hygiène du travail Rue du Bugnon 19 1005 Lausanne 49 21 31 (dès le 7 novembre 90 313 21 31) Avenue du Château 66 1008 Prilly 635 05 97
Gsteiger Manfred Faculté des lettres Professeur ordinaire Section de français moderne et de littérature comparée BFSH 2 1015 Lausanne 692 45 34 Pertuis-du-Sault 10 2000 Neuchâtel 038/24 67 46	Guisan François Faculté de droit Professeur extraordinaire BFSH 1 1015 Lausanne 313 60 51 La Suisse Assurances, Rumine 13 CP 1307 1001 Lausanne
Gualtierotti Antonio Ecole des HEC Professeur extraordinaire BFSH 1 1015 Lausanne 693 42 97 Le Carroz 1137 Yens-sur-Morges 77 48 09	Gujer Hans-Rudolf Faculté de médecine Professeur ordinaire Institut de médecine légale 49 21 61 Rue du Bugnon 21 (313 21 61) 1005 Lausanne Fax 313 21 91 Chemin des Planches 57 1066 Epalinges 784 04 41
Guex André Faculté des lettres Professeur honoraire Chemin des Tiolles 1095 Lutry 39 37 85	
Guex Jean Faculté des sciences Professeur associé Institut de géologie et paléontologie BFSH 2 1015 Lausanne 692 48 55 Chemin de Chantemerle 19 1010 Lausanne 33 02 14	



Programme des cours 1990/91

Guyot Marcel Faculté des SSP Agrégé Institut de psychologie BFSH 2 1015 Lausanne 692 47 12 Rue de la Côte 26 2000 Neuchâtel 038/24 67 87	Helm Lothar Faculté des sciences Agrégé Institut de chimie minérale et analytique Place du Château 3 1005 Lausanne 44 32 66 Chemin de Caudoz 3 1032 Romanel-sur-Lausanne 38 23 31
Haenny Charles Faculté des sciences Professeur honoraire Chemin du Fau-Blanc 3 1009 Pully 28 85 30	Henny Jean-Michel Faculté de droit Maître assistant BFSH 1 1015 Lausanne 11, Place Saint-François, CP 3485 1002 Lausanne 312 00 03
Hainard Pierre Faculté des sciences Professeur ordinaire Institut de botanique systématique et de géobotanique Bâtiment de biologie 1015 Lausanne 692 25 11 Chemin des Cibleries 16 1023 Crissier 635 30 88	Henny René Faculté de médecine Professeur honoraire Route de Curson 1603 Grandvaux 799 16 22
Halter Peter Faculté des lettres Professeur ordinaire Section d'anglais BFSH 2 1015 Lausanne 692 45 89 Chemin du Vanil 8 1006 Lausanne 28 34 23	Henry Claude Ecole des HEC Professeur extraordinaire BFSH 1 1015 Lausanne 692 41 30 Rue de Tourville 38 F-78100 Saint-Germain-en-Laye
Hart Nibbrig Christiaan Faculté des lettres Professeur ordinaire Section d'allemand BFSH 2 1015 Lausanne 692 45 86 Chemin des Pierrettes 20 1025 Saint-Sulpice 691 45 42	Hermet Guy Faculté des SSP Professeur invité Institut de science politique BFSH 2 1015 Lausanne 692 47 42 139 Rue Pelleport 75020 Paris (1) 43 49 45 65
Hauck Bernard Faculté des sciences Professeur ordinaire Institut d'astronomie Bâtiment des sciences physiques 1015 Lausanne 692 23 73 Vice-recteur BRA 1015 Lausanne 692 42 46 Observatoire 1290 Chavannes-des-Bois 022/ 755 26 11	Hessler Christian Faculté de médecine Professeur associé Service de radiodiagnostic du CHUV 1011 Lausanne-CHUV 314 45 90 Route du Village 12 1066 Epalinges 32 27 93
Hausser Jacques Faculté des sciences Professeur associé Institut de zoologie et d'écologie animale Bâtiment de biologie 1015 Lausanne 692 24 67 Le Cardelay 1261 Bassins 022/66 19 40	Hicks Eric Faculté des lettres Professeur ordinaire Section de français médiéval BFSH 2 1015 Lausanne 692 45 35 Chemin de Mallieu 9 1009 Pully 29 76 26
Heller Leonid Faculté des lettres Professeur ordinaire Section de langues et civilisations slaves BFSH 2 1015 Lausanne 692 46 08 Rue de la Borde 31 1018 Lausanne 38 49 15	Higmann Francis Faculté de théologie Professeur invité BFSH 2 1015 Lausanne Rue Marc Monnier 7 1206 Genève
	Hirt Bernhard Faculté des sciences Professeur extraordinaire ISREC Chemin des Boveresses 1066 Epalinges 33 30 61 Chemin de la Cure 15 1012 Lausanne 32 67 66



Hô Nam-Tran Faculté des sciences. Ecole de pharmacie Agrégé Institut d'analyse pharmaceutique Place du Château 3 1005 Lausanne 44 31 06 Chemin de Renens 43 1004 Lausanne 24 53 20	Horisberger Jean-Daniel Faculté de médecine Professeur assistant Institut de pharmacologie Rue du Bugnon 27 49 27 00 / 34 1005 Lausanne (313 27 00 / 34) Chemin de Pierrefleur 70 1004 Lausanne 36 53 83
Hofer Rose-Marie Faculté des sciences Professeur associé Institut de biologie et de physiologie végétales Bâtiment de biologie 1015 Lausanne 692 24 19 Chemin des Croix-Rouges 10 1007 Lausanne 23 89 95	Hornung Jean-Pierre Faculté de médecine Suppléant Institut d'anatomie Rue du Bugnon 9 49 29 00 / 28 76 1005 Lausanne (313 29 00 / 28 76) Chemin de Fontenailles 23 1007 Lausanne 26 27 48
Hofmann Etienne Faculté des SSP Professeur extraordinaire Institut de recherches interdisciplinaires BFSH 2 1015 Lausanne 692 47 53 Chemin des Humberts 3 1073 Savigny 784 11 63	Hort Michel Ecole des HEC Professeur extraordinaire BFSH 1 1015 Lausanne 692 40 04 Rue des Jordils 13 bis 024/21 17 92 1400 Yverdon-les-Bains 024/71 22 93
Hofstetter Jean-René Faculté de médecine Professeur honoraire Av. de la Gare 2 312 19 31 1003 Lausanne 312 79 39	Hostettmann Kurt Faculté des sciences. Ecole de pharmacie Professeur ordinaire Institut de pharmacognosie et phytochimie Rue Charles-Vuillermet 2 1005 Lausanne 44 32 91/92/93 Chemin de l'Ochettaz 7 1025 Saint-Sulpice 691 51 77
Hofstetter Josef Faculté de droit Professeur ordinaire BFSH 1 1015 Lausanne 692 40 55 Avenue de la Harpe 9 1007 Lausanne 617 88 70	Huguenin Robert Faculté des sciences Professeur ordinaire Institut de physique expérimentale Bâtiment des sciences physiques 1015 Lausanne 692 23 19 Chemin du Bocage 10 1026 Echandens 701 23 08
Holguin Edgar Faculté des sciences Maître assistant Institut de physique expérimentale Bâtiment des sciences physiques 1015 Lausanne 692 23 28 Route de Chavannes 147 1007 Lausanne	Hunziker Johannes C. Faculté des sciences Professeur ordinaire Institut de minéralogie et de pétrographie BFSH 2 1015 Lausanne 692 48 73 Praz-Vegnay 18 1022 Chavannes 691 74 52
Holly Alberto Ecole des HEC Professeur ordinaire Département d'économétrie et d'économie politique BFSH 1 1015 Lausanne 692 41 42 Chemin du Trabandan 9 1006 Lausanne 20 89 31	Hürlimann Jean Faculté de médecine Professeur associé Institut de pathologie Rue du Bugnon 25 49 22 39 1011 Lausanne-CHUV (313 22 39) Av. de l'Eglantine 12 1006 Lausanne 312 04 08
Honegger Paul Faculté de médecine Professeur associé Institut de physiologie Rue du Bugnon 7 49 28 00 / 40 1005 Lausanne (313 28 00 / 40) Chemin Neuf 13 1028 Préverenges 801 41 81	

Programme des cours 1990/91

Iffland Charles Ecole des HEC Professeur ordinaire BFSH 1 1015 Lausanne 692 40 14 Le Chêne 1315 La Sarraz 866 71 48	Jakubec Doris Faculté des lettres Professeur associé Directrice CRLR Bâtiment central 1015 Lausanne-Dorigny 692 32 17/18 Chemin de Sionnet 54 1254 Jussy 022/759 13 80
Innocenti Giorgio Faculté de médecine Suppléant Institut d'anatomie Rue du Bugnon 9 49 29 00 / 28 87 1005 Lausanne (313 29 00 / 28 87) Chemin de la Sapelle 1602 La Croix-sur-Lutry 39 50 13	Janecek Paul Faculté de médecine Privat-docent et agrégé Chemin des Allinges 16 1006 Lausanne 26 56 00 Chemin du Moléson 6 1012 Lausanne 20 32 06
Isliker Henri Faculté de médecine Professeur honoraire Chemin du Languedoc 16 1007 Lausanne 27 78 57	Janzer Robert-Charles Faculté de médecine Professeur associé Division de neuropathologie de l'Institut de pathologie Rue du Bugnon 27 49 22 66/67 1005 Lausanne (313 22 66 / 67) Avenue Riant-Mont 7 1004 Lausanne 20 45 86
Iynedjian Patrick Faculté de médecine Privat-docent Division de biochimie clinique, CMU Rue Michel-Servet 1 1211 Genève 4 022/22 98 33 Avenue de Rumine 30 1005 Lausanne 312 48 87	Jaquerod Pierre Faculté des lettres, Ecole de français moderne Lecteur BFSH 2 1015 Lausanne 692 45 23 Chemin de Pierrefleur 64 1004 Lausanne
Jacoby Denis Faculté des sciences Maître assistant Institut de chimie minérale et analytique Place du Château 3 1005 Lausanne 44 32 54 Chemin Grand-Vennes 25 1010 Lausanne	Jaquet Henri Faculté de médecine Agrégé Institut de biochimie Chemin des Boveresses 1066 Epalinges 33 30 66/67 Chemin du Réservoir 24 1012 Lausanne 28 96 00
Jacot Simon-Pierre Ecole des HEC Professeur honoraire Mousquines 34 1005 Lausanne	Jaquier Kaempfer Claire Faculté des lettres Maître assistant et suppléante Section de français moderne et de littérature comparée BFSH 2 1015 Lausanne 692 45 26 Avenue du Servan 11 1006 Lausanne 26 53 47
Jaeger Michel Faculté de médecine Privat-docent Passage Perdonnet 1 1005 Lausanne 23 12 11 Chemin de Riant-Pré 11 1010 Lausanne 33 03 15	Jaunin Roland Faculté des sciences Professeur associé Institut de chimie organique Rue de la Barre 2 1015 Lausanne 44 42 50 Parc-de-la-Rouvraie 28 1018 Lausanne 37 77 62
Jaisser Frédéric Faculté de médecine Suppléant Institut de pharmacologie Rue du Bugnon 27 49 27 00 1005 Lausanne (313 27 00) Avenue des Boveresses 6 1010 Lausanne 32 56 88	

J

Répertoire alphabétique

<p>Jeannet Maurice Faculté des SSP Professeur ordinaire Institut de psychologie BFSH 2 1015 Lausanne 692 47 28 La Resse 1608 Bussigny-sur-Oron 90775 65</p>	<p>Joris Henri Faculté des sciences Professeur ordinaire Institut de mathématiques Collège propédeutique 1015 Lausanne 692 20 43 Rue Caroline 14 1227 Genève 022/43 39 18</p>
<p>Jenne Dieter Faculté de médecine Suppléant Institut de biochimie Chemin des Boveresses 33 30 66/67 1066 Epalinges 32 88 55</p>	<p>Joseph Claude Faculté des sciences Professeur ordinaire Institut de physique nucléaire Bâtiment des sciences physiques 1015 Lausanne 692 23 62 Avenue de Rumine 51 1005 Lausanne 312 62 39</p>
<p>Jéquier Eric Faculté de médecine Professeur ordinaire Institut de physiologie Rue du Bugnon 7 49 28 00/ 47/ 50 1005 Lausanne (313 28 00/47/50) Chemin de Rochettaz 10 1009 Pully 28 76 95</p>	<p>Jost Hans-Ulrich Faculté des lettres Professeur ordinaire Section d'histoire BFSH 2 1015 Lausanne 692 46 12 Chemin de Chandieu 18 1006 Lausanne 26 65 41</p>
<p>Jequier François Faculté des lettres Professeur ordinaire Section d'histoire BFSH 2 1015 Lausanne 692 46 06 Chemin du Pré d'Ogue 2 1052 Le Mont-sur-Lausanne 33 07 96</p>	<p>Jotterand Martine Faculté de médecine Privat-docent Division autonome de génétique médicale du CHUV 1011 Lausanne-CHUV 314 26 09 Chemin de l'Eglise 14 1066 Epalinges 784 08 05</p>
<p>Jéquier Michel Faculté de médecine Professeur honoraire "La Gracieuse" Ch. des Vignes 1027 Lonay 803 00 31</p>	<p>Juillard Edouard Faculté de médecine Professeur honoraire Avenue du Temple 63 1012 Lausanne 32 23 79</p>
<p>Johnson Mary-Anthony Faculté des lettres Suppléante Section d'anglais BFSH 2 1015 Lausanne 692 45 93 Rue du Léman 9 1814 La Tour-de-Peilz</p>	<p>Junod Eric Faculté de théologie Professeur ordinaire BFSH 2 1015 Lausanne 692 44 84 Avenue des Belles-Roches 3 1004 Lausanne 36 06 76</p>
<p>Jolivet Rémi Faculté des lettres Professeur associé Section de linguistique BFSH 2 1015 Lausanne 692 45 75 Chemin de la Chaumière 14 1010 Lausanne 32 15 42 (dès le 9/11/90 652 15 42)</p>	<p>Junod Helena Faculté des lettres Agrégée Section des sciences de l'antiquité BFSH 2 1015 Lausanne 692 45 49 La Grange, Chemin Praz-Berthoud 29 1010 Lausanne 33 28 43</p>
<p>Jollès Pierre Faculté des sciences Professeur extraordinaire Institut de biochimie Chemin des Boveresses 1066 Epalinges 33 30 66 Lab. des Protéines, 45 rue des Saints-Pères 00331/42 61 42 74 ou F-75270 Paris-Cedex 06 42 86 20 57</p>	<p>Junod Philippe Faculté des lettres Professeur ordinaire Section d'histoire de l'art BFSH 2 1015 Lausanne 692 45 42 La Grange, Chemin Praz-Berthoud 29 1010 Lausanne 653 28 43</p>

Programme des cours 1990/91

Kaempfer Jean Faculté des lettres Maître assistant Section de français moderne et de littérature comparée BFSH 2 1015 Lausanne 692 45 31 Avenue du Servan 11 1006 Lausanne 26 53 47	Kemball Robin Faculté des lettres Professeur honoraire Les Fougères, Avenue de l'Esplanade 1c 1012 Lausanne 32 34 45 (dès le 9 novembre 90 652 34 45)
Kaestli Jean-Daniel Faculté de théologie Professeur associé Institut des sciences bibliques Bâtiment central 692 31 16 et 1015 Lausanne 46 44 81 Avenue Montagibert 20 bis 1005 Lausanne 23 22 29	Kesselring Ulrich Faculté des sciences. Ecole de pharmacie Professeur ordinaire Institut d'analyse pharmaceutique Place du Château 3 1005 Lausanne 44 32 87 La Mottaz 22 1143 Apples 800 35 96
Kappenberger Lukas Faculté de médecine Professeur ordinaire Division de cardiologie du Département de médecine interne du CHUV 1011 Lausanne-CHUV 314 46 89 / 88 Chemin de la Rosière 46 1012 Lausanne 29 84 84	Kilani Mondher Faculté des SSP Professeur assistant Institut d'anthropologie et de sociologie BFSH 2 1015 Lausanne 692 46 99 Avenue de Florimont 13 1006 Lausanne 23 78 87
Karamata Dimitri Faculté de médecine Professeur ordinaire Institut de génétique et de biologie microbiennes Rue César-Roux 19 1005 Lausanne 20 60 75 Chemin des Roches 39 1066 Epalinges 653 44 00	Kilani-Schoch Marianne Faculté des lettres. Ecole de français moderne Lectrice BFSH 2 1015 Lausanne 692 45 23 Avenue de Florimont 13 1006 Lausanne 23 78 87
Kaufmann Luc Faculté de médecine Professeur associé Service de psychiatrie adulte A Hôpital de Cery 1008 Prilly 37 55 11 1054 Morrens 731 12 27	Killias Martin Faculté de droit Professeur ordinaire Institut de Police scientifique et de criminologie BFSH 1 1015 Lausanne 692 40 64 Rue du Mont 1 1038 Bercher 887 75 36
Kaush Henning EPFL Professeur Laboratoire des polymères Chemin de Bellerive 32 1007 Lausanne 693 28 41/47 Chemin des Colombaires 10 A 1096 Cully 799 12 36	Kiraly Maria Faculté de médecine Agrégée Institut de physiologie Rue du Bugnon 7 49 28 00 / 27 1005 Lausanne (313 28 00 / 27) Avenue de Béthusy 72 1012 Lausanne 33 29 67
Keller Carl-A. Faculté de théologie Professeur honoraire Chemin des Morettes 14 1052 Le Mont-sur-Lausanne 32 39 21	Kirby Ian Faculté des lettres Professeur ordinaire Section d'anglais BFSH 2 1015 Lausanne 692 45 90 Avalon Chemin du Léman 1031 Mex 701 26 27
Keller Jean-Pierre Faculté des SSP Professeur extraordinaire Institut de sociologie des communications de masse BFSH 2 1015 Lausanne 692 46 79 Boulevard de la Cluse 25 1205 Genève 022/29 47 38	Korolevskaia-Bornand Julia Faculté des lettres Agrégée Section de langues et civilisations slaves BFSH 2 1015 Lausanne 692 46 10 Fontenailles 17 1007 Lausanne 26 68 13



<p>Kovats Ervin EPFL Professeur Laboratoire de chimie technique CH-Ecublens 1015 Lausanne 693 31 31/35 Chemin de Villard 18 1007 Lausanne 22 82 83</p> <p>Kraehenbuhl Jean-Pierre Faculté de médecine Professeur extraordinaire Institut de biochimie Chemin des Boveresses 1066 Epalinges 33 30 66/67 Sous-la-Croix 1812 Rivaz 946 28 57</p> <p>Krafft Mathias Faculté de droit Professeur extraordinaire Département fédéral des affaires étrangères 3003 Berne 031/61 30 61 Optingenstrasse 18 3013 Berne 031/41 33 70</p> <p>Kraftsik Rudolf Faculté de médecine Suppléant Institut d'anatomie Rue du Bugnon 9 49 29 00 / 28 86 1005 Lausanne (313 29 00 / 28 86) Chemin du Taulard 12 1032 Romanel-sur-Lausanne 38 44 37</p> <p>Krompecher Thomas Faculté de médecine Privat-docent et agrégé Institut de médecine légale Rue du Bugnon 21 49 41 61 1005 Lausanne (313 41 61) Route de Sauvabelin 11 1052 Le Mont-sur-Lausanne 652 17 26</p> <p>Krstic Radivoj Faculté de médecine Professeur associé Institut d'histologie et d'embryologie Rue du Bugnon 9 49 29 99 / 64 1005 Lausanne (313 29 99 / 64) Chemin des Oiseaux 6 1052 Le Mont-sur-Lausanne 33 13 63</p> <p>Krupp Serge Faculté de médecine Professeur ordinaire Service de chirurgie plastique et reconstructive du CHUV 1011 Lausanne-CHUV 314 46 56 Ch. de la Plaisante 11 1012 Lausanne 29 64 24</p>	<p>Kübler Bernard Faculté des Sciences Professeur Institut de géologie BFSH 2 1015 Lausanne 038/ 25 64 34 Les Nouveaux Toits 2068 Hauterive 038/33 14 38</p> <p>Kucera Pavel Faculté de médecine Professeur ordinaire Institut de physiologie Rue du Bugnon 7 49 28 00 / 16 1005 Lausanne (313 28 00 / 16) La Loutrière Chemin Ratavolar 8 1000 Lausanne 27, Monthlèsion 784 20 90</p> <p>Kutter Dolphe Professeur honoraire Boîte postale 748 L - 2017 Luxembourg</p> <p>La Vecchia Carlo Faculté de médecine Professeur associé Institut de médecine sociale et préventive Rue du Bugnon 17 49 20 20 / 21 1005 Lausanne (313 20 20 / 21) Rue du Valentin 62 c 1004 Lausanne 37 34 65</p> <p>Laffont Jean-Jacques Ecole des HEC Professeur extraordinaire Département d'économétrie et d'économie politique BFSH 1 1015 Lausanne 692 41 30 Chemin des Tuileries 11 F-31170 Colomiers</p> <p>Lambelet Jean-Christian Ecole des HEC Professeur ordinaire Centre de recherches économiques appliquées (CREA) BFSH 1 1015 Lausanne 692 41 17/40 42 1114 Colombier s/ Morges 869 90 30</p> <p>Landais Yannick Faculté des sciences Maître assistant Institut de chimie organique Rue de la Barre 2 1005 Lausanne</p> <p>Landolt Dieter EPFL Professeur Laboratoire de métallurgie chimique Chemin de Bellerive 34 1007 Lausanne 693 29 81/27 Chemin du Bochet 6 1025 Saint-Sulpice 35 86 44</p>
---	---

K

Programme des cours 1990/91

<p>Lanz Thierry Faculté des sciences Suppléant Institut d'astronomie Observatoire 1290 Chavannes-des-Bois 022/ 755 26 11 Grand-Rue 1261 Le Vaud 022/ 66 36 82</p>	<p>Lederer Michael Faculté des sciences Professeur invité Institut de chimie minérale et analytique Place du Château 3 Lausanne Chemin des Trois-Rois 1005 Lausanne</p>
<p>Lapp Raymond Faculté de médecine Professeur honoraire Avenue Gambach 16 1700 Fribourg 037/22 68 09</p>	<p>Leguil Jean-François Faculté des SSP Professeur invité Institut de science politique BFSH 2 1015 Lausanne 692 47 42 Rue Vieille du Temple 97 F-75003 Paris 1-42 74 55 37</p>
<p>Lara Blaise Ecole des HEC Professeur ordinaire BFSH 1 1015 Lausanne 692 40 45 Chemin des Terrasses 7 1095 Lutry 39 50 74</p>	<p>Lemarchand-Béraud Thérèse Faculté de médecine Professeur associé Division d'endocrinologie et de biochimie clinique du Département de médecine interne du CHUV 1011 Lausanne-CHUV 314 53 96 Avenue de Valmont 20 1010 Lausanne 32 50 87</p>
<p>Lara Pozuelo Antonio Faculté des lettres Professeur ordinaire Section d'espagnol BFSH 2 1015 Lausanne 692 45 03 Chemin de Corgeon 37 1095 Bossière sur Lutry 39 29 46</p>	<p>Lempen Blaise Faculté des SSP Privat-docent BFSH2 1015 Lausanne Fau-blanc 20 H 1009 Pully 49 49 49</p>
<p>Larcier Raymond Ecole des HEC Professeur extraordinaire BFSH 1 1015 Lausanne 692 41 89 Le Huchet 1295 Mies 022/755 13 43</p>	<p>Lennard Christopher Faculté de droit Professeur associé Institut de police scientifique et de criminologie Place du Château 3 1005 Lausanne 44 42 82 Avenue des Roses 22 1009 Pully 28 31 86</p>
<p>Lasserre André Faculté des SSP Professeur ordinaire Institut de recherches interdisciplinaires BFSH 2 1015 Lausanne 692 47 36 Route de la Clochette 16 1018 Lausanne 32 03 11 (dès le 9 novembre 90 652 03 11)</p>	<p>Lenoir-Degoumois Valentine Faculté des SSP Professeur honoraire Rue de Candolle 16 1205 Genève 022/28 30 75</p>
<p>Laurini Ricardo N. Faculté de médecine Professeur associé Institut de pathologie Rue du Bugnon 25 49 22 61 1011 Lausanne-CHUV (313 22 61) Avenue Beaumont 9 1012 Lausanne 20 88 05</p>	<p>Lenschen Walter Faculté des lettres Professeur ordinaire Section d'allemand BFSH 2 1015 Lausanne 692 45 85 Chemin des Charmilles 53 1025 Saint-Sulpice 691 44 42</p>
<p>Le Drian Claude Faculté des sciences Suppléant Institut de chimie organique Rue de la Barre 2 1005 Lausanne 7 Rue Théo Fischer F-68200 Mulhouse</p>	<p>Léonard Francis Ecole des HEC Professeur ordinaire BFSH 1 1015 Lausanne 692 41 36 Sur-le-Chêne 1115 Vullierens 869 94 75</p>
<p>Le Saux Françoise Faculté des lettres Suppléante BFSH 2 1015 Lausanne Avenue de Cour 65 1007 Lausanne</p>	



Lerch Pierre EPFL Professeur Institut d'électrochimie et de radiochimie CH-Ecublens 1015 Lausanne 693 31 41/45 Le Crêt Blanc 1112 Echichens 801 43 08	Livio Jean-Jacques Faculté de médecine Professeur ordinaire Service d'orthopédie et de traumatologie de l'appareil moteur du CHUV 1011 Lausanne-CHUV 314 46 18 Doyen de la Faculté de médecine Rue du Bugnon 9 49 29 90 1005 Lausanne (313 29 90) En Gillette 1082 Corcelles-le-Jorat 903 26 42
Leuenberger Philippe Faculté de médecine Professeur associé Division de pneumonologie du Département de médecine interne du CHUV 1011 Lausanne-CHUV 314 46 95 Chemin du Chêne 35 1052 Le Mont-sur-Lausanne 33 35 90	Lob Marc Faculté de médecine Professeur honoraire Avenue Tissot 16 1006 Lausanne 312 23 02
Levi Fabio Faculté de médecine Agrégé RVT - BH 06 1011 Lausanne-CHUV 314 39 08/09 Avenue de Milan 14 1007 Lausanne 617 44 49	Loeffel Jean-Jacques Faculté des sciences Professeur ordinaire Institut de physique théorique Bâtiment des sciences physiques 1015 Lausanne 692 23 82 Route de Sullens 8 1030 Bussigny 701 25 92
Levy René Faculté des SSP Professeur extraordinaire BFSH 2 1015 Lausanne 692 47 03 1083 Mézières 903 11 32	Lohse Friedrich Faculté des sciences Professeur honoraire Buchenstrasse 23 4104 Oberwil 061/401 43 02
Leyvraz Pierre-François Faculté de médecine Privat-docent et agrégé Service d'orthopédie et de traumatologie de l'appareil moteur du CHUV 1011 Lausanne-CHUV 314 46 20 Chemin du Vallon 16 1012 Pully 29 70 40	Lopreno Dario Faculté des lettres Suppléant Section d'histoire BFSH 2 1015 Lausanne 692 46 23 Rue Le Corbusier 5 1208 Genève
Lichtenthaeler Charles Faculté de médecine Professeur honoraire Poppenbüttler Stieg 5 D-2000 Hamburg 63 0049/40/538 47 58 Avenue de Belmont 39 1820 Montreux 963 33 13	Losa Gabriele Angelo Faculté des sciences Privat-docent Section de biologie Bâtiment de biologie 093/31 36 60 1015 Lausanne Fax 093/ 31 23 89 6653 Verscio 093/ 81 28 37
Ligou Jacques EPFL Professeur Institut de génie atomique PH-Ecublens 1015 Lausanne 693 33 86 Chemin de Chantemerle 4 1024 Ecublens 69194 68	Loude Jean-François Faculté des sciences Professeur associé Institut de physique nucléaire Bâtiment des sciences physiques 1015 Lausanne 692 23 45 Chemin de Layaz 5 1806 Saint-Légier 943 16 62

Programme des cours 1990/91

Louis Jacques
 Faculté de médecine Professeur
 extraordinaire à titre personnel
 Centre O.M.S. de recherche et de
 formation en immunologie
 Chemin des Boveresses
 1066 Epalinges 33 30 66
 Avenue Parc-de-la-Rouvraie 20
 1018 Lausanne 37 92 19

Loup Pierre-William
 Faculté de médecine Privat-docent
 Avenue Vinet 28
 1004 Lausanne 37 20 20
 Grands-Champs 8
 1400 Cheseaux-Noréaz 024/21 85 19

Mach Jean-Pierre
 Faculté de médecine Professeur associé
 Institut de biochimie
 Chemin des Boveresses
 1066 Epalinges 33 30 66/67
 Avenue de Valmont 20
 1010 Lausanne 33 08 94

MacKenzie Ian Laurence
 Ecole des HEC Agrégé
 BFSH 1 1015 Lausanne 692 41 02
 Avenue Bel-Air 34
 1814 La Tour-de-Peilz 944 48 10

Maeder Beverly
 Faculté des lettres Suppléante
 Section d'anglais
 BFSH 2 1015 Lausanne 692 45 95
 Rue Colley 5
 1800 Vevey

Maeder Erik Werner
 Faculté des SSP Privat-docent
 BFSH 2 1015 Lausanne
 Rue Collet 5
 1800 Vevey 922 95 86

Maeder Philippe
 Ecole des HEC Professeur extraordinaire
 BFSH 1 1015 Lausanne 692 40 04
 Chemin Verdonnet 22
 1010 Lausanne 32 52 69
 (dès le 9 novembre 90 652 52 69)

Magistretti Pierre
 Faculté de médecine Professeur ordinaire
 Institut de physiologie
 Rue du Bugnon 7 49 28 00 / 31
 1005 Lausanne (313 28 00 / 31)
 Avenue de Miremont 29
 1206 Genève 022 / 47 84 87

Magenat Pierre
 Faculté de médecine Professeur honoraire
 Avenue d'Ouchy 51
 1006 Lausanne 26 55 71

Mahmoudian Mortéza
 Faculté des lettres Professeur ordinaire
 Section de linguistique
 BFSH 2 1015 Lausanne 692 45 76
 Chemin de Pré-Fleuri 8
 1024 Ecublens 69149 36

Maignan Michel
 Faculté des sciences Professeur associé
 Institut de minéralogie et de pétrographie
 BFSH 2 1015 Lausanne 692 48 63
 1261 Le Muids 022/66 26 78

Maillard Gaston-François
 Faculté de médecine Privat-docent
 Avenue de la Dôle 17
 1005 Lausanne 23 66 66
 Avenue de la Dôle 19
 1005 Lausanne 23 42 90

Maire Jean-Claude
 Faculté des sciences. Ecole de pharmacie
 Privat-docent
 Place du Château 3
 1005 Lausanne 44 32 81
 Chemin de Rueyres 1
 1092 Belmont s/ Lausanne

Maire Jean-François
 Faculté des lettres. Ecole de français
 moderne Lecteur
 BFSH 2 1015 Lausanne 692 45 17
 Chemin des Ecureuils 3
 1009 Pully 28 02 60

Maksay Gabor
 Ecole des HEC Suppléant
 BFSH 1 1015 Lausanne 692 41 59
 1306 Daillens 861 27 74

Maraval Pierre
 Faculté de théologie Professeur invité
 BFSH 2 1015 Lausanne
 Résidence Le Ponant-Bât. 2
 Allée des Cigales 20
 F-13100 Aix-En-Provence

Marazzi Alfio
 Faculté de médecine
 Privat-docent et agrégé
 Institut de médecine sociale et préventive
 Rue du Bugnon 17 49 20 20
 1005 Lausanne (313 20 20)
 Avenue du Grey 38
 1004 Lausanne 37 36 00



Marchand Jean-Jacques Faculté des lettres Professeur extraordinaire Section d'italien BFSH 2 1015 Lausanne 692 45 37 Rue Léon-Michaud 1 1400 Yverdon-les-Bains 024/21 62 01	Martin Jean Faculté de médecine Privat-docent et agrégé Service de la Santé publique et de la Planification sanitaire Rue Cité-Devant 11 1014 Lausanne 44 41 51 La Ruelle 6 1026 Echandens 701 09 84
Marclay Robert Faculté des lettres. Ecole de français moderne Professeur honoraire "La Davouanaise" Chemin des Ramiers 6 34 63 70 1025 Saint-Sulpice (691 92 40)	Masnata François Faculté des SSP Professeur ordinaire Institut de science politique BFSH 2 1015 Lausanne 692 47 52 Bon-Abri 1809 Fenil-sur-Vevey 921 14 03
Marco-Dutoit Mary-Louise Faculté de médecine Privat-docent Chemin du Frêne 11 1004 Lausanne 38 32 34 Avenue du Léman 7 1025 Saint-Sulpice 691 57 17	Masson André Faculté des sciences Privat-docent Laboratoire cantonal des denrées alimentaires Les Croisettes 1066 Epalinges 33 31 51 Avenue de Bel-Air 91 1814 La Tour-de-Peilz 944 15 02
Margot Pierre-André Faculté de droit Professeur ordinaire Directeur de l'Institut de police scientifique et de criminologie Place du Château 3 1005 Lausanne 44 42 81	Masson Daniel Faculté de médecine Agrégé Division autonome de médecine psycho-sociale 1011 Lausanne-CHUV 314 55 14 Les Bannerettes 1095 Le Châtelard-s/Lutry 39 24 42
Marguerat Daniel Faculté de théologie Professeur ordinaire BFSH 2 1015 Lausanne 692 44 83 Doyen de la Faculté de théologie BFSH 2 1015 Lausanne 692 44 71 Avenue Davel 9 1004 Lausanne 37 37 07	Masson Henri Faculté des sciences Professeur ordinaire Institut de géologie paléontologie BFSH 2 1015 Lausanne 692 48 74 La Mottaz 1143 Apples 800 35 68
Marston Andrew Faculté des sciences. Ecole de pharmacie Agrégé Institut de pharmacognosie et phytochimie Rue Vuillermet 2 1005 Lausanne 44 32 92 Chemin du Salève 4 1004 Lausanne 36 86 68	Masson-Ruffly Odette Faculté de médecine Privat-docent Service de psychiatrie de l'enfant et de l'adolescent Rue César-Roux 29-31 1005 Lausanne 22 26 53 Les Bannerettes 1095 Le Châtelard-sur-Lutry 39 24 42
Martin Antoine Faculté de droit Professeur ordinaire Institut d'études de droit international BFSH 1 1015 Lausanne 692 40 91 Chemin du Pâqueret 24 A 1025 Saint-Sulpice 691 44 19	Mathyer Jacques Faculté de droit Professeur honoraire Rue Voltaire 14 1006 Lausanne 26 87 96
Martin Hilary Faculté des sciences Privat-docent Institut de biologie et de physiologie végétales Bâtiment de biologie 1015 Lausanne Avenue de Montoie 41 1007 Lausanne 26 80 44	



Programme des cours 1990/91

Mattei Aurelio
 Ecole des HEC Professeur ordinaire
 BFSH 1 1015 Lausanne 692 40 48
 Chemin de Beau-Val 9 33 29 96
 1012 Lausanne
 (dès le 9 novembre 90 653 29 96)

Matthey Emile
 Faculté des sciences Professeur honoraire
 Route de la Conversion 26
 1095 Lutry 39 35 09

Matthieu Jean-Marie
 Faculté de médecine Professeur associé
 Service de pédiatrie du CHUV
 1011 Lausanne-CHUV 314 25 70 / 76
 Fax 314 31 81
 Chemin des Ormeaux 41
 1066 Epalinges 33 43 41

Matzinger Heinrich
 EPFL Professeur
 Département de mathématiques
 MA-Ecublens
 1015 Lausanne 693 25 41/45
 Avenue de Cour 155
 1007 Lausanne 617 77 48

Mauël Jacques
 Faculté de médecine Professeur ordinaire
 Institut de biochimie
 Chemin des Boveresses
 1066 Epalinges 33 30 66/67
 Chemin Isabelle-de-Montolieu 42
 1010 Lausanne 32 40 50

Mauël-Abetel Catherine
 Faculté de médecine Suppléante
 Institut de génétique et de biologie
 microbiennes
 Rue César-Roux 19
 1005 Lausanne 20 60 75
 Chemin Isabelle-de-Montolieu 42
 1010 Lausanne 32 40 50

Maumary Serge
 Faculté des sciences Professeur ordinaire
 Institut de mathématiques
 Collège propédeutique
 1015 Lausanne 692 20 45
 Grand-Rue 8 1095 Lutry 39 19 44

Mauris Edouard
 Faculté de théologie Professeur honoraire
 Chemin de Verney 7
 1009 Pully 28 22 78

May Jacques
 Faculté des lettres Professeur ordinaire
 "ad personam" Section de langues et
 civilisations orientales
 BFSH 2 1015 Lausanne 692 45 78
 Avenue de Rumine 68
 1005 Lausanne 312 90 44

Mayer Joachim
 Faculté des sciences, Ecole de pharmacie
 Agrégé Institut de pharmacie galénique et
 biopharmacie
 Chemin de Couvaloup 5
 1005 Lausanne 44 32 89
 Chemin du Caudoz 3
 1032 Romanel-sur-Lausanne 36 42 77

Mazzanti Marinella
 Faculté des sciences Suppléante
 Institut de chimie minérale et analytique
 Place du Château 3
 1005 Lausanne 44 32 59
 Rue de la Borde 25
 1018 Lausanne

Merbach André
 Faculté des sciences Professeur ordinaire
 Institut de chimie minérale et analytique
 Place du Château 3
 1005 Lausanne 44 32 50

Mercanton Jacques
 Faculté des lettres Professeur honoraire
 Avenue du Denantou 13
 1006 Lausanne 26 11 12

Mercier Pierre
 Faculté de droit Professeur extraordinaire
 Rue du Lion-d'Or 2
 1003 Lausanne 22 18 45
 Case postale
 1000 Lausanne 2 312 18 44

Merle Pierre
 Faculté des SSP Maître assistant
 Institut de mathématiques appliquées aux
 sciences sociales
 BFSH 2 1015 Lausanne 692 47 15
 Chemin de Bellerive 21
 1007 Lausanne

Mermilliod Jean-Claude
 Faculté des sciences Agrégé
 Observatoire
 1290 Chavannes-des-Bois 022/55 26 11
 Ruelle des Moulins 11
 1260 Nyon 022/61 19 19



Répertoire alphabétique

Merz Willy Faculté de médecine Professeur honoraire Rue de Lausanne 209 1096 Villette 799 25 26	Milman Miriam Faculté des lettres Privat-docent Section d'histoire de l'art BFSH 2 1015 Lausanne 692 45 41 La Gatilliarde 1295 Tannay 022/76 30 73
Methée Pierre-Denis Faculté des sciences Professeur ordinaire Institut de mathématiques Collège propédeutique 1015 Lausanne 692 20 42 Chemin du Salève 6 1004 Lausanne 37 33 33	Mirimanoff René-Olivier Faculté de médecine Professeur ordinaire Service de radiothérapie du CHUV 1011 Lausanne-CHUV 314 39 61 Avenue de Rumine 64 1005 Lausanne 20 44 40
Meyer Emile Faculté de droit Professeur honoraire Avenue de Milan 4 1007 Lausanne 26 08 39	Mirkovitch Velimir Faculté de médecine Agrégé Division de chirurgie expérimentale du CHUV 1011 Lausanne-CHUV 314 22 76 Route des Martines 20 1052 Le Mont-sur-Lausanne 32 48 03
Meyer Sylvain Faculté de médecine Agrégé Route de la Morâche 14 1260 Nyon 022/61 90 95 Route du Jorat 40 1000 Lausanne 27 32 80 29	Mlynek Daniel EPFL Professeur LEG EL-Ecublens 1015 Lausanne 693 44 45 Langallerie 6 1003 Lausanne 23 52 91
Meyer de Stadelhofen Camille Faculté des sciences Professeur ordinaire Institut de géophysique BFSH 2 1015 Lausanne 692 48 87 1137 Yens-sur-Morges 800 40 83	Molino Jean Faculté des lettres Professeur ordinaire Section de français moderne et de littérature comparée BFSH 2 1015 Lausanne 692 45 33 Cheneau-de-Bourg 9 1003 Lausanne 021/ 312 82 17
Micheli Jean-Léopold Faculté de médecine Privat-docent et agrégé Service de pédiatrie du CHUV 1011 Lausanne-CHUV 314 25 46 Avenue de Rumine 64 1005 Lausanne 23 39 41	Molnar Miklos Faculté des lettres Professeur honoraire Vermont 42 1202 Genève 022/34 70 53
Miglioli Maurizio Faculté des lettres Agrégé Section d'italien BFSH 2 1015 Lausanne 692 45 39 Chemin des Osches 15 1009 Pully 29 42 88	Monfort Alain Ecole des HEC Professeur invité BFSH 1 1015 Lausanne Rue Censier 19 F -75005 Paris
Mikdashi Zuhayr Ecole des HEC Professeur ordinaire BFSH 1 1015 Lausanne 692 40 28 Avenue de la Dôle 17 1005 Lausanne 312 08 64	Monnier Laurent Faculté des SSP Professeur honoraire Rue de l'Hôtel de Ville 3 1204 Genève
Milliet François Faculté des sciences. Ecole de pharmacie Professeur honoraire Chemin Riant-Pré 40 32 32 59 1010 Lausanne (dès novembre 90 652 32 59)	Monnier Philippe Faculté de médecine Privat-docent et agrégé Service d'ORL du CHUV 1011 Lausanne - CHUV 314 46 40 Chemin du Village 20 1032 Romanel s/Lausanne 36 70 25



Programme des cours 1990/91

Monot René EPFL Professeur Institut de physique expérimentale PH-Ecublens 1015 Lausanne 693 33 31 31, ch. du Chêne 1052 Le Mont 33 12 01	Mudry Philippe Faculté des lettres Professeur ordinaire Section des sciences de l'antiquité BFSH 2 1015 Lausanne 692 45 50 Montolivet 28 1006 Lausanne 617 92 28
Moor Pierre Faculté de droit Professeur ordinaire Institut de droit public BFSH 1 1015 Lausanne 692 40 58/60 Rue Cité-Derrière 3 1005 Lausanne 23 01 92	Müller Christian Faculté de médecine Professeur honoraire 1425 Onnens 024/71 15 18
Morerod Jean-Daniel Faculté des lettres Maître assistant Section d'histoire BFSH 2 1015 Lausanne 692 45 96 Avenue du 24 Janvier 6 1004 Lausanne 34 71 44	Müller Denis Faculté de théologie Professeur ordinaire BFSH 2 1015 Lausanne 692 44 75 Rue de l'Oriette 1 2000 Neuchâtel 038/24 13 78
Morerod-Fattebert Christine Faculté de droit Agrégée BFSH 1 1015 Lausanne Av. du 24-Janvier 6 1004 Lausanne 37 88 57	Muller Georges Faculté de droit Professeur extraordinaire BFSH1 1015 Lausanne 692 40 81 Montbenon 2 1003 Lausanne 23 63 64
Mosimann François Faculté de médecine Privat-docent et agrégé Service de chirurgie du CHUV 1011 Lausanne-CHUV 314 46 14 Les Deux-Vignerottes 1813 Saint-Saphorin 921 90 54	Müller Gino Faculté des sciences Privat-docent Directeur du Musée botanique cantonal Avenue de Cour 14 bis 1007 Lausanne 26 24 09 Chemin des Bancelis 6 1004 Lausanne 37 42 47
Mosimann Roger Faculté de médecine Professeur honoraire La Paudèze Chemin de Volson 1012 Lausanne 28 65 56	Muller Jean-Pierre Faculté des SSP Suppléant BFSH 2 1015 Lausanne 692 47 13 En Ayuz 1114 Colombier
Mottas François Faculté des lettres Agrégé Section des sciences de l'antiquité BFSH 2 1015 Lausanne 692 45 49 Ch. du Vigneron 18 1009 Pully 28 42 00	Munari Silvio Ecole des HEC Professeur ordinaire BFSH 1 1015 Lausanne 692 41 13 Rue des Beaux-Arts 3 2000 Neuchâtel 038/24 11 58
Mottaz Arlette Faculté des SSP Suppléante Institut d'anthropologie et de sociologie BFSH 2 1015 Lausanne 692 47 02 Sentier des Communs 1 1807 Blonay 943 45 47	Mutter Manfred Faculté des sciences Professeur ordinaire Institut de chimie organique Rue de la Barre 2 1005 Lausanne 44 42 74
	Naef Andreas-Paul Faculté de médecine Professeur honoraire Chemin de Villardin 12 1009 Pully 29 52 08
	Narakas Alгимantas Faculté de médecine Professeur associé Clinique de Longeraie, Av. de la Gare 9 1003 Lausanne 20 33 01/04 Ch. du Praz Buchilly 101 1000 Lausanne 25 874 36 36

Neumayer Karl Faculté de droit Professeur associé BFSH 1 1015 Lausanne 692 40 65 Chemin du Moléson 10 1012 Lausanne 22 65 97	Odartchenko Nicolas Faculté des sciences. Ecole de pharmacie Professeur extraordinaire ISREC Chemin des Boveresses 1066 Epalinges 33 30 61 Chemin de Beau-Val 9 1012 Lausanne 32 40 73
Nicod Louis Faculté de médecine Professeur honoraire Avenue de la Gare 26 1003 Lausanne 22 04 21 Chemin du Levant 15 1005 Lausanne 22 04 20	Ojanguren Manuel Faculté des sciences Professeur ordinaire Institut de mathématiques Collège propédeutique 1015 Lausanne 692 20 36 Route de la Plaine 5 1022 Chavannes 691 74 83
Nicod Pascal Faculté de médecine Professeur ordinaire Service de médecine interne "B" Département de médecine interne 1011 Lausanne-CHUV 314 11 11	Olivier Raymond Faculté des sciences Professeur ordinaire Institut de géophysique BFSH 2 1015 Lausanne 692 48 83 La Mottaz 12 1143 Apples 800 43 03
Nicolas Georges Faculté des SSP Professeur extraordinaire Institut de recherches interdisciplinaires BFSH 2 1015 Lausanne 692 47 33	Omlin François Faculté de médecine Suppléant Institut d'histologie et d'embryologie Rue du Bugnon 9 49 29 99/ 67 1005 Lausanne (313 29 99/67) Chemin du Devin 53 1012 Lausanne 33 17 71
Nicollerat-Gillard Martine Faculté des lettres. Ecole de français moderne Lectrice BFSH 2 1015 Lausanne 692 45 22 Chemin du Clos 1302 Vufflens-la-Ville 701 39 30	Onde Henri Faculté des lettres Professeur honoraire Constellations de Fabron, Boulevard Napoléon III 68 F-06200 Nice 00339/383 76 13
Nuesch Peter EPFL Professeur Département de mathématiques MA-Ecublens 1015 Lausanne 693 25 92/65 Parc de la Rouvraie 16 1018 Lausanne 37 13 55	Oulès Firmin Faculté de droit Professeur honoraire Chemin d'Orzens 39 1095 Lutry 39 55 72
Nussberger Jürg Faculté de médecine Privat-docent Division d'hypertension du Département de médecine interne du CHUV 1011 Lausanne-CHUV 314 57 25 / 26 Chemin de la Colline 28 1093 La Conversion 39 29 04	Overmeer Roelof Faculté des lettres Suppléant BFSH 2 1015 Lausanne Villa Memlinc 1892 Lavey-Village 025/65 14 85
Oberson Roland Faculté de médecine Privat-docent Centre d'imagerie diagnostique Grand-Chêne 8 bis 1003 Lausanne 20 22 32/33 Route de Lavaux 296 1095 Lutry 39 49 02	Paccaud Fred Faculté de médecine Professeur ordinaire Institut de médecine sociale et préventive Rue du Bugnon 17 49 20 20 / 29 1005 Lausanne (313 20 20 / 29) Avenue des Alpes 26 1006 Lausanne 23 10 49

Palmade Guy Faculté des SSP Professeur honoraire	
Pannatier André Faculté des sciences. Ecole de pharmacie Privat-docent Service de pharmacie du CHUV 1011 Lausanne-CHUV 314 34 63/65 Chemin de l'Esplanade 30 1052 Le Mont-sur-Lausanne 33 39 69	
Papini Giovanni Faculté des lettres Professeur ordinaire Section d'italien BFSH 2 1015 Lausanne 692 45 38 Avenue Wamery 6 1007 Lausanne 26 30 72	
Paravicini Bagliani Agostino Faculté des lettres Professeur ordinaire Section d'histoire BFSH 2 1015 Lausanne 692 45 96 Chemin de Riettaz 13 1030 Bussigny 701 36 45	
Parriaux Aurèle Faculté des sciences Privat-docent Laboratoire de géologie EPFL GC Ecublens 1015 Lausanne 693 23 55 Avenue Reymondin 13 1041 Bretigny 731 30 46	
Paschoud Anne-Christine Faculté de droit Maître assistant Institut de droit français BSFH 1 1015 Lausanne Av. de Collonges 8 1820 Territet	
Pasquier Jacques Ecole des HEC Professeur extraordinaire BFSH 1 1015 Lausanne 692 40 07 Chemin de la Forêt 2 1752 Villars-sur-Glâne 037/42 32 53	
Patthey François Faculté des sciences Maître assistant Institut de physique expérimentale BSP 1015 Lausanne 692 23 29 Ch. Verdonnet 18 1012 Lausanne	
Paunier Daniel Faculté des lettres Professeur ordinaire Institut d'archéologie et d'histoire ancienne BFSH 2 1015 Lausanne 692 45 46 Chemin de l'Etang 43 1219 Châtelaine 022/796 02 56	
Payot Maurice Faculté de médecine Privat-docent et agrégé Service de pédiatrie du CHUV 1011 Lausanne-CHUV 314 42 26/ 42 38 Chemin du Polny 25 1066 Epalinges 32 87 33	
Pécoud Alain Faculté de médecine Professeur ordinaire Policlinique médicale Rue César Roux 19 1005 Lausanne 20 34 41 Petit Clos 5 1012 Pully 29 55 39	
Peitrequin Raymond Faculté des lettres Agrégé Section d'anglais BFSH 2 1015 Lausanne 692 45 92 Chemin de Bellevue 15 1110 Morges 801 67 61	
Pelet Bernard Faculté de médecine Privat-docent et agrégé Service de pédiatrie du CHUV 1011 Lausanne-CHUV 314 40 24 Rue du Midi 7 1003 Lausanne 23 47 43	
Pelet Paul-Louis Faculté des SSP Professeur honoraire Chemin du Réservoir 8 1012 Lausanne 32 43 24	
Pelet Vincent Faculté de droit Maître assistant BFSH 1 1015 Lausanne Chemin de la Coudrette 17 1012 Lausanne	
Peringer Paul EPFL Professeur Institut du génie de l'environnement - génie biologique CH-Ecublens 1015 Lausanne 693 47 25/21 Route de Genève 56d 1028 Préverenges 801 04 16	
Pernet Jean-Jacques Faculté des sciences Agrégé Institut de biologie et de physiologie végétales Bâtiment de biologie 1015 Lausanne 692 24 22 Chemin de Longeraie 7 1006 Lausanne 20 68 20	

Répertoire alphabétique

<p>Perret Claude Faculté de médecine Professeur ordinaire Service des soins intensifs du Département de médecine interne du CHUV Institut de physiopathologie clinique 1011 Lausanne-CHUV 314 46 94 Chemin de la Joliette 6 1006 Lausanne 617 66 36</p> <p>Perrin Georges Faculté de droit Professeur honoraire L'Orégone 1083 Mézières 903 16 62</p> <p>Perrin Jacques Ecole des HEC Professeur invité BFSH 1 1015 Lausanne 692 40 07 Avenue de la République 79 F-75543 Paris Cedex 11</p> <p>Perrin Laurent Faculté des lettres Maître assistant Section de français moderne et de littérature comparée BFSH 2 1015 Lausanne 692 45 32 Avenue du Devin-du-Village 6 1203 Genève 022/45 54 21</p> <p>Perroud Jean-Pierre Faculté des sciences Agrégé Institut de physique nucléaire Bâtiment des sciences physiques 1015 Lausanne 692 23 66 Av. de Floréal 1 1024 Ecublens</p> <p>Pescia Graziano Faculté de médecine Professeur ordinaire Division autonome de génétique médicale du CHUV 1011 Lausanne-CHUV 314 25 72 En Chantemerle 1132 Lully 801 27 63</p> <p>Peter Denyse Faculté des lettres Suppléante Ecole de français moderne BFSH2 1015 Lausanne Vers-chez-Berthoud Chemin de la Miliquettaz 1604 Puidoux</p> <p>Peter Eric Faculté de théologie Professeur honoraire Rue du Lignolat 36 1170 Aubonne 808 58 48</p>	<p>Peters Georges Faculté de médecine Professeur honoraire Avenue de Valmont 16 1010 Lausanne 32 79 26</p> <p>Petoud Isabelle Ecole des HEC Maître assistant Institut d'informatique et organisation BFSH 1 1015 Lausanne 692 41 35 Avenue Dapples 22 1006 Lausanne 26 52 67</p> <p>Pettavel Jacques Faculté de médecine Professeur honoraire Avenue de la Gare 10 1003 Lausanne 23 13 46 Chemin du Fau-Blanc 4 1009 Pully 39 55 70</p> <p>Pexieder Tomas Faculté de médecine Professeur associé Institut d'histologie et d'embryologie Rue du Bugnon 9 49 29 99/ 52 1005 Lausanne (313 29 99 /52) Les Terrasses 1603 Chenaux 799 12 23</p> <p>Pfeifer Hans-Rudolf Faculté des sciences Privat-docent Centre d'analyse minérale BFSH 2 1015 Lausanne 692 20 92/48 33 Chemin des Vignes-d'Argent 2 1004 Lausanne 24 44 80</p> <p>Pfersich-François Hélène Faculté des lettres. Ecole de français moderne Lectrice BFSH 2 1015 Lausanne 692 45 15 1042 Assens 617 59 61</p> <p>Pidoux Jean-Yves Faculté des SSP Maître assistant et suppléant Institut de sociologie des communications de masse BFSH 2 1015 Lausanne 692 46 73 Eglantine 3 1006 Lausanne 23 80 75</p> <p>Pierrehumbert Blaise Faculté des SSP Privat-docent BFSH 2 1015 Lausanne Route de St-Cergue 96 1260 Nyon</p>
---	--



Programme des cours 1990/91

<p>Pigneur Yves Ecole des HEC Professeur ordinaire BFSH 1 1015 Lausanne 692 41 56 Chemin du Stand 22 1024 Ecublens 691 40 37</p>	<p>Pooley Harold Faculté de médecine Agrégé Institut de génétique et de biologie microbiennes Rue César-Roux 19 1005 Lausanne 20 60 75 Taillepied 9 1095 Lutry</p>
<p>Piguet Jean-Claude Faculté des lettres Professeur honoraire Rue César-Roux 9 1005 Lausanne 23 55 35</p>	<p>Porret Jean-Michel Faculté de médecine Agrégé Service de psychiatrie de l'enfant et de l'adolescent Rue du Bugnon 17 1005 Lausanne 20 23 01 Bld de Grancy 20 1006 Lausanne 26 31 41</p>
<p>Pilet Paul-Emile Faculté des sciences Professeur ordinaire Institut de biologie et de physiologie végétale Bâtiment de biologie 1015 Lausanne 692 24 17 Avenue Reymondin 13 1009 Pully 28 64 39</p>	<p>Poudret Jean-François Faculté de droit Professeur ordinaire Institut de droit judiciaire BFSH 1 1015 Lausanne 692 40 53 1134 Vufflens-le-Château 801 19 22</p>
<p>Piotet Denis Faculté de droit Professeur ordinaire BFSH 1 1015 Lausanne Chemin de Rochettaz 43 1009 Pully</p>	<p>Probst André-R. Ecole des HEC Professeur extraordinaire BFSH 1 1015 Lausanne 692 40 38 Unter Allmend 8 8702 Zollikon 01/391 37 67</p>
<p>Piotet Paul Faculté de droit Professeur honoraire Chemin du Val d'Or 10 1009 Pully 28 90 08</p>	<p>Prod'hom Louis-Samuel Faculté de médecine Professeur honoraire Direction générale du CHUV 1011 Lausanne-CHUV 314 42 83 Clé des Champs Chantemerle 1807 Blonay 943 12 37</p>
<p>Pithon Marianne Faculté des lettres. Ecole de français moderne Lectrice BFSH 2 1015 Lausanne 692 45 23 1165 Allaman 807 33 62</p>	<p>Quattropani Antonio EPFL Professeur Institut de physique théorique PH-Ecublens 1015 Lausanne 693 34 11/15 Avenue des Tilleuls 8 1006 Lausanne 27 94 11</p>
<p>Pithon Rémy Faculté des lettres. Ecole de français moderne Lecteur et suppléant BFSH 2 1015 Lausanne 692 45 23 1165 Allaman 807 33 62</p>	<p>Racine Jean-Bernard Faculté des lettres et Ecole des HEC Professeur ordinaire Institut de géographie BFSH 2 1015 Lausanne 692 45 66 Avenue du Grey 16 1004 Lausanne 36 34 07</p>
<p>Plattner Eric EPFL Professeur Institut de génie chimique Ecublens 1015 Lausanne 693 31 71/75 Jurastrasse 18 4411 Seltisberg 061/91 93 69</p>	
<p>Poncet Jean Faculté des sciences Professeur ordinaire Institut de mathématiques Collège propédeutique 1015 Lausanne 692 20 41 Chemin de Lallex 1603 Grandvaux 799 24 68</p>	



Raddatz Eric Faculté des Sciences et Faculté de médecine Privat-docent et suppléant Institut de physiologie Rue du Bugnon 7 49 28 00/12 1005 Lausanne (313 28 00/12) Chemin du Devin 47 1012 Lausanne 33 23 18	Renaud Philippe Faculté des sciences Maître assistant Institut de chimie organique Collège propédeutique 1015 Lausanne 692 20 88 Avenue de Morges 41 1004 Lausanne 25 44 82
Rapp Jean-Marc Faculté de droit Professeur ordinaire BFSH 1 1015 Lausanne 692 40 84 Chemin des Fauconnières 5 1012 Lausanne 32 68 41	Renken Albert EPFL Professeur Institut de génie chimique Ecublens 1015 Lausanne 693 31 81/85 Chemin des Charmilles 46 1025 Saint-Sulpice 691 44 46
Rappaz Michel EPFL Chargé de cours Laboratoire de métallurgie physique 34, chemin de Bellerive 1007 Lausanne 693 28 44 Rue du Simplon 3b 1006 Lausanne	Rey-Stocker Irmi Faculté de médecine Agrégée Avenue Mercier-de-Molin 2 3960 Sierre 027/55 03 92 Sous l'Eglise 3964 Veyras/Sierre 027/55 69 69
Ravussin Patrick Faculté de médecine Privat-docent et agrégé Service d'anesthésiologie du CHUV 1011 Lausanne-CHUV 314 45 77 Chemin d'Orzens 51 1095 Lutry 39 12 08	Reymond Bernard Faculté de théologie Professeur ordinaire Institut romand de pastorale BFSH2 1015 Lausanne 692 44 77 Avenue C.-F.-Ramuz 100 1009 Pully 28 50 33
Réalini Sandro Faculté de médecine Agrégé Hôpital de Mendrisio 6850 Mendrisio 091/46 42 42 Via Dobbie 10 6924 Sorengo 091/54 22 33	Reymond Claude Ecole des HEC Professeur honoraire Case postale 3633, Grand-Chêne 5 1002 Lausanne 20 68 51
Regli Franco Faculté de médecine Professeur ordinaire Service de neurologie du CHUV 1011 Lausanne-CHUV 314 45 95 Chemin de la Crausaz 9 1066 Epalinges 784 21 58	Reymond Claudine Faculté des lettres. Ecole de français moderne Suppléante BFSH 2 1015 Lausanne 692 45 13 Chemin de la Dranse 11 1004 Lausanne 37 73 21
Reichler Claude Faculté des lettres Professeur ordinaire Section de français moderne et de littérature comparée BFSH 2 1015 Lausanne 692 45 31 Rue des Charmilles 5 1203 Genève 022/45 46 30	Reymond Philippe Faculté de droit Maître assistant BFSH 1 1015 Lausanne 312 12 13 Chemin de la Riaz 24 bis 1026 Echandens
	Richner Heinz Faculté des sciences Privat-docent Institut de zoologie et d'écologie animale Bâtiment de biologie 1015 Lausanne
	Richterich René Faculté des lettres. Ecole de français moderne Professeur ordinaire Directeur de l'Ecole de français moderne BFSH 2 1015 Lausanne 692 45 16 Rue de l'Evole 53 2000 Neuchâtel 038/24 35 48

Programme des cours 1990/91

Rieben Henri
 Ecole des HEC Professeur ordinaire
 Centre de recherches européennes
 Ferme de Dorigny
 1015 Lausanne 692 42 80
 Sur-le-Mouret
 1066 Epalinges 784 34 60

Riederer Beat
 Faculté de médecine Suppléant
 Institut d'anatomie
 Rue du Bugnon 9 49 29 00 / 08
 1005 Lausanne (313 29 00 / 08)
 Le Grand Chemin 59
 1066 Epalinges 784 30 20

Rimington Edward-William
 Ecole des HEC Agrégé
 BFSH 1 1015 Lausanne 692 41 02
 Chemin de la Petite-Source 1
 1010 Lausanne 33 30 00

Rinderer Léo
 Faculté des sciences
 Professeur ordinaire "ad personam"
 Institut de physique expérimentale
 Bâtiment des sciences physiques
 1015 Lausanne 692 23 20
 Avenue de Valmont 16
 1010 Lausanne 32 65 12

Rivier Denis
 Faculté de médecine Agrégé
 Institut de biochimie
 Chemin des Boveresses
 1066 Epalinges 33 30 66/67
 Villa "Grand-Champ" Ch. de la Rueyre 2
 1008 Jouxens 635 80 24

Rivier Dominique
 Faculté des sciences Professeur honoraire
 Chemin de l'Oche
 1008 Jouxens 34 95 31

Rivier Jean-Louis
 Faculté de médecine Professeur honoraire
 Rue du Midi 3
 1003 Lausanne 23 94 94
 "Le Vieux-Jouxens"
 1008 Jouxens-Mézery 34 38 74

Rivier Jean-Marc
 Ecole des HEC Professeur extraordinaire
 BFSH 1 1015 Lausanne 692 41 23
 Montbenon 2
 1003 Lausanne 312 67 15

Rivier Laurent
 Faculté des sciences et Faculté de
 médecine Privat-docent et agrégé
 Institut de médecine légale
 Rue du Bugnon 21 49 21 61
 1005 Lausanne (313 21 61)
 Chemin des Corjons 29
 1052 Le Mont-sur-Lausanne 32 22 41

Robert Philippe
 EPFL Professeur
 Département d'électricité
 EL Ecublens
 1015 Lausanne 693 26 07/49
 Chemin de Biolleyre
 1066 Epalinges 784 29 62

Roch-Ramel Françoise
 Faculté de médecine Professeur associé
 Institut de pharmacologie
 Rue du Bugnon 27 49 27 00/07
 1005 Lausanne (313 27 00/07)
 Route de Genève 14
 1028 Préverenges 801 31 02

Romério Michel
 EPFL Chargé de cours
 Département de mathématiques
 MA - Ecublens
 1015 Lausanne 47 25 49

Rosselet Philippe
 Faculté des sciences Professeur associé
 Institut de physique nucléaire
 Bâtiment des sciences physiques
 1015 Lausanne 692 23 67
 Avenue Victor-Ruffy 43
 1012 Lausanne 33 00 54

Rosset François
 Faculté des lettres. Ecole de français
 moderne Lecteur
 BFSH 2 1015 Lausanne 692 45 15
 Avenue de Cour 155
 1007 Lausanne 617 03 28

Rossier Bernard
 Faculté de médecine Professeur ordinaire
 Institut de pharmacologie
 Rue du Bugnon 27 49 27 00/40
 1005 Lausanne (313 27 00 /40)
 Rte du Signal En Genevrey
 1603 Grandvaux 799 35 31



Répertoire alphabétique

<p>Roten Michel Faculté des lettres Professeur associé Institut de géographie BFSH 2 1015 Lausanne La Muraz 1950 Sion 027/25 32 64</p>	<p>Rüedi Bernard Faculté de médecine Professeur associé Hôpital des Cadolles 2000 Neuchâtel 038/22 91 10 Chemin des 4-Ministraux 21 2000 Neuchâtel 038/24 72 13</p>
<p>Roth Charles Faculté des lettres Professeur honoraire Avenue du Château 23 1008 Prilly 634 88 12</p>	<p>Ruedin Roland Ecole des HEC Professeur extraordinaire BFSH 1 1015 Lausanne 692 41 23 Rue J.-J.-Lallemand 5 2000 Neuchâtel 038/24 60 20</p>
<p>Rothen François Faculté des sciences Professeur ordinaire Institut de physique expérimentale Bâtiment des sciences physiques 1015 Lausanne 692 23 83 Chemin des Ormeaux 36 1066 Epalinges 33 57 20</p>	<p>Ruegg Alan.-F. EPFL Professeur Département de mathématiques MA-Ecublens 1015 Lausanne 693 25 65/61 Champ du Lac 19 1025 Saint-Sulpice 35 44 18</p>
<p>Rouiller Eric Faculté de médecine Privat-docent Chemin des Fontannins 22 1066 Epalinges 32 88 55</p>	<p>Ruegger Daniel Faculté des sciences Maître assistant Institut de physique nucléaire Bâtiment des sciences physiques 1015 Lausanne 692 23 63 Route du Village B 1112 Echichens 801 98 64</p>
<p>Rouiller Yolande Faculté de médecine Suppléante Institut de biochimie Chemin des Boveresses 1066 Epalinges 33 30 66/67 Chemin des Fontannins 22 1066 Epalinges 32 88 55</p>	<p>Ruffieux Roland Faculté des SSP Professeur honoraire Chemin des Kybourg 3 1700 Fribourg 037/28 10 38</p>
<p>Roulet Michel Faculté de médecine Privat-docent et agrégé Service de pédiatrie du CHUV 1011 Lausanne-CHUV 314 46 64 Ch. du Mottier 44 1052 Le Mont-sur-Lausanne 32 05 65</p>	<p>Ruiz Pastor Francisco Javier Faculté des sciences Maître assistant Institut de chimie minérale et analytique Place du Château 3 1005 Lausanne 44 32 54</p>
<p>Roulet Raymond Faculté des sciences Professeur ordinaire Institut de chimie minérale et analytique Place du Château 3 1005 Lausanne 44 32 58 Chemin du Russel 1B 1025 Saint-Sulpice 691 92 26</p>	<p>Rumpf Louis Faculté de théologie Professeur honoraire Avenue Vinet 29 1004 Lausanne 37 96 11</p>
<p>Rubattel Masnata Claire Faculté des SSP Privat-docent BFSH 2 1015 Lausanne Bon-Abri 1809 Fenil-sur-Vevey 921 14 03</p>	<p>Rusconi Baptiste Ecole des HEC Professeur extraordinaire BFSH 1 1015 Lausanne 692 41 23 Avenue des Cerisiers 11 28 19 62 1009 Pully ou 20 29 51</p>
	<p>Saada El Hadi Faculté des SSP Suppléant Institut de psychologie BFSH 2 1015 Lausanne Rue Caroline 28 1227 Les Acacias</p>

R

Programme des cours 1990/91

Sadeghi Hossein
 Faculté de médecine Professeur ordinaire
 Service de chirurgie cardio-vasculaire du
 CHUV
 1011 Lausanne-CHUV 314 46 07/08
 Chemin Ratavolar 3
 1000 Lausanne 27 33 00 66

Saegesser Frédéric
 Faculté de médecine Professeur honoraire
 "Les Toches"
 1148 L'Isle 864 51 71

Sahli Roland
 Faculté de médecine Maître assistant
 Institut de microbiologie du CHUV
 Rue du Bugnon 44
 1011 Lausanne-CHUV 314 23 40
 Chemin des Fauconnières 15
 1012 Lausanne 33 40 19

Salem Gérard
 Faculté de médecine Privat-docent et
 agrégé Service de psychiatrie adulte A
 Hôpital de Cery
 1008 Prilly 37 55 11
 Avenue C.-F. Ramuz 26
 1009 Pully 28 75 00

Salomon Jean-Luc
 Faculté des sciences. Ecole de pharmacie
 Professeur associé
 Place du Château 3
 1005 Lausanne 44 32 81
 Chemin de Gilly 1 D
 1212 Grand-Lancy 022/92 66 44

Sandoz Claude
 Faculté des lettres Professeur
 extraordinaire Section de linguistique
 BFSH 2 1015 Lausanne 692 45 78
 Rue de la Villette 32
 1400 Yverdon 024 22 05 38

Sandoz Suzette
 Faculté de droit Professeur ordinaire
 BFSH 1 1015 Lausanne 692 41 86
 Chemin des Plateires 1
 1009 Pully 28 82 02

Santini Paolo
 Faculté des sciences Suppléant
 Institut de physique théorique
 Bâtiment des sciences physiques
 1015 Lausanne 692 23 86

Saraga Emilia
 Faculté de médecine Agrégée
 Institut de pathologie
 Rue du Bugnon 25 49 22 53
 1011 Lausanne-CHUV (313 22 53)
 Avenue du Temple 21
 1012 Lausanne 33 34 96

Saudan Yves
 Faculté de médecine Professeur ordinaire
 Service de rhumatologie, médecine
 physique et réhabilitation du CHUV
 1011 Lausanne-CHUV 314 56 35
 Chemin du Bois-de-l'Hôpital 11
 1052 Le Mont-sur-Lausanne 33 19 63

Saugy Catherine
 Faculté des lettres. Ecole de français
 moderne Lectrice
 BFSH 2 1015 Lausanne 692 45 22
 Chemin de la Bruyère 2 35 45 92
 1020 Renens (635 45 92)

Savary Marcel
 Faculté de médecine Professeur ordinaire
 Service d'ORL du CHUV
 1011 Lausanne-CHUV 314 46 39/40
 Rue Neuve 10
 1400 Yverdon 024/21 48 04

Savolainen Heikki
 Faculté de médecine Professeur ordinaire
 Institut de médecine et d'hygiène du
 travail
 Rue du Bugnon 19 49 21 21
 1005 Lausanne (313 21 21)
 Ch. de Chantemerle 13 ter
 1010 Lausanne 32 52 38

Scazziga Bianca
 Faculté de médecine Professeur honoraire
 Rue Bellefontaine 2
 1003 Lausanne 312 07 01
 Rue du Midi 12
 1003 Lausanne 22 21 71

Schaller François
 Faculté de droit Professeur honoraire
 Chemin de Clair-Matin 1
 1066 Epalinges 784 19 82

Schärli Alain
 Ecole des HEC Professeur extraordinaire
 BFSH 1 1015 Lausanne 692 40 07
 Chemin de Calabry 19
 1233 Bernex 022/757 29 46

S

Scheidegger Hans-Rudolf Faculté des lettres Suppléant Section de français médiéval BFSH 2 1015 Lausanne 692 45 28 Boulevard Georges-Favon 41 1204 Genève 022/20 83 76	Schneider Pierre-Bernard Faculté de médecine Professeur honoraire Avenue du Général-Guisan 19 28 15 41 1009 Pully ou 28 15 33
Schelling Jean-Louis Faculté de médecine Professeur ordinaire Division de pharmacologie clinique du Département de médecine interne du CHUV 1011 Lausanne-CHUV 314 47 53 Chemin de Verdonnet 10 1010 Lausanne 32 88 12	Schneider Wolf-Dieter Faculté des sciences Professeur ordinaire Institut de physique expérimentale BSP 1015 Lausanne 692 23 21 3, Cité-Derrière 1005 Lausanne 20 85 21
Schenk Françoise Faculté de médecine Suppléante Institut de physiologie Rue du Bugnon 7 49 28 00/ 30 1005 Lausanne (313 28 00/30) Rue Saint-Etienne 5 1005 Lausanne 22 53 66	Schnyder Pierre Faculté de médecine Professeur ordinaire Service de radiodiagnostic du CHUV 1011 Lausanne-CHUV 314 45 85 Chemin de Chamblandes 7 1009 Pully 29 99 79
Schild Laurent Faculté de médecine Suppléant Institut de pharmacologie et de toxicologie Rue du Bugnon 27 49 27 00 1005 Lausanne (313 27 00)	Schönenberger Norbert Faculté de médecine Suppléant Institut d'anatomie Rue du Bugnon 9 49 29 00/28 88 1005 Lausanne (313 29 00 / 28 88) Chemin Isabelle-de-Montolieu 29 1010 Lausanne 32 71 93
Schiltknecht Wilfred Faculté des lettres Professeur associé Section d'allemand BFSH 2 1015 Lausanne 692 45 83 Grand-Praz 9 1012 Lausanne 28 73 17	Schorderet Michel Faculté des sciences. Ecole de pharmacie Professeur associé Place du Château 3 1005 Lausanne 44 32 81 1261 Genolier 022/66 13 28
Schlosser Manfred Faculté des sciences Professeur ordinaire Institut de chimie organique Rue de la Barre 2 1005 Lausanne Avenue du Parc-de-la-Rouvraie 24 1018 Lausanne 37 51 32	Schrenzel Max Faculté des sciences. Ecole de pharmacie Professeur associé Place du Château 3 1005 Lausanne Chemin des Merles 42 1213 Onex 022/792 33 09
Schmid Pierre Faculté des lettres Professeur honoraire Boulevard de Grancy 23 1006 Lausanne 26 67 88	Schüssler Ingeborg Faculté des lettres Professeur ordinaire Section de philosophie BFSH 2 1015 Lausanne 692 45 71 Chemin de Leisis 44 1009 Pully 28 02 68
Schmidt Pierre-Michel Faculté de médecine Agrégé Laboratoire central d'hématologie Division d'hématologie du Département de médecine interne du CHUV 1011 Lausanne-CHUV 314 46 72 Chemin du Pré-d'Yverdon 12 1066 Epalinges 784 05 85	Schütz Yves Faculté de médecine Privat-docent et agrégé Institut de physiologie Rue du Bugnon 7 49 28 00/ 49 1005 Lausanne (313 28 00/49) Chemin du Grey 76 1018 Lausanne 38 42 54

Schwander Dominique
 Faculté de médecine Privat-docent
 Service d'anesthésiologie et de
 réanimation
 Hôpital cantonal
 1700 Fribourg 037/82 21 21
 Petite Fin 7
 1752 Villars-sur-Glâne 037/24 71 70

Schwartz Jean-Jacques
 Ecole des HEC Professeur ordinaire
 Département d'économétrie et d'économie
 politique
 BFSH 1 1015 Lausanne 692 40 41
 Avenue des Alpes 4
 1006 Lausanne 312 65 28

Schwarz Alexander
 Faculté des lettres Professeur assistant
 Section d'allemand
 BFSH 2 1015 Lausanne 692 45 83
 Avenue Vinet 24
 1004 Lausanne 36 09 83

Schwarzenbach Dieter
 Faculté des sciences Professeur ordinaire
 Institut de cristallographie
 Bâtiment des sciences physiques
 1015 Lausanne 692 23 49
 Chemin des Baumettes 16
 1008 Prilly 24 38 07

Seiler Daniel-Louis
 Faculté des SSP Professeur ordinaire
 Institut de science politique 692 47 41
 BFSH 2 1015 Lausanne ou 692 47 45
 Chemin du Village 65
 1012 Lausanne 29 50 33

Seriot Patrick
 Faculté des lettres Professeur ordinaire
 Section de langues et civilisations slaves
 BFSH 2 1015 Lausanne 692 46 09
 Avenue des Cerisiers 23
 1009 Pully 28 54 92

Seylaz Catherine
 Faculté des lettres. Ecole de français
 moderne Lectrice
 BFSH 2 1015 Lausanne 692 45 14
 Chemin du Bochet 27
 1025 Saint-Sulpice 691 31 63

Seylaz Jean-Luc
 Faculté des lettres Professeur honoraire
 Chemin du Bochet 27
 1025 Saint-Sulpice 691 31 63

Siegenthaler Paul-André
 Faculté des sciences Professeur associé
 Institut de biologie et de physiologie
 végétales Bâtiment de biologie
 1015 Lausanne 692 24 17
 Le Geai, Rue de la Pistoule 66
 2036 Cormondrèche 038/31 57 30

Siegrist Adolf
 Faculté des sciences Professeur honoraire
 Weissensteinstrasse 37
 4059 Bâle 061/35 75 89

Sims Peter J.
 Faculté de médecine Professeur ordinaire
 Institut de biochimie
 Chemin des Boveresses
 1066 Epalinges

Skaff-Smirnova Natalia
 Faculté des lettres Agrégée
 Section de langues et civilisations slaves
 BFSH 2 1015 Lausanne 692 46 10
 22, route de Praz-Veguey
 1022 Chavannes

Slembek Edith
 Faculté des lettres Agrégée
 Section d'allemand
 BFSH 2 1015 Lausanne 692 45 88
 Avenue du Tirage 13
 1009 Pully 29 97 29

Sordat Bernard
 Faculté de médecine Privat-docent
 ISREC Chemin des Boveresses
 1066 Epalinges 33 30 61
 Avenue Druey 15
 1018 Lausanne 36 91 42

Sortais Jean-Pierre
 Faculté de droit Professeur ordinaire
 Institut de droit français
 BFSH 1 1015 Lausanne 692 40 79
 Avenue de Béthusy 51
 1012 Lausanne 312 66 50

Spaltenstein François
 Faculté des lettres Agrégé
 Section des sciences de l'antiquité
 BFSH 2 1015 Lausanne 692 45 49
 Chemin des Allinges 7
 1006 Lausanne 26 28 58

Stahli Jean-Louis
 EPFL Chargé de cours
 Institut de physique appliquée
 PH- Ecublens
 1015 Lausanne 693 44 75 /65



<p>Stampfli Gérard Faculté des sciences Professeur ordinaire Institut de géologie et paléontologie BFSH 2 1015 Lausanne 692 48 48 Route du Signal 1603 Grandvaux 799 15 22</p> <p>Stäuble Antonio Faculté des lettres Professeur ordinaire Section d'italien BFSH 2 1015 Lausanne 692 45 36 Chemin du Devin 65 bis 32 00 82 1012 Lausanne (dès novembre 1990. 652 00 82)</p> <p>Stauffacher Eric Faculté de droit Maître assistant Institut de droit judiciaire BFSH 1 1015 Lausanne 312 54 77 Chemin des Mousquines 44 1005 Lausanne 29 77 60</p> <p>Stauffacher Werner Faculté des lettres Professeur honoraire Chemin de la Rosière 32 1012 Lausanne 28 93 50</p> <p>Steck Albrecht Faculté des sciences Professeur ordinaire Institut de minéralogie et de pétrographie BFSH 2 1015 Lausanne 692 48 66 1433 Suchy 024/41 46 70</p> <p>Steck Andreas Faculté de médecine Professeur associé Service de neurologie du CHUV 1011 Lausanne-CHUV 314 40 12 Chemin de la Crausaz 19 1066 Epalinges 784 21 57</p> <p>Steinemann Samuel Faculté des sciences Professeur ordinaire Institut de physique expérimentale Bâtiment des sciences physiques 1015 Lausanne 692 23 22 Chemin des Codoz 14 1025 Saint-Sulpice 691 46 26</p> <p>Stern Radu Faculté des lettres Suppléant Section d'histoire de l'art BFSH 2 1015 Lausanne 692 45 44 Chemin du Liaudoz 1 1009 Pully</p>	<p>Stettler Alfred Ecole des HEC Professeur ordinaire BFSH 1 1015 Lausanne 692 40 26 Sur la Croix 35 1020 Renens 635 45 47</p> <p>Stolic Emile Faculté des sciences. Ecole de pharmacie Professeur associé Place du Château 3 1005 Lausanne Avenue J.-M.-Musy 24 037/28 28 73 1700 Fribourg et 037/82 64 01</p> <p>Stricker Claude Ecole des HEC Suppléant BFSH 1 1015 Lausanne 692 41 13 Ch. des Planies 13 1315 La Sarraz</p> <p>Stubi René Faculté des sciences Maître assistant Institut de physique expérimentale Bâtiment des sciences physiques 1015 Lausanne 692 23 27</p> <p>Sturm Fritz Faculté de droit Professeur ordinaire BFSH 1 1015 Lausanne 692 40 83 Route de Bremblens 5 1026 Echandens 701 21 81</p> <p>Swanton Michael Faculté des lettres Professeur invité Section d'anglais BFSH 2 1015 Lausanne University of Exeter Queen's Building EX4 4QH Exeter</p> <p>Tappy Denise Faculté des lettres. Ecole de français moderne Lectrice BFSH 2 1015 Lausanne 692 45 13 Chemin de la Mouette 1092 Belmont-sur-Lausanne 28 30 77</p> <p>Taylor Michael James Faculté des sciences Professeur invité Institut de biologie animale Bâtiment de biologie 1015 Lausanne 2024 Clark Avenue Ames 50010 Iowa (U.S.A)</p> <p>Taylor Paul Faculté des lettres Professeur invité Section d'anglais BFSH 2 1015 Lausanne Ch. du Crêt-de-la-Neige 35 1234 Vessy</p>
--	--

Programme des cours 1990/91

Terrier Georges
 Faculté de médecine Professeur honoraire
 Les Herses 10
 2322 Le Crêt-du-Loche 039/26 09 82

Testa Bernard
 Faculté des sciences. Ecole de pharmacie
 Professeur ordinaire
 Institut de chimie thérapeutique
 Directeur de l'Ecole de pharmacie
 Place du Château 3
 1005 Lausanne 44 32 81/84

Thévoz Michel
 Faculté des lettres Professeur associé
 Section d'histoire de l'art
 BFSH 2 1015 Lausanne 692 45 43
 Chemin du Levant 24
 1005 Lausanne 37 54 35

Tillemans Tom J.F
 Faculté des lettres Privat-docent
 BFSH 2 1015 Lausanne
 Rue Winkelried 25
 2300 La Chaux-de-Fonds

Tran Minh Tam
 Faculté des sciences Agrégé
 Institut de physique nucléaire
 Bâtiment des sciences physiques
 1015 Lausanne 692 23 78
 Chemin des Epinoux 19
 1052 Le Mont-sur-Lausanne 33 27 55

Tripet Arnaud
 Faculté des lettres Professeur ordinaire
 Section de français moderne et de
 littérature comparée
 BFSH 2 1015 Lausanne 692 45 25
 Route de Florissant 54
 1206 Genève 022/47 34 69

Tschopp Jürg
 Faculté de médecine Professeur ordinaire
 Institut de biochimie
 Chemin des Boveresses
 1066 Epalinges 33 30 66/67
 Chemin des Fontannins 12
 1066 Epalinges 32 69 12

Tudeau Clayton Margaret
 Faculté des lettres Suppléante
 Section d'anglais
 BFSH 2 1015 Lausanne
 Route de Préverenges 78
 1028 Préverenges

Turini Gustave
 Faculté de médecine Privat-docent
 Avenue de la Gare 18
 1003 Lausanne 312 30 80
 Chemin des Silènes 6
 1073 Savigny 784 11 40

Ulrich Jean
 Faculté des sciences Maître assistant
 Institut d'informatique
 Collège propédeutique
 1015 Lausanne 692 20 95
 Rue Voltaire 14
 1006 Lausanne 26 68 91

Usunier Jean-Claude
 Ecole des HEC Professeur invité
 BFSH 1 1015 Lausanne
 Hameau de Comberousse 9
 Cédex 323 F-38190 Crolles

Utz Peter
 Faculté des lettres Professeur ordinaire
 Section d'allemand
 BFSH 2 1015 Lausanne 692 45 84
 Chemin des Fleurettes 20
 1007 Lausanne 617 30 52

Valley Jean-François
 Faculté de médecine Privat-docent
 Institut de radiophysique appliquée
 Centre universitaire
 1015 Lausanne 693 31 65
 Avenue de la Vallonnette 18
 1012 Lausanne 32 77 52

Vallotton Claude
 Faculté de théologie Agrégé
 BFSH2 1015 Lausanne 692 44 76
 Ch. de Pierrefleur 33
 1004 Lausanne 37 98 96

Van Berchem Denis
 Faculté des lettres Professeur honoraire
 Chemin Ecorcherie 36
 1253 Pressy-Vandoeuvres 022/750 15 03

Van den Bergh Hubert
 EPFL Chargé de cours
 Département de chimie, laboratoire de
 chimie technique CH-Ecublens
 1015 Lausanne 693 36 20

Van der Klink Jacques
 EPFL Chargé de cours
 Institut de physique expérimentale
 PH-Ecublens
 1015 Lausanne 693 33 26/45



Van der Loos Hendrik Faculté de médecine Professeur ordinaire Institut d'anatomie Rue du Bugnon 9 49 29 00/02 1005 Lausanne (313 29 00/02) Chemin du Trabandan 9 1006 Lausanne 23 53 35	Vernaud Dominique Faculté des lettres. Ecole de français moderne Lectrice BFSH 2 1015 Lausanne 692 45 14 Route de Roman 1027 Lonay 801 64 82
Van Melle Guy Faculté de médecine Privat-docent et agrégé Institut de médecine sociale et préventive Rue du Bugnon 17 49 20 20/07 1005 Lausanne (313 20 20 / 07) "Au Croset" 1138 Villars-sous-Yens 800 37 46	Villaret Pierre Faculté des sciences Professeur honoraire Av de Montchoisi 24 1006 Lausanne
Vannotti Alfredo Faculté de médecine Professeur honoraire Clinique Valmont 1823 Glion 963 48 51 3512 Walkringen 031/90 13 76	Vincent Georges Faculté des sciences Professeur honoraire Avenue de Béthusy 82 1012 Lausanne 32 33 64 (dès novembre 90 652 33 64)
Varikas Eleni Zaharoula Faculté des lettres Suppléante Section d'histoire BFSH 2 1015 Lausanne Rue des Lyonnais 34 F-75005 Paris	Viret Bernard Faculté de droit Professeur honoraire Schädritstrasse 35 6006 Lucerne 041/316 404
Vaucher Marius Ecole des HEC Professeur honoraire 15 bis, av. du Temple 1012 Lausanne 33 58 20	Visinand Anne-Marie Faculté des lettres. Ecole de français moderne Lectrice BFSH 2 1015 Lausanne 692 45 15 Grandvignes 38 bis 1030 Bussigny 881 12 47
Vaziri Chahrokh Faculté des SSP Privat-docent Institut de science politique BFSH 2 1015 Lausanne 692 47 44 Avenue du Tribunal-Fédéral 2 1005 Lausanne 312 53 90	Voelin Claude Faculté des SSP Professeur ordinaire Institut de psychologie BFSH 2 1015 Lausanne 692 47 24 Rue de la Gare 1261 Genolier 022/66 36 79
Védy Jean-Claude EPFL Professeur Institut de génie rural, laboratoire de pédologie GR-Ecublens 1015 Lausanne 693 37 71/75 Grand Record 10 1134 Vufflens-le-Chateau 801 06 42	Voelke André Faculté des lettres Professeur ordinaire Section de philosophie BFSH 2 1015 Lausanne 692 45 70 Chemin des Pinsons 1 1012 Lausanne 32 58 74
Verdan Claude Faculté de médecine Professeur honoraire Musée de la Main de l'Homme Rue du Bugnon 17 1005 Lausanne 314 27 70 Villa "L'Estacade" Rte de Lausanne 63 1096 Cully 799 13 30	Vogel Peter Faculté des sciences Professeur ordinaire Institut de zoologie et d'écologie animale Bâtiment de biologie 1015 Lausanne 692 24 63 Chemin des Tuilières 5 1028 Préverenges 801 66 07
	Vogel Pierre Faculté des sciences Professeur ordinaire Institut de chimie organique Rue de la Barre 2 1005 Lausanne 44 42 72 Chemin des Moineaux 2 1028 Préverenges 801 92 00



Programme des cours 1990/91

<p>Volken Henri Faculté des SSP Professeur ordinaire Institut de mathématiques appliquées aux sciences sociales BFSH 2 1015 Lausanne 692 47 19 Chemin du Bochet 27 1025 Saint-Sulpice 691 50 16</p>	<p>Vuilleumier Marc Jean Faculté de lettres Suppléant Section d'histoire BFSH 2 1015 Lausanne Rue de la Servette 81 1202 Genève</p>
<p>von Fliedner Vladimir Faculté de médecine Privat-docent Institut Ludwig de Recherches sur le Cancer BH - 19-602 1011 Lausanne-CHUV 314 54 30 Grand'Rue 50 1095 Lutry 39 52 59</p>	<p>Waardenburg Jacques Faculté de théologie Professeur ordinaire BFSH 2 1015 Lausanne 692 44 87 Avenue de Cour 155 1007 Lausanne 617 30 17</p>
<p>von Niederhäusern William Faculté de médecine Professeur ordinaire Service d'urologie du CHUV 1011 Lausanne-CHUV 314 47 10 Route de la Bernadaz 48 1094 Paudex 39 36 12</p>	<p>Waeber Bernard Faculté de médecine Privat-docent Division d'hypertension du Département de médecine interne du CHUV 1011 Lausanne-CHUV 314 57 27 Route des Mouettes 20 1723 Marly 037/46 20 44</p>
<p>Von Stockar Urs EPFL Professeur Institut de génie chimique CH-Ecublens 1015 Lausanne 693 31 91/85 Chemin Crêt-de-Plan 39 1095 Lutry 39 29 22</p>	<p>Wagner Jean-Jacques Faculté des sciences Professeur adjoint Université de Genève Institut de géophysique BFSH 2 1015 Lausanne 692 48 84 Chemin des Palettes 13 1212 Grand-Lancy 022/794 31 65</p>
<p>von Ungern-Sternberg Thomas Ecole des HEC Professeur ordinaire Département d'économétrie et d'économie politique BFSH 1 1015 Lausanne 692 40 05 Chemin des Charmettes 8 1003 Lausanne 312 82 00</p>	<p>Wahli Walter Faculté des sciences Professeur ordinaire Institut de biologie animale Bâtiment de biologie 1015 Lausanne 692 24 92 Chemin du Baillon 1112 Echichens 802 43 79</p>
<p>Voyame Joseph Faculté de droit Professeur honoraire 2874 Saint-Brais 066/58 41 42</p>	<p>Wanders Gérard Faculté des sciences Professeur ordinaire "ad personam" Institut de physique théorique Bâtiment des sciences physiques 1015 Lausanne 692 23 84 Chemin de la Cure 13 1012 Lausanne 32 50 83</p>
<p>Vrantchev Sophia Faculté des sciences. Ecole de pharmacie Agrégée et suppléante Place du Château 3 1005 Lausanne 44 32 81 Chemin Isabelle-de-Montolieu 143 1010 Lausanne 33 48 85</p>	<p>Wang Dominique Faculté de droit Agrégé BFSH 1 1015 Lausanne 692 40 96 Avenue Vuilliemmin 8 1005 Lausanne 312 82 76</p>
<p>Vuagnat Pierre Faculté des sciences Professeur associé Institut de mathématiques Collège propédeutique 1015 Lausanne 692 20 53 Chemin Sur-le-Beau 1 1213 Onex 022/92 16 86</p>	



Wauters Jean-Pierre Faculté de médecine Privat-docent et agrégé Division de néphrologie du Département de médecine interne du CHUV 1011 Lausanne-CHUV 314 27 51 "Praz-Paris" 1081 Montpreveyres 903 26 36	Wildermann Ansgar Faculté des lettres Suppléant Section des sciences de l'antiquité et section d'histoire BFSH 2 1015 Lausanne 692 45 96 Place du Vallon 10 1005 Lausanne
Weber Jean-Pierre Faculté des sciences Suppléant Institut de cristallographie Bâtiment des sciences physiques 1015 Lausanne 692 23 54 Grand Faubourg 1147 Montricher 864 41 78	Willener Alfred Faculté des SSP Professeur honoraire "Le Messenger" Rue du Lac 51 1800 Vevey 923 51 41
Weill Raymond Faculté des sciences Professeur associé Institut de physique nucléaire Bâtiment des sciences physiques 1015 Lausanne 692 23 64 Avenue des Alpes 2 bis 1006 Lausanne 22 72 81	Winckler Georges Faculté de médecine Professeur honoraire Avenue de Béthusy 39 1012 Lausanne 22 86 90
Welker Egbert Faculté de médecine Suppléant Institut d'anatomie Rue du Bugnon 9 49 29 00 / 28 73 1005 Lausanne (313 29 00 / 28 73) Ch. de la Chaumière 14 1010 Lausanne 32 93 78	Winistörfer Jörg Faculté des lettres Professeur ordinaire Institut de géographie BFSH 2 1015 Lausanne 692 45 65 Chemin du Collège 11 1040 Echallens 81 32 12
Welti Hansjörg Faculté de médecine Agrégé Département d'obstétrique et de gynécologie du CHUV Maternité 1011 Lausanne-CHUV 314 25 23 Avenue de Valmont 12 1010 Lausanne 33 03 38	Winnington G. Peter Faculté des lettres Agrégé Section d'anglais BFSH 2 1015 Lausanne 692 45 94 Les 3 Chasseurs 887 77 21 1413 Orzens Fax 887 79 76
Wertheimer Jean Faculté de médecine Professeur ordinaire Service de psycho-gériatrie Hôpital de Cery 1008 Prilly 37 55 11 Chemin de Haute-Vue 2 1012 Lausanne 29 94 92	Wittek Riccardo Faculté des sciences Professeur associé Institut de biologie animale Bâtiment de biologie 1015 Lausanne 692 24 85 Chemin de la Mésange 1302 Vuflens-la-Ville 701 37 27
Widmer François Faculté des sciences Professeur ordinaire Institut de biologie et de physiologie végétales Bâtiment de biologie 1015 Lausanne 692 24 28 La Criblette 1603 Grandvaux 799 29 53	Woodtli Robert Faculté des sciences Professeur honoraire Avenue du Temple 21 1012 Lausanne 32 12 31
	Wulliemier Ferdinand Faculté de médecine et Faculté des SSP Privat-docent et agrégé Chemin du Moléson 4 1012 Lausanne 312 66 34 1082 Corcelles-le-Jorat 903 22 70
	Wurlod Marcel Faculté de droit Professeur honoraire Le Château 1117 Grancy 87 08 15



Programme des cours 1990/91

Wylér Eric

Faculté de droit Maître assistant
 Institut d'études de droit international
 BFSH 1 1015 Lausanne 692 40 91
 Chemin du Moulanaï 4
 1253 Vandoeuvres/GE 022/ 48 94 53

Wylér Hugo

Faculté des sciences Professeur ordinaire
 Institut de chimie organique
 Rue de la Barre 2
 1005 Lausanne 44 42 70
 Chemin de Pierrefleur 22
 1004 Lausanne 36 09 45

Wyss André

Faculté des lettres Professeur ordinaire
 Section de français moderne et de
 littérature comparée
 BFSH 2 1015 Lausanne 692 45 80
 Chemin des Peupliers 12
 1131 Tolochenaz 801 44 35

Xardel Dominique

Ecole des HEC Professeur invité
 BFSH 1 1015 Lausanne 692 40 07
 Rue Sainte-Victoire 15
 F-78000 Versailles

Yersin Danielle

Faculté de droit Professeur extraordinaire
 BFSH 1 1015 Lausanne 44 81 03
 Secrétariat général, Département des
 finances
 Rue de la Paix 6
 1014 Lausanne 316 20 02

Zaki Wali

Faculté de médecine Agrégé
 Institut d'anatomie
 Rue du Bugnon 9 49 29 00/28 80
 1005 Lausanne (313 29 00 / 28 80)
 Route du Signal 29
 1018 Lausanne 23 20 47

Zografos Leonidas

Faculté de médecine Privat-docent et
 agrégé Service d'ophtalmologie
 Hôpital ophtalmique
 Avenue de France 15
 1004 Lausanne 25 02 11
 Avenue du Temple 21
 1012 Lausanne 33 47 12

Zoss Willy

Faculté de théologie Professeur honoraire
 Rue du Maupas 38
 1004 Lausanne 37 99 65

Zryd Jean-Pierre

Faculté des sciences Professeur ordinaire
 Laboratoire de phytogénétique cellulaire
 Collège propédeutique
 1015 Lausanne 692 20 97
 1149 Berolle 809 50 76

Zufferey François

Faculté des lettres Professeur associé
 Section de français médiéval
 BFSH 2 1015 Lausanne 692 45 27
 Chemin du Châno 28
 1802 Corseaux 921 65 36

Zwahlen Bruno

EPFL Professeur
 Département de mathématiques
 MA-Ecublens
 1015 Lausanne 693 25 42/ 55
 Chemin de Miremont 11
 1012 Lausanne 28 64 11



Sommaire

Introduction - adresses utiles	3
Renseignements généraux.....	9
Services et centres de l'Université	19
Faculté de théologie.....	25
Faculté de droit	33
Institut de police scientifique	41
Faculté des lettres.....	45
Ecole de français moderne.....	77
Faculté des sciences sociales et politiques.....	81
Ecole des hautes études commerciales	89
Faculté des sciences.....	101
Ecole de pharmacie.....	137
Faculté de médecine.....	141
Centre de formation des maîtres d'éducation physique	169
Institut de hautes études en administration publique (IDHEAP).....	171
Répertoire alphabétique des membres du corps enseignant	175

Ont collaboré à la réalisation de cette brochure

Maquette et mise en page

Critères, Lausanne
Danielle Bach

Photos

Jean-Philippe Daulte, Lausanne
Henri Germond, Lausanne
Y. Ryncki
Jean-Paul Maeder, Lausanne
CEMCAV,
E.S.O.
et archives UNIL

Impression

Imprimerie Bastian SA, Lutry