

Université de Lausanne

Programme des cours

Renseignements généraux
1989 - 1990

Etat au 15 juillet 1989

Lausanne, 1989
Prix Fr. 8.-

CALENDRIER DE L'ANNEE ACADEMIQUE 1989-1990				
1989				
Septembre	Lundi	25	16 h. 15	Conseil des doyens
	Lundi	16	16 h. 15	Conseil des doyens
Octobre	Vendredi	20		Journée d'accueil
	Samedi	21		Dies academicus
Novembre	Lundi	23	8 h.	Début des cours
	Du 23 au	27		Séances des facultés / écoles
	Lundi	6	16 h. 15	Conseil des doyens
	Lundi	13	16 h. 15	Commission du plan et du budget
	Lundi	20	16 h. 15	Conseil des doyens
Décembre	Mercredi	29	17 h. 30	Commission tripartite
	Lundi	4	16 h. 15	Conseil des Doyens
	Jeudi	7	16 h. 15	Sénat
	Lundi	18		Noël universitaire
	Samedi	23	12 h.	Interruption des cours
1990				
Janvier	Lundi	8	8 h.	Reprise des cours
	Lundi	15	16 h. 15	Conseil des doyens
	Lundi	22	16 h. 15	Commission du plan et du budget
	Mercredi	31	17h.30	Commission tripartite
Février	Lundi	5	16 h. 15	Conseil des doyens
	Lundi	19	16 h. 15	Conseil des Doyens
	Jeudi	22	16 h. 15	Sénat
Mars	Samedi	3	12 h.	Fin des cours
	Lundi	5	16 h. 15	Conseil des doyens
	Lundi	12	16 h. 15	Commission du plan et du budget
Avril	Lundi	19	16h. 15	Conseil des Doyens
	Mardi	17	8h	Début des cours
	Lundi	23	16 h. 15	Conseil des doyens
Mai	Lundi	7	16 h. 15	Commission du plan et du budget
	Lundi	14	16 h. 15	Conseil des doyens
	Lundi	28	16 h. 15	Conseil des doyens
	Mercredi	30	17 h. 30	Commission tripartite
Juin	Jeudi	7	16 h. 15	Sénat
	Lundi	11	16 h. 15	Conseil des doyens
	Lundi	18	16 h. 15	Commission du plan et du budget
	Samedi	23	12 h.	Fin des cours
	Lundi	25	16 h. 15	Conseil des doyens
Juillet	Mercredi	27	17 h. 30	Commission tripartite
	Jeudi	5	16 h. 15	Sénat
	Jeudi	5	19 h.	Rencontre d'été
	Lundi	9	16 h. 15	Conseil des doyens

L'Université de Lausanne édite un Programme des cours afin de donner la vision la plus complète possible de ses prestations.

Cette brochure est destinée aux étudiants et à toutes les personnes intéressées par les activités de l'Université.

Pour de plus amples informations, notamment pour l'horaire des cours, les secrétariats des facultés peuvent fournir les renseignements nécessaires. Les divers services du Rectorat et de l'Administration centrale répondront volontiers aux demandes d'information.

Le Rectorat

Université de Lausanne

Dorigny, 1015 Lausanne ☎ 692 11 11 - Télex 25 110 UNIVD - Fax 692 42 97

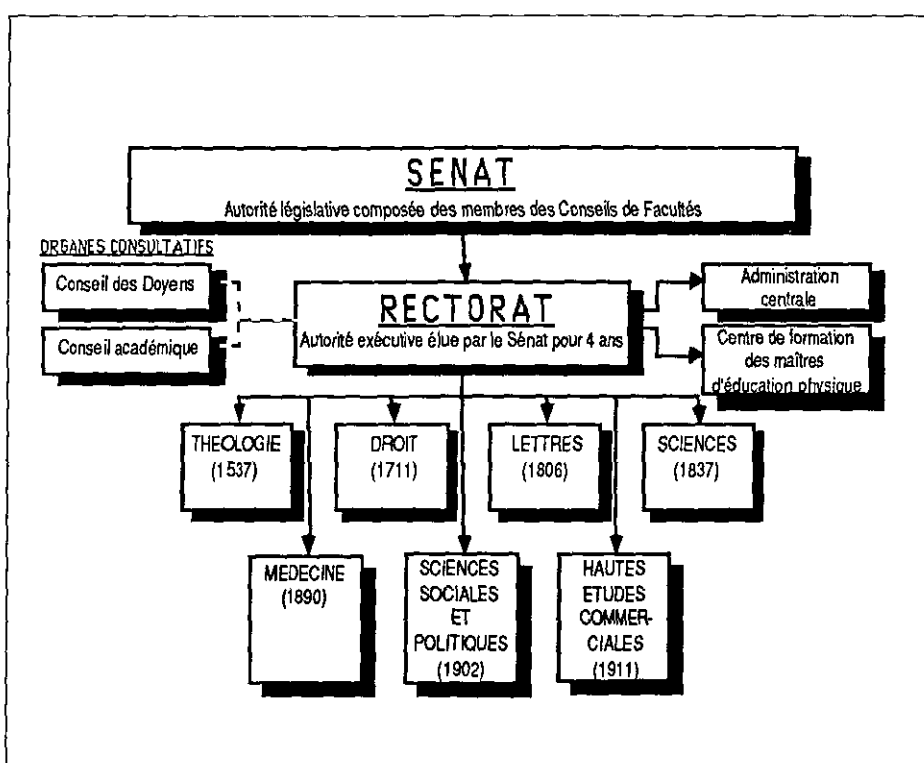

Sénat

Bureau

Professeur Robert Huguenin, président
Professeur Pierre Gisel, vice-président
Professeur André Wyss, secrétaire
Secrétariat, ☎ 692 42 50

Commission de gestion du Sénat

Professeur Olivier Blanc
Professeur François de Ribaupierre
Professeur Raymond Roulet

Commission tripartite de l'Université

M. Jean-Marc Fandel, président
Secrétariat,
☎ 692 42 50

Rectorat

Bâtiment du Rectorat et de l'Administration centrale, Dorigny, 1015 Lausanne

Professeur Pierre Ducrey, recteur
Affaires générales, finances,
planification
☎ 692 42 50

Professeur Jean-Pierre Danthine,
vice-recteur
Etudiants
☎ 692 42 40

Professeur Fédor Bachmann, vice-recteur
Enseignants, enseignement et recherche
☎ 692 42 36

Professeur Bernard Hauck, vice-recteur
Informatique, bâtiments
☎ 692 42 46

Chancellerie

☎ 692 42 37
M. Claude Cuendet,
chef de la chancellerie

Planification

☎ 692 42 54
M. Pierre Mingard

Presse, information et publications

☎ 692 42 65/6/7
M. Axel Broquet

Orientation et conseil aux étudiants

☎ 692 42 04
M. Claude Roulin

Affaires socio-culturelles

☎ 692 42 13
Travail-Logement
☎ 692 40 40
Consultation psychothérapique
Dr Luc Michel
☎ 692 42 13

Centre Informatique

Bâtiment des sciences physiques
Dorigny, 1015 Lausanne
☎ 692 23 11
692 11 11
Microinformatique
☎ 692 23 1

Informatique administrative

Bâtiment du Rectorat
et de l'Administration centrale
☎ 692 42 55
Mme Jacqueline Reigner

Centre audio-visuel

☎ 692 31 31/37
M. Alexandre Baran
☎ 692 46 49 (3) bip
M. S. Prada
☎ 692 41 04 (3) bip
M. J.-P. Rosset

Centre de formation des maîtres d'éducation physique

Route Cantonale 11, 1025 St-Sulpice
Adresse postale:
Dorigny, 1015 Lausanne
☎ 692 57 53/57
M. Jean-Claude Gilliéron, directeur

Aumôneries universitaires

Grange de Dorigny,
1015 Lausanne
☎ 692 42 18/78
Pasteurs: Mme Mireille Junod et
M. Jean-François Habermacher
Abbé Philippe Baud,
Mme Annelise Maire

Foyer catholique universitaire
Boulevard de Grancy 31,
1006 Lausanne
☎ 26 14 42

Commission de la recherche scientifique (Fonds national)

Professeur Claude Joseph, président
Bâtiment central, Dorigny, 1015 Lausanne
Secrétariat, ☎ 692 31 57

Administration centrale

Bâtiment du Rectorat et de l'Administration centrale, Dorigny, 1015 Lausanne

Directeur administratif

☎ 692 42 24
M. Christian Pilloud

Immatriculations et inscriptions

☎ 692 42 26
Mme Anne-Christine Reichard,
adjoint universitaire

Gestion du personnel

☎ 692 42 58
M. Charles Liechti,
adjoint administratif

Comptabilité

☎ 692 42 59
Vacat

Atelier offset

☎ 692 42 21
M. Gilbert Séchaud

Bâtiment et travaux

Gestion des locaux
☎ 692 42 09
M. Pierre-Alain Meier, responsable

Exploitation technique

☎ 692 42 42 ou 31 10 (3) bip
M. Istvan Maksay, responsable

Intendance

☎ 692 22 00 (3) bip
M. Georges Gasser, intendant

Aménagements extérieurs

☎ 692 58 50 (3) bip
M. Yves Chuat, responsable

Service commun UNIL-EPFL

Sports universitaires

Centre sportif universitaire de Dorigny
Adresse postale: 1015 Lausanne
☎ 692 57 56
M. Claude Bucher, directeur. MM. Georges-André Carrel et Carl Neeser, maîtres de sports

Institutions associées à l'Université

**Institut de hautes études
en administration publique**

(IDHEAP)
BFSH 1, 1015 Lausanne
☎ 693 42 95
M. Raimund E. Germann, directeur

**Fondation Jean Monnet
pour l'Europe et Centre de
recherches européennes**

Ferme de Dorigny, 1015 Lausanne
☎ 692 42 80
Professeur Henri Rieben, président

Centre du droit de l'entreprise (CEDIDAC)

BFSH 1, 1015 Lausanne
☎ 692 40 77
Direction : Professeur François Dessemontet

Adresses diverses

**Département de l'instruction
publique et des cultes**

Rue de la Barre 8, 1014 Lausanne
☎ 44 11 11

Chef du département:
M. Pierre Cevcy, conseiller d'Etat

Affaires universitaires et cultes
Rue de la Barre 8, 1014 Lausanne
☎ 44 31 35

**Office cantonal des bourses
d'études et d'apprentissage**

Chemin de Mormex 38,
1003 Lausanne
☎ 44 31 90

**Bureau de construction de
l'Université à Dorigny**

Château de Dorigny, 1015 Lausanne
☎ 691 53 61
M. Guido Cocchi, architecte en chef

Conférence universitaire romande

Wildhainweg 20, 3012 Berne
☎ 031/23 52 23

Conférence universitaire suisse

Wildhainweg 21, 3012 Berne
☎ 031/24 55 33

Conseil suisse de la science

Wildhainweg 9, 3012 Berne
☎ 031/61 96 66

**Fonds national suisse
de la recherche scientifique**

Wildhainweg 20, 3012 Berne
☎ 24 54 24

Office central universitaire suisse

Seidenweg 68, 3012 Berne
☎ 031/24 23 50

**Office fédéral de l'éducation
et de la science**

Wildhainweg 9, 3012 Berne
☎ 031/61 96 60

**Ecole polytechnique fédérale
de Lausanne**

Ecublens, 1015 Lausanne
☎ 693 11 11

**Bibliothèque cantonale
et universitaire**

Bâtiment central, 1015 Lausanne
☎ 692 11 11

Société Académique Vaudoise

Palais de Rumine, 1005 Lausanne
☎ 22 83 31

Fondation Maison pour étudiants

Maison des Falaises
Ch. des Falaises 3, 1006 Lausanne
☎ 23 57 66

Renseignements généraux

concernant les étudiants, les candidats au doctorat et les auditeurs à l'Université

Etudiants

Généralités

Les études universitaires commencent avec le semestre d'hiver. Seuls font exception les cours de l'Ecole de français moderne et le Droit allemand qu'il est possible de suivre à partir de l'automne ou du printemps.

Pour entreprendre des études universitaires, il faut être en possession d'un diplôme de fin d'études secondaires (baccalauréat ou certificat de maturité ou titre jugé équivalent). Les exigences particulières des Facultés et Ecoles demeurent réservées.

Les candidats qui présentent un titre étranger reconnu mais non équivalent sont soumis à un examen d'admission organisé à Fribourg, en octobre et en avril, pour l'ensemble des universités suisses. Ils en sont informés en temps utile par les Immatriculations et inscriptions.

Tous les candidats étrangers de langue maternelle autre que le français doivent justifier d'une connaissance suffisante du français. Ils se soumettent en règle générale à un examen de français, qui est éliminatoire.

Les candidats étrangers sont en outre tenus de se présenter à l'autorité de police compétente pour obtenir un permis de séjour. Ils déclarent par écrit aux Immatriculations et inscriptions qu'ils sont en mesure de subvenir à leurs frais d'études et d'entretien.

Demande d'immatriculation

Pour faire acte de candidature, les jeunes gens et les jeunes filles qui désirent entreprendre des études universitaires remplissent une demande d'immatriculation dans les délais indiqués sur le tableau de la page suivante.

Les formules de demande d'immatriculation (pour la Faculté de médecine et l'Ecole de pharmacie, les formules d'inscription préalable de la Conférence universitaire suisse) sont délivrées nominativement par les Immatriculations et inscriptions, Bâtiment du Rectorat et de l'Administration centrale, 1015 Lausanne, ☎ (021) 692 42 26. Les candidats adressent leur demande d'immatriculation, avec les annexes, dans le délai fixé, aux Immatriculations et inscriptions, Bâtiment du Rectorat et de l'administration centrale, 1015 Lausanne (pour la Faculté de médecine, à la Conférence universitaire suisse, Wildhainweg 21, 3012 Berne).

Lors de son immatriculation, le nouvel étudiant reçoit des Immatriculations et inscriptions une carte d'étudiant et les instructions nécessaires pour l'inscription aux cours.

Inscription aux cours

Dans le courant du mois de septembre pour le semestre d'hiver, du mois de mars pour le semestre d'été, les étudiants immatriculés à l'Université reçoivent par la poste le formulaire et les instructions nécessaires pour l'inscription aux cours. L'expédition en est faite par les Immatriculations et inscriptions.

Les étudiants communiquent sans délai et par écrit leurs changements d'adresse aux Immatriculations et inscriptions, Bâtiment du Rectorat et de l'Administration centrale, 1015 Lausanne.

Les délais pour l'inscription aux cours et pour le paiement des taxes semestrielles sont fixés comme suit:

<i>pour le semestre d'hiver,</i>	<i>avant le 31 octobre,</i>
<i>pour le semestre d'été,</i>	<i>avant le 20 avril.</i>

Les transferts de faculté sont autorisés au semestre d'hiver uniquement. Délai: jusqu'au 31 octobre. Pour les nouveaux étudiants: jusqu'au 1er décembre. Toute demande de transfert doit être adressée aux Immatriculations et inscriptions - BRA -1015 Lausanne.

Les inscriptions tardives sont frappées d'une surtaxe de Fr. 100.-.

Aucune demande d'inscription ne peut être prise en considération après le 10 novembre au semestre d'hiver, après le 30 avril au semestre d'été.

Avis important: l'étudiant veillera à mettre à jour sa carte AVS. Il se rendra à cet effet à l'Agence communale AVS, place Chauderon 9, à Lausanne.

Livret d'étudiant

Par leur signature dans le livret, les professeurs attestent à la fin du semestre que l'étudiant a suivi les cours, séminaires, exercices ou travaux pratiques qu'il a inscrits.

La présentation du livret est exigée par les règlements des Facultés et Ecoles, lors de l'inscription aux examens de grade.

Carte d'étudiant

La carte d'étudiant sert de pièce de légitimation dans les cours, séminaires, exercices et travaux pratiques, pour les conférences et réunions réservées aux étudiants, lors des activités sportives, sur les autobus des lignes qui relient Lausanne à Dorigny et pour l'obtention d'abonnements CFF au tarif écolier.

Les étudiants sont tenus de produire leur carte à la demande des organes de l'Université.

Des institutions et des commerces consentent divers avantages aux étudiants sur présentation de leur carte (voir le "Guide de l'étudiant").

En cas de perte d'une carte d'étudiant, les Immatriculations et inscriptions délivrent un duplicata moyennant le paiement d'une taxe de Fr. 5.- et la remise d'une nouvelle photographie.

Attestations

En début de semestre, les Immatriculations et inscriptions envoient une formule d'inscription sur laquelle figure un bulletin de versement pour le paiement des droits d'inscription aux cours. Le montant des droits et taxes doit être payé dans un office postal. Le récépissé du bulletin muni du cachet de la poste est alors valable comme attestation d'inscription (à l'intention notamment des Caisses d'allocations familiales).

Il n'est délivré qu'une attestation. L'étudiant qui désire disposer de plusieurs attestations fait tirer des photocopies de la formule originale.

En cas de perte de l'attestation, les Immatriculations et inscriptions délivrent un duplicata moyennant le paiement d'une taxe de Fr. 5.-.

Droits d'inscription aux cours

Les droits d'inscription dont l'étudiant doit s'acquitter chaque semestre varient selon le groupe de facultés et d'écoles. Ils sont forfaitaires en ce sens qu'outre les enseignements figurant à son plan d'études, l'étudiant peut inscrire d'autres cours qui l'intéressent, dans sa propre faculté ou école ou dans une autre, à l'exception, dans ce cas, des séminaires, exercices et travaux pratiques. Toutefois, si l'étudiant prépare simultanément deux grades dans deux facultés ou écoles différentes, il doit payer des droits d'inscription complémentaires.

Tarif des droits d'inscription		
Etudiants	suisses	étrangers*
a) Tarif normal pour un enseignement complet		
Facultés de théologie, de droit, des lettres et des sciences sociales, Ecole des hautes études commerciales, Ecole de français moderne, section de mathématiques de la Faculté des sciences.	Fr.280.-	Fr.480.-
Faculté de médecine, Faculté des sciences sans la section de mathématiques, Ecole de pharmacie, Institut de police scientifique et de criminologie	Fr.460.-	Fr.660.-
b) Tarif réduit pour un enseignement complémentaire		
Préparation d'un second grade (y compris cours général et cours spécial de l'Ecole de français moderne) dans une faculté ou une école différente de celle où l'étudiant est inscrit :	50% du tarif normal	
* étudiants de nationalité étrangère et dont les parents sont domiciliés à l'étranger		

Droits d'inscription réduits pour un enseignement partiel

Dans certains cas particuliers (études en vue d'un seul certificat, répétition partielle d'un semestre, études sans préparation à un grade, etc.), l'étudiant peut être autorisé à ne prendre qu'une inscription partielle. La part des droits d'inscription forfaitaires relative à l'inscription aux cours proprement dits est alors réduite. Cette disposition ne s'applique pas à l'Ecole de français moderne.

L'étudiant qui désire ne prendre qu'une inscription partielle remplit une formule délivrée par les Immatriculations et inscriptions. Il fait viser cette formule par le doyen de la Faculté ou le directeur de l'Ecole dont il suit les cours et la joint à sa demande d'inscription.

Tarif réduit pour un enseignement partiel

Pour autant que l'étudiant suive moins de 5 heures hebdomadaires d'enseignement, la part des droits d'inscription forfaitaires est réduite de 50 %.

Taxes semestrielles

Les étudiants contribuent chaque semestre aux frais de diverses institutions universitaires en payant des taxes et des cotisations qui s'ajoutent aux droits d'inscription au cours, pour un montant de *Fr. 47.-*.

Délai de paiement des taxes et droits

Le décompte des taxes et droits dont l'étudiant doit s'acquitter lors de son inscription porte l'indication du délai de paiement.

A l'expiration du délai de paiement ou de la prolongation accordée, l'étudiant qui n'a pas payé les droits d'inscription et les taxes semestrielles est exmatriculé.

Dégrèvement familial

Les parents des étudiants de nationalité suisse ou étrangère, qui paient leurs impôts dans le canton de Vaud sur l'ensemble de leurs biens, bénéficient d'un dégrèvement familial, le montant des droits d'inscription aux cours étant diminué en tenant compte du nombre total des enfants vivants âgés de moins de 18 ans au 31 décembre de l'année courante, et de ceux de plus de 18 ans qui fréquentent un établissement officiel d'instruction publique ou de formation professionnelle à plein temps, en Suisse.

Ce dégrèvement se fait:

- pour 2 et 3 enfants;
- pour 4 enfants et plus;

de la part des droits d'inscription forfaitaires relative à l'inscription aux cours proprement dits.

Dispense des droits d'inscription aux cours

Les étudiants peuvent demander une dispense de la part des droits d'inscription forfaitaires relative à l'inscription aux cours proprement dits. Ils remplissent une formule délivrée par

les Immatriculations et inscriptions et la joignent à leur demande d'inscription. Les autres droits et taxes semestriels restent dus. *En règle générale, la dispense des droits d'inscription ne peut être obtenue que dès le troisième semestre d'études à Lausanne.* Un délai est prévu pour la présentation des documents attestant de la situation de l'étudiant. Passé ce délai, aucune demande ne sera prise en considération.

Autres frais

Les droits d'examen et de thèse ainsi qu'une part des frais des excursions scientifiques obligatoires ne sont pas compris dans les taxes semestrielles ni dans les droits d'inscription aux cours.

Les secrétariats des Facultés et Ecoles renseignent sur les montants de ces frais.

Assurances

En application de la loi vaudoise du 18 septembre 1973 sur l'assurance maladie et accidents, tous les étudiants doivent être obligatoirement assurés contre les risques de maladie et d'accidents auprès d'une caisse reconnue par la Confédération. Cette règle est applicable, pour les Suisses, jusqu'à la fin de l'année civile au cours de laquelle ils atteignent l'âge de 25 ans. Pour les étudiants étrangers, l'affiliation est obligatoire jusqu'à la fin de leurs études ou leur exmatriculation. *Il s'agit là d'une condition d'immatriculation.*

Les directives relatives à l'assurance maladie et accidents obligatoire sont remises à chaque étudiant avant son immatriculation.

Les étudiants sont en outre au bénéfice d'une assurance complémentaire *en cas d'invalidité ou de décès* par suite d'accident survenu dans le cadre de l'Université. La prime est de Fr. 3.- par semestre. Elle est perçue avec les taxes semestrielles.

Bourses d'études

Les étudiants suisses qui désirent faire valoir leur droit à une bourse d'études s'adressent au Service des bourses du Département de l'instruction publique du canton de domicile de leurs parents.

Les étudiants suisses dont les parents sont domiciliés dans le canton de Vaud peuvent obtenir une formule de demande d'aide pour les études universitaires ainsi que de plus amples renseignements à l'Office cantonal des bourses d'études, chemin de Mornex 38, 1003 Lausanne.

Les étudiants suisses dont les parents sont domiciliés à l'étranger doivent s'adresser au Service des bourses du Département de l'instruction publique de leur canton d'origine ou à l'Association pour la formation des jeunes suisses de l'étranger, Seefeldstrasse 8, case postale 8022, 8008 Zurich.

Les étudiants étrangers doivent faire toutes les démarches concernant une bourse avant de quitter leur pays. La Confédération suisse accorde quelques bourses à des étudiants étrangers. Pour en être bénéficiaire, l'étudiant étranger devra poser sa candidature auprès de l'Ambassade de Suisse se trouvant dans son pays.

Interruption temporaire des études

L'étudiant qui, pour un motif recevable, décide de ne plus suivre de cours à l'université durant un ou deux semestres, joint à sa demande d'inscription, sur une formule fournie par les Immatriculations et inscriptions, une demande de congé visée par le doyen ou le directeur de sa Faculté ou Ecole. Il s'acquitte d'un montant de *Fr. 60.-*.

Au surplus, l'étudiant en congé reste astreint au paiement des taxes semestrielles et de la prime d'assurance complémentaire en cas d'invalidité ou de décès. Sa carte d'étudiant est validée.

Celui qui ne satisfait pas à ces exigences est exmatriculé.

Les demandes de congé tardives sont frappées d'une surtaxe de *Fr. 100.-*.

Changement de Faculté, d'Ecole ou de section

Un étudiant ne peut changer de Faculté ou d'Ecole qu'avec l'autorisation formelle des Immatriculations et inscriptions. Il remplit une nouvelle demande d'immatriculation au plus tard dans le délai pour l'inscription aux cours, pour la médecine avant le 1er juin. Les exigences particulières des Facultés et Ecoles demeurent réservées.

Pendant leur premier semestre d'immatriculation et au semestre d'hiver seulement, les étudiants peuvent demander à changer de Faculté ou d'Ecole jusqu'au 1er décembre.

Dans le cadre des Facultés ou Ecoles, tout changement de section doit faire l'objet d'une demande écrite adressée au doyen ou directeur.

Exmatriculation

Les étudiants qui quittent l'Université avant la fin de leurs études se présentent aux Immatriculations et inscriptions pour être exmatriculés.

Ils peuvent demander un certificat d'exmatriculation. Ce certificat est nécessaire pour l'inscription dans une autre université.

Les étudiants qui ont terminé leurs études à l'Université sont exmatriculés au moment où ils reçoivent leur diplôme.

Examens finals

Lors de leur inscription à un examen final, les étudiants remplissent, au secrétariat de leur Faculté ou Ecole, une formule établie à des fins de statistique.

Cette formule est transmise par la Faculté ou Ecole au Rectorat de l'Université si l'examen final est réussi.

Diplômes et certificats

Les étudiants qui obtiennent un grade universitaire remplissent une formule pour recevoir leur diplôme ou leur certificat. Cette formule est tenue à disposition par les secrétariats des Facultés ou Ecoles.

Les frais d'impression et d'expédition du diplôme ou du certificat sont compris dans les droits d'inscriptions.

Candidats au doctorat

Les candidats qui préparent une thèse de doctorat (en Faculté de droit une thèse de doctorat ou une thèse de licence) doivent être immatriculés dès le début et jusqu'à la fin de leur travail. Ils remplissent, au début de chaque année académique, une attestation en deux exemplaires qu'ils remettent pour signature au directeur de la thèse ou au professeur responsable. Cette attestation est transmise, par le candidat lui-même ou par le directeur de la thèse, au doyen ou directeur de la Faculté ou de l'Ecole, qui la vise et fait parvenir le premier exemplaire aux Immatriculations et inscriptions *au plus tard un mois* après l'ouverture des cours. Les formules nécessaires sont à disposition aux Immatriculations et inscriptions.

Les candidats au doctorat qui ont fait leurs études à l'Université de Lausanne n'ont pas d'autre formalité à remplir.

Les autres candidats remplissent en outre une demande d'immatriculation qui leur est adressée par les Immatriculations et inscriptions.

Les candidats au doctorat s'acquittent d'une taxe unique d'immatriculation de *Fr.100.-* et des *taxes semestrielles*.

S'ils suivent des cours, des séminaires, des exercices ou des travaux pratiques, les candidats au doctorat s'inscrivent de la même manière et dans les mêmes délais que les étudiants. Les droits d'inscription leur sont facturés avec les taxes semestrielles.

Les candidats au doctorat bénéficient des avantages offerts par la carte d'étudiant. Celle-ci n'est toutefois valable pour l'obtention des abonnements CFF à tarif réduit (abonnements d'écolier) que pour les candidats âgés de moins de 30 ans et ne disposant pas d'un gain supérieur à celui d'un assistant de l'Université.

Les candidats au doctorat qui ne recourent plus aux services de l'Université peuvent être dispensés du paiement des taxes semestrielles, à leur demande ou à celle du directeur de la thèse.

Les dispositions particulières des règlements des Facultés et Ecoles concernant les candidats au doctorat demeurent réservées.

Délai pour le dépôt de l'attestation annuelle de thèse aux Immatriculations et inscriptions:

pour le semestre d'hiver: avant le 15 décembre

pour le semestre d'été: avant le 30 avril

Passé ces dates, l'inscription sera reportée d'office au semestre suivant.

Auditeurs

Toute personne âgée de 18 ans au moins peut suivre les cours de l'Université à titre d'auditeur à condition d'être inscrite en cette qualité aux Immatriculations et inscriptions et pour autant que des places soient disponibles dans les salles de cours.

Les auditeurs s'acquittent chaque semestre des montants suivants:

- la taxe d'auditeur **Fr. 11.-**
- les droits d'inscription aux cours, par heure hebdomadaire **Fr. 10.-**
- la prime d'assurance complémentaire en cas d'invalidité ou de décès par suite d'accident survenu dans le cadre de l'Université **Fr. 3.-**

Ils reçoivent un livret d'auditeur à présenter à la fin du semestre aux professeurs, pour signature.

Le statut d'auditeur ne permet pas aux personnes étrangères d'obtenir un permis de séjour.

Les auditeurs n'ont pas accès aux séminaires, exercices et répétitions, ni aux travaux pratiques, laboratoires et cliniques.

Ils ne peuvent être admis aux cours pratiques de l'Ecole de français moderne que sur autorisation spéciale du directeur. Les droits d'inscription pour ces cours sont de Fr.450.- par semestre. Il n'y a pas d'inscription partielle.

S'ils s'inscrivent à plus de dix heures hebdomadaires de cours, les auditeurs paient en outre les taxes semestrielles.

Les maîtres primaires et secondaires désignés en tant que tels qui occupent un poste dans l'enseignement public vaudois et désirent s'inscrire en qualité d'auditeurs sont dispensés des droits d'inscription aux cours. Ils ne doivent payer que la taxe d'auditeur et la prime d'assurance.

Services et Centres de l'Université

Orientation et conseil aux étudiants

*Bâtiment du Rectorat et de l'Administration centrale (BRA), 1015 Lausanne
☎ 692 42 04*

Ce service comprend deux secteurs, l'information et la consultation, qui apportent aide et conseil dans les domaines suivants:

Centre de documentation et d'information

Il tient à la disposition des étudiants, pour prêt et consultation, des dossiers, livres et documents sur:

- les universités suisses
- les voies d'études
- les études à l'étranger
- les formations non universitaires
- les métiers et le monde professionnel
- le passage de l'université à la vie professionnelle
- les séjours à l'étranger
- les cours de langues
- les méthodes de travail
- la vie d'étudiant.

Les étudiants peuvent également consulter un tableau quotidien des offres d'emplois pour les diplômés de toutes les facultés.

Consultations Individuelles ou de groupe

Les étudiants peuvent demander de s'entretenir individuellement ou en groupe avec un psychologue-conseiller en orientation sur des questions de:

- orientation et décision
- projets d'études et professionnels
- situation d'impasse ou d'échec
- méthode de travail, gestion du temps, organisation
- examens (préparation, appréhension)
- recherche d'emploi, préparation d'un curriculum vitae et des entretiens d'embauche
- inadaptation aux études et à la vie universitaire
- situation personnelle difficile.

Ouverture

Lundi au vendredi: 10 h. 15 - 12 h et 13 h. - 16 h. 30
Mercredi: 10 h. 15 - 12 h après-midi fermé

Pour un entretien, il est nécessaire de prendre rendez-vous.

Affaires socio-culturelles

Bâtiment du Rectorat et de l'Administration centrale (BRA), 1015 Lausanne

Ce service est ouvert à tout étudiant désirant aide et conseils dans les domaines suivants:

- bourses d'études et aides financières à caractère social;
- bourses d'échange avec l'Allemagne, l'Autriche, les Etats-Unis (International Student Exchange Program and Iowa State University), la France, la Grande-Bretagne (Aberdeen et Salford), l'Italie, la Chine, l'Université de Xi' An (Chine), l'Université de Wroclaw (Pologne), l'Université de Zurich; informations générales sur les bourses d'études à l'étranger;
- travail: offres d'emploi à disposition; aide pour l'obtention d'un permis de travail pour les étudiants étrangers;
- logement: offres de chambres dépendantes, indépendantes, studios ou appartements;
- problèmes administratifs et juridiques : démarches auprès d'administrations, d'assurances, etc.; conseils juridiques en cas de conflits de tous ordres.
- conseils à caractère psychologique en relation avec une situation financière ou personnelle difficile.

Le service organise également des manifestations culturelles destinées à favoriser la rencontre des diverses catégories de personnes composant la communauté universitaire. Les propositions et initiatives pour de telles manifestations sont examinées par un groupe ad hoc et le service s'efforce d'aider à leur réalisation, notamment en utilisant les canaux publicitaires à sa disposition. Une exposition ou un concert peuvent également favoriser le contact avec la population des communes avoisinantes.

Ouverture

travail, logement

☎ 692 40 40
lundi au vendredi de 10 h. à 14 h.

service social et culturel

☎ 692 42 13
lundi, mercredi, jeudi et vendredi de 11h. à 13h.,
sans rendez-vous.

En dehors de ces heures, uniquement sur
rendez-vous.

Consultation psychothérapique

Pour les étudiants qui souhaitent un conseil ou un soutien médical, une consultation est ouverte à leur intention, sur rendez-vous auprès des Affaires socio-culturelles ☐ 692 42 13, le mardi de 8 h. à 11 h. Sans rendez-vous, le mardi de 11 h. à 12 h.). Elle est tenue par le Dr Luc Michel, spécialiste FMH en psychiatrie, soumis au secret médical.

Centre informatique

Ce service a pour mission de coordonner et de promouvoir l'utilisation de l'informatique à l'Université. A cet effet, il met à disposition des facultés, écoles et instituts l'infrastructure et le support nécessaires à l'enseignement et à la recherche. Il exerce une activité prospective sur le développement de l'informatique et son application aux différents domaines des sciences exactes et humaines.

Le Centre informatique gère un réseau d'ordinateurs basé sur deux VAX 8550 en cluster (grappe) de Digital Equipment Corporation. Les machines sont connectées au réseau ETHERNET de l'UNIL. Ce réseau donne accès à des ressources extérieures à l'UNIL (superordinateur CRAY, messagerie EARN/BITNET, réseau téléinformatique TELEPAC).

Les principaux logiciels mis à disposition sont:

- système VMS,
- compilateurs FORTRAN et PASCAL,
- outils d'aide à la programmation VAXSET,
- programmàthèque scientifique (NAG, IMSL, HARWELL, CERMLIB)
- programmàthèque graphique (UNIRAS, GKS),
- analyses statistiques (SPSS, SAS),
- systèmes de gestion de bases de données (INGRES, BASIS).

Pour que ces moyens soient pleinement exploités, le Centre informatique assure et développe un service d'aide aux utilisateurs.

Les membres du personnel de l'UNIL qui désirent utiliser les ressources centrales gérées par le Centre informatique sont priées de s'adresser au responsable de l'unité budgétaire à laquelle ils sont rattachés.

Le Centre informatique assure également un service en micro-informatique personnelle et en bureautique, qui s'articule autour des volets suivants:

- installation en collaboration avec l'utilisateur
- connexion au réseau
- assistance pour les solutions recommandées
- maintenance et contacts avec les fournisseurs

Les services offerts concernent en premier lieu les professeurs et assistants. Les étudiants qui désirent bénéficier des services offerts par le Centre informatique s'adressent au personnel enseignant.

Sports universitaires

Service commun UNIL- EPFL

Des cours de sport, des entraînements, des camps et des championnats sont organisés à l'intention des étudiants et des étudiantes durant l'année académique. Certaines activités se poursuivent durant les vacances universitaires.

Une quarantaine de disciplines individuelles ou par équipes sont offertes au libre choix des étudiants qui peuvent les pratiquer dans une ambiance sympathique, parfois même sous les couleurs de nos clubs universitaires (*):

agrès - alpinisme - athlétisme - aviron - *badminton - basketball - billard - boxe - course d'orientation - condition physique, discofit, aérobic - cross-country, jogging - curling - cyclisme - danses modernes, ballet, jazz - équitation - escrime - *football - *football américain - golf - gymnastique corrective et orthopédique - handball - hockey sur gazon - *hockey sur glace - *judo - karaté, self-défense - musculation - natation - patinage - patin à roulettes - planche à voile - plongée sous-marine - plongeur - *rugby - sauvetage - ski alpin - ski de fond - ski nautique - squash - stretching - tennis *tennis de table - tir - *tir à l'arc - *volleyball - voile - yoga.

L'activité principale est concentrée dans le **Centre sportif** de l'Université et de l'Ecole polytechnique fédérale à Dorigny, où des installations modernes situées au bord du lac sont à disposition: salle omnisports, salle de musculation, dojo, salle de danse, salle de réunion, terrains de football, de basketball, de volleyball, de rugby, de tir à l'arc, stade d'athlétisme, tennis et centre nautique.

Le **programme sportif** paraissant au début de chaque année académique et le programme des camps de ski et de plongée, des excursions à skis et des courses d'alpinisme renseignent les étudiants et les autres membres de la communauté universitaire sur les possibilités variées qui leur sont offertes et sur les formalités d'inscription et de participation. Ils sont disponibles au secrétariat.

Tous renseignements complémentaires peuvent être obtenus au secrétariat des sports universitaires, Centre sportif universitaire de Dorigny, 1015 Lausanne, ☎ 692 57 56, ouvert durant les heures de bureau.

Institut de hautes études en administration publique

IDHEAP

L'Institut de hautes études en administration publique (IDHEAP) créé en 1981 sous les auspices de l'Université de Lausanne et de l'Ecole polytechnique fédérale de Lausanne, poursuit trois objectifs: l'enseignement postgradué dans le domaine de l'administration publique, l'organisation de cours spéciaux de courte durée pour fonctionnaires, et la recherche sur les problèmes de politique publique et d'administration.

L'enseignement postgradué s'adresse à des étudiants porteurs d'un diplôme universitaire qui se préparent à une carrière dans l'administration ou, exceptionnellement, à des candidats ayant plusieurs années d'expérience professionnelle de valeur équivalente. Il conduit au diplôme en administration publique au terme d'une année d'études à plein temps. Les cours du programme portent sur la gestion et le contrôle des administrations publiques, le système administratif, l'analyse des politiques publiques, l'administration publique comparée, la planification, les méthodes quantitatives, la sociologie et la psychosociologie des organisations, et le droit public.

Depuis 1984, les fonctionnaires provenant d'administrations publiques ou parapubliques ont la possibilité de suivre le même programme sous forme d'études à temps partiel (en règle générale une journée complète par semaine) et d'obtenir le diplôme en administration publique au bout de trois ans.

Les enseignements débutent à l'automne. La plupart des cours sont donnés en français; l'allemand et l'anglais sont les deux langues de travail de l'Institut.

Fondation Jean Monnet pour l'Europe et Centre de recherches européennes

En 1979, Jean Monnet a créé à Lausanne une fondation qui porte son nom et à laquelle il a donné la totalité de ses archives.

Ces archives représentent un ensemble d'une douzaine de tonnes, une bibliothèque, une vingtaine de films, une importante collection de documents photographiques, des meubles et des objets familiers. Elles nous conduisent au coeur des événements auxquels Jean Monnet a participé, de la Première Guerre mondiale à la création du Conseil européen, dernière des institutions qu'il a activement inspirées.

Avec ses archives, Jean Monnet laisse en héritage aux Européens une méthode d'analyse, de réflexion et d'action pour l'unité du continent. Des personnes qui détiennent des archives ou des bibliothèques complémentaires de celles de Jean Monnet ont suivi son exemple et en ont fait don à la Fondation. C'est ainsi que les papiers européens de Robert Schuman, du Ministre italien Paolo Emilio Taviani, et de l'éditorialiste américain André Visson, les archives complètes de Robert Marjolin ont rejoint la Ferme de Dorigny, celle de Jean Monnet.

La Confédération suisse, l'Etat de Vaud, l'Université et la Ville de Lausanne, ainsi que nombre d'amis de Jean Monnet, sont associés à la Fondation.

Afin que les archives reçoivent dans ce pays un toit digne d'elles, le Gouvernement du canton de Vaud a rénové la ferme de Dorigny, qui abrite désormais la Fondation Jean Monnet et le Centre de recherches européennes. La Confédération suisse a reconnu la Fondation digne d'être considérée comme institution bénéficiant de l'application de la loi fédérale sur l'aide aux universités. La Fondation bénéficie aussi de l'appui du Gouvernement du Grand-Duché de Luxembourg, du Ministre des relations extérieures du Royaume de Belgique, du Ministre des affaires européennes de la France et de la Commission des Communautés européennes.

Programme des cours 1989/90

Créé il y a trente ans, le Centre de recherche européennes est un petit atelier de réflexion et de formation. Il a édité 180 cahiers qui ont reçu l'intérêt et l'appui d'un réseau de plus de 2000 abonnés. Au fil des années, l'équipe du Centre a été amenée à embrasser dans un même regard le canton de Vaud, la Confédération suisse et l'Europe. Elle a notamment participé à la conception et à la réalisation de trois volumes de l'Encyclopédie illustrée du Pays de Vaud.

Depuis l'arrivée des archives Jean Monnet à Lausanne, cette équipe consacre l'essentiel de ses forces à leur traitement ainsi qu'à l'organisation des interviews des acteurs et témoins de la construction de l'Europe.

Nombre de personnalités visitent la Fondation et les archives. Chaque fois que c'est possible, elles sont invitées à communiquer leur expérience aux étudiants et à engager un dialogue avec eux. Il en est résulté des échanges fructueux.

Le but des institutions regroupées à la ferme de Dorigny est triple: il s'agit de conserver et d'organiser des archives de manière à en faciliter l'exploitation scientifique, de créer autour d'elles un milieu de recherche, d'étude et de réflexion, et de confier aux cahiers rouges l'édition du fruit des recherches et des travaux. Un effet de synergie grandit au fur et à mesure du développement parallèle de ces trois activités.

Faculté de théologie

Bâtiment des Facultés des sciences humaines 2 (BFSH 2) - Dorigny - 1015 Lausanne

☎ 692 44 70



Le programme des cours de la Faculté de théologie est ordonné selon les matières, réparties en trois groupes :

- groupe I Théologie biblique
- groupe II Théologie historique et systématique
- groupe III Théologie morale, pratique et sociale

Il est complété par la liste des cours communs et des enseignements de 3e cycle romand.

L'étudiant consulte en outre :

- les enseignements généraux dans le Programme des cours
- le règlement de la Faculté de théologie
- l'horaire des cours publié au début de l'année.

Doyen

Professeur Eric
Junod. Reçoit sur
rendez-vous

☎ 692 44 71

Secrétariat

Mlle Marianne
Rouiller

Ouvert du lundi au
vendredi de 9h. à
11h.45 et de 14 h.
à 16 h.

☎ 692 44 70

● **Théologie morale, pratique et sociale**

Ethique

Introduction théologique à l'éthique Denis Müller, po 1 C

Théologie pratique

Introduction aux problèmes du culte Bernard Reymond, po 2 h C

Psychologie de la religion

Psychologie, psychanalyse et christianisme :
éléments pour un dialogue Thierry de Saussure, pas 2 h C

2e-3e années

● **Théologie biblique**

Ancien Testament

Exégèse du prophète Osée Samuel Amsler, po 2 h C

Exégèse du livre de Ruth Samuel Amsler, po 2 e C

Jérusalem : histoire et théologie Samuel Amsler, po 2 e S

Nouveau Testament

Saint-Esprit, souffle de Dieu Daniel Marguerat, po 2 h S

La foi dans le Nouveau Testament Daniel Marguerat, po 2 h C

Les épîtres de Jean Vacat 2 e C

Lecture de textes hellénistiques Jean-Daniel Kaestli, pas 1 h Ex

● **Théologie historique et systématique**

Histoire de l'Eglise et des dogmes

La Réformation du XVIe siècle Olivier Fatio, pi 2 h C

Saint-Augustin et l'augustinisme
au Moyen-Age Eric Junod, po
avec la collaboration de
A. Paravicini, po (Lettres) 2 e S

Théologie systématique

Ecclésiologie oecuménique Christian Duquoc, pi 2 h C

Evangéliser dans un monde sécularisé? Klauspeter Blaser, po 2 e C

Anthropologie théologique
(jusqu'à fin janvier) Pierre Gisel, po 2 h C

Doctrines de Dieu Pierre Gisel, po 2 e C

Histoire, culture et religion
chez Troeltsch Pierre Gisel, po 2 h S

Abréviations : ag = agrégé; lec = lecteur; pas = professeur associé; pd = privat-docent; po
= professeur ordinaire; sup = suppléant

● **Science des religions**

~Histoire du sacré : Le Bouddhisme	Jacques Waardenburg, po	2 h	C
Le monde bouddhique au XXe siècle	Jacques Waardenburg, po	2 h	S
Rencontres entre religions :			
Islam et Christianisme	Jacques Waardenburg, po	2 h	C
Comment étudier l'histoire et les textes des religions ? (suite d'histoire du sacré : Le Bouddhisme)	Jacques Waardenburg, po	2 e	C
Rencontres entre religions:			
L'Islam en Europe	Jacques Waardenburg, po	2 e	C

● **Théologie morale, pratique et sociale**

Ethique

Le mal, la violence, la souffrance	Denis Müller, po	2 h	C
Ethique économique	Denis Müller, po	2 e	C
L'éthique protestante (textes du XXe siècle)	Denis Müller, po	2 e	S

Théologie pratique

Homilétique	Bernard Reymond, po	2	S
Droit ecclésial : principes, fonctionnement, applications (jusqu'à fin janvier)	Bernard Reymond, po	2 h	C
La querelle libérale au XIXe siècle (lectures de textes) Histoire	Bernard Reymond, po	1 e	C
Le catéchèse des adolescents	Vacat	2 e	C
Le groupe, un lieu théologique et ministériel.			
Approche théorico-pratique	Claude Vallotton, ag	2 h	C
De l'idéal à la réalité : les crises et le développement de la personne	Claude Vallotton, ag	2 e	C

Psychologie de la religion

Le rôle des images inconscientes de la féminité et de la masculinité dans la religion chrétienne :	Thierry de Saussure, pas	2 e	S
--	--------------------------	-----	---

Sociologie de la religion

Introduction à la sociologie de la religion (oct.-déc.)	Roland Campiche, pas	2 h	C/S
Une religion du 3e type ? ou les enjeux de l'individualisation du croire (janv.-juin)	Roland Campiche, pas	2 e	C/S

*C = cours; Ex = exercices; S = séminaires;
h = hiver; e = été*

4e année

● *Théologie biblique*

Ancien Testament

Les théologiens du Pentateuque Samuel Amsler, po 2 h S

Littérature intertestamentaire

La relecture de l'histoire biblique des origines dans quelques écrits intertestamentaires Jean-Daniel Kaestli, pas 2 e S

Nouveau Testament

Approches du récit Daniel Marguerat, po avec la collaboration de J.-M. Adam, po (lettres) 2 e S

● *Théologie historique et systématique*

Histoire de l'Eglise et des dogmes

Le rôle de la femme dans l'Eglise à la fin du Moyen-Age et au début de la Réforme Irena Backus, sup 2 h C

Théologie systématique

Der Historismus und seine Probleme : lecture de Troeltsch Pierre Gisel, po 2 h S

Dieu dans la création ? (textes de Barth et de Moltmann) Klauspeter Blaser, po 2 e S

● *Science des religions*

Ecritures, lectures et tradition dans les grandes religions Jacques Waardenburg, po 2 e S

● *Théologie morale, pratique et sociale*

Ethique

La question homosexuelle Denis Müller, po 2 h S

Théologie pratique

Homilétique Bernard Reymond, po 2 h S

La musique dans l'expression de la foi Bernard Reymond, po 2 e S

Abréviations : ag = agrégé; lec = lecteur; pas = professeur associé; pd = privat-docent; po = professeur ordinaire; sup = suppléant

Psychologie de la religion

Le rôle des images inconscientes
de la féminité et de la masculinité
dans la religion chrétienne

Thierry de Saussure, pas

2 e S

Sociologie de la religion

Une religion du 3e type ?
ou les enjeux de l'individualisation
du croire (janv.-juin)

Roland Campiche, pas

2 e C/S

● **Cours spécial de formation pastorale 1987-1990**

Programme des cours 1989-1990 à disposition au secrétariat

● **Cours généraux**

Cours publics

Figures marquantes des débuts
du monachisme (nov.-déc.)

Eric Junod, po

1 h C

Les enjeux éthiques du Sida (janv.-fév.)

Denis Müller, po

1 h C

Qui était Jésus de Nazareth ?

Daniel Marguerat, po

1 e C

Certificat études théologiques

● **Théologie biblique**

Ancien Testament

Explication biblique sur traduction :
Psaumes

Samuel Amsler, po

2 e C

Nouveau Testament

Explication de textes bibliques:
L'Évangile de Matthieu

Jean-Daniel Kaestli, pas

2 e C

C= cours; Ex= exercices; S = séminaires;
h = hiver; e = été

3e cycle

*Enseignement de Troisième Cycle commun aux Facultés de théologie de Suisse romande
1989-1990 : Histoire de l'Eglise*

Liberté chrétienne et libre arbitre

Approches méthodologiques d'une évolution en histoire de l'Eglise.

Il n'y a guère, dans la chrétienté latine, de thème qui ait autant occupé les esprits, mobilisé les comportements, dessiné les clivages et en définitive évolué tout au cours des siècles jusqu'à la rupture radicale de la fin du XVIIIe siècle que celui de la liberté chrétienne-libre arbitre. La conjonction/différence des deux expressions est elle-même significative des difficultés de la problématique. On se situera donc d'emblée dans un contexte d'histoire des idées en s'attachant surtout à comprendre :

1. par quelles méthodes les auteurs étudiés sont arrivés à leurs conclusions, en particulier quel est le rôle de l'argumentation patristique,
2. par quelles méthodes l'historien peut mesurer l'évolution de la notion à travers une durée.

Séances prévues :

à Lausanne, de 16h30 à 21h (avec repas assuré)

les vendredis : 10 novembre, 24 novembre, 15 décembre 1989, 19 janvier, 2 février, 16 février, 2 mars, 27 avril 1990.

à Genève, au mois de mai 1990, une séance finale du vendredi 16h au samedi 16h.

Peuvent solliciter l'inscription les personnes au niveau de la licence ou de la fin d'études en théologie. Nombre de places limité. Bien vouloir s'inscrire avant le **15 octobre 1989** (si possible avant) auprès de *l'Institut d'histoire de la Réformation, Bibliothèque publique et universitaire, Bastions, 1211 Genève 4.*

Faculté de droit

Bâtiment des Facultés des sciences humaines 1 (BFSH 1) - Dorigny - 1015 Lausanne

☎ 692 40 62



Le programme des cours de la Faculté de droit est ordonné comme il suit:

- licence en droit, mention droit suisse
- licence en droit, mention législation française
- doctorat en droit, mention sciences juridiques
- cours de droit allemand
- matières à option

L'étudiant consulte en outre:

- les renseignements généraux dans le Programme des cours
- le règlement de la Faculté de droit
- l'horaire des cours publié au début de chaque semestre.

Doyen
Professeur Jean-François Poudret
Réception: jeudi
de 10 h.30 à 12 h.
☎ 692 40 61

Adjoint de Faculté
M. Georges Delessert
Réception: du lu au
ve de 9 h. à 11 h.
et de 15 h. à 17h.
☎ 692 40 63

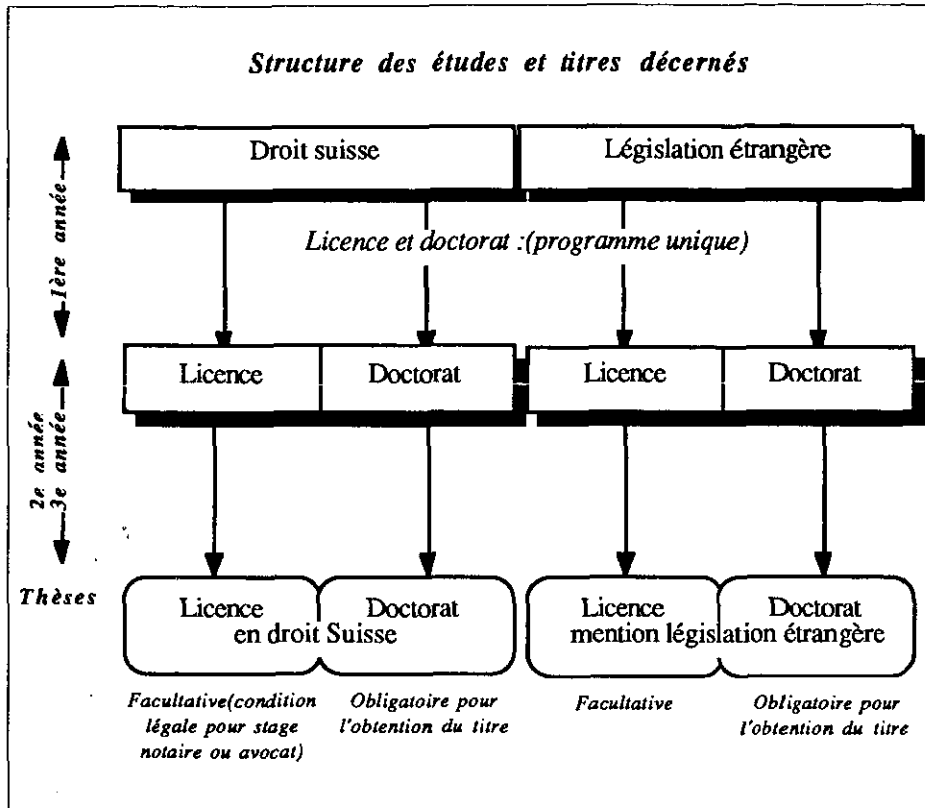

Centre universitaire de droit comparé

Bâtiment des Facultés des sciences humaines 1 (BFSH 1), Dorigny,
1015 Lausanne ☎ 692 40 95

Directeur: Professeur Bernard Dutoit
Bibliothèque: Bâtiment des Facultés des sciences
humaines 1

**Institut de recherches sur le droit
de la responsabilité civile et des assurances**

Bâtiment des Facultés des sciences humaines 1 (BFSH 1), Dorigny,
1015 Lausanne ☎ 692 40 72

Directeur: Professeur Jean-Louis Duc

Secrétariat
Mlle Nady Vocat,
Mme Françoise
Ingebrand, Mme
Hélène Weber.
Ouvert du lundi au
vendredi de 8h.30
à 11h.30 et de
14h. à 16h.30
☎ 692 40 62
Bibliothèque
Bâtiment des
Facultés des
sciences humaines
1, Dorigny, 1015
Lausanne
☎ 692 41 09

Institut de droit public

Bâtiment des Facultés des sciences humaines 1 (BFSH 1), Dorigny, 1015 Lausanne
☎ 692 40 60
Direction: Professeurs Pierre Moor et Etienne Grisel

Institut d'études de droit international

Bâtiment des Facultés des sciences humaines 1 (BFSH 1), Dorigny, 1015 Lausanne
☎ 692 40 73
Directeur: Professeur Antoine Martin

Institut de droit français

Bâtiment des Facultés des sciences humaines 1 (BFSH 1), Dorigny, 1015 Lausanne
☎ 692 40 80
Directeur: Professeur Jean-Pierre Sortais

Institut de droit judiciaire

Bâtiment des Facultés des sciences humaines 1 (BFSH 1), Dorigny, 1015 Lausanne
Bureau n° 423, ☎ 692 40 69
Directeur: Professeur Jean Gauthier

***Fondation associée à l'Université :
Centre du droit de l'entreprise (CEDIDAC)***

Bâtiment des Facultés des sciences humaines 1 (BFSH 1), Dorigny, 1015 Lausanne
☎ 692 40 77
Direction: Professeur François Dessemontet

Licence en droit

● Mention droit suisse

1ère année

Droit constitutionnel	Etienne Grisel, po	4 C
Droit pénal	Jean Gauthier, po	4 C/1 S
Droit romain	Josef Hofstetter, po	6 C/6 C
Economie politique (cours d'appoint)	René Chopard, sup	2 C
Economie politique	Pascal Bridel, po	3 C
Eléments de comptabilité	René Chopard, sup	2 C
Histoire des institutions publiques et des sources	Yves Le Roy, pi	2 C
Introduction au droit et exercices de rédaction juridique	Suzette Sandoz, sup	2 C/Ex
Une matière à option	(voir sous "Matières à option")	C

2e année

Droit administratif	Pierre Moor, po	4 C/1 S
Droit civil suisse : personnes et réels	Pierre Engel, sup	5 C
Droit des obligations	François Dessemontet, po	5 C/1 S
Droit des obligations, partie spéciale (contrats choisis)	Jean-Marc Rapp, po	2 C
Economie politique	Pascal Bridel, po	2 S
Libertés publiques	Etienne Grisel, po	2 C/2 S
Poursuite pour dettes et faillite	Pierre-Robert Gilliéron, pe	2 C
Procédure pénale	Jean Gauthier, po	2 C

3e année

Deux matières à option	(voir sous "Matières à option")	C
Droit civil suisse: successions et famille	Paul Piotet, po	5 C
Droit commercial	Jean-Marc Rapp, po	4 C/2 S
Droit fiscal	Danielle Yersin, pe	
	Georges Muller, pe	2 C
Droit international privé	Bernard Dutoit, po	2 C
Droit international public	Antoine Martin, po	3 C
Droit privé	Paul Piotet, po	1 S
Histoire du droit privé	Jean-François Poudret, po	2 C
Procédure civile	Jean-François Poudret, po	3hC/ 1eC/2eS
Séminaire de droit international public	Antoine Martin, po	1 S

● Mention législation française

1ère année

Droit constitutionnel	Etienne Grisel, po	4 C
-----------------------	--------------------	-----

Abréviations : pas = professeur associé; pe = professeur extraordinaire; pi = professeur invité; po = professeur ordinaire; sup = suppléant; ag = agrégé

Droit pénal	Jean Gauthier, po	4 C
Droit pénal français	Jean-Pierre Sortais, po	3 C
Droit romain	Josef Hofstetter, po	6hC
Economie politique (<i>cours d'appoint</i>)	René Chopard, sup	2 C
Economie politique	Pascal Bridel, po	3 C
Eléments de comptabilité	René Chopard, sup	2 C
Histoire des institutions publiques et des sources	Jean-François Poudret, po	2 C
Introduction au droit et exercices de rédaction juridique	Suzette Sandoz, sup	2 C/Ex
2e année		
Droit administratif	Pierre Moor, po	4 C/1 S
Droit civil français I	Jean-Pierre Sortais, po	2 C
Droit civil français II	Jean-Pierre Sortais, po	2 C
Droit commercial français	Jean-Pierre Sortais, po et Fernand Derrida, pi	5 C
Libertés publiques	Etienne Grisel, po	2 C/1 S
Procédure civile française	Jean-Pierre Sortais, po	1 C
Procédure pénale	Jean Gauthier, po	2 C
Travaux pratiques de droit pénal français	Vacat	3 C
Une matière à option	(voir sous "Matières à option")	C
3e année		
Deux matières à option	(voir sous "Matières à option")	C
Droit administratif	Jean-Pierre Moor, po	1 S
Droit civil français I	Jean-Pierre Sortais, po	2 C
Droit civil français II	Jean-Pierre Sortais, po	2 C
Droit commercial français	Jean-Pierre Sortais, po et Fernand Derrida, pi	5 C
Droit fiscal	Danielle Yersin, pe Georges Muller	2 C
Droit international privé	Bernard Dutoit, po	2 C
Droit international public	Antoine Martin, po	3 C/1 S
Histoire du droit privé	Jean-François Poudret, po	2 C
Libertés publiques	Etienne Grisel, po	2 C/1 S
Procédure civile française	Jean-Pierre Sortais, po	1 S

Doctorat en droit

● Mention sciences juridiques

1ère année

Droit constitutionnel	Etienne Grisel, po	4 C
-----------------------	--------------------	-----

*C = cours; Ex = exercices; S = séminaires; TP = travaux pratiques;
h = hiver; e = été*

Programme des cours 1989/90

Droit pénal	Jean Gauthier, po	4 C/1 S
Droit romain	Josef Hofstetter, po	6 C
Economie politique (<i>cours d'appoint</i>)	René Chopard, sup	2 C
Economie politique	Pascal Bridel, po	3 C
Eléments de comptabilité	René Chopard, sup	2 C
Histoire des institutions publiques et des sources	Jean-François Poudret, po	2 C
Introduction au droit et exercices de rédaction	Suzette Sandoz, sup	2 C/Ex
Une matière à option	(voir sous "Matières à option")	C
2e année		
Droit administratif	Pierre Moor, po	4 C/1 S
Droit civil suisse: personnes et réels	Pierre Engel, sup	5 C
Droit comparé, partie générale	Bernard Dutoit, po	2 C
Droit des obligations	François Dessemontet, po	5 C/1 S
Droit romain	Josef Hofstetter, po	2 S
Libertés publiques	Pierre Grisel, po	2 C
3e année		
Droit civil suisse: successions et famille	Paul Piotet, po	5 C
Droit commercial	Vacat	4 C/2 S
Droit comparé, partie spéciale	Bernard Dutoit, po	2 C
Droit international privé	Bernard Dutoit, po	2 C
Droit international public	Antoine Martin, po	2 C/1 S
Droit privé	Paul Piotet, po	1 S
Exégèse des Pandectes	Josef Hofstetter, po	1 C
Histoire du droit privé	Jean-François Poudret, po	2 C
Une matière à option	(voir sous "Matières à option")	C

Droit allemand

Aktienrecht	Karl Neumayer, pas	2h C
Internationalprivatrechtliches Praktikum	Fritz Sturm, po	2 C/Ex
Grundlagenseminar aus dem deutschen Handelsrecht	Karl Neumayer, pas	2h S
Rechtsvergleichendes Seminar	Fritz Sturm, po	2h S
Rechtshistorisches Seminar	Fritz Sturm, po	2e S
Wiederholungs- und Vertiefungskurs im Bereicherungsrecht	Fritz Sturm, po	2 h C
Übungen im bürgerlichen Recht für Vorgelückte	Fritz Sturm, po	2 Ex
Wertpapierrecht Wettbewerbsrecht	Karl Neumayer, pas	3e/ 1eC

Abréviations : pas = professeur associé; pe = professeur extraordinaire; pi = professeur invité; po = professeur ordinaire; sup = suppléant; ag = agrégé

Matières à option

Options de 1ère année

Se référer à la liste établie par le Conseil de Faculté

Options de 2e année

Chapitres choisis de droit allemand	Fritz Sturm, po	2 C
Droit civil français I: les régimes matrimoniaux	Jean-Pierre Sortais, po	2 C
Droit civil français II: théorie générale des obligations	Jean-Pierre Sortais, po	2 C
Droit comparé (partie générale)	Bernard Dutoit, po	2 C
Droit diplomatique et des organisations internationales	Antoine Martin, po	2 C
Histoire des théories économiques	Pascal Bridel, po	2 C

Options de 3e année

Chapitres choisis de droit allemand	Fritz Sturm, po	4eC
Droit administratif spécial		
Aspects juridiques de l'aménagement du territoire	Pierre Moor, po	2hC
Droit administratif spécial		
Droit public économique: chapters choisis	Pierre Moor, po	2eC
Droit asiatique	Dominique Wang, ag	2 C
Droit des assurances privées	François Guisan, pe	2 C
Droit des relations économiques internationales	Mathias Krafft, pe	2 C
Droit économique interne: droit bancaire	Mario Giovanoli, pe	2 C
Droit pénal spécial	Martin Killias, po	2 C
Droit privé européen (droit des communautés européennes)	Pierre Mercier, pe	2 C
Législation sociale: assurances sociales	Jean-Louis Duc, po	2 S
Prévoyance professionnelle	Jean-Louis Duc, po	2eC
Législation sociale: droit du travail	Jean-Louis Duc, po	2 S
Propriété industrielle	Joseph Voyame, sup	2hC/1e S
Propriété littéraire et artistique.	Joseph Voyame, sup	1eC
Terminologie juridique allemande	Fritz Sturm, po	4eC

C= cours; Ex= exercices; S = séminaires; TP= travaux pratiques;
h =hiver; e =été

Institut de police scientifique et de criminologie

*Place du Château 3, 1005 Lausanne ☎ 44 42 81
Criminologie : BFSH 1, 1015 Lausanne ☎ 692 41 76*

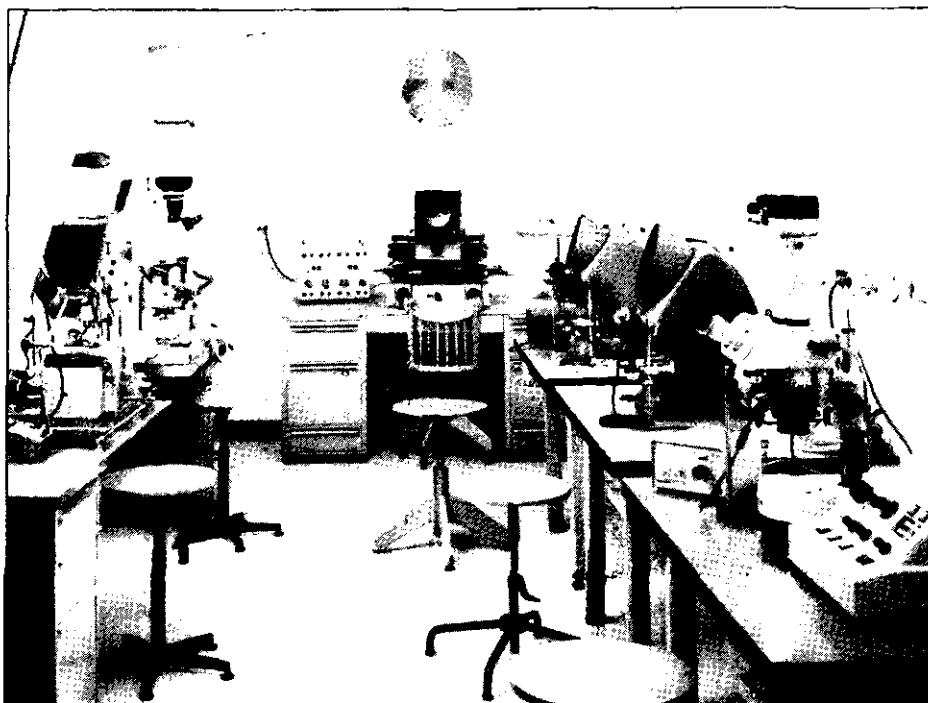

Le programme des cours de l'Institut de police scientifique et de criminologie est ordonné comme il suit:

- diplôme en police scientifique et criminologie
- diplôme en criminologie
- doctorat en police scientifique et criminologie

L'étudiant consulte en outre:

- les renseignements généraux dans le programme des cours
- les règlements de l'Institut de police scientifique et de criminologie
- l'horaire des cours publié au début de chaque semestre.

Directeur:
*Professeur Pierre
Margot. Reçoit
sur rendez-vous*

Secrétariat:
*Mlle A. Prodolliet
☎ 44 42 81*

**Renseignements
sur études:**
*Lundi, mardi, ven-
dredi, de 11 heures
à 12 heures*

Police scientifique et criminologie

1ère année

Chimie générale	Raymond Roulet, po	4 h C
Chimie analytique générale	Carlo Floriani, po	2 h C
Chimie minérale générale	Carlo Floriani, po	2 e C
Stoechiométrie et chimie des solutions	André Merbach, po	1 C
Chimie générale et analytique	Carlo Floriani, po André Merbach, po	12h TP
Chimie analytique	Carlo Floriani, po André Merbach, po	11e TP
Chimie organique générale	Hugo Wyler, po	5 e C
Chimie organique générale	Hugo Wyler, po	1 e Ex
Physique expérimentale	Robert Huguenin, po	4 C
Physique expérimentale	Robert Huguenin, po	4 Ex/ TP
Photographie	Pierre Margot, po	2 h C
Photographie	Pierre Margot, po avec la collaboration d'un ma	2 h Ex 4 e TP
Mathématiques	Vacat	2 h C

2e année

Police scientifique, cours général (8 semaines)	Pierre Margot, po	4 h C
Police scientifique, méthodes d'investigation (dès janvier)	Pierre Margot, po	4 C
Police scientifique, démonstrations pratiques	Pierre Margot, po avec la collaboration de Chris Lennard, ma	2 C
Police scientifique	Pierre Margot, po avec la collaboration d'un ma	16h/ 12eTP
Chimie minérale analytique	Jean-Claude Bünzli, po	1 C
Chimie minérale analytique, compléments en criminalistique	Jean-Claude Bünzli, po	1 e C
Chimie minérale analytique	Jean-Claude Bünzli, po	4 e TP
Introduction au droit et exercices de rédaction juridique	Suzette Sandoz, sup	2 h C/Ex
Droit pénal	Jean Gauthier, po	4 C
Procédure pénale	Jean Gauthier, po	2 C

3e année

Police scientifique, chapitres choisis	Pierre Margot, po	2 C
Sociologie générale	Giovanni Busino, po René Levy, pe	2 C
Psychologie générale	Rémy Droz, po	2 C

Abréviations : ag = agrégé; ma = maître-assistant; pe = professeur extraordinaire; po = professeur ordinaire; pi = professeur invité; sup = suppléant

Institut de police scientifique et de criminologie

Médecine légale	Hans-Rudolf Gujer, po avec la collaboration d'un ma	2	C
Criminologie-Pénologie	Martin Killias, po	3	C
Etude de la preuve pénale	Divers conférenciers	1	C
Psychiatrie légale	Vacat	2	C
Police scientifique	Pierre Margot, po avec la collaboration d'un ma	20h/	16e TP
Chromatographie	Vacat	2 e	C
<i>4e année</i>			
Police scientifique	Pierre Margot, po avec la collaboration d'un ma	1	S
Criminologie	Martin Killias, po	2	S
Police scientifique	Pierre Margot, po	32h	TP

Criminologie

Police scientifique, cours général (jusqu'à Noël)	Pierre Margot, po	4	C
Police scientifique, méthodes d'investigation (dès Noël)	Pierre Margot, po	4	C
Introduction au droit et exercices de rédaction juridique	Suzette Sandoz, sup	2 h	C/Ex
Droit pénal	Jean Gauthier, po	4	C
Procédure pénale	Jean Gauthier, po	2	C
Médecine légale	Hans-Rudolf Gujer, po avec la collaboration de Thomas Krompecher, ag et de Laurent Rivier, pd et ag	2	C
Psychiatrie légale	Vacat	2	C
Criminologie-pénologie	Martin Killias, po	3	C/2 S
Sociologie générale	Giovanni Busino, po René Levy, pe	2	C/S
Psychologie générale I	Rémy Droz, po	2	C
Psychologie sociale I	Maurice Jeannet, po	2	C
Psychosociologie de l'intégration et de la déviance sociales	Jean-Claude Deschamps, po	2	C/2 S
Théories et méthodes de l'intervention psychosociale	Jean-Claude Deschamps, po	3	C
Techniques d'enquêtes I	Arlette Mottaz, sup	2	C
Méthodologie	Mohammed Cherkaoui, po	2	C

*C= cours; Ex= exercices; S = séminaires; TP= travaux pratiques;
h =hiver; e =été*

Programme des cours 1989/90

Mathématiques pour les sciences humaines I	Henri Volken, po	2 C/TP
Mathématiques pour les sciences humaines II	Henri Volken, po	2 C/TP
Statistiques multivariées	Francis Gendre, po	3 C

NB : L'étudiant organise son programme selon les disponibilités de l'horaire. Il le soumet au directeur de l'IPSC au moins deux semaines avant la date de clôture des inscriptions au semestre d'hiver.

Abréviations : ag = agrégé; ma = maître-assistant; pe = professeur extraordinaire; po = professeur ordinaire; pi = professeur invité; sup = suppléant

Faculté des lettres

Bâtiment des Facultés des sciences humaines 2 (BFSH 2) - Dorigny
Rez-de-chaussée supérieur - Niveau 2 - Secteur 5 - 1015 Lausanne
telefax - 692 45 10



Le programme des cours de la Faculté des lettres est ordonné selon les matières suivantes:

- philosophie
- histoire
- français moderne et littérature comparée
- français médiéval
- sciences de l'Antiquité (histoire ancienne, archéologie, latin, grec)
- italien
- espagnol
- allemand
- anglais
- langues slaves
- langues orientales
- linguistique
- histoire de l'art
- cinéma
- géographie
- informatique et méthodes quantitatives

Doyen
Professeur
Giovanni Papini
Reçoit sur rendez-vous ☎ 692 45 07
Adjoint de Faculté:
Mme Odile Klopfenstein
Reçoit sur rendez-vous ☎ 692 45 12
Secrétariat des étudiants:
Mme Anne Marie El Nadi-Lo Russo
Reçoit du lundi au jeudi de 9 h.30 à 12 h (vendredi fermé), l'après-midi et en période de vacances universitaires sur rendez-vous ☎ 692 45 11

Institut d'archéologie et d'histoire ancienne (IAHA)

Bâtiment des Facultés des sciences humaines 2 (BFSH 2), niveau 4
Dorigny, 1015 Lausanne

Directeur: Professeur Daniel Paunier
☎ 692 45 46

Archéologue-bibliothécaire: M. Emmanuel Abetel
☎ 692 45 51

Bureau des assistants d'archéologie:
☎ 692 45 54

Bureau des assistants d'histoire ancienne:
☎ 692 45 55

Dessinateur-technicien de fouilles:
M. José Bernal
☎ 692 45 53

Institut de géographie (IGUL)

Bâtiment des Facultés des sciences humaines 2 (BFSH 2), niveau 4
Dorigny, 1015 Lausanne

Directeur: Professeur Jean-Bernard Racine
☎ 692 45 66

Secrétariat: Mme Françoise Mathez-Viret
☎ 692 45 62

Géographe-bibliothécaire: M. Pierre-André Piolino
☎ 692 45 63

Dessinateur-documentaliste: M. Gaston Clivaz
☎ 692 46 14

Institut Benjamin Constant (IBC)

Bâtiment central, Dorigny, 1015 Lausanne
☎ 692 32 20

Directeur: Professeur François Jequier
Documentaliste: Mme Dominique Vevey ☎ 692 32 20
Bureau des assistants: ☎ 692 32 20 et 692 32 21

Institut suisse pour l'Etude de l'art

Bâtiment des Facultés des sciences humaines 2 (BFSH 2), niveau 2
Dorigny, 1015 Lausanne

Directeur: M. Paul-André Jaccard
☎ 692 46 45

Secrétariat: Mme Brigitte Gendroz
☎ 692 46 46
Ouvert tous les matins de 8h - 12 h
(l'après-midi fermé)
Ouvert mardi de 13h30 - 17h30

**Secrétariat du
décanat:**

Mlle Antoinette
Barietta
☎ 692 45 08

**Secrétariat des
publications
de la Faculté de
lettres**

**Etude de Let-
tres:**
Mme Lidia
Peytrignet
☎ 692 46 20

Comptabilité:
M. Walter Stocco
☎ 692 45 09

**Secrétariat des
sections:**

Français, français
médiéval, italien,
histoire de l'art
Mlle Anne C.
Gaeng
☎ 692 45 30

Philosophie, his-
toire ancienne, ar-
chéologie, latin,
grec, espagnol,
langues orien-
tales, linguistique,
informatique
vacat
☎ 692 45 52

Allemand, anglais
Mme Liseline
Golay-Gay
☎ 692 46 03

Histoire, langues
slaves
Mme Monique
Tanzeri-Ducrest
☎ 692 46 04

Centre de recherches sur les lettres romandes (CRLR)

Bâtiment central, Dorigny, 1015 Lausanne

☎ 692 32 18

Direction: Mme Doris Jakubec, professeur associé

Documentaliste littéraire: Mme José-Flore Tappy

☎ 692 32 18

Centre de traduction littéraire (CTL)

Bureau de l'assistant Professeur Walter Lenschen
☎ 692 45 87

Cours de vacances

Bâtiment des Facultés des sciences humaines 2 (BFSH 2), Dorigny, 1015 Lausanne

Directeur: M. Jean-François Maire

☎ 692 45 17

Secrétariat: Mme Andrée Guillaume-Gentil

☎ 692 45 19

Bibliothèque universitaire

Bâtiment central, Dorigny, 1015 Lausanne

☎ 692 32 02

Programme des 3e cycles 1989-1990

(organisés par la Commission romande des 3e cycles de lettres)

Histoire

Professeurs responsables : R. Ruffieux (Fribourg et Lausanne), R. Scheurer (Neuchâtel)

Thème : Les universités romandes dans le dernier siècle

Organisation : 4 sessions de deux jours, une journée de préparation et une de conclusion

Philosophie

Professeurs responsables : G. Küng (Fribourg), K. Mulligan (Genève), D. Schulthess (Neuchâtel)

Thème : Phénoménologie et philosophie analytique : divergences et convergences

Organisation : 9 séances d'une journée et un séjour de 6 jours à Bolzano

Littérature française

Professeurs responsables : J. Cerquiglini (Genève), Ch. Mela (Genève)

Thème : Du récit à la scène XIIe-XVe siècles

Organisation : colloque de 3 à 4 jours avec conférenciers extérieurs

Allemand

Professeurs responsables : K.-E. Geith (Genève), W. Lenschen (Lausanne), A. Näf (Neuchâtel), A. Schwarz (Lausanne)

Thème : Textes religieux allemands du XVe siècle

Organisation : 6 journées d'études et une séance de travail de 2 jours à la Stiftsbibliothek à St-Gall

Anglais

Professeurs responsables : M. Bridges-Giacone (Berne), P. Taylor (Genève)

Thème : Les XIe et XIIe siècles en Angleterre, époque charnière

Organisation : 3 jours consécutifs

En anglais moderne et en littérature américaine sont prévues des réunions d'une journée.

Langues slaves et orientales : séminaire de russe

Professeurs responsables : R. Fieguth (Fribourg et Berne), L. Heller (Lausanne)

Thème : Les "postmodernismes" et les traditions dans les littératures slaves. Le Sublime et la Déformation.

Organisation : 5 journées de travail non consécutives

Sciences de l'antiquité

Professeurs responsables : C. Calame (Lausanne), M. Piérart (Fribourg)

Thème : Ecriture du mythe et de l'histoire en Grèce et à Rome

Organisation : 5 jours consécutifs

Géographie

Coordinateur : C. Hussy (Genève)

Thème : Limite et région : Etude des phénomènes transrégionaux. Concepts, théorie, documents, carte et terrain

Organisation : 3 journées consécutives et 2 séances de conclusion

Sciences du langage

Professeur responsable : A. Berrendonner (Fribourg)

Thème : Formalisations en linguistique : développements récents

Organisation : 4 sessions de 2 jours

Les étudiants intéressés (doctorants, chercheurs liés aux universités romandes) sont priés de prendre contact avec les professeurs responsables, ou avec les professeurs de leur faculté.

Philosophie

● Cours généraux (1er et 2e certificat)

Philosophie moderne et contemporaine	Vacat	2h C 103
La philosophie transcendantale de Kant	Ingeborg Schüssler, po	2e C 103
Logique formelle: propositions, prédicats, modalités, notions de formalisation (<i>cours accessible à tous les étudiants de la Faculté</i>)	Marie-Jeanne Borel, po	2 C 122
Exercices de logique	Denis Monod, ass	2 TP 122
2e, 3e et 4e année		
Philosophie moderne et contemporaine	Vacat	2h C/S 115
Problèmes de la notion de "vérité"	Ingeborg Schüssler, po	2e C/S 115

● 1er certificat

1ère année

Interprétation de textes: Descartes, "Méditations métaphysiques"	Sylvie Bonzon, ag	2h S 101 et 101/1
Interprétation de textes: une oeuvre de Saint Augustin	Sylvie Bonzon, ag	2e S 101 et 101/1
Introduction à la philosophie	Vacat	4h C/S 104

2e année

Théories de l'argumentation	Marie-Jeanne Borel, po	1C 106
Préparation à la dissertation philosophique	Denis Monod, ass.	1 TP 106
Interprétation de textes :		
- Leibniz, opuscules choisis	André Voelke, po	2h S 102
- Une oeuvre de St-Augustin	André Voelke, po	2e S 102

● 2e certificat

3e et 4e année

Philosophie moderne et contemporaine	Vacat	2h C/S 114
L'infini :	André de Muralt, pas	2C/S 113
Textes d'Aristote, Thomas d'Aquin, du nominalisme occamien, de Leibniz et de Couturat		
Epistémologie: L'expérience	Marie-Jeanne Borel, po	2 S 121
Philosophie générale	Vacat	2 S 131

ass = assistant; pi = professeur invité; pd = privat-docent; * tous les 15 jours; C = cours; Ex = exercices; TP = travaux pratiques; S = séminaires; h = hiver; e = été

Programme des cours 1989/90

L'atomisme antique	André Voelke, po	2h C/S 111
Les sophistes grecs	André Voelke, po	2e C/S 111
Le thème de la justice dans la philosophie grecque (<i>pour hellénistes</i>)	André Voelke, po	2h S 112
Platon, "Charmide" (<i>pour hellénistes</i>)	André Voelke, po	2e S 112

● **2e certificat et 3e cycle**

4e année et suivantes

La philosophie de la langue à l'époque de l'idéalisme allemand	Ingeborg Schüssler, po	2e C/S 132
--	------------------------	------------

● **3e cycle**

Relectures de la rhétorique	Jean-Michel Adam, po Marie-Jeanne Borel, po Claude Calame, po	1C/S 132
-----------------------------	---	----------

Histoire

● **Histoire médiévale**

1er et 2e certificat

Institutions ecclésiastiques et mouvements religieux en Occident (XIIe-XVe s.)	André Vauchez, pi	2h C 201
Rituels du pouvoir au Moyen Age (empire, papauté, royauté)	Agostino Paravicini-Bagliani, po	2e C 201
Naissances, mariages et décès : la démographie en Suisse romande (XIIIe-XVe s.)	Pierre Dubuis, sup	2h S 203
Saint-Augustin et l'Augustinisme au Moyen-Age	Agostino Paravicini-Bagliani, po (en collab. avec Eric Junod, po, Fac. de théologie)	2e S 203
Châteaux en Suisse romande	Benoît Chauvin, sup Jean-Daniel Morerod, ma	2h S 200
Paléographie latine et romane : Les écritures des XIVe et XVe siècles	Ansgar Wildermann, sup	2TP 204
Saint-Bernard de Clairvaux : Littérature et spiritualité Lecture de textes	Ansgar Wildermann, sup	1TP 225

1er certificat

Introduction au Moyen Age : Maladie et santé au bas Moyen Age	Jean-Daniel Morerod, ma	2 S 202
--	-------------------------	---------

Abréviations : po = professeur ordinaire; pe = professeur extraordinaire; pas = professeur associé; pat = professeur assistant; ag = agrégé; ma = maître assistant; sup = suppléant;

2e certificat

Les évêques de Lausanne et la vie religieuse au XVe siècle Agostino Paravicini Bagliani, po 2e S 200
Jean-Daniel Morerod, ma

● **Histoire moderne**

1er et 2e certificat

De la prépondérance française à la monarchie universelle des Habsbourg : l'histoire politique de l'Europe de 1494 à 1559 Alain Dubois, po 2 C 209

1er certificat

1ère année
Introduction à l'histoire moderne Norbert Furrer, ma 2C/S 210

2e année

L'Italie, enjeu de la lutte pour la prépondérance en Europe (1494 à 1559) Alain Dubois, po 2C/S 208

2e année et 2e certificat

Défense et affirmation de la Suisse catholique au temps de la Réforme et de la Contre-Réforme Alain Dubois, po 2C/S 211

2e certificat

Truchemans et tourne-livres : les contacts entre communautés linguistiques à l'époque moderne Norbert Furrer, ma 2 S 212

● **Histoire contemporaine**

1er et 2e certificat

Mouvements ouvriers, luttes des classes et contre-révolution, 1890-1920 Hans Ulrich Jost, po 1 C 213
Colloque sur "Mouvements ouvriers, luttes des classes et contre-révolution" Hans Ulrich Jost, po 1 C 215
Empires coloniaux et économies métropolitaines (XIXe-XXe) Bouda Etemad, sup 2 C/S 217
Informatique et histoire statistique Vacat 2 S 221

*ass = assistant; pi = professeur invité; pd = privat-docent; * tous les 15 jours; C = cours; Ex = exercices; TP = travaux pratiques; S = séminaires; h = hiver; e = été*

Programme des cours 1989/90

1er certificat

Introduction à l'histoire contemporaine (étudiants de 1ère année seulement)	François Jequier, po	2 C/S 216
Le mouvement ouvrier suisse 1890-1920	Hans Ulrich Jost, po	2 S 218

2e année et 2e certificat

Les migrations européennes (XVIIIe-XXe s.)		
La France-Pays d'accueil :	François Jequier, po	2 C 220
les différentes vagues d'immigrés (XVIIIe-XXe s.)	François Jequier, po	2 S 219

2e certificat

Les socialismes et l'antisocialisme en Europe 1890-1914	Hans Ulrich Jost, po	2 S 214
Informatique et histoire statistique	Vacat	2 TP 222

Français

● **Langue et littérature françaises modernes**

Cours généraux (1er et 2e certificat)

Chateaubriand	Jean-Claude Berchet, sup	2h C 301
Le théâtre de Musset	Arnaud Tripet, po	2e C 301
Portrait de Voltaire	Jean Molino, po	1h C 303
La musique et les lettres	André Wyss, po	1e C 304
Littérature romande: Situation de Ramuz	Doris Jakubec, pas	2h C 305*

1er certificat

1ère année

Introduction aux études littéraires		
Le récit bref	Jean Molino, po	1h C 310
Séminaires liés au cours:	Jean Molino, po	2h S 311/1
Perrault : "Contes de ma mère l'Oye"	Noël Cordonier, ma	2h S 311/2
	Noël Cordonier, ma	et 311/3
Voltaire : "Romans et contes"	Jean-Daniel Gollut, ag	2h S 311/4
	Jean-Daniel Gollut, ag	et 311/5
	Jean Kaempfer, ma	2h S 311/6
Introduction aux études littéraires : La poésie	André Wyss, po	1e C 310

Abréviations : po = professeur ordinaire; pe = professeur extraordinaire; pas = professeur associé; pat = professeur assistant; ag = agrégé; ma = maître assistant; sup = suppléant;

Séminaires liés au cours :	André Wyss, po	2e S	311/1
Victor Hugo : "Les Contemplations"	Noël Cordonier, ma	2e S	311/2
	Noël Cordonier, ma	2e S	311/3
	Jean-Daniel Gollut, ag	2e S	311/4
	Jean-Daniel Gollut, ag	2e S	311/5
	Jean Kaempfer, ma	2e S	311/6

2e année

Analyse de textes

- Rousseau : "Les Rêveries du promeneur solitaire"	Arnaud Tripet, po	2e S	321
- (sujet à préciser)	Vacat	2h S	322
- (sujet à préciser)	Vacat	2e S	322
- Montesquieu : "Lettres persanes"	Jean Molino, po	2e S	323
- Flaubert : "Mme Bovary"	André Wyss, po	2h S	324
- Ramuz : "Adam et Eve"	Doris Jakubec, pas	2h S	325
- Chavannes : Théâtre	Doris Jakubec, pas	2e S	325
- Racine	Jean Kaempfer, ma	2h S	326
- Pinget : le cycle de M. Songe	Jean Kaempfer, ma	2e S	326
- Maupassant : "Une vie"	Noël Cordonier, ma	2h S	329

Histoire littéraire

Comédie et comique au XVIIe siècle	Claude Reichler, po	2h S	327/1
	Claire Jaquier Kaempfer, ma	2h S	327/2
	Jean Kaempfer, ma	2h S	327/3
	Jean Kaempfer, ma	2h S	327/4
Romans des années cinquante	Claude Reichler, po	2e S	327/1
	Claire Jaquier Kaempfer, ma	2e S	327/2
	Jean Kaempfer, ma	2e S	327/3
	Jean Kaempfer, ma	2e S	327/4

Atelier d'écriture

L'analyse de texte écrite (7 séances avant Noël, (7 séances après Noël)	Claire Jaquier Kaempfer, ma	2h TP	328/1a 328/1b
L'analyse de texte écrite (7 séances avant Noël, (7 séances après Noël)	Noël Cordonier, ma	2h TP	328/2a 328/2b

2e certificat

3e et 4e année

Séminaires

Dramaturgie classique et mise en scène moderne	Béatrice Perregaux, sup	2h C/S	331
L'érotique de Ronsard	Arnaud Tripet, po	2e C/S	331
Un auteur baroque : Tristan L'Hermitte	Claude Reichler, po	2e S	332

*ass = assistant; pi = professeur invité; pd = privat-docent; * tous les 15 jours; C = cours; Ex = exercices; TP = travaux pratiques; S = séminaires; h = hiver; e = été*

Programme des cours 1989/90

Portrait de Voltaire :			
textes en marge du C 303	Jean Molino, po	2h S	333
Philosophie de Voltaire	Jean Molino, po	2e S	333
Proust	André Wyss, po	2h S	334
La musique et les lettres :			
textes en marge du cours C 304	André Wyss, po	2e S	334
Dramaturgie de Fernand Chavannes	Doris Jakubec, pas	1e S	335
La mort au XVIe siècle	Claude Blum, pi	2h S	336
<i>Stylistique historique</i>			
- L'écrivain et la langue			
depuis le symbolisme	André Wyss, po	2h S	337
- Le style de Balzac	Jean Molino, po	2e S	337
<i>Atelier d'écriture</i>			
L'essai bref	Claire Jaquier Kaempfer, ma	2e TP	338/1
	Noël Cordonier, ma	2e TP	338/2
	Noël Cordonier, ma	2e TP	338/3
<i>Colloque de français :</i>			
(mémoires, thèses, travaux			
de recherche)	Jean-Daniel Gollut, ag	2 TP	348
<i>Approche sémiolinguistique</i>			
<i>des textes littéraires:</i>			
- Temps et textes	Jean-Daniel Gollut, ag	2h S	2034
(séminaire destiné aux maîtres de			
l'enseignement secondaire)			
- Récits de rêves : XIXe et XXe siècles	Jean-Daniel Gollut, ag	2e S	2034
(séminaire destiné aux étudiants			
de la Section de français)			
<i>Séminaire de 3e cycle :</i>			
Le Voyage en Suisse :			
états d'une recherche	Claude Reichler, po	2* S	352
	en collaboration avec		
	Ute Heidmann Vischer et		
	Sarga Moussa (ass FNRS)		
● <i>Linguistique française</i>			
Cours généraux (1er et 2e certificat)			
Théorie(s) linguistique(s) des			
écrivains (Artaud, Leiris, Ponge, etc.)	Jean-Michel Adam, po	1e C	2000
Fiction et vérité métaphorique	Jean-Michel Adam, po	1h C	2000
Relectures de la rhétorique (séminaire			
interdisciplinaire de 3e cycle)	Jean-Michel Adam, po	1C/S	2050
	Marie-Jeanne Borel, po,		
	Claude Calame, po		

Abréviations : po = professeur ordinaire; pe = professeur extraordinaire; pas = professeur associé; pat = professeur assistant; ag = agrégé; ma = maître assistant; sup = suppléant;

1er certificat

1ère année

Introduction à la linguistique française	Jean-Michel Adam, po	1 C 2010
Linguistique française	Laurent Perrin, ma	2 TP 2011/1 à 2011/3

2e année

Les temps de l'indicatif: énonciation et textualité	Jean-Michel Adam, po	1 C 2020
L'énonciation : lectures et applications	Jean-Daniel Gollut, ag	2 TP 2021
Travaux écrits de linguistique (préparation et évaluation)	Jean-Daniel Gollut, ag	2 TP 2022

2e certificat

Énumération, reformulation, temporalité : l'exemple du texte descriptif	Jean-Michel Adam, po	2h C/S 2030
Approches du récit (narratologie, sémiotique et linguistique) (Séminaire interdisciplinaire)	Jean-Michel Adam, po en collaboration avec Daniel Marguerat, po Faculté de théologie	2e C/S 2030

L'organisation du discours : argumentation et conversation (ouvert aux enseignants, formation continue)	Laurent Perrin, ma	2e S 2031
Le discours d'autrui : dialogue, discours rapporté et polyphonie	Laurent Perrin, ma	2h S 2033
Temps et textes (ouvert aux enseignants, formation continue)	Jean-Daniel Gollut, ag	2h S 2034
Récits de rêves (19e-20e siècle)	Jean-Daniel Gollut, ag	2e S 2034

● **Littérature comparée**

Cours généraux (1er et 2e certificat)

Introduction à la littérature comparée :		
- De l'influence à la réception	Manfred Gsteiger, po	2h C/S 401
- De la thématologie à la thématique	Manfred Gsteiger, po	2e C/S 401

2e certificat

Les métamorphoses du Docteur Faust	Manfred Gsteiger, po	2h S 406
Baudelaire en Allemagne	Manfred Gsteiger, po	2e S 406
Aspects du symbolisme européen	Manfred Gsteiger, po	2h S 407
Littérature romande et littérature alémanique : une approche typologique	Manfred Gsteiger, po	2e S 407

*ass = assistant; pi = professeur invité; pd = privat-docent; * tous les 15 jours; C = cours;
Ex = exercices; TP = travaux pratiques; S = séminaires; h = hiver; e = été*

● **Langue et littérature françaises médiévales**

Cours général (1er et 2e certificat)

Les Sons et les Mots	Eric Hicks, po	1h C 501
1er certificat		
1ère année		
Introduction à la vie littéraire au moyen âge	Eric Hicks, po	1h C 510
Lecture de textes médiévaux	Eric Hicks, po avec la collaboration de Jean Scheidegger, ma et Denis Billotte, ass	1h TP 511
Littérature médiévale:		
- Adan de la Halle : "Le Jeu de Robin et Marion"	Eric Hicks, po	2e S 511/1
- Benoît de Sainte Maure : "Le Roman de Troie"	Jean Scheidegger, ma	2e S 511/2 et 511/3
- Girard d'Amiens : "Le Roman du cheval de fust"	Jean Scheidegger, ma	2e S 511/4
- Thomas : "Les fragments du roman de Tristan"	vacat	2e S 511/5 et 511/6
Explication philologique:		
"Le roman de Mahomet"	François Zufferey, pas vacat	2e S 512 2h TP 513
Lecture cursive d'ancien français		
La formation linguistique du domaine gallo-roman	François Zufferey, pas	1h C 514
Grammaire comparée de l'ancien français et de l'ancien provençal	François Zufferey, pas vacat	1e C 514 2h C/S 515
Linguistique gallo-romane: lexicologie	vacat	2e C/S 515
Linguistique gallo-romane: syntaxe	vacat	
2e année		
Littérature médiévale :		
- "Ami et Amile", chanson de geste	Eric Hicks, po	2h S 521/1
- Robert de Boron : "Le Roman de l'Estoire dou Graal"	Jean Scheidegger, ma	2h S 521/2 et 521/3
- "Amadas et Ydoine", roman d'aventures du XIIIe siècle	vacat	2h S 521/4 et 521/5
Explication philologique :		
"Le chatoisement d'un père à son fils"	François Zufferey, pas vacat	2h S 522 2e TP 523
Lecture cursive d'ancien français		

Abréviations : po = professeur ordinaire; pe = professeur extraordinaire; pas = professeur associé; pat = professeur assistant; ag = agrégé; ma = maître assistant; sup = suppléant;

Dialectologie gallo-romane du moyen âge	François Zufferey, pas	2h C/S 524 *
Lecture de textes en ancien provençal	François Zufferey, pas	2h S 526 *
Ancien provençal: explication de "La nouvelle du perroquet" et d'autres "novas"	François Zufferey, pas	2e S 526 *

2e certificat

3e et 4e année

Métamorphoses médiévales d'Oedipe :		
Grégoire, Judas, Gauvain	Jean Scheidegger, ma	2h C/S 531
La Vierge et l'imaginaire médiéval	Eric Hicks, po	2e C/S 531
Jean Renart : "L'Escoufle"	Jean Scheidegger, ma	2e C/S 532
Le Moyen français, I :		
La Littérature du déclin (autour de J. Huizinga)	Eric Hicks, po	1h C/S 533
Le Moyen français, II :		
Belles Dames sans merci (poésies d'Alain Chartier et de Christine de Pizan)	Eric Hicks, po	2e C/S 533
Les métamorphoses de Merlin : du fou des bois à l'enchanteur	François Zufferey, pas	2h C/S 535 *
Littérature provençale : "Flamenca" ou "la flamme sans aile"	François Zufferey, pas	2e C/S 536

Histoire ancienne

● **Cours généraux**

Introduction à la numismatique romaine : le Monnayage des Antonins	Regula Frei-Stolba, sup	2h C/S 611
Les émissions coloniales et municipales (1er s. ap. J.-C.)	Regula Frei-Stolba, sup	2e C/S 611

1er certificat

1ère année

Introduction à l'histoire ancienne	Erhard Grzybek, sup	2 C/S 601/1 et 601/2
------------------------------------	---------------------	----------------------

1ère et 2e année

Rome des origines aux Gracques (133 av. J.-C.)	Adalberto Giovannini, pi	2 C/S 602
Empire romain et Orient	Erhard Grzybek, sup	2h S 603
Le royaume séleucide au 2e s. av. J.-C	Erhard Grzybek, sup	2e S 603

ass = assistant; pi = professeur invité; pd = privat-docent; * tous les 15 jours; C = cours; Ex = exercices; TP = travaux pratiques; S = séminaires; h = hiver; e = été

Programme des cours 1989/90

2e certificat

3e et 4e année

Les cités d'Asie Mineure à l'époque hellénistique et romaine	Pierre Ducrey, po en collaboration avec C. Rapin, et J. Favrod, ass	2h C/S 605
La religion en Afrique romaine	Pierre Ducrey, po en collaboration avec C. Rapin et J. Favrod, ass	2e C/S 605
Inscriptions des cités grecques d'Asie Mineure	Pierre Ducrey, po en collaboration avec C. Rapin, 1er ass	2 C/S 606

● **3e cycle**

Erytrie, atelier de recherches interdisciplinaires	Claude Bérard, po Pierre Ducrey, po	e C/S 740
---	--	-----------

N.B. : Des cours et séminaires d'archéologie classique et provinciale romaine font partie intégrante du programme d'histoire ancienne

Archéologie classique et provinciale romaine

● **Cours généraux**

Fouilles archéologiques pendant l'été avec la collaboration des assistants	Daniel Paunier, po	TP 798
---	--------------------	--------

1er certificat

1ère année

Techniques de recherches et notions de base. Travaux pratiques pour tous les étudiants en archéologie de 1ère année	Assistants	2 S 799
---	------------	---------

1ère et 2e année

Introduction à l'archéologie :		
Athènes et l'Attique - cité et territoire	Claude Bérard, po	1h C 700
Athènes : urbanisation et architecture	Claude Bérard, po	2h S 710
Introduction à l'archéologie :		
les Etrusques	Claude Bérard, po	1e C 700
Cités étrusques :		
urbanisation et urbanisme	Claude Bérard, po	2e S 710

2e certificat

3e et 4e année

"La faucille et le marteau". Recherches sur quelques armes et instruments	Claude Bérard, po	1h C 720
--	-------------------	----------

Abréviations : po = professeur ordinaire; pe = professeur extraordinaire; pas = professeur associé; pat = professeur assistant; ag = agrégé; ma = maître assistant; sup = suppléant;

Problèmes de techniques et de leurs représentations	Claude Bérard, po	2h S	730
Analyse et publication du matériel archéologique II	Daniel Paunier, po	2 S	755
Technique de fouilles et de laboratoire	Daniel Paunier, po	2 S	756

1er et 2e certificat

Toutes les années

"Nous partons pour le Péloponnèse..."	Claude Bérard, po	1e C	720
"... sur les traces de Pausanias"	Claude Bérard, po	2e C	730
La Suisse romaine	Daniel Paunier, po	1 C	752
Sites et documents relatifs à la Suisse romaine	Daniel Paunier, po	1 S	753
Temples romains et sanctuaires indigènes	Daniel Paunier, po	1 C	754

● **3e cycle**

Erétrie, atelier de recherches interdisciplinaires	Claude Bérard, po Pierre Ducrey, po	eC/S	740
--	--	------	-----

N.B.: Des cours et séminaires d'histoire ancienne font partie intégrante du programme d'archéologie classique et provinciale romaine

Langue et littérature latines

● **Cours généraux (1er et 2e certificat)**

Tacite : une nouvelle écriture de l'histoire	Philippe Mudry, po	1e C	809
Naissance et développement de la littérature latine :			
des origines à Cicéron	Philippe Mudry, po	1e C	808
L'épopée au 1er siècle ap. J.-C.	François Spaltenstein, ag	1h C	809
Les genres mineurs	Helena Junod, ag	1h C	808
Lecture de textes latins médiévaux	Ansgar Wildermann, sup	2* TP	225
Exercices de métrique	Helena Junod, ag	1*eTP	831

1er certificat

1ère année

Proséminaire	Philippe Mudry, po	2h S	801
Stylistique latine I	Claude Wehrli, ag	2 TP	803
Explication de texte:			
- "Appendix Vergiliana"	Helena Junod, ag	2h S	802
- Tacite : "La Germanie"	Philippe Mudry, po	2h S	802
Introduction à la linguistique historique	Vacat	1h C	1660
Introduction à la linguistique historique	Claude Sandoz, pe	1e C	1660

*ass. = assistant; pi = professeur invité; pd = privat-docent; * tous les 15 jours; C = cours; Ex = exercices; TP = travaux pratiques; S = séminaires; h = hiver; e = été*

Programme des cours 1989/90

Introduction aux langues classiques	Vacat	1h C	1661
Comparaison et histoire des langues classiques	Claude Sandoz, pe	1e C	1661
2e année			
Stylistique latine II	Claude Wehrli, ag	2 TP	804
Explication de texte :			
- Encyclopédistes romains :			
Celse et Martianus Capella	Philippe Mudry, po	2h S	805
- Catulle	Helena Junod, ag	2e S	805
Séminaire de linguistique indo-européenne	Vacat	2h S	1662
Vocalisme et apophonie en indo-européen	Claude Sandoz, pe	2e S	1662
2e certificat			
Valerius Flaccus, "Les Argonautiques"	François Spaltenstein, ag	2h S	806
Tacite, Annales XIV	Philippe Mudry, po	2e S	806
Exercices de version	Philippe Mudry, po et François Spaltenstein, ag	2TP	821
Séminaire de linguistique indo-européenne	Vacat	2h S	1662
Vocalisme et apophonie en indo-européen	Claude Sandoz, pe	2e S	1662

● Cours de langue latine pour étudiants non latinistes

Première année	François Mottas, ag et François Spaltenstein, ag	2 TP	810
Deuxième année	François Mottas, ag et François Spaltenstein, ag	2 TP	811

Langue et littérature grecques

● Cours généraux

La poésie lyrique archaïque : formes et fonctions	Claude Calame, po	2h	902
Introduction à la papyrologie	Claude Wehrli, ag	1* TP	907
2e, 3e et 4e année			
Séminaire de linguistique indo-européenne	Vacat	2h S	1662
Vocalisme et apophonie en indo-européen	Claude Sandoz, pe	2e S	1662

Abréviations : po = professeur ordinaire; pe = professeur extraordinaire; pas = professeur associé; pat = professeur assistant; ag = agrégé; ma = maître assistant; sup = suppléant;

1er certificat

1ère année

Introduction à la linguistique historique	Vacat	1h C 1660
Introduction à la linguistique historique	Claude Sandoz, pe	1e C 1660
Introduction aux langues classiques	Vacat	1h C 1661
Comparaison et histoire des langues classiques	Claude Sandoz, pe	1e C 1661

1ère et 2e année

Explication de texte:		
- Hésiode, "Les Travaux et les Jours"	Claude Calame, po	2h S 901
- Aristote, "La Poétique"	Claude Calame, po	2e S 901
Connaissance pratique de la langue grecque	Claude Calame, po	1* TP 905
Platon, "Charmide"	André Voelke, po	2e S 112

2e certificat

3e et 4e année

L'atomisme antique (cours également destiné aux non-hellénistes)	André Voelke, po	2h C/S 111
Les sophistes grecs (cours également destiné aux non-hellénistes)	André Voelke, po	2e C/S 111
Bacchylide, poète au service de la cité	Claude Calame, po	2e S 904
Version	Claude Calame, po	1* TP 906
Lecture cursive	David Bouvier, ass	1* TP 908
Le thème de la justice dans la philosophie grecque	André Voelke, po	2h S 112

● **Cours de 3e cycle (interdisciplinaire)**

Relectures de la rhétorique	Jean-Michel Adam, po Marie-Jeanne Borel, po Claude Calame, po	1C/S 909
-----------------------------	---	----------

Histoire grecque :

voir sous histoire ancienne

Archéologie grecque :

voir sous archéologie classique

● **Introduction à la langue grecque**

1er certificat

Première année	Louis Graz, ag	4 TP 910
Deuxième année	Louis Graz, ag	2 TP 911

ass = assistant; pi = professeur invité; pd = privat-docent; * tous les 15 jours; C = cours;
Ex = exercices; TP = travaux pratiques; S = séminaires; h = hiver; e = été

Langue et littérature italiennes

● Cours généraux (1er et 2e certificat)

Dante	Antonio Stäuble, po	2h C	1000
Petrarca	Antonio Stäuble, po	2e C	1000
Il Neorealismo	Jean-Jacques Marchand, pe	1h C	1001
Il Verismo tra Verge e Capuana	Jean-Jacques Marchand, pe	1e C	1001
Linguistica e filologia ariostesca	Vacat	2h C	1002
Discussioni e polemiche linguistiche nel Settecento	Vacat	2e C	1002

1er certificat

1ère année

Introduzione alla storia letteraria	Jean-Jacques Marchand, pe	2	C/S 1003
Proseminario I :			
<i>Introduzione agli studi d'italiano:</i>			
- Poeti comici e realisti del tempo di Dante	Vacat	2h S	1011/1
- La narrativa di F. Tozzi e I. Svevo (gruppo 1)	Vacat	2e S	1011/1
- Il teatro di C. Goldoni (gruppo 2)	Maurizio Miglioli, ag	2h S	1011/2
- Il "Novellino" e la prosa duecentesca (gruppo 2)	Maurizio Miglioli, ag	2e S	1011/2
Laboratorio linguistico			
- (gruppo 1)	Maurizio Miglioli, ag	1	Ex 1031/1
- (gruppo 2)	Maurizio Miglioli, ag	1	Ex 1031/2

1er certificat

1ère et 2e année

Esercizi di traduzione e di avviamento al comporre :			
- (gruppo 1)	Maurizio Miglioli, ag	2	Ex 1032/1
- (gruppo 2)	Maurizio Miglioli, ag	2	Ex 1032/2
- (gruppo 3)	Roberto Barbone, ass	2	Ex 1032/3

2e année

Proseminario II :

- Le tendenze attuali della critica letteraria (gruppo 1)	Antonio Stäuble, po	2h S	1012/1
(gruppo 2)	Armand Francillon, ag	2h S	1012/2
- Foscolo (gruppo 1)	Antonio Stäuble, po	2e S	1012/1
- Camillo Sbarbaro ed altri poeti liguri (gruppo 2)	Armand Francillon, ag	2e S	1012/2
Aspetti e problemi della storia linguistica dell'Italia moderna e contemporanea	Vacat	2	S 1022
Metrica, retorica e critica testuale	Armand Francillon, ag	2	C/S 1023

Abréviations : po = professeur ordinaire; pe = professeur extraordinaire; pas = professeur associé; pat = professeur assistant; ag = agrégé; ma = maître assistant; sup = suppléant;

2e certificat

3e et 4e année

Seminari di letteratura :

- Politica e utopia nella trattatistica del Cinquecento e del primo Seicento (gruppo 1)	Antonio Stäuble, po	2h S	1013/1
- Montale (gruppo 1)	Antonio Stäuble, po	2e S	1013/1
- I poeti della Svizzera italiana negli ultimi vent'anni (con partecipazione di poeti e critici) (gruppo 2)	Jean-Jacques Marchand, pe	2h S	1013/2
- Poetica e poesia foscoliana dai "Sonetti" ai "Sepolcri" (gruppo 2)	Jean-Jacques Marchand, pe	2e S	1013/2
Seminari di filologia :			
- Esempi e sperimentazioni di edizioni critiche (gruppo 1)	Giovanni Papini, po	2h S	1024/1
- Lingua poetica pascoliana : "I canti di Castelvecchio" (gruppo 1)	Giovanni Papini, po	2e S	1024/1
- Lingua e stile della "Gerusalemme Liberata" (gruppo 2)	Giovanni Papini, po	2h S	1024/2
- Le Odi di Giuseppe Parini (gruppo 2)	Giovanni Papini, po	2e S	1024/2
Correzione di componimenti	Fabio Boschetti, ass	2Ex	1040

Langue et littérature espagnoles

● **1er certificat**

1ère année

Gramática	Angel Alvarez, ag	1 Ex	1111
Traducción (I)	Norberto Gimelfarb, ag	1 Ex	1112/1
Traducción (II)	Norberto Gimelfarb, ag	1 Ex	1112/2
Preparación al laboratorio	Angel Alvarez, ag	1 Ex	1113
Lectura y redacción :			
textos de los siglos XIX y XX	Angel Alvarez, ag	1 Ex	1114
Laboratorio de idiomas	José Carasa, ass	2 TP	1115
Problemas de idioma	Angel Alvarez, ag	1 Ex	1116

2e année

Estilística	Norberto Gimelfarb, ag	1 Ex	1117
Lectura de textos:			
redacción y comentario oral (grupo I)	Norberto Gimelfarb, ag	1 Ex	1118/1
(grupo II)	Norberto Gimelfarb, ag	1 Ex	1118/2
Traducción	Norberto Gimelfarb, ag	2 Ex	1119
Gramática	Norberto Gimelfarb, ag	1 Ex	1120
Comentario de textos literarios	Vacat	1 TP	1121
Laboratorio de idiomas	José Carasa, ass	1 TP	1122
Escritores de los siglos XVI y XVII	Antonio Lara, po	1 C	1123
Lectura de textos medievales	Rolf Eberenz, po	1 C	1124

ass = assistant; pi = professeur invité; pd = privat-docent; * tous les 15 jours; C = cours;
Ex = exercices; TP = travaux pratiques; S = séminaires; h = hiver; e = été

● **2e certificat**

3e et 4e année

Novela cervantina	Antonio Lara, po	2h S	1100
Poemas escogidos del Barroco	Antonio Lara, po	2e S	1101
Poesía y poetas del Siglo de Oro	Antonio Lara, po	2 C	1102
Historiadores de Indias	Antonio Lara, po	1h C	1103
La Generación de 1914	Antonio Lara, po	1e C	1104
Juan Ruiz : El Libro de buen amor	Rolf Eberenz, po	2h S	1105
Aspectos léxicos del español de América	Rolf Eberenz, po	2e S	1106
Historia de la lengua	Rolf Eberenz, po	1 C	1107
Semántica y lexicología	Rolf Eberenz, po	1h C	1108
El español de América	Rolf Eberenz, po	1h C	1109
Lingüística española del Siglo de Oro	Rolf Eberenz, po	2e C	1110

Langue et littérature allemandes

● **Cours et séminaires généraux (pour toutes les années)**

Vorlesungen:

- Deutsche Literatur im Mittelalter I	Walter Lenschen, po Alexander Schwarz, pat	2h C	1201
- Deutsche Literatur im Mittelalter II	Walter Lenschen, po Alexander Schwarz, pat	2e C	1201
Neuere Literatur/Sprachwissenschaft	Centre de traduction littéraire, en collab. avec la section de français et le programme de littérature comparée	2h	1202
Landeskunde : Medienanalyse	Edith Slembek, ag	2e C	1203
Landeskunde	Jacqueline Dumont, sup	2h TP	1204
Spachübungen : Referat und Rede	Edith Slembek, ag	2e TP	1205
Schwyzerdütsch	Alexander Schwarz, pat en collab. avec des assistants	1e TP	1206
Exercices pratiques de stylistique comparée allemand-français	Vacat	1e TP	1207
Spezielle Probleme des Uebersetzens (Schwerpunkte deutscher Grammatik für Frankophone)	Vacat	1e TP	1208
Lektüre mittelalterlicher Texte	Walter Lenschen, po Irène von Burg, ass	2e TP	1209

Abbréviation : po = professeur ordinaire; pe = professeur extraordinaire; pas = professeur associé; pat = professeur assistant; ag = agrégé; ma = maître assistant; sup = suppléant;

● **1er certificat**

1ère année

Sprachübungen

- I : Praktische Grammatik (2 Gruppen) Vacat 1h TP 1213
- II : Praktische Grammatik (2 Gruppen) Vacat 1e TP 1213
- I : Gespräch und Argumentation (3 Gruppen) Edith Slembek, ag 2h TP 1214
- II : Werkstatt - Schreiben I Peter Gasser, ma 2c*TP 1214
- II : Deutsche Phonetik für Frankophone (3 Gruppen) Edith Slembek, ag 1e TP 1215
- II : Deutsche Phonetik für Germanophone Edith Slembek, ag 1e TP 1215

Proseminar

- I : Einführung in das Studium der deutschen Literatur Peter Utz, po 3h S 1210
- Roger Müller, ass
- II : Einführung in das Studium der deutschen Literatur Peter Utz, po 3e S 1210
- Roger Müller, ass
- I : Einführung in das Studium der deutschen Sprache Walter Lenschen, po 2h S 1212
- Alexander Schwarz, pat
- Irène von Burg, ass
- II : Einführung in das Studium der deutschen Sprache Walter Lenschen, po 2e S 1212
- Alexander Schwarz, pat
- Irène von Burg, ass

2e année

Sprachübungen

- III: Übersetzen (2 Gruppen) Vacat 1h TP 1223
- IV: Übersetzen (2 Gruppen) Vacat 1e TP 1223
- III: Werkstatt - Schreiben II Peter Gasser, ma 2h*TP 1224
- III: Ausdruck und Sinn (2 Gruppen) Edith Slembek, ag 1h TP 1225
- IV: Rhetorische Textanalyse (2 Gruppen) Edith Slembek, ag 1e TP 1225

Proseminar

- III : Einführung in das Studium der deutschen Literatur : Theodor Fontane Christiaan Hart-Nibbrig, po 2h S 1220
- Michael Wirth, ass
- IV : Einführung in das Studium der deutschen Literatur : Methoden der Literaturwissenschaft Christiaan Hart-Nibbrig, po 2e S 1220
- Michael Wirth, ass
- III : Einführung in das Studium der deutschen Sprache Alexander Schwarz, pat 2h S 1222
- Walter Lenschen, po
- Susanne Wokusch, ass
- VI : Einführung in das Studium der deutschen Sprache Alexander Schwarz, pat 2e S 1222
- Walter Lenschen, po
- Susanne Wokusch, ass

ass = assistant; pi = professeur invité; pd = privat-docent; * tous les 15 jours; C = cours;
Ex = exercices; TP = travaux pratiques; S = séminaires; h = hiver; e = été

Langue et littérature anglaises

● Cours généraux (1er et 2e certificat)

Reading Paradise Lost	Neil Forsyth, po	1 h	1301
Reading English Drama	Neil Forsyth, po	1e	1301

● 1er certificat

1ère année

Introduction to Literary Analysis (4 groups)	Peter Halter, po avec des membres du corps intermédiaire	2h	1311
Explication de texte I :		2e S	1312
- Shakespeare, <i>Midsummer Night's Dream</i>	Margaret Tudeau, ass		
- Beckett and Pinter, selected plays	Peter Halter, po		
- Three American Plays (Williams, Albee, Shepard)	Roelof Overmeer, ma		
English Literature Survey I (3 groups)	Peter Winnington, ag	1	C/S 1313
American Literature Survey (3 groups)	Roelof Overmeer, ma	1	C/S 1314
Structure and Use of the English Language (3 groups)	Raymond Peitrequin, ag	2	C/S 1315
Language Laboratory I (4 groups)	Peter Winnington, ag avec la collaboration d'assistants/tes	1	TP 1316
Practical Language Work I (4 groups)	Neil Forsyth, po avec des membres du corps intermédiaire	2	TP 1317

2e année

Explication de texte II :			1321
- D.H. Lawrence, <i>Sons and Lovers</i>	Neil Forsyth, po	2h S	
- Charles Dickens, <i>David Copperfield</i>	Peter Winnington, ag	2h S	
- Emily Bronte, <i>Wuthering Heights</i> and Anne Bronte, <i>The Tenant of Wildfell Hall</i>	Margaret Tudeau, ass	2h S	
- Herman Melville, <i>Benito Cereno</i> and <i>Billy Budd</i>	Roelof Overmeer, ma	2h S	
- Brian Friel, <i>Translations</i> and <i>The Freedom of the City</i>	Vacat	2e S	
- From Drama into Film : O'Neill, Williams and Miller	Peter Halter, po	2e S	
English Literature Survey II (2 groups)	Peter Winnington, ag	1 h	C/S 1322
History of the English Language	Ian Kirby, po	2h	1323
Introduction to Medieval Literature (3 groups)	Ian Kirby, po avec des membres du corps intermédiaire	2e	C/S 1324
Language Laboratory II (2 groups)	Peter Winnington, ag	1	TP 1325
Practical Language Work II (2 groups)	Neil Forsyth, po avec des membres du corps intermédiaire	1	TP 1326

ass = assistant; pi = professeur invité; pd = privat-docent; * tous les 15 jours; C = cours;
Ex = exercices; TP = travaux pratiques; S = séminaires; h = hiver; e = été

● **2e certificat**

3e et 4e année

Modern Literature:

- Jonathan Swift	Vacat	2h C/S 1331
- D.H. Lawrence	Neil Forsyth, po	2h C/S 1331
- 18th-century women novelists	Vacat	2h C/S
- Henry James : early novels	Peter Halter, po	2h C/S
- The Discourse of Love : towards Nabokov's <i>Ada</i>	Roelof Overmeer, ma	2h C/S
- Modern Drama : Tom Stoppard	Neil Forsyth, po	2e C/S
- Shakespeare and Welles : readings of Welles's <i>Macbeth, Othello and Falstaff</i> (2 groups)	Peter Halter, po, et Roelof Overmeer, ma	2e C/S
- Comedies of Ben Jonson	Neil Forsyth, po	2e C/S
Critical Theory	Peter Halter, po	2h TP 1332
Middle English:		1333
- Arthurian Literature (2 groups)	Ian Kirby, po avec des membres du corps intermédiaire	2h C/S
- Chaucer's courtly tales (2 groups)	Ian Kirby, po avec des membres du corps intermédiaire	2e C/S
- Practical work	Ian Kirby, po avec des membres du corps intermédiaire	1 TP 1334
Old English:		1335
- Introduction, religious poetry	Ian Kirby, po	2h C/S
Practical work	Ian Kirby, po avec des membres du corps intermédiaire	1h TP 1336

Langues et civilisations slaves (russe)

● **Cours généraux (1er et 2e certificat)**

- Panorama chronologique de la littérature russe : XIe-XVIIIe siècle	Leonid Heller, po	1 C 1410
- Introduction à la poésie russe : de l'époque classique au romantisme	Leonid Heller, po	1h C 1411
- Introduction au théâtre russe : de l'époque classique au romantisme	Leonid Heller, po	1e C 1411

1ère année

- Introduction à la linguistique du russe : alternativement grammaire/ sociolinguistique de l'URSS	Patrick Seriot, po	1 C 1400
--	--------------------	----------

Abréviations : po = professeur ordinaire; pe = professeur extraordinaire; pas = professeur associé; pat = professeur assistant; ag = agrégé; ma = maître assistant; sup = suppléant;

2e année

- Linguistique du russe :
alternativement grammaire/histoire
de l'idée de langue nationale en Russie Patrick Seriot, po 1C/S 1401

● **1er certificat**

1ère année

- Grammaire pour débutants Maryam Pakravan, ass 2TP 1442
- Expression orale pour débutants Maryam Pakravan, ass 2TP 1443
- Expression écrite pour débutants Maryam Pakravan, ass 1TP 1444
- Grammaire pour débutants Maryam Pakravan, ass 1TP 1445

2e année

- Grammaire Natalia Skaf-Smirnova, ag 2TP 1430
- Conversation Natalia Skaf-Smirnova, ag 2TP 1431
- Thème vacat 2h TP 1420
- Thème Julia Korolevskaïa-Bomand, ag 2eTP 1420
- Laboratoire de langue (tous niveaux) Natalia Skaf-Smirnova, ag 2TP 1432
- Grammaire avancée (niveau 2) vacat 2h TP 1421
- Grammaire avancée (niveau 2) Julia Korolevskaïa-Bomand, ag 2e TP 1421
- Conversation avancée (niveau 2) vacat 2h TP 1425
- Conversation avancée (niveau 2) Julia Korolevskaïa-Bomand, ag 2e TP 1425
- Poésie russe : lecture vacat 2h S/TP1422
- Poésie russe : lectures Julia Korolevskaïa-Bomand, ag 2eS/TP1422
- Approches du texte littéraire :
théories et applications Leonid Heller, po 2S 1412

2e et 3e année

- Approches de l'histoire de la Russie Maryam Pakravan, ass 1TP/S 1440
- Analyse de textes littéraires Maryam Pakravan, ass 1 TP 1441

● **2e certificat**

3e et 4e année

- Dissertations vacat 2h TP 1423
- Dissertations Julia Korolevskaïa-Bomand, ag 2e TP 1423
- Russe : perfectionnement vacat 2h TP 1424
- Russe : perfectionnement Julia Korolevskaïa-Bomand, ag 2 TP 1424
- Laboratoire de langue (tous niveaux) Natalia Skaf-Smirnova, ag 2 TP 1432
- Stylistique du russe Patrick Seriot, po 2 S 1402
- Philologie :
Provest'vremennyx let Patrick Seriot, po 1h S 1403
Ulozerie tsarja Alekseja M. Patrick Seriot, po 1e S 1404
- Linguistique du russe :
La linguistique sociale en URSS
dans les années trente Patrick Seriot, po 1h S 1404

ass = assistant; pi = professeur invité; pd = privat-docent; * tous les 15 jours; C = cours;
Ex = exercices; TP = travaux pratiques; S = séminaires; h = hiver; e = été

Histoire de l'art

● Cours généraux (1er et 2e certificat)

Filarete	Carlo Bertelli, po	2h C	1700
Problèmes de méthode	Carlo Bertelli, po	2e C	1700
L'église de Saint-Pierre au Vatican, histoire et rayonnement, 1ère partie	Carlo Bertelli, po	2h C	1720
L'église de Saint-Pierre au Vatican, histoire et rayonnement, 2e partie	Carlo Bertelli, po	2e C	1720
Les orientalismes	Philippe Junod, po	2 C	1722
Histoire de l'art monumental régional: architecture religieuse médiévale	Marcel Grandjean, pas	2 C	1703
Le temps des musées	Michel Thévoz, pas	2* C	1708
La notion de primitivisme	Michel Thévoz, pas	2h C/S	1709
Lecture d'oeuvres et de textes contemporains	Michel Thévoz, pas	2e C/S	1709
L'axe Nord-Sud dans la peinture du XVe siècle	Miriam Milman, pd	2h C	1730
Kandinsky	Radu Stern, sup	2h S	1715

1er certificat

1ère année

Travaux pratiques d'histoire de l'art et des techniques	Danièle Schneider, ass et Fabiana Zintgraff, ass	3TP	1710
Introduction à l'histoire de l'art	Radu Stern, sup	2 C	1711

1er et 2e certificat

2e, 3e et 4e année

Les voyages des artistes du moyen âge au baroque	Carlo Bertelli, po	2h S	1725
Exercices de méthode	Carlo Bertelli, po	2e S	1725
Introduction à l'iconographie	Philippe Junod, po	2h C/S	1726
Introduction à l'étude des sources	Philippe Junod, po	2e C/S	1726
Le cubisme	Radu Stern, sup	2e C	1715
Introduction à l'histoire de l'art monumental régional	Marcel Grandjean, pas	2 S	1729

2e certificat

3e et 4e année

Peinture hollandaise au XVIIe siècle	Philippe Junod, po	2h S	1706
Poussin	Philippe Junod, po	2e S	1706

Abréviations : po = professeur ordinaire; pe = professeur extraordinaire; pas = professeur associé; pd = professeur assistant; ag = agrégé; ma = maître assistant; sup = suppléant;

Cinéma

Cours généraux (1er et 2e certificat)

- Cinéma français et histoire des représentations I : entre deux vagues et deux Républiques (1950-1965)	Rémy Python, sup	2h C/S
- Cinéma français et histoire des représentations II : les films de Marcel Pagnol en leur temps	Rémy Python, sup	2e C/S

Géographie

1er certificat

1ère année

Introduction à la géographie humaine	Laurent Bridel, po	1 C 1811/1
	Vacat	2 TP 1811/2
Introduction à la géographie physique	Jörg Winistörfer, po	1 C 1812/1
Géographie physique	Claire Dorthe-Monachon, ma	2 TP 1813/2
Roches et minéraux	Gérard Stampfli, po	2h C/TP 1814
Direction des travaux et excursions	Corps enseignant et assistants	1817
Méthodes quantitatives et informatique I	Jean-Louis Chancerel, sup	2 C 1900
	Jean-Louis Chancerel, sup	1 TP 1900
Introduction à la géographie	Georges Nicolas, pe	1 C 1818

2e année

Géomorphologie générale et climatique	Jörg Winistörfer, po	1 C 1821
	Claire Dorthe-Monachon, ma	2 TP 1822
Séminaire de géomorphologie	Jörg Winistörfer, po	2 S 1823
Géographie quantitative et théorique I	Vacat	2 C/TP 1824
Cartographie thématique	Micheline Cosinschi-Meunier, ag	2 C/TP 1829
Géographie économique et économie spatiale	Jean-Bernard Racine, po (en commun avec les étudiants HEC)	2* C/S 1850
Direction des travaux; excursions au semestre d'été	Corps enseignant	1826+ 28

● 2e certificat

3e et 4e année

Les espaces urbains	Jean-Bernard Racine, po	3 C/S 1839
Méthodes quantitatives et informatique II	Jean-Louis Chancerel, sup	2 C 1901

ass = assistant; pi = professeur invité; pd = privat-docent; * tous les 15 jours; C = cours;
Ex = exercices; TP = travaux pratiques; S = séminaires; h = hiver; e = été

Programme des cours 1989/90

Climatologie générale	Michel Roten, pas	2h C	1834
Problèmes de climatologie	Michel Roten, pas	2e C	1844
Quatenaire	Jörg Winistörfer, po	2h C	1835
Géographie quantitative et théorique			
- III	Micheline Cosinschi-Meunier, ag	2	1837
- IV	Micheline Cosinschi-Meunier, ag	2	1848
Géographie zonale	Jörg Winistörfer, po	2e	1847
Pratique de l'analyse quantitative IV (par groupes sur rendez-vous)	Micheline Cosinschi-Meunier, ag	5 C/ TP	1878 112/3
Problèmes de géographie physique : L'Antarctique	Henri Masson, po	1	1845
Villes et régions suisses et systèmes de transport européen	Laurent Bridel, po	2 CS	1832
Aménagement du territoire et développement régional	Laurent Bridel, po Laurent Bridel, po	2** 112**A	1860/1 1860/2
Introduction aux théories spatiales en géographie historique	Georges Nicolas, pe	1**C	1890
Géographie historique régionale	Georges Nicolas, pe	2**S	1891
Direction des travaux et excursions : problèmes locaux	Corps enseignant		1849+ 1870
Méthodes en géographie physique	Corps enseignant		1855
Camp d'étude en géographie humaine (7 jours)			
Camp d'étude en géographie physique (4 jours)	Corps enseignant		1879+ 1880
<i>Pour assistants et doctorants</i>			
Méthodes de recherche et d'interprétation	Jean-Bernard Racine, po Laurent Bridel, po Jörg Winistörfer, po	1 S	1899
Options extérieures			
Géobotanique	Pierre Hainard, po	2	1840
Téledétection et systèmes d'informations géographiques	R. Caloz	2	EPFL
Hydrologie	J. Musy	2	EPFL

*A l'Ecole des H.E.C.

**A la Faculté des S.S.P.

Abréviations : po = professeur ordinaire; pe = professeur extraordinaire; pas = professeur associé; pat = professeur assistant; ag = agrégé; ma = maître assistant; sup = suppléant;

Méthodes quantitatives et informatique

● **Cours généraux (1er et 2e certificat)**

Méthodes quantitatives I	Jean-Louis Chancerel, sup	2	1900
Introduction à divers logiciels et équipements	Vacat	2 TP	1911
Pratiques de l'informatique en sciences humaines	Eugène Horber, sup	2 S	1902

● **2e certificat**

Séminaire d'applications statistiques	Vacat	2 S	1910
Méthodes quantitatives II	Jean-Louis Chancerel, sup	2	1901

*ass = assistant; pi = professeur invité; pd = privat-docent; * tous les 15 jours; C = cours;
Ex = exercices; TP = travaux pratiques; S = séminaires; h = hiver; e = été*

Ecole de français moderne

Bâtiment des Facultés des sciences humaines 2 (BFSH 2) - Dorigny - 1015 Lausanne

☎ 0211692 45 18

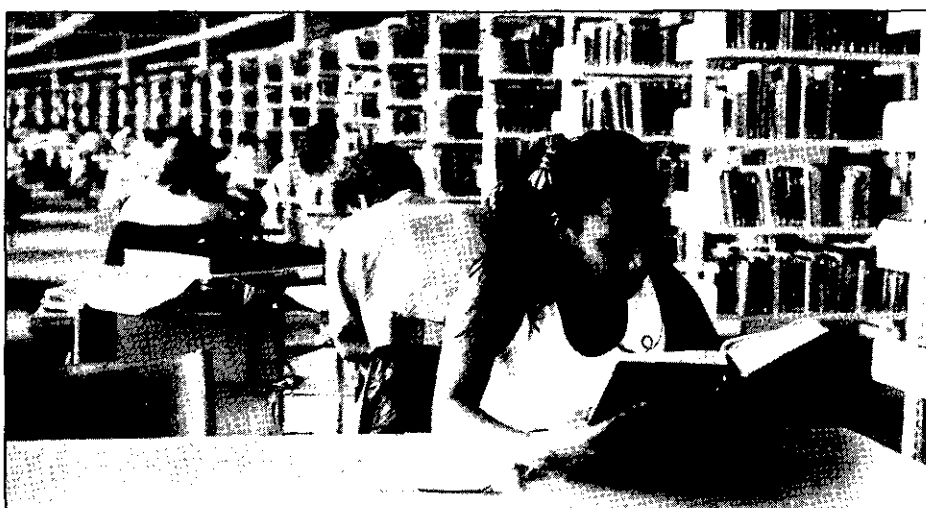

L'Ecole délivre un Certificat d'études françaises que l'on peut obtenir après deux semestres d'études au moins et un Diplôme d'aptitude à l'enseignement du français aux étrangers que l'on peut obtenir après au moins quatre semestres.

Il faut avoir obtenu le certificat pour se présenter au diplôme.

Deux types de diplômes :

- Type A : l'accent est mis sur la littérature française
- Type B : l'accent est mis sur la linguistique et la langue.

Durée minimum du cycle complet d'études : 4 semestres. Durée maximum : 9 semestres.

L'enseignement de l'Ecole de français moderne s'étend sur une année académique, divisée en deux semestres (hiver et été).

Les étudiants sont répartis par classes, selon leur niveau.

L'étudiant doit consulter:

- les renseignements généraux dans le programme des cours
- le règlement de l'Ecole de français moderne
- l'horaire et le plan de travail qu'il reçoit au début de chaque semestre
- les plans d'études et programmes d'examen.

*Directeur
Professeur René
Richterich*

*Secrétariat
Mme Andrée
Guillaume-Genil
Mme Mona Siehli
Ouvert du lundi au
vendredi de 9 h. à
11 h. 30*

Cours généraux

Introduction à la littérature et à la culture françaises	Vacat	2	C
Littérature romande	Vacat	1	C
Civilisation de la vie quotidienne	Catherine Saugy, lec	1	C
Paris dans le cinéma français (1945-1980)	Rémy Pithon, lec	2 h	C
La province dans le cinéma français (1945-1980)	Rémy Pithon, lec	2 e	C

Niveau propédeutique

Exercices de grammaire et d'orthographe (3 groupes)	Georgette Blanc, lec Vacat	6	TP
Expression écrite (3 groupes)	Raymond Capré, lec René Richerich, po Raymond Capré, lec Vacat	2	TP
Compréhension et expression orales (3 groupes)	Denise Tappy, lec Vacat	2	TP
Phonétique (2 groupes)	Raymond Capré, lec Vacat	3	C/TP
Exercices de prononciation	Denise Tappy, lec Vacat	3	TP
Lectures littéraires	Martine Nicollerat, lec Anne-Marie Visinaud, lec Dominique Vernaud, lec	3	TP
Traduction:			
allemand-français	Marianne Pithon, lec	2	TP
anglais-français	Raymond Capré, lec	2	TP
espagnol-français	Vacat	2	TP
italien-français	Vacat	2	TP
Exercices de langue (pour étudiants dont la langue maternelle n'est pas une des quatre citées ci-dessus)	Catherine Saugy, lec Catherine Seylaz, lec	2	TP

Certificat d'études françaises - 1er degré

Analyse de textes :			
R. Gary, <i>La promesse de l'aube</i>	Dominique Vernaud, lec Vacat	2 h	S
Balzac, <i>Etudes de femmes</i>	Dominique Vernaud, lec Vacat	2 e	S
Mme de la Fayette, <i>La Princesse de Clèves</i>	Vacat	2 h	S

Abréviations :
po = professeur ordinaire; lec = lecteur;

Ecole de français moderne - EFM

B. Constant, <i>Adolphe</i>	Vacat	2 e	S
Séminaire de littérature	Vacat	2	S
Composition (5 groupes)	Martine Nicollerat, lec Dominique Vernaud, lec Anne-Marie Visinand, lec Vacat	2	C/TP
Grammaire (5 groupes)	Georgette Blanc, lec Dominique Vernaud, lec Raymond Capré, lec Vacat	4	C/TP
Compréhension et expression orales (5 groupes)	Jean François Maire, lec Dominique Vernaud, lec Martine Nicollerat, lec Vacat	2	TP
Phonétique (5 groupes)	Marianne Pithon, lec Jean François Maire, lec (2 groupes) Denise Tappy, lec Vacat	3	C/TP
Traduction:			
- allemand-français (2 groupes)	Anne-Marie Visinand, lec Marianne Pithon, lec	2	TP
- anglais-français	Vacat	2	TP
- espagnol-français	Vacat	2	TP
- italien-français	Vacat	2	TP
Exercices de langue (pour étudiants dont la langue maternelle n'est pas une des quatre citées ci-dessus)	Catherine Saugy, lec Catherine Seylaz, lec	2	TP

Diplôme d'aptitude à l'enseignement du français

2e degré

● ***Diplôme A : option littérature***

Explication de textes :			
R. Gary, <i>La Promesse de l'aube</i>	Vacat	2 h	S
Mme de la Fayette, <i>La Princesse de Clèves</i>	Catherine Seylaz, lec Vacat	2 e	S
Balzac, <i>Etudes de femmes</i>	Vacat	2 e	S
B. Constant, <i>Adolphe</i>	Catherine Seylaz, lec	2 e	S
Analyse syntaxique et stylistique	Vacat	2	C/TP
Versification	Vacat	1 h	C
Rhétorique	Vacat	1 e	C
Introduction à la théorie littéraire	Vacat	1	C/S
Phonostylistique	Marianne Pithon, lec	2	C/TP

C= cours; TP= travaux pratiques; S = séminaires; h = hiver; e = été

Programme des cours 1989/90

Dissertation	Vacat	2	C/TP
Introduction à la linguistique	Vacat	2	C/S
Méthodologie	René Richterich, po	2	C/S
Histoire de la langue	Vacat	1	C
Traduction: allemand-français	Vacat	2	TP
- anglais-français	Vacat	2	TP
- espagnol-français	Vacat	2	TP
- italien-français	Vacat	2	TP
Exercices de langue	Jean-François Maire, lec	2	TP

● *Diplôme B : option langue*

Linguistique appliquée	René Richterich, po	2	C/S
Introduction à la linguistique	Vacat	2	C
Méthodologie	René Richterich, po	2	C/S
Histoire de la langue	Vacat	1	C
Grammaire	Vacat	2	C/S
Dissertation	Dominique Vernaud, lec	2	C/TP
Etude de textes	Vacat	2	S
Traduction (cf. supra)		2	TP

Cours destinés aux étudiants des autres facultés

Un cours spécial est destiné aux étudiants des autres Facultés ou Ecoles de l'Université, désireux de perfectionner leur connaissance du français ainsi qu'aux assistants étrangers engagés dans les établissements secondaires officiels du canton de Vaud.

Grammaire-composition-lecture- prononciation, etc.	Anne-Marie Visinand, lec Martine Nicollerat, lec Georgette Blanc, lec René Richterich, po Vacat	6	TP
Traduction: textes juridiques allemands (réservé aux étudiants avancés)	Vacat	2	C

Vu les changements dans le corps enseignant, le programme définitif ne sera disponible qu'en automne.

Abréviations :

po = professeur ordinaire; lec = lecteur;

Faculté des sciences sociales et politiques

Bâtiment des Facultés des sciences humaines 2 (BFSH 2) - Dorigny - 1015 Lausanne

☎ 021/692 46 57



Le programme des cours de la Faculté des sciences sociales et politiques est ordonné comme suit :

- Licence en sciences politiques
- Licence en sociologie et anthropologie
- Licence en sciences sociales et pédagogiques
- Licence en psychologie

L'étudiant consulte en outre:

- les renseignements généraux dans le Programme des cours
- le règlement et les plans d'études de la Faculté des sciences sociales et politiques
- l'horaire des cours, le sommaire des enseignements publiés au début de chaque année académique

Doyen
Professeur Claude
Voelin. Reçoit sur
rendez-vous
☎ 692 46 60

Vice-doyens
Professeurs Henri
Volken et Gene-
viève Corajoud

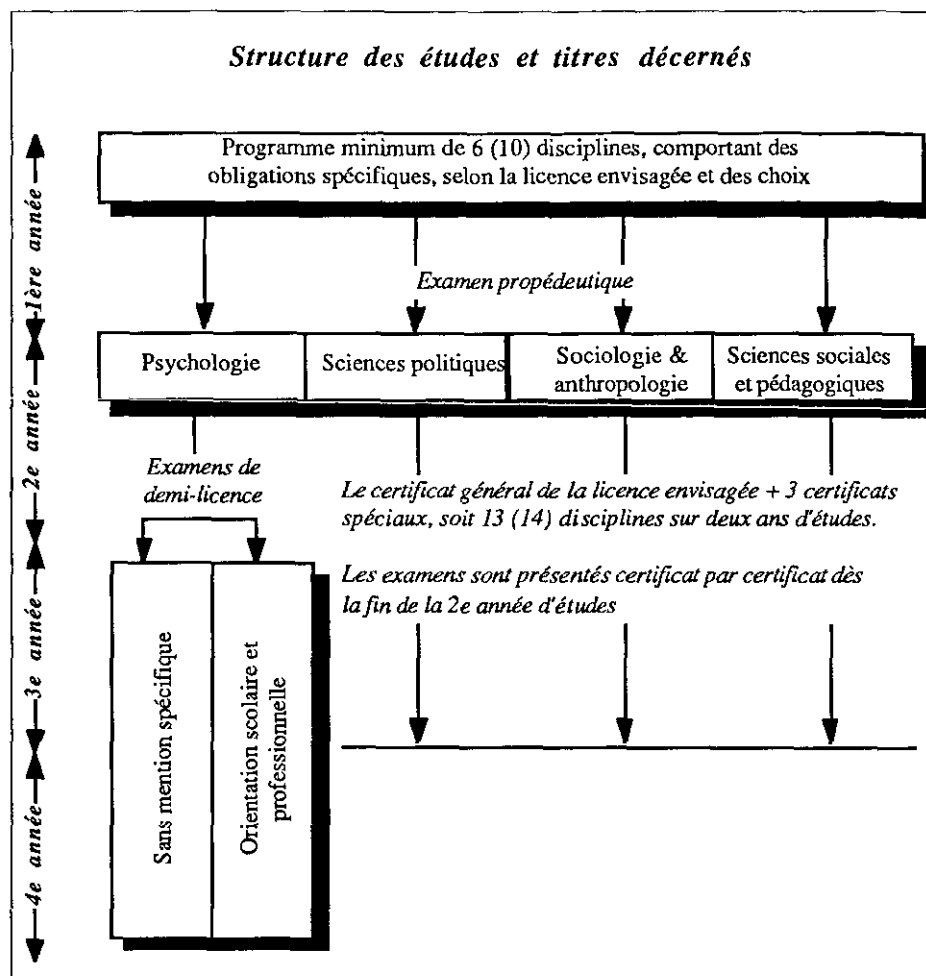

Institut de science politique

Bâtiment des Facultés des sciences humaines 2 (BFSH 2), Dorigny,
1015 Lausanne
☎ 692 47 39

Directeur: Prof. François Masnata

Institut de recherches interdisciplinaires

Bâtiment des Facultés des sciences humaines 2 (BFSH 2), Dorigny,
1015 Lausanne
☎ 692 47 32

Directeur: Professeur Georges Nicolas

Adjointe de Faculté
Mme Janine Wiedmer,
suppléante: Mme Thi Tuyet Le

Secrétariat
Mme Monique Desponds, Mme Hoa Sandoz, Mme Danielle Garnier
Réception de 8 h. à 12 h.

Institut de psychologie

Bâtiment des Facultés des sciences humaines 2 (BFSH 2), Dorigny, 1015 Lausanne

☎ 692 46 84

Directeur: Professeur Rémy Droz

Consultation

Chemin de Mornex 38, 1003 Lausanne

Responsable M. Marcel Guyot, agrégé

Institut d'anthropologie et de sociologie

Bâtiment des Facultés des sciences humaines 2 (BFSH 2), Dorigny, 1015 Lausanne

☎ 692 46 98

Directeur: Professeur Gérard Berthoud

Institut de sociologie des communications de masse

Bâtiment des Facultés des sciences humaines 2 (BFSH 2), Dorigny, 1015 Lausanne

☎ 692 46 70

Directeur: Professeur Alfred Willener

Institut des sciences sociales et pédagogiques

Bâtiment des Facultés des sciences humaines 2 (BFSH 2), Dorigny, 1015 Lausanne

☎ 692 46 61

Directeur: Professeur Guy Palmade

Institut de mathématiques appliquées aux sciences sociales

Bâtiment des Facultés des sciences humaines 2 (BFSH 2), Dorigny, 1015 Lausanne

☎ 692 47 19

Responsable : Professeur Henri Volken

Conseillers aux études

Des membres du corps enseignant se tiennent à la disposition des étudiants pour les renseigner ou les conseiller dans leurs études :

Sciences politiques

M. Olivier Freemann, assistant. Reçoit sur rendez-vous. BFSH 2, bureau 5144, Dorigny, 1015 Lausanne ☎ 692 47 43

Anthropologie et sociologie

Mme Geneviève Hofer, 1ère assistante. Reçoit sur rendez-vous. BFSH 2, bureau 3134, Dorigny, 1015 Lausanne ☎ 692 46 93

Sciences sociales et pédagogiques

Mlle Laurence Marti, assistante. Reçoit sur rendez-vous. BFSH 2, bureau 3073, Dorigny, 1015 Lausanne ☎ 692 46 63

Psychologie

1er cycle : Mlle A. Reichenbach, assistante. Reçoit sur rendez-vous.

BFSH2, bureau 5127, Dorigny, 1015 Lausanne, ☎ 692 47 29

2e cycle : M. S. Berthoud, agrégé. Reçoit sur rendez-vous.

BFSH2, bureau 5123, Dorigny, 1015 Lausanne, ☎ 692 47 27

Diplôme : Mme E. Christen, assistante. Reçoit sur rendez-vous.

BFSH2, bureau 5124, Dorigny, 1015 Lausanne, ☎ 692 47 28

Licences en sciences politiques, sociologie et anthropologie, sciences sociales et pédagogiques, psychologie

Les étudiants disposent, dans les limites des différents plans d'études (à demander au secrétariat), d'une grande liberté de choix.

● Branches du 1er cycle

Anthropologie culturelle et sociale	Georges Balandier, pi	2 h	C
	Jean Bazin, sup	2 h	S
	Mondher Kilani, pat	4 e	C+S
Concepts de base de science politique	Daniel-Louis Seiler, po	4	C+S
Concepts de base de sociologie	Jean-Yves Pidoux, ma	2	C/S
Droit constitutionnel	Jean-François Flauss, pi	3	C
Economie politique	Pascal Bridel, po	3	C
Histoire des doctrines politiques I	Jean-Pierre Aguet, po	2 h	C
- Spinoza : pensée politique			
Séminaire IA	Jean-Pierre Aguet, po	2	S
Séminaire IB	Etienne Hofmann, pe	2	S
Histoire du 19e et 20e siècle I	André Lasserre, po	4	C+S
- Du sionisme à l'Etat d'Israël			
Introduction à l'informatique	Jean-Pierre Müller, sup	2	S
Introduction à la géographie	Georges Nicolas, pe	2 h	C
Introduction à la science politique	François Masnata, po	4	C+S
Introduction à la statistique	Philippe Milasevic, ma	4	C+TP
Mathématiques I	Henri Volken, po	4	C+TP
Méthodologie en sciences sociales I	Mohammed Cherkaoui, po	2	C
Notions et principes généraux du droit	Vacat		
	Paolo Gallone, pe	2	C
Pédagogie générale I	Guy Palmade, po	4	C+S
Politique et action sociales I	Geneviève Corajoud, po	4	C+S
Psychologie de l'enfant	Claude Voelin, po	3	C+S
Psychologie de la personne et de son développement			
I A	François Gaillard, po	3	C+S
I B	Rémy Droz, po	4	C+S
	Samuel Berthoud, ag	2	S
	Claude Voelin, po	2	S
	Jean Retschitzki, pi	2	C
Psychophysiologie	Pavel Kucera, po		
	François de Ribaupierre, po		
	Françoise Schenk, sup	4	C+TP
Séminaire de formation à la conduite de réunions et à l'animation de groupes (2 jours entiers par mois)	Jocelyne Frischknecht, sup		

Abréviations : po = professeur ordinaire; pe = professeur extraordinaire; pas = professeur associé; pat = professeur assistant; sup = suppléant;

Faculté des sciences sociales et politiques

Séminaire de méthodologie psychologique I (<i>se déroule sur 2 ans</i>)	Samuel Berthoud, ag	2	
Séminaire de sensibilisation aux processus de groupe et à la relation (<i>1 semaine en continu</i>)	Jocelyne Frischknecht, sup		
Sociologie générale	Edgar Morin, pi	4 h	C+S
	Giovanni Busino, po	3 e	C+S
Sociologie générale I	René Levy, pe	4	C+S
Techniques de recherche I	Arlette Mottaz, sup	2	C

● **Branches d'études dès la 2e année**

Tous les étudiants de la Faculté ont en principe accès à tous les enseignements.

Institut de science politique

Analyse de la vie politique	Roland Ruffieux, sup	4	C+S
Analyse politique comparée	Raimund E. Germann, pi	3 h	C+S
	Peter Knoepfel, pi	3 e	C+S
Comportements politiques comparés	Daniel-Louis Seiler, po	3	C+S
Institutions politiques comparées	François Masnata, po	3	C+S
Science politique, partie spéciale	Guy Hermet, pi	3	C/S
Science politique: Tiers Monde	Jean-François Leguil, pi	4	C+S

* * *

Femmes et sociétés : une introduction	Claire Rubattel Masnata, pd	2	C
Informatisation du secteur public en Suisse	Blaise Lempen, pd	2	C
Nature et fonctionnement des appareils d'Etat dans le Tiers Monde	Chahrokh Vaziri, pd	2	C/S

Institut de recherches interdisciplinaires

Aménagement du territoire et développement régional	Laurent Bridel, po	3 1/2	C+S
Géographie historique régionale	Georges Nicolas, pe	2	S
Histoire des doctrines politiques II	Jean-Pierre Aguet, po	2 h	C
- <i>Spinoza : pensée politique</i>			
Séminaire II A :	Jean-Pierre Aguet, po	2	S
- <i>Intellectuels et politique en France (1898-1931)</i>			
Séminaire II B :	Etienne Hofmann, pe	2	S
- <i>La Révolution française au Cinéma</i>			
Histoire du 19e et du 20e siècle II	André Lasserre, po		
- <i>du sionisme à l'Etat d'Israël</i>		2	C
Séminaire : <i>Racisme et antisémitisme</i>		2 h	S

*pd = privat-docent; pi = professeur invité;
C = cours; TP = travaux pratiques; S = séminaires; h = hiver; e = été*

Programme des cours 1989/90

Dynamique socioculturelle de l'art	Gérard Le Coat, pd	2	C
L'audiovisuel dans les sciences sociales : théories et pratiques	Vacat	1	C
<i>Institut des sciences sociales et pédagogiques</i>			
Pédagogie générale II/III	Guy Palmade, po	3	C+S
Planification et administration sociales	Pierre Gilliard, po	3	C/S
Politique et action sociales II/III	Geneviève Corajoud, po	4	C+S
Psychosociologie de l'intégration et de la déviance sociales	Jean-Claude Deschamps, po	4	C+S
Recherche sociale	Pierre Gilliard, po	4	C/S
Théories et méthodes de l'intervention psychosociale	Jean-Claude Deschamps, po	3	C/S
* * *			
Pratique des méthodes dans les sciences sociales et les sciences de l'éducation :	Vacat	2	C
Séminaire de formation à la conduite de réunions et à l'animation de groupes (2 jours entiers par mois)	Jocelyne Frischknecht, sup		
Séminaire de sensibilisation aux processus de groupe et à la relation (1 semaine en continu)	Jocelyne Frischknecht, sup		
<i>Institut de mathématiques appliquées aux sciences sociales</i>			
Mathématiques II	Henri Volken, po	4	C+TP
Mathématiques III	Henri Volken, po	2	S
* * *			
Dynamique des populations	Pierre Merle, ma	2	C/S

*Abréviations : po = professeur ordinaire; pe = professeur extraordinaire; pas = professeur associé; pat = professeur assistant; sup = suppléant; * = tous les 15 jours*

HEC

Ecole des hautes études commerciales

Bâtiment des Facultés des sciences humaines I (BFSH I) - Dorigny - 1015 Lausanne
☎ 692 40 36



Le programme des cours de l'Ecole des hautes études commerciales est ordonné comme suit :

- licence en sciences économiques, mention gestion de l'entreprise
- licence en sciences économiques, mention économie politique
- licence en sciences actuarielles
- cours non inclus dans les plans d'études
- diplôme postgrade en gestion de l'entreprise (MBA)
- diplôme postgrade en économie politique
- diplôme postgrade en informatique et organisation

L'étudiant consulte en outre:

- la brochure d'information mise à disposition par le secrétariat de l'Ecole
- le règlement de l'Ecole des hautes études commerciales
- le plan d'études du certificat d'études supérieures en gestion de l'entreprise
- le plan d'études du certificat de gestion pour diplômés d'écoles d'hôtellerie ou de tourisme
- l'horaire des cours publié au début de chaque année
- les renseignements généraux concernant les doctorats, les certificats et les programmes postgrades

Doyen
Professeur Francis
Léonard. Reçoit
sur rendez-vous

Vice-doyen:
Professeur Alfred
Stettler. Reçoit sur
rendez-vous

Délégué du
Conseil aux af-
faires étudian-
tes
M. Bernard
Apothélor

Adjoint de Fa-
culté: M. Gérald
Hadorn
☎ 692 40 21

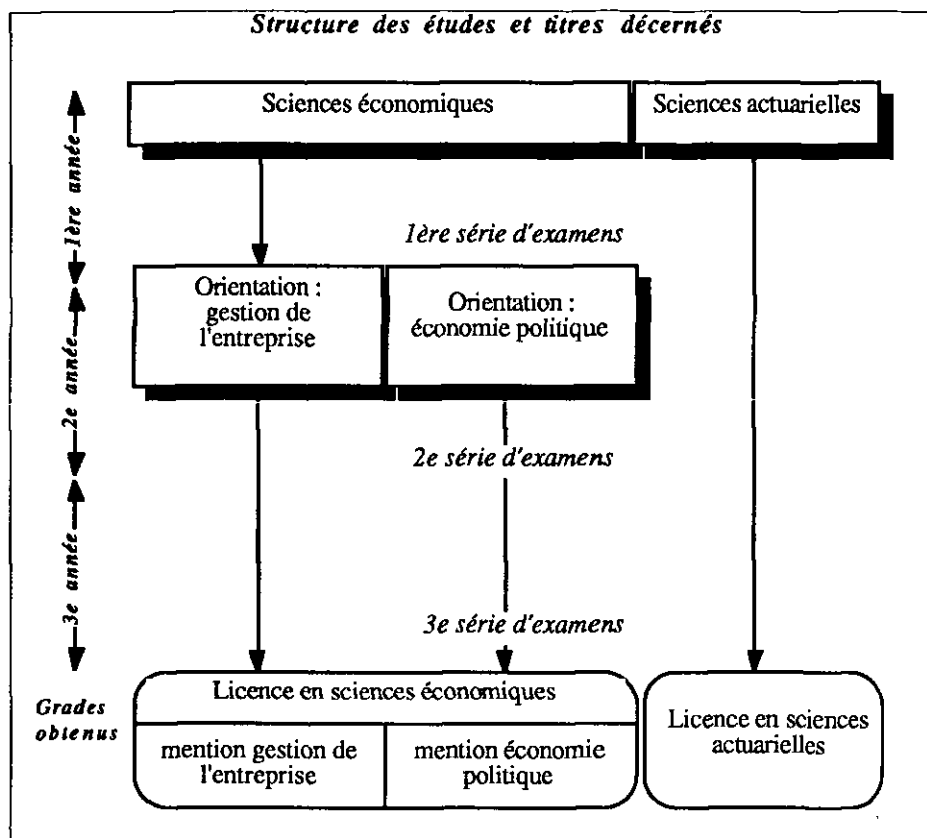

Institut de sciences actuarielles

Bâtiment des Facultés des sciences humaines 1 (BFSH 1), Dorigny,
1015 Lausanne - ☎ 692 40 36
Directeur Professeur Philippe Chuard

**Département d'économétrie
et d'économie politique**

Bâtiment des Facultés des sciences humaines 1 (BFSH 1), Dorigny,
1015 Lausanne - ☎ 692 41 60
Président Professeur Thomas von Ungern
Documentaliste Mme Claudine Delapierre Saudan

**Institut d'informatique et organisation
(INFORGE)**

Bâtiment des Facultés des sciences humaines 1 (BFSH 1), Dorigny,
1015 Lausanne - ☎ 692 41 51
Directeur Professeur Silvio Munari

Secrétariat
Mmes Anne-Marie
Aberghous,
Giovanna Ciccone,
Josiane Daccord,
Christiane Jeangirard,
Huguette Kappeler,
Denise Meylan,
Ariane Vuilloud.
Ouvert du lundi au vendredi ☎ 692 40 36

Bibliothèque
Bâtiment des Facultés
des sciences humaines 1
(BFSH 1) Dorigny,
1015 Lausanne -
☎ 692 41 09

Licence en sciences économiques

● Mention gestion de l'entreprise

1ère année

Principes de comptabilité et de gestion	Alfred Stettler, po Bernard Apothéloz, sup	4 C/2 Ex
Mathématiques	Marc-Henri Amsler, po Hans-U. Gerber, po	2 C/2 Ex
Mathématiques financières	Philippe Chuard, po Philippe Maeder, pat	2 C
Notions et principes généraux d'informatique	André-R. Probst, pe Vacat	2 C/2 Ex
Notions et principes généraux du droit	Paolo Gallone, pe Vacat	2 C
Economie politique (cours de base)	Jean-Jacques Schwartz, po Thomas von Ungern, po	3 C
Statistique économique	Olivier Blanc, po/ Alain Schärli, pe	2 C/1 Ex
Comptabilité nationale	Charles Iffland, po Olivier Blanc, po	2 e C
Inférence et décision statistiques	Aurelio Mattei, po Antonio Gualtierotti, pe	2 C

2e année

Statistique	Blaise Lara, po	2 C
Recherche opérationnelle et "management science"	Blaise Lara, po	2 C/2 Ex
Analyse financière	Raymond Larcier, pe	2 C
Comptabilité analytique	Alfred Stettler, po	2 1/2 C
Gestion financière I	Pierre Goetschin, po	2 C
Systèmes bancaires	Zuhayr Mikdashi, po	1 C
Marketing: cours de base	Michel Carle, po	2 C
Marketing: études de cas	Michel Carle, po	1 C
Gestion de la production	Vacat	2 C
Relations humaines dans l'entreprise	Alexander Bergmann, po	2 C
Analyse des structures industrielles	Thomas von Ungern, po	2 C
Fiscalité	Jean-Marc Rivier, pe	2 C
Droit (3 possibilités) :		
1) Droit des obligations	Baptiste Rusconi, pe	2 C
Droit commercial	Roland Ruedin, pe	2 C
2) Droit français	Jean-Pierre Sortais, po	5 C
3) Droit allemand	Karl Neumayer, pas	4 C
Conception d'applications informatiques	Yves Pigneur, po	2 C
Option: Anglais économique	Edward Rimmington, ag Ian MacKenzie, ag	2 C

h = hiver; e = été; C = cours; Ex = exercices; S = séminaires

3e année

Tronc commun		
Gestion financière II	Pierre Goetschin, po	2 C
Systèmes bancaires et financiers	Zuhayr Mikdashi, po	2 C
Marketing international et multinational	Francis Léonard, po	2 C
Gestion et organisation du personnel	Philippe Delay, pe	2 C
Politique d'entreprise	Pierre Goetschin, po	2 C
Economie nationale	Jean-Christian Larbelet, po	2 C
Evolution des faits économiques et sociaux	Henri Rieben, po	2 C/1 S
Droit (3 possibilités)		
1) Droit des obligations	Baptiste Rusconi, pe	2 C
Droit commercial	Roland Ruedin, pe	2 C
2) Droit français	Jean-Pierre Sortais, po	5 C
3) Droit allemand	Karl Neumayer, pas	4 C

● **Options structurées**

1) Module "Techniques de gestion"		
Informatique, méthodes de programmation	Pierre Bonzon, po	2 C
Approche systémique et organisation	Silvio Munari, po	2 C
Contrôle et audit internes	Jacques Perrin, pi	2 C
2) Module "Marketing"		
Gestion des ventes	Francis Léonard, po	2 C
Marketing industriel et des services	Francis Léonard, po	2 C
Séminaire de marketing appliqué	Michel Carle, po	2 C
3) Module "Finances"		
Etudes appliquées de gestion bancaire	Zuhayr Mikdashi, po	2 C/1 S
Recherche opérationnelle et "Management science"	Blaise Lara, po	2 C
Comptabilité, problèmes particuliers	Max Boemle, pe	2 C
Opérations et marchés financiers	Raymond Larcier, pe	2 C
4) Options "Economie générale"		
Histoire de la pensée économique	Pascal Bridel, po	2 C
Economie de pays en développement	Charles Iffland, po	2 C/1 S
Intégration européenne	Henri Rieben, po	2 C
Echanges internationaux	Gaston Gaudard, pe	2 C
Economie pétrolière	Zuhayr Mikdashi, po	2 C
Géographie et économie spatiale	Jean-Bernard Racine, po	2 C
Démographie	Olivier Blanc, po	2 C/1 S
Relations sociales dans l'entreprise	Alexander Bergmann, po	2 C

Abréviations : po = professeur ordinaire; pe = professeur extraordinaire; pas = professeur associé; pat = professeur assistant; ag = agrégé; sup = suppléant; pi = professeur invité

Choix des options

- *Trois cours au minimum dans les modules "Techniques de gestion", "Marketing" et "Finances" dont deux au moins dans le module choisi*
- *Deux cours à choix dans les options "Economie générale".*
- *Une option libre (par exemple anglais)*

● **Mention économie politique**

1ère année

Principes de comptabilité et de gestion	Alfred Stettler, po Bernard Apothéloz, sup	4 C/2 Ex
Mathématiques	Marc-Henri Amsler, po Hans-U. Gerber, po	2 C/2 Ex
Mathématiques financières	Philippe Chuard, po Philippe Maeder, pat	2 C
Notions et principes généraux d'informatique	André-R. Probst, pe Vacat	2 C/2 Ex
Notions et principes généraux du droit	Paolo Gallone, pe Vacat	2 C
Economie politique (cours de base)	Jean-Jacques Schwartz, po Thomas von Ungern, po	3 C
Statistique économique	Olivier Blanc, po Alain Schärli, pe	2 C/1 Ex
Comptabilité nationale	Charles Iffland, po Olivier Blanc, po	2 e C
Inférence et décision statistiques	Aurelio Mattei, po Antonio Gualtierotti, pe	2 C

2e année

Méthodes quantitatives en économie	Vacat	4 h C
Microéconomie I	Aurelio Mattei, po	3 C/1 Ex
Macroéconomie I	Jean-Pierre Danthine, po Patrick Artus, pi	3 C/1 Ex
Statistique et économétrie I	Alberto Holly, po	2 C
Statistique et économétrie I	Alberto Holly, po	2 Ex
Analyse économique de situations historiques	Jean-Christian Lambelet, po	2 C
Options : voir détails ci-dessous		

3e année

Microéconomie II	Aurelio Mattei, po	2 C
Macroéconomie II	Thomas von Ungern, po	2 C
Macroéconomie appliquée	Hans Genberg, pi	2 S
Histoire de la pensée économique	Pascal Bridel, po	2 C
Statistique et économétrie II	Alberto Holly, po	2 C/2e Ex
Economie politique	Pascal Bridel, po	2 S
Options : voir détails ci-dessous		

h = hiver; e = été; C = cours; Ex = exercices; S = séminaires

● **Options**

Les 18 heures d'options doivent être réparties sur les 2e et 3e années. Parmi les options, 8 heures au moins doivent être choisies dans le groupe "Economie", 2 heures dans le groupe "Histoire et économie nationale" et 2 heures dans le groupe "Social".

● **Options structurées**

Groupe 1 "Economie"

Economie de pays en développement (avec séminaire facultatif)	Charles Iffland, po	2 C
Finances et économie publiques	Jean-Jacques Schwartz, po	2 C
Echanges internationaux	Gaston Gaudard, pe	2 C
Systèmes bancaires	Zuhayr Mikdashi, po	1 C
Systèmes bancaires et financiers	Zuhayr Mikdashi, po	2 C/1 S
Economie pétrolière	Zuhayr Mikdashi, po	2 C
Modèles macroéconomiques	Jean-Christian Lambelet, po	2 C
Théorie financière	Jean-Pierre Danthine, po	2 C

Groupe 2 "Histoire et économie nationale"

Evolution des faits économiques et sociaux	Henri Rieben, po	2 C/2 S
Economie nationale	Jean-Christian Lambelet, po	2 C
Intégration européenne	Henri Rieben, po	2 C
Analyse des structures industrielles	Thomas von Ungern, po	2 C

Groupe 3 "Social"

Géographie et économie spatiale	Jean-Bernard Racine, po	2 C
Démographie	Olivier Blanc, po	2 C/1 S

● **Options libres**

6 (dont au moins 4 à choisir parmi les cours de l'Ecole des HEC)

Par exemple l'anglais économique	Edward Rimmington, ag	
	Ian MacKenzie, ag	2 C
Séminaire avancé du Département d'économétrie et d'économie politique	Alberto Holly, po	1 S

Licence en sciences actuarielles

● **1ère année**

Mathématiques actuarielles

Mathématiques financières		
- cours général	Philippe Chuard, po	1 C/Ex
- cours spécial	Philippe Maeder, pat	1 C

Abréviations : po = professeur ordinaire; pe = professeur extraordinaire; pas = professeur associé; pat = professeur assistant; ag = agrégé; sup = suppléant; pi = professeur invité

Ecole des hautes études commerciales - HEC

Assurances sur la vie (cours de base)	Michel Hort, pe		2 C/1 Ex
Assurances de dommages (cours de base)	Marc-Henri Amsler, po Hans-U. Gerger, po	a) b)	2 C/1 Ex

Autres enseignements

Principes de comptabilité et de gestion	Alfred Stettler, po Bernard Apothéloz, sup		4 C/2 Ex
Analyse mathématique	Bruno Zwahlen, prof. EPFL		4 C/4 Ex
Notions et principes généraux d'informatique	André-R. Probst, pe Vacat		2 C/2 Ex
Notions et principes généraux du droit	Paolo Gallone, pe Vacat		2 C

● **2e et 3e années**

Mathématiques actuarielles

Assurances sur la vie:			
- analyse du résultat et répartition de l'excédent	Philippe Chuard, po	b)	
- math. actuar. des caisses de pensions	Philippe Chuard, po	b)	4 C/ 1 Ex
- assurances collectives	Philippe Chuard, po	a)	
- séminaire	Philippe Chuard, po	a)	4 C/1 Ex
Assurances sociales :			
- étude comparative des recettes, des dépenses et de la formation des réserves	Michel Hort, pe	a)	2h
- théorie math. des populations	Michel Hort, pe	a)	2eC/ 1 Ex
- lecture technique des lois fédérales et des conventions internationales	Michel Hort, pe	b)	
- méthodes d'établissement des tables de mortalité	Michel Hort, pe	b)	2 C/1 Ex
Assurances dommages :			
- théories du risque collectif et réassurance	Marc-Henri Amsler, po	b)	2 C/2 Ex
- théorie de la crédibilité	Hans-U. Gerber, po	a)	2 C/2 Ex

● **2e année**

Autres enseignements

Probabilités et statistique	Peter Nüesch, prof. EPFL		2 C/2 Ex
Recherche opérationnelle	Blaise Lara, po		2 C/ 2 Ex
Economie politique (cours de base)	Jean-Jacques Schwartz, po		3 C
Systèmes bancaires	Zuhayr Mikdashi, po		1 C
Analyse financière	Raymond Larcier, pe		2 C
Droit des assurances privées	François Guisan, pe		2 C

a) en alternance, pour 1990-1991

b) en alternance, pour 1989-1990

h = hiver; e = été; C = cours; Ex = exercices; S = séminaires

Programme des cours 1989/90

Option

Anglais économique	Edward Rimington, ag Ian MacKenzie, ag	2 C
--------------------	---	-----

● **3e année**

Autres enseignements

Droit de la prévoyance professionnelle	Jean-Louis Duc, po	1 C
Droit des assurances sociales	Jean-Louis Duc, po	2 C
Systèmes bancaires	Zuhayr Mikdashi, po	2 C
Conceptions d'applications informatiques	Yves Pigneur, po	2 C

Cours à option

- *L'un au moins doit être choisi parmi les cours suivants:*
Approche systémique et organisation; démographie; un cours avancé d'informatique; relations humaines dans l'entreprise; histoire de la pensée économique.
- *L'autre peut être, par exemple, l'anglais économique.* 4 C

Diplômes postgrades

● **en gestion de l'entreprise (MBA)**

1ère période (9 semaines)

Comptabilité	Bernard Apothéloz, sup	4 C
Marketing	Michel Carle, po	2 C
Relations humaines	Alexander Bergmann, po	4 C
Gestion de la production	Vacat	2 C
Politique de l'entreprise	Pierre Goetschin, po	2 C
Analyse du milieu économique, politique et social	Charles Iffland, po	3 C
Méthodes quantitatives d'aide à la décision	Alain Schärli, pe	3 C
Systèmes informatiques pour l'aide à la décision	André-R. Probst, pe	4 C
Droit des affaires	François Chaudet, pe	2 C

2e période (11 semaines)

Comptabilité	Bernard Apothéloz, sup	2 C
Finance	Jacques Pasquier, pe	3 C
Marketing	Francis Léonard, po Michel Carle, po	4 C
Gestion du personnel	Alexander Bergmann, po	3 C
Gestion de la production	Vacat	2 C
Politique de l'entreprise	Pierre Goetschin, po	2 C

Abréviations : po = professeur ordinaire; pe = professeur extraordinaire; pas = professeur associé; pat = professeur assistant; ag = agrégé; sup = suppléant; pi = professeur invité

Ecole des hautes études commerciales - HEC

Analyse du milieu économique, politique et social	Charles Iffland, po	2 C
Management informatique et conception de systèmes d'information	Silvio Munari, po	4 C
Droit des affaires	François Chaudet, pe	2 C

3e période (11 semaines)

Finance	Jacques Pasquier, pe Raymond Larcier, pe	3 C
Problèmes fiscaux de l'entreprise	Jean-Marc Rivier, pe	1 C
Marketing	Francis Léonard, po Michel Carle, po	4 C
Relations industrielles	Alexander Bergmann, po	2 C
Politique de l'entreprise	Pierre Goetschin, po	2 C
Analyse du milieu économique, politique et social	Charles Iffland, po	4 C
Management informatique et conception de systèmes d'information	Silvio Munari, po	2 C
Droit des affaires	François Chaudet, pe	2 C
Gestion de la production	Vacat	2 C

● **en économie politique**

Théorie économique approfondie	Jean-Jacques Laffont, pe	3 C
Econométrie avancée	Alberto Holly, po	2 C
Chapitres choisis d'économie politique	Claude Henry, pe	2 C
Bien-être et société	Jean-Bernard Racine, po	1 C
Séminaire collectif d'économie organisé conjointement par l'ensemble des professeurs en économie politique		1 S

Deux options de deux heures, dont une au moins à choisir

- <i>soit dans la liste suivante:</i>		C
Economie pétrolière	Zuhayr Mikdashi, po	
Recherche opérationnelle	Blaise Lara, po	
Modèles macroéconomiques	Jean-Christian Lambelet, po	
Démographie	Olivier Blanc, po	
Un cours avancé d'informatique		
Economie nationale	Jean-Christian Lambelet, po	
Opérations et marchés financiers	Raymond Larcier, pe	
Théorie financière	Jean-Pierre Danthine, po	

- *soit dans le programme d'économie internationale de l'institut des HEI (avec l'accord de l'enseignant concerné et du président du Département d'économétrie et d'économie politique, Ecole des HEC)*

h = hiver; e = été; C = cours; Ex = exercices; S = séminaires

● **en informatique et organisation**

Systèmes d'information et systèmes à base de connaissances	André-R. Probst, pe	2 C/1 Ex
Méthodes de programmation et génie logiciel	Yves Pigneur, po	2 C/1 Ex
Conception et organisation	Silvio Munari, po	2 C/1 S
Gestion de l'informatique	Silvio Munari, po	2 C
Bases de données	Yves Pigneur, po	2 C
Algorithmique et structures des données	Pierre Bonzon, po	2 C/2 Ex
Langages pour l'intelligence artificielle	Pierre Bonzon, po	2 C
Télématique et bureautique	Vacat	2 S

Une option de deux heures à choisir dans la liste suivante :

Recherche opérationnelle	Blaise Lara, po	C
Approche systémique et organisation	Silvio Munari, po	C
Cours annuel du 3e cycle romand d'informatique		
Cours de 2e cycle de la section d'informatique de l'EPFL		

Abréviations : po = professeur ordinaire; pe = professeur extraordinaire; pas = professeur associé; pat = professeur assistant; ag = agrégé; sup = suppléant; pi = professeur invité

Faculté des sciences

Collège propédeutique - Dorigny - 1015 Lausanne

☎ 692 11 11



Modèle moléculaire de la recombinaison génétique (grossissement 7'000'000 X)

Le programme des cours de la Faculté des sciences est ordonné comme suit:

- licence ès sciences mathématiques (diplôme d'Etat) et diplôme de mathématicien
- licence ès sciences physiques (diplôme d'Etat)
- diplôme de physicien
- licence ès sciences chimiques (diplôme d'Etat)
- diplôme de chimiste
- licence en biologie (diplôme d'Etat) et diplôme de biologiste
- diplôme de géologue
- licence ès sciences naturelles (diplôme d'Etat)
- licence pour maître d'éducation physique
 - mention: mathématiques
 - mention: physique
 - mention: chimie
 - mention: sciences naturelles
- licence d'Université, type I, mention sciences mathématiques et physiques
- licence d'Université, type II, mention sciences naturelles
- certificats

L'étudiant consulte en outre:

- les renseignements généraux dans le programme des cours
- la brochure d'information mise à disposition par le secrétariat de la Faculté des sciences
- le règlement de la Faculté des sciences
- les règlements et plans d'études des licences, diplômes et certificats
- l'horaire des cours publié au début de chaque année

Laboratoire de la micro-sonde

Bâtiment des sciences physiques, Dorigny, 1015 Lausanne,
☎ 692 23 42
Professeur Léo Rinderer

Section de Mathématiques

Professeur Oscar Burret, délégué

- **Institut de mathématiques**
Collège propédeutique, Dorigny, 1015 Lausanne,
☎ 692 20 53
Directeur: Professeur Jacques Boéchat

Section de physique

Professeur Robert Huguenin, délégué
Professeur François Rothen, suppléant
Bâtiment des sciences physiques, Dorigny, 1015 Lausanne,
Télex 25 199 BSP ch

- **Institut de physique expérimentale**
Bâtiment des sciences physiques, Dorigny, 1015 Lausanne,
☎ 692 23 20
Directeur: Professeur Léo Rinderer
- **Institut de physique nucléaire**
Bâtiment des sciences physiques, Dorigny, 1015 Lausanne,
☎ 692 23 65
Directeur: Professeur Claude Joseph
- **Institut de physique théorique**
Bâtiment des sciences physiques, Dorigny, 1015 Lausanne,
☎ 692 23 85
Directeur: Professeur Paul Erdős

Doyen:
Professeur Pierre Hainard. Reçoit sur rendez-vous

Vice-doyen:
Professeur Antoine Derighetti
Chargé des affaires d'étudiants. Reçoit sur rendez-vous

Adjoint de faculté:
M. Jean-Pierre Girardin. Reçoit sur rendez-vous
☎ 692 20 26

Secrétariat du décanat:
Vacat
☎ 692 20 25

Secrétariat des étudiants:
Mme Marie-Paule de Dardel. Ouvert du lundi au vendredi de 10 h. à 11 h. 30 - ☎ 692 20 24

Economat:
M. René Renevey
☎ 692 20 23

Secrétariat de l'économat:
Mme Béatrice Moser
☎ 692 20 33
(le matin).

En période de vacances universitaires, prendre rendez-vous

- **Institut de cristallographie**
Bâtiment des sciences physiques, Dorigny, 1015 Lausanne, ☎ 692 23 59
Directeur: Professeur Dieter Schwarzenbach
- **Institut d'astronomie**
Bâtiment des sciences physiques, Dorigny, 1015 Lausanne, ☎ 692 23 73
Directeur: Professeur Bernard Hauck
- **Observatoire**
1290 Chavannes-des-Bois, ☎ (022) 55 26 11

Section de chimie

Professeur Raymond Roulet, délégué

- **Institut de chimie minérale et analytique**
Place du Château 3, ☎ 44 32 50
Directeur: Professeur André E. Merbach
- **Institut de chimie organique**
Rue de la Barre 2, ☎ 44 42 50
Directeur: Professeur Geoffrey Bodenhausen

Section de biologie

Professeur Jean-Pierre Zryd, délégué

- **Institut de biologie animale**
Bâtiment de biologie, Dorigny, 1015 Lausanne, ☎ 692 24 81
Directeur: Professeur Walter Wahli
- **Institut de zoologie et d'écologie animale**
Bâtiment de Biologie, Dorigny, 1015 Lausanne, ☎ 692 24 63
Directeur: Professeur Peter Vogel
- **Institut de biologie et de physiologie végétales**
Bâtiment de Biologie, Dorigny, 1015 Lausanne, ☎ 692 24 17
Directeur: Professeur Paul Emile Pilet
- **Laboratoire de phytogénétique cellulaire**
Collège Propédeutique, Dorigny, 1015 Lausanne, ☎ 692 20 97
Directeur: Professeur Jean-Pierre Zryd
- **Institut de botanique systématique et de géobotanique**
Bâtiment de Biologie, Dorigny, 1015 Lausanne, ☎ 692 25 13
Directeur: Professeur Heinz Cléménçon

- **Laboratoire d'analyse ultrastructurale**
Bugnon 27, 1005 Lausanne, ☎ 49 26 35
Bâtiment de Biologie, Dorigny, 1015 Lausanne, ☎ 692 24 75
Directeur: Professeur Jacques Dubochet

Section des sciences de la terre

Professeur Henri Masson, délégué

- **Institut de géologie et de paléontologie**
Bâtiment des Facultés des sciences humaines 2 (BFSH 2), Dorigny, 1015 Lausanne,
☎ 692 48 70
Directeur: Professeur Henri Masson
- **Institut de géophysique**
Bâtiment des Facultés des sciences humaines 2 (BFSH 2), Dorigny, 1015 Lausanne,
☎ 692 48 84
Directeur: Professeur Raymond Olivier
- **Institut de minéralogie et pétrographie**
Bâtiment des Facultés des sciences humaines 2 (BFSH 2), Dorigny, 1015 Lausanne,
☎ 692 48 70
Directeur: Professeur Albrecht Steck
- **Centre d'analyses minérales**
Bâtiment des Facultés des sciences humaines 2 (BFSH 2), Dorigny, 1015 Lausanne,
☎ 692 48 33
Directeur: Professeur Albrecht Steck
Chef du centre: M. Dr Hans-Rudolf Pfeifer

Conseillers aux études

Des professeurs se tiennent à la disposition des étudiants pour les renseigner et les conseiller dans leurs études:

- **Section de mathématiques**
Professeur Antoine Derighetti
Reçoit sur rendez-vous à l'Institut de mathématiques, Collège propédeutique, Dorigny,
1015 Lausanne, ☎ 692 20 53
- **Section de physique**
Professeur Jean-Jacques Loeffel (1er cycle)
Professeur Gervais Chapuis (2e cycle)
Reçoivent sur rendez-vous, Bâtiment des sciences physiques, Dorigny, 1015 Lausanne,
☎ 692 23 82 et 692 23 50

- **Section de chimie**
Professeur Pierre Feschotte
Reçoit sur rendez-vous à l'Institut de chimie minérale et analytique,
Ecole de Chimie, ☎ 44 32 63

- **Section de biologie**
Professeur Walter Wahli
Reçoit sur rendez-vous à l'Institut de biologie animale, Bâtiment de Biologie, Dorigny,
1015 Lausanne, ☎ 692 24 92

- **Section des sciences de la terre**
Professeur Gérard Stampfli
Reçoit à l'Institut de géologie et de paléontologie, BFSH 2, Dorigny, 1015 Lausanne,
☎ 692 48 48

Licence ès sciences mathématiques
(diplôme d'Etat)
et diplôme de mathématicien

● **1ère année**

		C	Ex	S	TP
Analyse I/II	Bruno Zwahlen, p EPFL	4	4		
Algèbre linéaire I/II	Jacques Boéchat, po	3	2		
Géométrie I/II	Peter Buser, p EPFL	3	2		
Physique générale I, II	François Rothen, po	4	2		4
Programmation	Giovanni Coray, p EPFL	2	2		

● **2e année**

Analyse III/IV	Oscar Burlet, po	3	2		
Algèbre I/II	Manuel Ojanguren, po	3	2		
Topologie générale et espaces fonctionnels I/II	Antoine Derighetti, po	3	2		
Probabilité et statistique I, II	Peter Nuesch, p EPFL	2	2		
Mécanique analytique	Philippe Choquard, p EPFL	4e	2e		
Compléments de mécanique	N.N.		2h		

● **3e année (cours à option liste 1)**

1) Théorie des fonctions analytiques	Jean Poncet, po	2	2		
2) Théorie de l'intégration et de la mesure	Jean Poncet, po	2	2		
3) Géométrie différentielle	Oscar Burlet, po	2	2		
4) Topologie algébrique	Serge Maumary, po	2	2		
5) Analyse fonctionnelle	Pierre-Denis Methée, po	2	2		
6) Algèbre (Théorie des groupes et représentations linéaires)	Antoine Derighetti, po	2	2		
7) Informatique (fac.)	François Grize, po			2	

● **4e année (cours à option liste 2)**

1) Théorie des nombres	Jacques Boéchat, po	2	2		
2) Processus stochastiques	S. D. Chatterji, p EPFL				
	R. Cairolì, p EPFL	2	2		
3) Géométrie supérieure	Henri Joris, po	2	2		
4) Topologie	Serge Maumary, po	2	2		
5) Equations aux dérivées partielles	Pierre-Denis Methée, po	2	2		
6) Algèbre	Manuel Ojanguren, po	2	2		
7) Informatique	François Grize, po			2	

Le diplôme de mathématique est décerné après la licence ès sciences mathématiques, moyennant remise par le candidat d'un mémoire (travail de diplôme) de niveau suffisant.

La liste définitive des cours du IIIe cycle n'a pas encore été fixée.

Abréviations : po= professeur ordinaire; pe= professeur extraordinaire; pas= professeur associé; pat=professeur assistant; pi=professeur invité; ag=agrégé; ma=maître-assistant; NN= non nommé; sup = suppléant; ass= assistnat; pd= privat-docent; cc= chargé de cours;

Licence ès sciences physiques (diplôme d'Etat)

		C	Ex	S	TP
● 1ère année					
Analyse I/II	Bruno Zwahlen, p EPFL Δ	4	4		
Algèbre linéaire I/II	Jacques Boéchat, po	3	2		
Géométrie I/II	Peter Buser, p EPFL	3	2		
Physique générale I,II	François Rothen, po	4	3		4
Chimie générale	Raymond Roulet, po	4h	1h		4e
● 2e année					
Analyse III/IV	Oscar Burlet, po	3	2		
Probabilité et statistique I	Alan Ruegg, p EPFL	2h	1h		
Analyse numérique*	Jean Descloux, p EPFL	2e	1e		
Cristallographie I	Dieter Schwarzenbach, po	2h	1h		
Cristallographie I	Dieter Schwarzenbach, po				2h
Physique générale III/IV	Gervais Chapuis, pas				4h
	Samuel Steinemann, po	2h	1h		4h
	Claude Joseph, po	4e	2e		6e
Compléments de mécanique	N.N.		2h		
Mécanique analytique	Philippe Choquard, p EPFL	4e	2e		
Physique théorique I/II	Paul Erdős, po	3h	1,5		
Astronomie et astrophysique I	Bernard Hauck, po	2h	2h		
Astronomie et astrophysique II ou	Bernard Hauck, po	2e	2e		
Cristallographie II	Dieter Schwarzenbach, po	2e	2e		
Informatique I et II	François Grize, po	1	2		
● 3e année					
Physique quantique I et II	Gérard Wanders, po	3	1		
Compléments de physique quantique	Jean-Jacques Loeffel, po	1h			
Physique théorique III et IV	Philippe Choquard, p EPFL	2h	2h		
	Antonio Quattropiani, p EPFL	2e	2e		
Physique nucléaire et corpusculaire	Maurice Gailloud, po	2	1		4e
Physique du solide	Wolf-Dieter Schneider, po	2	1		
Physique du solide	Robert Huguenin, po				8
	Jean-François Loude, pas				
Electronique I	Fouad Rahali, cc EPFL	2h	1h		
Méthodes mathématiques de la physique ou	Heinrich Matzinger, p EPFL	2	1		
Topologie générale et espaces fonctionnels	Antoine Derighetti, po	3	2		
Séminaire général	Coordination: Gervais Chapuis, pas			1	

C = cours; Ex = exercices; TP = travaux pratiques; S = séminaires; h = hiver; e = été
 Les enseignements désignés par un Δ seront assurés par un suppléant durant toute ou une partie de l'année académique 1989-1990. Le nom indiqué désigne le titulaire habituel

● 4e année

(Voir règlement du plan d'études en ce qui concerne la scolarité)

		C	Ex	S	TP
Chapitres choisis de physique du solide	Wolf-Dieter Schneider, po	2	1		
Physique des basses températures	Léo Rinderer, po	2	1		
Physique des métaux	Samuel Steinemann, po	2	1		
Cristallographie III*/IV (*cours bloc concentré sur deux semaines en mars)	Dieter Schwarzenbach, po Gervais Chapuis, pas	2	1		2h
Particules élémentaires	Maurice Gailloud, po	2	1		
Modèles et réactions nucléaires	Jean-Pierre Perroud, ag Claude Joseph, po	2			
Astronomie et astrophysique III/IV	Thierry Lanz, sup	2	2		
Physique quantique III/IV	Jean-Jacques Loeffel, po	2	1		
Physique théorique V/VI (III et IV EPFL)	Antonio Quattropani, p EPFL Jean-Jacques Loeffel, po	2h	1h		
Relativité générale	NN	2e	1e		
(à déterminer avec le conseiller aux études)		2	1		8
Séminaire général (à déterminer)	Coordination: Gervais Chapuis, pas	1			

Diplôme de physicien (diplôme d'Etat)

● 1ère année

Analyse I/II	Bruno Zwahlen, p EPFL	4	4		
Algèbre linéaire I/II	Jacques Boéchat, po	3	2		
Géométrie I/II	Peter Buser, p EPFL	3	2		
Physique générale I, II	François Rothen, po	4	3		4
Chimie générale	Raymond Roulet, po	4h	1h		4e

● 2e année

Analyse III/IV	Oscar Burlet, po	3	2		
Probabilité et statistique I	Alan Ruegg, p EPFL	2h	1h		
Analyse numérique	Jean Descloux, p EPFL	2e	1e		
Cristallographie I	Dieter Schwarzenbach, po	2h	1h		
Cristallographie	Dieter Schwarzenbach, po Gervais Chapuis, pas				2h
Physique générale III/IV	Samuel Steinemann, po Claude Joseph, po	2h	1h		4h
Compléments de mécanique	N.N.	4e	2e		6e
Mécanique analytique	Philippe Choquard, p EPFL	4e	2e		
Physique théorique I/II	Paul Erdős, po	3h	1,5h		

Abréviations : po= professeur ordinaire; pe= professeur extraordinaire; pas= professeur associé; pat=professeur assistant; pi=professeur invité; ag=agrégé; ma=maître-assistant; NN= non nommé; sup = suppléant; ass= assistant; pd= privat-docent; cc= chargé de cours;

		C	Ex	S	TP
Astronomie et astrophysique I	Bernard Hauck, po	2h	2h		
Astronomie et astrophysique II ou	Bernard Hauck, po	2e	2e		
Cristallographie II	Dieter Schwarzenbach, po	2e	2e		
Informatique I et II	François Grize, po	1	2		
● 3e année					
Physique quantique I et II	Gérard Wanders, po	3	1		
Compléments de physique quantique	Jean-Jacques Loeffel, po	1h			
Physique théorique III et IV	Philippe Choquard, p EPFL	2h	2h		
	Antonio Quattronani, p EPFL	2e	2e		
Physique nucléaire et corpusculaire	Maurice Gailloud, po	2	1		4e
Physique du solide	Wolf-Dieter Schneider, po	2	1		
Physique du solide	Robert Huguenin, po				
	Jean-François Loude, pas				8
Electronique I	Fouad Rahali, cc EPFL	2h	1h		
Méthodes mathématiques de la	Heinrich Matzinger, p EPFL	2	1		
physique ou					
Topologie générale et espaces					
fonctionnels					
Séminaire général	Antoine Derighetti, po	3	2		
	Coordination:				
	Gervais Chapuis, pas			1	
● 4e année					
Option physique nucléaire et astrophysique -					
cours obligatoires					
Théorie quantique des collisions	Jean-Jacques Loeffel, po	2h	1h		
Méthodes électroniques de la physique	Jean-François Loude, po	1h	1h		
Cours à option (voir brochure d'information)					
+* Physique quantique III et IV	Jean-Jacques Loeffel, po	2	1		
* Particules élémentaires	Maurice Gailloud, po	2	1		
* Modèles et réactions nucléaires	Jean-Pierre Perroud, ag				
	Claude Joseph, po	2	1		
+ Physique théorique V et VI (III et IV EPFL)	Antonio Quattronani, p EPFL	2h	1h		
	Jean-Jacques Loeffel, po	2e	1e		
+ Relativité générale	NN	2	1		
Chap. choisis de physique théorique	Paul Erdős, po	2	1		

*, +, x : ces signes correspondent aux indices qui affectent les enseignements concernés dans les options de physique.

A 2 cours portant une * doivent être suivis pendant une année entière (ils constituent ainsi 4 cours d'un semestre).

B Parmi ces 8 cours d'un semestre, l'un au moins doit être un cours marqué d'un signe +.

C Le choix d'un cours marqué d'un signe x n'est possible que si ce cours n'a pas été suivi en 3e année.

C = cours; Ex = exercices; TP = travaux pratiques; S = séminaires; h = hiver; e = été
 Les enseignements désignés par un Δ seront assurés par un suppléant durant toute ou une partie de l'année académique 1989-1990. Le nom indiqué désigne le titulaire habituel

Programme des cours 1989/90

		C	Ex	S	TP
Accélérateurs de particules et faisceaux	Raymond Weill, pas	2h			
* Astronomie et astrophysique III et IV	Thierry Lanz, sup	2	2		
Astronomie et astrophysique V et VI	(Genève)	2			
Physique des neutrons	Jacques Ligou, adj. sc. EPFL	2h	1h		
Détection des particules	Jean-François Loude, pas	2e			
Théorie des fonctions	Jean Poncet, po	2	2		
Analyse fonctionnelle	Pierre-Denis Methée, po	2	2		
Algèbre, th. des groupes et représ. linéaires	Antoine Derighetti, po	2h	2h		
Analyse numérique	Jacques Rappaz, p EPFL	2	2		
x Méthodes mathématiques de la physique	Henri Matzinger, p EPFL	2	1		
x Topologie générale et espace fonctionnels	Antoine Derighetti, po	3	2		
Physique nucléaire	Maurice Gailloud, po Jean-Pierre Perroud, ag Jean-François Loude, pas				12h
Séminaire général	Gervais Chapuis, pas			1	
Orientation: physique nucléaire <i>ou</i>	Maurice Gailloud, po Jean-Pierre Perroud, ag				12e
Orientation: physique théorique <i>ou</i>	Jean-Jacques Loeffel, po Gérard Wanders, po Andreas Sütö, ma			1	4c 12e
Astronomie et astrophysique	Thierry Lanz, sup				
Cours facultatif recommandé					
Informatique I et II	François Grize, po	1	2		
Option physique du solide et cristallographie - cours obligatoires (cf. page précédente)					
Physique théorique V (III EPFL)	Antonio Quattropani, p EPFL	2h	1h		
Méthodes électroniques de la physique	Jean-François Loude, pas	1h	1h		
Cours à option (voir brochure d'information)					
+* Physique quantique III et IV	NN	2	1		
* Physique des basses températures	Léo Rinderer, po	2	1		
* Physique des métaux	Samuel Steinmann, po	2	1		
+ Physique théorique VI	Jean-Jacques Loeffel, po	2e	1e		
+ Relativité générale	NN	2	1		
Chap. choisis de physique théorique	Paul Erdös, po	2	1		
* Cristallographie III* et IV (*cours bloc concentré sur 2 semaines en mars)	Dieter Schwarzenbach, po	2	1		
Cristallographie III et IV (cours bloc concentré sur 2 semaines en mars)	Dieter Schwarzenbach, po				2h
+ Théorie quantique des collisions	Gervais Chapuis, pas Jean-Jacques Loeffel, po	2h	1h		

* , + , x : explications p. 107

Abréviations : po= professeur ordinaire; pe= professeur extraordinaire; pas= professeur associé;
pai=professeur assistant; pi=professeur invité; ag=agrégé; ma=maître-assistant; NN= non nommé; sup =
suppléant; ass= assistant; pd= privat-docent; cc= chargé de cours;

		C	Ex	S	TP
+ Propriétés électroniques du solide	Antonio Quattropani, p EPFL	2h	1h		
	Alfonso Baldereschi, p EPFL	2e			
+ Phonons I	Peter Bruesch, p EPFL	2h	1h		
+ Phonons II	Peter Bruesch, p EPFL	2e	1e		
	Jean-Louis Stähli, cc EPFL				
Electrodynamique et optique quantique	François Reuse, p EPFL	2	1		
Théorie des fonctions	Jean Poncet, po	2	2		
Analyse fonctionnelle	Pierre-Denis Methée, po	2	2		
Algèbre, th. des groupes et représ. linéaires	Antoine Derighetti, po	2	2		
Analyse numérique	Jacques Rappaz, p EPFL	2	1		
* Méthodes mathématiques de la physique	Henri Matzinger, p EPFL	2	1		
* Topologie générale et espaces fonctionnels	Antoine Derighetti, po	3	2		
* Chap. choisis de physique du solide	Wolf-Dieter Schneider, po	2	1		
Physique du solide	Léo Rinderer, po				12h
Séminaire général	Coordination: Gervais Chapuis, pas			1	
Orientation: Physique du solide <i>ou</i> Physique du solide et cristallographie	Léo Rinderer, po				12e
	Léo Rinderer, po				12e
	Dieter Schwarzenbach, po				12e
Physique théorique	N.N.		1		4e
Cours d'intérêt général Informatique III et IV	François Grize, po	2	2		

*, +, x : explications p. 107

Licence ès sciences chimiques

● 1ère année

Mathématiques générales I et II	Henri Joris, po	4	2h		
	Dominique Arlettaz, pat	2h/4e			
Programmation I	Boy Faltings, p EPFL	1h			2h
Mécanique générale	Willy Benoît, p EPFL	2h	2h		
Physique I	Jean-Pierre Borel, p EPFL	4e	2e		
Cristallographie	Gervais Chapuis, pas	2h	1h		
Chimie générale	Raymond Roulet, po	5h			
	Carlo Floriani, po				10h
Chimie minérale et analytique	Raymond Roulet, po				12e
	Carlo Floriani, po				12e
Chimie analytique générale	Carlo Floriani, po	2h			

C = cours; Ex = exercices; TP = travaux pratiques; S = séminaires; h = hiver; e = été
Les enseignements désignés par un Δ seront assurés par un suppléant durant toute ou une partie de l'année
académique 1989-1990. Le nom indiqué désigne le titulaire habituel

Programme des cours 1989/90

		C	Ex	S	TP
Chimie minérale générale	Carlo Floriani, po	2e			
Chimie organique générale	Hugo Wyler, po	5e	1e		
Biologie générale	Jean-Jacques Pernet, ag Paul Péringier, p EPFL	2h			
Biologie générale	Jacques Hausser, pas	2e			
● 2e année					
Physique II	Jean-Pierre Borel, p EPFL	3h	2h		
Electricité appliquée	Alain Germond, p EPFL	2h			
Méthodes statistiques	Geoffrey Bodenhausen, pas		1h		
Chimie minérale I	Carlo Floriani, po	2h			
Chimie minérale II	Jean-Claude Bünzli, po	2e			
Chimie minérale analytique I	Jean-Claude Bünzli, po	1			4e
Analyse organique	Pierre Vogel, po	2h			
Mécanismes réactionnels I/II	Manfred Mutter, po Manfred Schlosser, po	2h 2e			
Chimie organique	Manfred Mutter, po Pierre Vogel, po Hugo Wyler, po				16h
Thermodynamique I/II	Michael Grätzel, p EPFL	2	1		
Spectroscopie/Liaison chimique	Tino Gäumann, p EPFL	5e			
Chimie physique	Tino Gäumann, p EPFL Michael Grätzel, p EPFL				16e
Chimie industrielle	Eric Plattner, p EPFL	2h			
<i>Après réussite des premier et deuxième examens propédeutiques, les candidats à la licence doivent obtenir le certificat général de chimie et un deuxième certificat (consulter le Règlement et le plan d'études).</i>					
● 3e année - Certificat général de chimie					
Chimie minérale III	André Merbach, po	2h			
Etat métallique	Pierre Feschotte, po	2e			
Synthèse organique	Manfred Schlosser, po	2h			
Structure et réactivité organiques	Pierre Vogel, po	2h			
Catalyse homogène	Pierre Vogel, po	2e			
Résonance magnétique nucléaire	Geoffrey Bodenhausen, pas	2e			
Cinétique	Tino Gäumann, p EPFL Michael Grätzel, p EPFL	2h	1h		
Electrochimie	Pierre Lerch, p EPFL	2h	1h		
Biochimie	Pierre Jollès, pe	2h			
Eléments de gestion du risque	Michel Guillemin, pas	2h			
Chimie organique	Manfred Schlosser, po Hugo Wyler, po				20e

Abréviations : po= professeur ordinaire; pe= professeur extraordinaire; pas= professeur associé; pat=professeur assistant; pi=professeur invité; ag=agrégé; ma=maître-assistant; NN= non nommé; sup = suppléant; ass= assistant; pd= privat-docent; cc= chargé de cours;

		C	Ex	S	TP
Chimie minérale	André Merbach, po				12h
Chimie physique et électrochimie	Tino Gäumann, p EPFL Pierre Lerch, p EPFL				8h
● 4e année					
a) Préparation d'un certificat au choix dans la liste suivante:					
- mathématiques générales					
- informatique et mathématiques appliquées					
- physique générale					
- cristallographie					
- sciences de la Terre					
- minéralogie et pétrographie					
b) - didactique en chimie	NN	2e			
Diplôme de chimiste					
● 1ère année					
<i>Identique à la licence ès sciences chimiques (voir ci-dessus)</i>					
● 2e année					
<i>Identique à la licence ès sciences chimiques (voir ci-dessus)</i>					
● 3e année					
Chimie minérale III	André Merbach, po	2h			
Etat métallique	Pierre Feschotte, po	2e			
Synthèses organiques	Manfred Schlosser, po	2h			
Structures et réactivités organiques	Pierre Vogel, po	2h			
Catalyse homogène	Pierre Vogel, po	2e			
Résonance magnétique nucléaire I	Geoffrey Bodenhausen, pas	2e			
Cinétique	Tino Gäumann, p EPFL Michael Grätzel, p EPFL	2h	1h		
Electrochimie	Pierre Lerch, p EPFL	2h	1h		
Biochimie	Pierre Jollès, pe	2h			
Eléments de gestion du risque	Michel Guillemin, pas	2h			
4e branche de diplôme selon choix (voir sous 4e année)		4e			
Chimie organique	Manfred Mutter, po Manfred Schlosser, po Pierre Vogel, po Hugo Wyler, po				20e
Chimie minérale	André Merbach, po				12h
Chimie physique et électrochimie	Tino Gäumann, p EPFL Pierre Lerch, p EPFL				8h

C = cours; Ex = exercices; TP = travaux pratiques; S = séminaires; h = hiver; e = été
 Les enseignements désignés par un Δ seront assurés par un suppléant durant toute ou une partie de l'année académique 1989-1990. Le nom indiqué désigne le titulaire habituel

Programme des cours 1989/90

		C	Ex	S	TP
● 4e année					
Chimie minérale avancée	Raymond Roulet, po	2h			
Stéréochimie	Carlo Floriani, po	2h			
Produits naturels	Manfred Schlosser, po Hugo Wyler, po	2h			
Cours à choix		4			
4e branche de diplôme à option: Biochimie, chimie analytique, chimie de l'environnement et des denrées alimentaires, chimie industrielle, radiochimie, toxicologie et pharmacologie (Détail scolarité, voir "Brochure d'information")		34h		8h	
Option d'approfondissement					12h
Résonance magnétique nucléaire II	Geoffrey Bodenhausen, pas	2h			
Chimie inorganique théorique	Manfred Mutter, po	2e			
Chimie minérale avancée II	Jean-Claude Bünzli, po André Merbach, po	2e			
Travail de diplôme					40e
Cours recommandé (fac)					
Réactivité organométallique	Manfred Schlosser, po	2c			
Licence en biologie (diplôme d'Etat) et diplôme de biologiste					
● 1ère année					
Mathématiques générales I et II	Henri Joris, po	4			
Physique générale I, II	Dominique Arlettaz, pat	4	2		2e/3h
Chimie générale I et II	François Rothen, po	4h	2		4h
	Pierre Feschotte, po	1e			8c
	Jean-Claude Bünzli, po	1h			
Introduction à l'analyse instrumentale	Pierre Feschotte, po	1h			
Chimie générale III	Jean-Claude Bünzli, po	1h			
		2e			
Chimie organique I	Manfred Mutter, po	2	1e		
Biochimie I et II	Claude Bron, po	1h 3e			
Botanique comparée I et II	Heinz Cléménçon, po				
	Pierre Hainard, po	2h			4e
	Nicole Galland, pas	1			
Zoologie comparée I et II	Peter Vogel, po	1	4h		
Informatique I et II	François Grize, po	1	2		
● 2e année					
Mathématiques générales III et IV ou	Henri Joris, po	2	1		
Statistiques mathématiques et	Pierre Vuagnat, pas	2h	2h		
statistiques appliquées	Jean-Jacques Pernet, ag	2e			
Chimie organique II	Manfred Mutter, po	1h			
Abréviations : po= professeur ordinaire; pe= professeur extraordinaire; pas= professeur associé; pat=professeur assistant; pi=professeur invité; ag=agrégé; ma=maître-assistant; NN= non nommé; sup = suppléant; ass= assistant; pd= privat-docent; cc= chargé de cours;					

		C	Ex	S	TP
Biochimie générale III	Jacques Mauël, po	4e			
Biologie animale I	Walter Wahli, po	4h			4h
Biologie animale II	Peter Vogel, po	3e			4e
Biologie animale III	Peter Vogel, po	1e			
Biologie végétale I et II	François Widmer, po	2			2h 4e
Biologie végétale III	Paul Emile Pilet, po	2e			
Géologie générale I et II	Gérard Stampfli, po	3			4
Minéralogie générale	Stephen Ayrton, po	3h	2h		
Complément de physique générale (fac.; obligatoire pour les étudiants qui désirent suivre ensuite le certificat de- physique générale)	Philippe Rosselet, po	2h			
<p>Après la réussite du premier et du deuxième propédeutiques, les candidats à la licence doivent obtenir deux certificats ou un certificat et deux demi-certificats (consulter le Règlement et le plan d'études).</p> <p>Diplôme de biologiste Le diplôme de biologiste est décerné après la licence en biologie (diplôme d'Etat) selon le plan défini par le règlement du diplôme de biologiste. Le travail de diplôme sera réalisé dans le cadre de la discipline relative au certificat principal (ou à l'un des demi-certificats). Il durera entre six et douze mois et fera l'objet d'un rapport écrit.</p>					
<p>Diplôme de géologue</p>					
<p>● Tère année</p>					
Mathématiques générales I et II	Henri Joris, po Dominique Arlettaz, pat	4	2		
Physique générale I et II	François Rothen, po	4	2		2e/4h
Chimie générale	Raymond Roulet, po	4h			
Chimie minérale générale	Carlo Floriani, po	2e			
Chimie analytique générale	Carlo Floriani, po	2h			
Compléments de chimie analytique	Jean-Claude Bünzli, po	1h			
Chimie générale	Pierre Feschotte, po Jean-Claude Bünzli, po				4h 8e
Géologie générale I et II	Gérard Stampfli, po	3			
Minéralogie générale I et II	Stephen Ayrton, po	3	2h		4e
Informatique I et II	François Grize, po	1	2		
<p>Au cours du semestre d'été: excursions géologiques le samedi A la fin du semestre d'été: camp de levé géologique de 2 semaines</p>					

C = cours; Ex = exercices; TP = travaux pratiques; S = séminaires; h = hiver; e = été
Les enseignements désignés par un Δ seront assurés par un suppléant durant toute ou une partie de l'année académique 1989-1990. Le nom indiqué désigne le titulaire habituel

Programme des cours 1989/90

		C	Ex	S	TP
● 2e année					
Histoire de la terre	Henri Masson, po	2h			
Géologie régionale	Arthur Escher, po	2h			
Géologie	Arthur Escher, po				4h
Paléontologie	Jean Guex, pas	2h			4h
Sédimentologie	Peter Oliver Baumgartner, pe	2h			2h
Minéralogie spéciale	Albrecht Steck, po	2h			
	Johannes Hunziker, po				6h
Pétrographie générale	Stephen Ayrton, po	2h			6h
Géochimie générale	Johannes Hunziker, po	2h			
Physique du globe	Jean-Jacques Wagner, prof.				
	Uni Genève	2h			
Séminaire				1h	
<i>Semestre d'été: 9 semaines de travaux de terrain, cours, exercices et séminaires</i>					
● 3e année					
Orogenèses	Arthur Escher, po	1h			
Géologie appliquée	François Zwahlen, prof. Uni Neuchâtel	1h			
Stratigraphie	Jean Guex, pas	2h			
Sédimentologie	Peter Oliver Baumgartner, pe	2h			2h
Tectonique	Henri Masson, po	2h			4h
Métamorphisme	Albrecht Steck, po	2h			8h
Thermodynamique minéralogique I	NN	1h			
Géophysique d'exploration I	Raymond Olivier, po				
	Dominique Chapelier, ag	3h			4h
Introduc. à l'étude des gîtes minéraux	Christian Bauchau, ag	2h			
Géostatistique	Michel Maignan, pas	2h			
Séminaire				1h	
<i>Semestre d'été: 9 semaines de travaux de terrain, cours, exercices et séminaires</i>					
● 4e année					
Tronc commun					
Géologie appliquée	François Zwahlen, prof. Uni Neuchâtel	1h			
Tectonique	Henri Masson, po	2h			4h
Minéralogie analytique	Albrecht Steck, po				4h
Géochimie isotopique	Johannes Hunziker, po	2h	1h		
Géophysique spéciale I	Raymond Olivier, po	1h			
Séminaire				1h	
Informatique III et IV (facultatif)	François Grize, po	2h	2h		

Abréviations : po= professeur ordinaire; pe= professeur extraordinaire; pas= professeur associé; pát=professeur assistant; pi=professeur invité; ag=agrégé; ma=maître-assistant; NN= non nommé; sup = suppléant; ass= assistant; pd= privat-docent; cc= chargé de cours;

Programme des cours 1989/90

		C	Ex	S	TP
Chimie organique II	Manfred Mutter, po	1h			
Biologie animale I	Walter Wahli, po	4h			4h
Biologie animale II	Peter Vogel, po	3e			4e
Biologie animale III	Peter Vogel, po	1e			
Biologie végétale I et II	François Widmer, po	2			2h 4c
Biologie végétale III	Paul Emile Pilet, po	2e			
Minéralogie générale I	Stephen Ayrton, po	3h	2h		
Géologie générale I et II	Gérard Stampfli, po	3			4
Complément de physique générale (fac.; obligatoire pour les étudiants qui désirent suivre ensuite le certificat de physique générale)	Philippe Rosselet, pas	2h			

Après la réussite du premier et du deuxième propédeutiques, les candidats à la licence doivent obtenir deux certificats ou un certificat et deux demi-certificats (consulter le Règlement et le plan d'études)

Licence d'Université type I

Mention sciences mathématiques et physiques

● 1ère année

Analyse I/II	Bruno Zwahlen, p EPFL	4	4		
Géométrie I/II ou	Peter Buser, p EPFL	3	2		
Algèbre linéaire I/II	Jacques Boéchat, po	3	2		
Physique générale I/II	François Rothen, po	4	3		4
Chimie générale	Raymond Roulet, po	4h	1h		4e
Informatique I et II	François Grize, po	1	2		

Après la réussite de l'examen propédeutique, les candidats à la licence doivent obtenir quatre certificats (consulter le Règlement et plan d'études).

Abréviations : po= professeur ordinaire; pe= professeur extraordinaire; pas= professeur associé; pat=professeur assistant; pi=professeur invité; ag=agrégé; ma=maître-assistant; NN= non nommé; sup = suppléant; ass= assistant; pd= privat-docent; cc= chargé de cours;

		C	Ex	S	TP
Option A					
Gîtes minéraux (chapitres choisis)	Christian Bauchau, ag	1h			
Prospection minière	Christian Bauchau, ag				6h
Thermodynamique minéralogique II	NN	1h			
Géophysique d'exploration II A	Camille Meyer de Stadelhofen, po	3h			4h
Géophysique spéciale II	Raymond Olivier, po	2h			
Option B					
Tectonique et sismostratigraphie	Henri Masson, po Gérard Stampfli, po				4h
Micropaléontologie	Michèle Caron, cc Fribourg	1h			3h
Géologie des Alpes	Arthur Escher, po Henri Masson, po Albrecht Steck, po Johannes Hunziker, po	2h			
Géotechnique	François Descœudres, p EPFL	1h			
Géophysique d'exploration II B	Dominique Chapellier, ag André Lamer, intervenant, IFP	3h			4h
Géophysique spéciale II	Raymond Olivier, po	2h			
Option C					
Tectonique et sismostratigraphie	Henri Masson, po Gérard Stampfli, po				4h
Micropaléontologie	Michèle Caron, cc Fribourg	1h			3h
Géologie des Alpes	Arthur Escher, po Henri Masson, po Albrecht Steck, po Johannes Hunziker, po	2h			
Gîtes minéraux (chapters choisis)	Christian Bauchau, ag	1h			
Géotechnique	François Descœudres, p EPFL	1h			
Prospection minière	Christian Bauchau, ag				6h
Thermodynamique minéralogique II	NN	1h			
<i>Semestre d'été: 9 semaines de travaux de terrain, cours, exercices et séminaires</i>					
Licence ès sciences naturelles (diplôme d'Etat)					
● 1ère année					
<i>Identique à la 1ère année de la licence en biologie (voir ci-dessus)</i>					
● 2e année					
Mathématiques générales III et IV ou	Henri Joris, po	2	1		
Statistiques mathématiques et	Pierre Vuagnat, pas	2h	2h		
Statistiques appliquées	Jean-Jacques Pernet, ag	2e			

C = cours; Ex = exercices; TP = travaux pratiques; S = séminaires; h = hiver; e = été
 Les enseignements désignés par un Δ seront assurés par un suppléant durant toute ou une partie de l'année académique 1989-1990. Le nom indiqué désigne le titulaire habituel

Licence d'Université type II

Mention sciences naturelles

● 1ère année

		C	Ex	S	TP
Mathématiques générales I et II	Henri Joris, po	4			
	Dominique Arlettaz, pat		2		
Physique générale	François Rothen, po	4	2		4
Chimie générale	Raymond Roulet, po	4h			
Chimie analytique générale (fac.)	Carlo Floriani, po	2h			
Chimie minérale générale	Carlo Floriani, po	2e			
Chimie générale	Pierre Feschotte, po				4h
	Jean-Claude Bünzli, po				8e
Chimie organique	Hugo Wyler, po	5e	1e		

Après réussite de l'examen propédeutique, les candidats à la licence doivent obtenir trois certificats (consulter le Règlement et le plan d'études).

Licences ès sciences pour maîtres d'éducation physique

- La Faculté des sciences offre la possibilité aux futurs maîtres de sport de compléter leur diplôme fédéral de maître d'éducation physique par l'une des quatre "Licences ès sciences pour maîtres d'éducation physique" dont les plans d'études et les scolarités sont coordonnées avec le Centre de formation des maîtres d'éducation physique (CFMEP).
- Ces licences sont réservées aux maîtres destinés à enseigner dans les collèges secondaires (à l'exclusion des gymnases).
- Ces licences constituent un titre universitaire qui ne peut être validé que conjointement avec l'obtention du diplôme fédéral no 1 de maître d'éducation physique.
- Ces quatre licences sont les suivantes :
 "Licence ès sciences pour maîtres d'éducation physique"
 - mention : mathématiques
 - mention : physique
 - mention : chimie
 - mention : sciences naturelles.
- La structure et les plans d'études particuliers à cette voie de formation sont décrits dans la brochure d'information de la Faculté des sciences.

Licences ès sciences pour maîtres de musique

- La Faculté des sciences offre la possibilité aux futurs maîtres de musique de compléter leur brevet pour l'enseignement de la musique par l'une des quatre "Licences ès sciences pour maîtres de musique" dont les plans d'études et les scolarités sont coordonnées avec le Conservatoire de Lausanne.

C = cours; Ex = exercices; TP = travaux pratiques; S = séminaires; h = hiver; e = été
 Les enseignements désignés par un Δ seront assurés par un suppléant durant toute ou une partie de l'année académique 1988-1989. Le nom indiqué désigne le titulaire habituel

- Ces licences sont réservées aux maîtres destinés à enseigner dans les collèges secondaires (à l'exclusion des gymnases).
- Ces licences constituent un titre universitaire qui ne peut être validé que conjointement avec l'obtention du certificat d'études supérieures pour l'enseignement de la musique.
- Ces quatre licences sont les suivantes :
"Licence ès sciences pour maîtres de musique"
 - mention : mathématiques
 - mention : physique
 - mention : chimie
 - mention : sciences naturelles.
- La structure et les plans d'études particuliers à cette voie de formation sont décrits dans la brochure d'information de la Faculté des sciences.

Liste des certificats figurant aux plans d'étude de la Faculté des sciences

- **section de mathématiques**

certificat d'algèbre	certificat de géométrie
certificat d'analyse	certificat d'analyse fonctionnelle
certificat de calcul des probabilités	certificat de mathématiques générales
certificat de topologie	certificat d'informatique et de mathématiques appliquées
- **section de physique**

certificat d'astronomie	certificat de cristallographie
certificat de physique générale	certificat de physique du solide
certificat de physique nucléaire	certificat de physique quantique
certificat de physique théorique	
- **section de chimie**

certificat de chimie minérale	certificat de chimie analytique
certificat de chimie organique	certificat de chimie physique
- **section de biologie**

certificat de botanique	demi-certificat de microbiologie
certificat de physiologie végétale	demi-certificat de physiologie animale et humaine
certificat de zoologie	demi-certificat de pharmacologie
certificat de biochimie	
demi-certificat de biochimie	
- **section des sciences de la terre**

certificat de géologie et de paléontologie	certificat de géophysique
certificat des sciences de la terre	certificat de minéralogie et de pétrographie

Pour chacun des certificats, consulter le plan d'études.

Abréviations : po= professeur ordinaire; pe= professeur extraordinaire; pas= professeur associé; pai=professeur assistant; pi=professeur invité; ag=agrégé; ma=maître-assistant; NN= non nommé; sup = suppléant; ass= assistnat; pd= privat-docent; cc= chargé de cours;

		C	Ex	S	TP
● Certificat d'algèbre					
. 3e année					
Théorie de groupes et représentations linéaires	Antoine Derighetti, po	2	2		
Programme					
Généralités sur les représentations linéaires des groupes finis, caractères, critères de résolubilité de Burnside, représentations induites.					
Sujets à choix : théorème de Brauer, introduction à l'étude des représentations unitaires des groupes localement compacts etc.					
. 4e année					
Algèbre	Manuel Ojanguren, po	2	2		
Programme					
Sujet variable : Algèbre commutative, algèbre homologique, introduction à la géométrie algébrique, etc.					
● Certificat d'analyse					
. 3e année					
Théorie des fonctions ou Théorie de l'intégration et de la mesure	Jean Poncet, po	2	2		
. 4e année					
Théorie des nombres ou Equations aux dérivées partielles	Jacques Boéchat, po Pierre-Denis Methée, po	2 2	2 2		
La matière traitée varie d'une année à l'autre en général.					
● Certificat de calcul des probabilités					
. 3e année					
Théorie de l'intégration et de la mesure	Jean Poncet, po	2	2		
Programme :					
Espace de probabilité variables aléatoires, répartition, loi faible des grands nombres, loi limite centrale, application à la statistique.					
Etude des chaînes de Markov ou promenade aléatoire dans un réseau ou relation du mouvement brownien avec les opérateurs différentiels, etc.					
. 4e année					
Calcul des probabilités	Vacat	2	2		

C = cours; Ex = exercices; TP = travaux pratiques; S = séminaires; h = hiver; e = été
 Les enseignements désignés par un Δ seront assurés par un suppléant durant toute ou une partie de l'année académique 1989-1990. Le nom indiqué désigne le titulaire habituel

Programme des cours 1989/90

● **Certificat de topologie**

. 3e année

Topologie Serge Maumary, po

. 4e année

Topologie Serge Maumary, po

Programme :

Homologie, cohomologie, homotopie, liens avec l'analyse, la géométrie, l'algèbre, les processus aléatoires, etc.

● **Certificat de géométrie**

. 3e année

Géométrie Oscar Burlet, po

Programme :

Géométrie différentielle. Variétés différentiables. Champs de vecteur sur une variété. Connections. Groupes de Lie.

. 4e année

Géométrie Henri Joris, po

Programme :

Méthodes algébriques, topologiques et différentielles en géométrie. Sujet variable : Groupes et algèbre de Lie ou Groupes classiques ou Polyèdres ou Espaces symétriques ou topologie différentielle, etc.

● **Certificat d'analyse fonctionnelle**

Analyse fonctionnelle Pierre-Denis Methée, po

Programme :

Espaces normés, espaces de Hilbert, Théorie des opérateurs compacts, théorème de Fredholm. Espaces vectoriels topologiques, espaces localement convexes. Théorèmes fondamentaux, dont : Hahn-Banach, Banach-Steinhaus, graphe fermé. Théorie élémentaire de la dualité dans les ELCS.

Abréviations : po= professeur ordinaire; pe= professeur extraordinaire; pas= professeur associé; pat=professeur assistant; pi=professeur invité; ag=agrégé; ma=maître-assistant; NN= non nommé; sup = suppléant; ass= assistant; pd= privat-docent; cc= chargé de cours;

C	Ex	S	TP
2	2		
2	2		
2	2		
2	2		

		C	Ex	S	TP
. 4e année					
Distributions et équations aux dérivées partielles	Pierre-Denis Methée, po	2	2		
Programme :					
Equations aux dérivées partielles : éléments de théorie des distributions. Chapitres choisis sur les EDP, par ex : fonctions harmoniques et théorie du potentiel, problème de Dirichlet et de Neumann, méthodes hilbertiennes pour les problèmes elliptiques, équations des ondes.					
● Certificat de mathématiques générales					
Enseignement propédeutique					
. 1ère année					
Mathématiques générales	Henri Joris, po Dominique Arlettaz, pat	4	2		
. 2e année					
soit a) compl. de mathématiques générales	Dominique Arlettaz, pat	2	1		
soit b) Statistiques mathématiques ET Statistiques appliquées	Pierre Vuagnat, pas J.-Jacques Pernet, ag	2h 2e	2h		
Scolarité du certificat					
Le candidat doit suivre deux cours, le 1er est constitué par celui des cours a) et b) qu'il n'a pas suivi en 2e année, le 2e est choisi entre :					
c) Algèbre I et II	Manuel Ojanguren, po	3	2		
d) Topologie générale	Antoine Derighetti, po	3	2		
Les cours c) et d) figurent au programme de la licence ès sciences mathématiques.					
● Certificat d'informatique et de mathématiques appliquées					
Enseignement propédeutique					
Mathématiques générales	Henri Joris, po Dominique Arlettaz, pat	4	2		
Informatique I et II	François Grize, po	1	2		
Scolarité du certificat					
Compléments de mathématiques générales	Dominique Arlettaz, pat	2	1		
Probabilité et statistique I et II	Peter Nuesch, p EPFL	2	2		
Informatique III et IV	François Grize, po	2	2		

C = cours; Ex = exercices; TP = travaux pratiques; S = séminaires; h = hiver; e = été
 Les enseignements désignés par un Δ seront assurés par un suppléant durant toute ou une partie de l'année académique 1989-1990. Le nom indiqué désigne le titulaire habituel

Travail personnel dirigé

Il a pour objet une application de l'informatique à l'un des sujets de mathématiques appliquées, soit une application des mathématiques et de l'informatique à un domaine scientifique enseigné dans un institut de la Faculté des sciences. Ce travail accompli sous la direction d'un des professeurs responsables du certificat (éventuellement en collaboration avec un professeur de la Faculté des Sciences concerné par le sujet retenu, et aboutit à la rédaction d'un mémoire.

● **Certificat d'astronomie**

Enseignement propédeutique

Physique générale I et II François Rothen, po
Compléments de physique générale Philippe Rosselet, pas

Scolarité du certificat

Astronomie et astrophysique I et II Bernard Hauck, po
Astronomie et astrophysique III et IV Thierry Lanz, sup
Séminaire général Coord. Gervais Chapuis, pas

● **Certificat de physique générale**

Enseignement propédeutique

Physique générale I et II François Rothen, po
Compléments de physique générale Philippe Rosselet, pas

Scolarité du certificat

Physique atomique, nucléaire et corpusculaire Philippe Rosselet, pas
Physique de la matière Philippe Rosselet, pas
Astronomie et astrophysique I Bernard Hauck, po
Séminaire de physique générale
Physique, astronomie et cristallographie Philippe Rosselet, pas
Bernard Hauck, po
Dieter Schwarzenbach, po

● **Certificat de physique nucléaire**

Physique nucléaire et corpusculaire Maurice Gailloud, po
Cours à choix :
Modèles et réactions nucléaires ou Particules élémentaires Claude Joseph, po
Maurice Gailloud, po

Obligation de suivre 2 semestres à raison de 2 heures de cours/semaine

Méthodes électroniques de la physique Jean-François Loude, pas
Détection des particules Jean-François Loude, pas

C	Ex	S	TP
			20
4	2		3
2			
2	2		
2	2		
		1	
4	2		3h2e
2h			
2h	2h		
4e	2e		
2h	2h		
		1	
			16
2	1		4e
2	1		
2	1		
1h	1h		
2e			

Abréviations : po= professeur ordinaire; pe= professeur extraordinaire; pas= professeur associé; pat=professeur assistant; pi=professeur invité; ag=agrégé; ma=maître-assistant; NN= non nommé; sup = suppléant; ass= assistant; pd= privat-docent; cc= chargé de cours;

		C	Ex	S	TP
Cours facultatifs recommandés :					
Accélérateur de particules et faisceaux	Raymond Weill, pas	2h			
Séminaire de physique nucléaire	Jean-Pierre Perroud, ag			1	
Tavaux pratiques avancés	Claude Joseph, po Maurice Gailloud, po				8
● Certificat de cristallographie					
Enseignement propédeutique					
Physique générale I et II	François Rothen, po	4	2		3
Compléments de physique générale	Philippe Rosselet, pas	2h			
Scolarité du certificat					
Cristallographie I et II	Dieter Schwarzenbach, po	2	1h 2e		
Travaux pratiques I et II	Dieter Schwarzenbach, po Gervais Chapuis, pas				2h
Travaux pratiques III	Dieter Schwarzenbach, po Gervais Chapuis, pas				2h
Cristallographie III (<i>cours bloc concentré sur 2 semaines en mars</i>)	Dieter Schwarzenbach, po et Gervais Chapuis, pas	2h	1h		2h
Cours à option					
Cristallographie IV ou Détermination de structures cristallines	Dieter Schwarzenbach, po	2e	1e		
Travaux pratiques IV	Gervais Chapuis, pas	2e	1e		2e
Séminaire général	Gervais Chapuis, pas			1	
● Certificat de physique du solide					
Physique du solide	Wolf-Dieter Schneider, po	2	1		
Méthodes électroniques de la physique	Jean-François Loude, pas	1h	1h		
Séminaire de physique du solide	Robert Huguenin, po			1	
Travaux pratiques	Robert Huguenin, po Léo Rinderer, po				8
Physique des basses températures ou	Léo Rinderer, po	2	1		
Physique des métaux ou	Samuel Steinemann, po	2	1		
Chapitres choisis de physique du solide ou	NN	2	1		
Electronique dynamique et optique quantique	François Reuse, p EPFL	2	1h 2e		
Obligation de suivre l'un des quatre enseignements à option ci-dessus					

C = cours; Ex = exercices; TP = travaux pratiques; S = séminaires; h = hiver; e = été
 Les enseignements désignés par un Δ seront assurés par un suppléant durant toute ou une partie de l'année
 académique 1989-1990. Le nom indiqué désigne le titulaire habituel

Programme des cours 1989/90

		C	Ex	S	TP
Cours facultatif recommandé :					
Physique des semi-conducteurs	François Lévy, p EFPL	2h			
● Certificat de physique quantique					
Physique quantique I et II	Gérard Wanders, po	3	1		
Complément de physique quantique	Jean-Jacques Loeffel, po	1h			
Physique quantique III et IV	Jean-Jacques Loeffel, po	2	1		
Proséminaire de physique théorique	N.N.			1	
● Certificat de chimie minérale					
Enseignement propédeutique					
Chimie générale I et II	Pierre Feschotte, po	4h 1e			4h 8c
Analyse instrumentale	Pierre Feschotte, po	1h			
Chimie générale III	Jean-Claude Bünzli, po	1h 2e			
Chimie organique I	Manfred Mutter, po	2	1e		
Chimie organique II	Manfred Mutter, po	1h			
Scolarité du certificat					
Chimie analytique	André Merbach, po	2e	1e		
Chimie minérale	André Merbach, po				
	Carlo Floriani, po	2h			
Chimie minérale	Raymond Roulet, po	2e			
Etat métallique	Pierre Feschotte, po	2e			
Chimie minérale analytique	Jean-Claude Bünzli, po	1			
Eléments de gestion du risque	Michel Guillemain, pas	2h			
Chimie minérale avancée	Carlo Floriani, po	2h			
	Raymond Roulet, po				
Chimie minérale avancée II	J.-C. Bünzli, po	3			
	André Merbach, po	2e			
Chimie minérale III	André Merbach, po	2h			
Travaux pratiques de chimie minérale	André Merbach, po				16h
Projet de chimie minérale	André Merbach, po coord.				16e
● Certificat de chimie organique					
Enseignement propédeutique					
Chimie générale I et II	Pierre Feschotte, po	4h 1e			4h 8e

Abréviations : po= professeur ordinaire; pe= professeur extraordinaire; pas= professeur associé; pal=professeur assistant; pi=professeur invité; ag=agrégé; ma=maître-assistant; NN= non nommé; sup = suppléant; ass= assistant; pd= privat-docent; cc= chargé de cours;

		C	Ex	S	TP
Analyse instrumentale	Pierre Feschotte, po	1h			
Chimie générale III	Jean-Claude Bünzli, po	1h			
		2e			
Chimie organique I	Manfred Mutter, po	2	1e		
Chimie organique II	Manfred Mutter, po	1h			
Scolarité du certificat					
Mécanismes réactionnels I	Manfred Mutter, po	2h			
Mécanismes réactionnels II	Manfred Schlosser, po	2e			
Analyse organique	Pierre Vogel, po	2h			
Photochimie	Pierre Vogel, po	2e			
Introduction à la stéréochimie	Manfred Mutter, po	2h			
Biomécanismes	Hugo Wyler, po	2h			
Chapitres choisis	Manfred Mutter, po	2e			
Hétérocycles	Roland Jaunin, pas	1e			
Chimie analytique de l'environnement	Michel Guillemin, pas	2e			
Chimie des denrées alimentaires	Jean-Daniel Aubort, pas	2h			
Radiochimie appliquée	Pierre Lerch, p EPFL	1e			
Travaux pratiques	Pierre Vogel, po Hugo Wyler, po				16
Cours recommandés					
Catalyse homogène	Pierre Vogel, po	2e			
Résonance magnétique nucléaire I et II	Geoffrey Bodenhausen, pas	2			
Produits naturels	Hugo Wyler, po	2h			
Réactivité organométallique	Manfred Schlosser, po	2e			
● Certificat de chimie analytique					
Enseignement propédeutique					
Chimie générale I et II	Pierre Feschotte, po	4h			4h
Analyse instrumentale	Pierre Feschotte, po	1h			
Chimie générale III	Jean-Claude Bünzli, po	1h			
Chimie organique I	Manfred Mutter, po	2	1e		
Chimie organique II	Manfred Mutter, po	1h			
Scolarité du certificat					
Séminaire d'informatique	François Grize, po			2h	
Chimie minérale analytique I	Jean-Claude Bünzli, po	1			
Analyse organique	Pierre Vogel, po	2h			
Chimie des denrées alimentaires	Jean-Daniel Aubort, pas	2h			
Eléments de gestion du risque	Michel Guillemin, pas	2h			
Chimie analytique de l'environnement	Michel Guillemin, pas	2e			
Introduction aux méthodes radiochimiques	Pierre Lerch, p EPFL	1e			2e
Résonance magnétique nucléaire I	Geoffrey Bodenhausen, pas	2e			

C = cours; Ex = exercices; TP = travaux pratiques; S = séminaires; h = hiver; e = été
 Les enseignements désignés par un Δ seront assurés par un suppléant durant toute ou une partie de l'année académique 1989-1990. Le nom indiqué désigne le titulaire habituel

Programme des cours 1989/90

		C	Ex	S	TP
Chimie analytique	André Merbach	2e	1e		
Analyse organique	Pierre Vogel, po Hugo Wyler, po				8h
Analyse minérale	Jean-Claude Bünzli, po				8h
Projet de chimie analytique minérale ou	Jean-Claude Bünzli, po				16e
Projet de chimie organique	Pierre Vogel, po				16e
Cours recommandé :					
Mécanismes réactionnels I	Manfred Mutter, po	(2)			
● Certificat de chimie physique					
Enseignement propédeutique					
Chimie générale I et II	Pierre Feschotte, po	4he			4he
Analyse instrumentale	Pierre Feschotte, po	1h			
Chimie générale III	Jean-Claude Bünzli, po	1h2e			
Chimie organique I	Manfred Mutter, po	2	1e		
Chimie organique III	Manfred Mutter, po	1h			
Scolarité du certificat					
a) cours et exercices					
Thermodynamique I et II	Michael Grätzel, p EPFL	2	1		
Physique	Jean-Pierre Borel, p EPFL	3h	2h		
Spectroscopie/liaison chimique	Tino Gäumann, p EPFL	5e			
Cinétique	Tino Gäumann, p EPFL Michael Grätzel, p EPFL	2h	1h		
Electrochimie	Pierre Lerch, p EPFL	2h	1h		
Radiochimie	Pierre Lerch, p EPFL	2e	1e		
b) travaux pratiques					
Chimie physique	Michael Grätzel, p EPFL Tino Gäumann, p EPFL				8h/12
Radiochimie/Electrochimie	Pierre Lerch, p EPFL				4
● Certificat de physiologie végétale					
Enseignement propédeutique					
Biologie végétale I et II	François Widmer, po	2			2h 4e
Biologie végétale III	Paul Emile Pilet, po	2e			

Abréviations : po= professeur ordinaire; pe= professeur extraordinaire; pas= professeur associé; pai=professeur assistant; pi=professeur invité; ag=agrégé; ma=maître-assistant; NN= non nommé; sup= suppléant; ass= assistant; pd= privat-docent; cc= chargé de cours;

		C	Ex	S	TP
Scolarité du certificat - Partie I					
Physiologie végétale (travail dirigé au semestre d'été)	Paul Emile Pilet, po	3		2	
Physiologie végétale I	Paul Emile Pilet, po François Widmer, po				20h
Physiologie végétale II (travail personnel)	Paul Emile Pilet, po et collaborateurs Jean-Pierre Zryd, po Δ				20e
Cytophysiologie végétale	Paul Emile Pilet, po Rose-Marie Hofer, pas				4h
Partie II (enseignements à option)					
Groupe A					
Chapitres choisis de physiologie végétale I	François Widmer, po	2			
Chapitres choisis de physiologie végétale II	Jean-Pierre Zryd, po Δ	2			
Physiopathologie végétale	Gérald Collet, pas	2			
Groupe B					
Compléments I de physiologie végétale	Paul-André Siegenthaler, pas	2e			
Compléments II de physiologie végétale	Bernard Blanc, pas	1			
Analyse ultrastructurale I	Jacques Dubochet, po	1			
Introduction aux méthodes de culture in vitro (3 semaines en mars) (facultatif)	Jean-Pierre Zryd, po Δ				TP
● Certificat de botanique					
Enseignement propédeutique					
Botanique comparée	Pierre Hainard, po	2h			4e
Biologie végétale I et II	Heinz Clémentçon, po François Widmer, po	2			2h 4e
Biologie III	Paul Emile Pilet, po	2e			
Scolarité du certificat					
Mycologie	Heinz Clémentçon, po	3h			4h
Phycologie	Heinz Clémentçon, po	3e			4e
Taxologie et nomenclature	Heinz Clémentçon, po	1			
Méthodologie	Heinz Clémentçon, po	1e			
Histologie	Rose-Marie Hofer, pas	1h			3h
Systématique des plantes vasculaires et géobotanique	Pierre Hainard, po Δ	4			8h 4e

C = cours; Ex = exercices; TP = travaux pratiques; S = séminaires; h = hiver; e = été
Les enseignements désignés par un Δ seront assurés par un suppléant durant toute ou une partie de l'année
académique 1989-1990. Le nom indiqué désigne le titulaire habituel

Programme des cours 1989/90

		C	Ex	S	TP
Séminaires botaniques	Heinz Clémençon, po Pierre Hainard, po Rose-Marie Hofer, pas Nicole Galland, pas			1	
Pédologie	Jean-Claude Védy, p EPFL	3h 2e			
Travaux personnels	Heinz Clémençon, po Pierre Hainard, po Rose-Marie Hofer, pas Nicole Galland, pas Jean-Claude Védy, p EPFL	8e			
Options à choix dans la liste suivante:					8h 4e
Géobotanique spéciale (option)	Pierre Hainard, po			4	
Mycologie spéciale et lichenologie (option)	Heinz Clémençon, po			4	
Bryologie et Bryogéographie (option)	Heinz Clémençon, po Pierre Hainard, po				4h 4e
Histologie, anatomie (option)	Rose-Marie Hofer, pas				4e
Excursions botaniques, (1 jour/ semaine), stages phytoécologiques (1 semaine hors semestre)	Pierre Hainard, po				
Stage mycologique (1 semaine en automne hors semestre)	Heinz Clémençon, po				
Pédologie (2 jours fin du semestre)	Jean-Claude Védy, p EPFL				
● Certificat de zoologie					
Enseignement propédeutique					
Zoologie comparée	Peter Vogel, po	1			4h
Biologie animale I, II, III	Walter Wahli, po Peter Vogel, po	4			4
Scolarité du certificat					
Zoologie expérimentale	Walter Wahli, po	2h 1e		1	12h
Compléments de zoologie expérimentale I/II	Riccardo Wittek, pas	2			
Zoologie comparée et écologie animale	Peter Vogel, po	2h 1e		1	6h
Compléments de zoologie et d'écologie animale	Jacques Hausser, pas	2e			
Entomologie et zoogéographie écologique	Pierre Goeldlin, pas	1e			4e
Ecologie animale appliquée	Willy Geiger, sup	1h			
Analyse ultrastructurale I	Jacques Dubochet, po	1			

Abréviations : po= professeur ordinaire; pe= professeur extraordinaire; pas= professeur associé; pat=professeur assistant; pi=professeur invité; ag=agrégé; ma=maître-assistant; NN= non nommé; sup = suppléant; ass= assistant; pd= privat-docent; cc= chargé de cours;

			C	Ex	S	TP
• Option biologie animale						
Zoologie expérimentale	Walter Wahli, po					20e
Analyse ultrastructurale I	Jacques Dubochet, po					3h
Analyse ultrastructurale II	Jacques Dubochet, po		2			
• Option zoologie et écologie animale						
Zoologie comparée et écologie animale	Peter Vogel, po					16e
Complément de zoologie comparée et écologie animale	Jacques Hausser, pas		1h	2h		
Entomologie et zoogéographie écologique	NN		1e			4e
Stage de biologie marine	Jacques Hausser, pas		1e			3e
Analyse ultrastructurale I (fac.)	Jacques Dubochet, po					3h
● Certificat (demi-certificat) de biochimie						
Enseignement propédeutique						
Biochimie I	Claude Bron, po		1h			
			3e			
Biochimie II	Jacques Mauël, po		4e			
Scolarité du certificat (demi-certificat)						
Complément de biochimie générale	Jean-Pierre Kraehenbuhl, pe à titre personnel	h	2(1)			
	Claude Bron, po	e	1(1)			
Biochimie générale	Jurg Tschopp, pas	h	2(2)			
Biochimie des protéines et enzymes	Pierre Jollès, pe		1(1)			2(2)
Biochimie des acides nucléiques	Bernard Hirt, pe	h	1(1)			3(3)
		e	1(1)			
Chapitres choisis de biochimie (cours et TP propres au certificat complet)	Divers enseignants		1(-)			
Méthodes de physique en biochimie (cours et TP propres au certificat complet)	Bernhard Hirt, pe		1(-)			
Chapitres choisis d'enzymologie (cours et TP propres au certificat complet)	François Widmer, po	e	2(-)			
Immunochimie	Gianpietro Corradin, ag	e				3(3)
Biochimie spéciale	Claude Bron, po				1(1)	
Travail personnel (coordinateurs)	Claude Bron, po					

C = cours; Ex = exercices; TP = travaux pratiques; S = séminaires; h = hiver; e = été
 Les enseignements désignés par un Δ seront assurés par un suppléant durant toute ou une partie de l'année académique 1989-1990. Le nom indiqué désigne le titulaire habituel

Programme des cours 1989/90

			C	Ex	S	TP
(propre au certificat complet)	Jacques Mauël, po François Widmer, po	h e				5(-) 20(-)
● Demi-certificat de microbiologie						
Microbiologie générale et physiologie microbienne (1er trimestre)	Dimitri Karamata, po		4h			10h
Génétique microbienne et virale (2e trimestre)	Dimitri Karamata, po		4			10
● Demi-certificat de physiologie						
Physiologie générale et Physiologie spéciale	Eric Jéquier, po Pavel Kucera, po Pierre Magistretti, po		8h 4e			
Physiologie générale	François de Ribaupierre, po François de Ribaupierre, po Yves de Ribaupierre, ag				2h	4h
<i>Travaux pratiques personnels à choix dans la liste suivante :</i>						
Informatique, stimulation, physiologie sensorielle Electrophysiologie	François de Ribaupierre, po Yves de Ribaupierre, ag NN Maria Kiraly, ag					
Neurochimie Métabolisme énergétique	Paul Honegger, pat Eric Jéquier, po Yves Schütz, ag		2			
Métabolisme cellulaire Ethologie expérimentale Psychophysiologie	Paul Kucera, po Françoise Schenk, sup Paul Kucera, po					
Cours recommandé (facultatif)						
Bases physiologiques de la nutrition	Yves Schütz, pd		1e			
● Demi-certificat de pharmacologie						
Pharmacologie générale	Bernard Rossier, po		3h			
Toxicologie systématique	Georges Peters, po		3e			
Phytopharmacologie	Paul Emile Pilet, po et collaborateurs		1			
Cours complémentaires ou à option	Jean-Daniel Horisberger, pat Käthi Geering, pas		1			

Abréviations : po= professeur ordinaire; pe= professeur extraordinaire; pas= professeur associé; pat=professeur assistant; pi=professeur invité; ag=agrégé; ma=maître-assistant; NN= non nommé; sup = suppléant; ass= assistant; pd= privat-docent; cc= chargé de cours;

		C	Ex	S	TP
Travaux pratiques	Käthi Geering, pas				8h
Travail personnel	Jacques Diezi, pas Françoise Roch-Ramel, pas				3h 9e
Séminaires	Käthi Geering, pas			2e	
● Certificat de géologie et de paléontologie					
<i>Enseignement propédeutique</i>					
Géologie générale	Gérard Stampfli, po	3			4
<i>Scolarité du certificat</i> au début des vacances d'été avant l'année du certificat : camp de terrain, deux semaines de cartographie géologique					
. 1ère année					
Paléontologie	Jean Guex, pas	2h			4h
Géologie régionale	Arthur Escher, po	2h			4h
Sédimentologie	Peter-Oliver Baumgartner, pas	2h			2h
Histoire de la Terre	Henri Masson, po	2h			
Séminaire				1	
. 2e année					
Micropaléontologie	Michèle Caron, cc UNI FR	1h			3h
Sédimentologie	Peter Oliver Baumgartner, pas	2h			2h
Géologie appliquée	Bernard Kübler, UNI NE	1h			
Stratigraphie	Jean Guex, pas	2h			
Séminaire				1h	
Tectonique	Henri Masson, po				8h
● Certificat des sciences de la terre					
<i>Enseignement propédeutique</i>					
Géologie générale I et II	Gérard Stampfli, po	3			4
Minéralogie générale I et II	Stephen Ayrton, po	3	2h		4e
<i>Scolarité du certificat</i> Au début des vacances d'été avant l'année du certificat : camp de terrain, deux semaines de cartographie géologique					
Paléontologie	Jean Guex, pas	2h			4h
Histoire de la Terre	Henri Masson, po	2h			
Pétrographie générale	Stephen Ayrton, po	2h			6h
Physique du globe	J.-Jacques Wagner, po UNI GE	2h			4h
Géologie régionale	Arthur Escher, po	2h			4h
Sédimentologie	Peter Oliver Baumgartner, pas	2h			2h
Séminaire				1h	

C = cours; Ex = exercices; TP = travaux pratiques; S = séminaires; h = hiver; e = été
Les enseignements désignés par un Δ seront assurés par un suppléant durant toute ou une partie de l'année académique 1989-1990. Le nom indiqué désigne le titulaire habituel

Programme des cours 1989/90

Remarque :

ce certificat permet la préparation d'une thèse de doctorat au moyen de compléments d'études à fixer en fonction du sujet de thèse, empruntés au programme des géologues et pouvant être acquis pendant la préparation de la thèse.

● **Certificat de géophysique**

Scolarité du certificat

.1ère année

		C	Ex	S	TP
Physique du globe	J.-Jacques Wagner, po UNI GE	2h			
Géophysique d'exploration I	Raymond Olivier po Dominique Chapellier, ag	8h			4h

semestre d'été

3 semaines de travaux de terrain, cours, exercices, séminaires

.2e année

Géophysique d'exploration II A ou Géophysique d'exploration II B	C. Meyer de Stadelhofen, po Dominique Chapellier, ag André Lamer, intervenant IFP	3 3			4 4
---	---	--------	--	--	--------

semestre d'été

3 semaines de trav. de terrain, cours, exercices, séminaires

● **Certificat de minéralogie et de pétrographie**

Enseignement propédeutique

Minéralogie générale	Stephen Ayrton, po	3	2h		4e
----------------------	--------------------	---	----	--	----

Scolarité du certificat

.1ère année

Minéralogie spéciale	Albrecht Steck, po	2h			
Minéralogie spéciale	Johannes Hunziker, po				6h
Pétrographie générale	Johannes Hunziker, po				6h
Géochimie générale	Stephen Ayrton, po Johannes Hunziker, po	2h 2h			6h

.2e année

Thermodynamique minéralogique I	NN	1h			
Métamorphisme	Albrecht Steck, po	2h			8h
Introduction à l'étude des gîtes minéraux	Christian Bauchau, ag	1h			1h

Abréviations : po= professeur ordinaire; pe= professeur extraordinaire; pas= professeur associé; pat=professeur assistant; pi=professeur invité; ag=agrégé; ma=maître-assistant; NN= non nommé; sup = suppléant; ass= assistant; pd= privat-docent; cc= chargé de cours;

		C	Ex	S	TP
● Cours de privat-docents et de formation générale					
Ecologie théorique et modélisation des écosystèmes	Roger Arditi, pd	1			
L'hybridation lymphocytaire: principe et potentiel d'application en biologie clinique	Stephan Carrel, pd	1			
Géophysique d'exploration pour hydrogéologues	Dominique Chapellier, pd	2h			
Approche expérimentale des mécanismes de réaction en chimie de coordination	Yves Ducommun, pd	1h			
Ultrastructure du chromosome métaphasique et évolution de la formule chromosomique chez les vertébrés	Martine Jotterand, pd	2e			
Problèmes de biologie cellulaire chez les cellules normales et tumorales	Gabriele Losa, pd	1			
Microbiologie alimentaire	André Masson, pd	2e			
Cytotaxonomie et cytogéographie	Gino Müller, pd	1			
La géologie et les ouvrages d'art	Aurèle Parriaux, pd	1			
Génétique et amélioration des plantes	Samuel Badoux, pd	2e			
Approche thermodynamique en sciences de la terre	Hans-Rudolf Pfeifer, pd	2h			
Importance biologique de l'oxygène	Eric Raddatz, pd	2e			
Quelques méthodes phytochimiques modernes et leurs applications en biologie	Laurent Rivier, pd	2h			
Chimie organométallique des éléments de transition	Renzo Ros, pd	2e			
● Cours de service					
Roches et minéraux	NN	2h			
Problèmes de géographie physique	Un enseignant de la section des sciences de la terre	2h			
Anglais scientifique	Cindy Langevad, ass	2			

C = cours; Ex = exercices; TP = travaux pratiques; S = séminaires; h = hiver; e = été
 Les enseignements désignés par un Δ seront assurés par un suppléant durant toute ou une partie de l'année académique 1989-1990. Le nom indiqué désigne le titulaire habituel

Ecole de pharmacie

Place du Château 3 - 1005 Lausanne
☎ 44.32.81

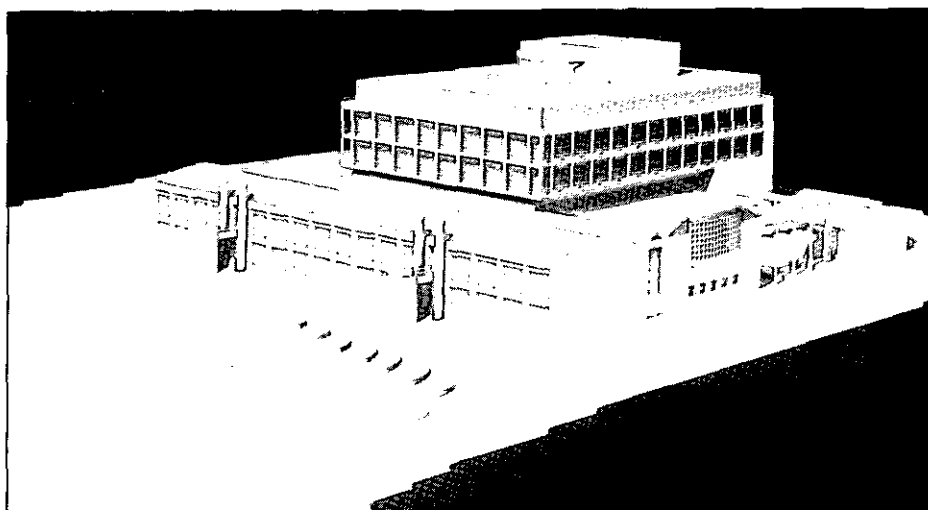

Maquette du futur bâtiment de l'Ecole de pharmacie

Conformément à l'ordonnance concernant les examens de pharmacie entrée en vigueur en octobre 1980, les études de pharmacie sont organisées comme suit:

- **Premier cycle**
 - 1^{ère} année examen de sciences naturelles (1^{er} propédeutique)
 - 2^e année examens des branches pharmaceutiques de base (2^e propédeutique)
- **Second cycle**
 - 4^e et 5^e années examen final (diplôme fédéral ou universitaire de pharmacien)

Entre le premier et le second cycle, les étudiants accomplissent un stage pratique obligatoire d'une année, sanctionné par un examen d'assistant pharmacien.

Directeur
Professeur Bernard Testa. Reçoit sur rendez-vous

Secrétariat
Mme Dominique Fivaz. ☎ 44 32 81
Mme Patricia Olachea
☎ 44 32 95
Réception
de 14h. à 15h. 30

Bibliothèque
Vacat ☎ 44 32 75
Ouvert du lundi au vendredi de 8 h. à 12 h. et de 14 h. à 18 h.

Institut de chimie thérapeutique

Place du Château 3, 1005 Lausanne, ☎ 44 32 81/84
Directeur Professeur Bernard Testa
Laboratoire, assistants ☎ 44 32 85 ou 44 43 31
Magasin ☎ 44 32 85

Institut d'analyse pharmaceutique

Place du Château 3, 1005 Lausanne, ☎ 44 32 87
Directeur Professeur Ulrich Kesselring
Agré­gé Dr Hô Nam Tran ☎ 44 31 06
Laboratoire, assistants ☎ 44 32 88
Magasin ☎ 44 32 94, Rue Vuillermet 2, 1005 Lausanne
Laboratoire, assistants 1^{er} ☎ 44 32 37, sous-sol ☎ 44 43 30

Institut de pharmacognosie et phytochimie

Rue Vuillermet 2 , 1005 Lausanne, ☎ 44 32 91
Directeur Professeur Kurt Hostettmann
Laboratoire 44 32 92/93

Institut de pharmacie galénique et biopharmacie

Chemin de Couvaloup 5, 1005 Lausanne, ☎ 44 32 83
Directeur Professeur Jean-Claude Etter
Laboratoire-magasin ☎ 44 32 89

		C	Ex	S	TP
● 1er cycle					
1ère année					
Mathématiques avec exercices	Dominique Arlettaz, pat	2h			
Physique expérimentale (en hiver au 2e trimestre)	Robert Huguenin, po	4			4
Biologie animale et génétique	Nicolas Odartchenko, pe	2h			
Biologie animale et génétique	Walter Wahli, po	2e			
Biologie végétale	Jean-Pierre Zryd, po	2,5h			4c
Botanique générale	Rose-Marie Hofer, pas	2h			2h
Taxonomie des plantes médicinales	Nicole Galland, pas	3,5			4e
Chimie générale	Raymond Roulet, po	4h			
Chimie minérale générale	Carlo Floriani, po	2e			
Chimie analytique générale	Carlo Floriani, po	2h			
Chimie analytique	André Merbach, po				12
Chimie organique générale	Hugo Wyler, po	5e	1e		
Stoechiométrie et chimie des solutions	André Merbach, po	2h			
Informatique de base					
Cours recommandé (facultatif)	François Grize, po	2	2		
2e année					
Analyse organique	Pierre Vogel, po	2h			
Mécanismes réactionnels I/II	Manfred Mutter, po Manfred Schlosser, po	2			
Chimie organique	Hugo Wyler, po				16h
Biochimie générale I	Etienne Charollais, pas Divers enseignants de l'Institut de Biochimie	2h			
Biochimie générale II (= III en sciences)	Jacques Mauël, po	4e			
Biochimie: vitamines et hormones	Etienne Charollais, pas	2e			
Bases de l'analyse biologique médicale	Divers enseignants de l'Institut de Biochimie	1h			
	Jean-Pierre Mach, pas	2e			
Biochimie et bases de l'analyse biologique médicale	Jacques Mauël, po Sally Corradin, ma Yolande Rouiller, ma Pierre-Michel Schmidt, ag				8e
Anatomie	Emile Stolic, pas	2h			
Microbiologie	Sophia Vrantchev, sup	2			4e
Virologie	Sophia Vrantchev, sup	1			
Physiologie	Eric Jéquier, po	2			
Introduction à la pharmacie pratique	Max Schrenzel, pas	2e			
Biostatistique (au 1er trimestre)	Jean-Jacques Permet, ag	2h	2h		
Immunologie-parasitologie	Nicolas Odartchenko, pe	2h			
Hétérocycle (toutes les deux semaines)	Roland Jaunin, pas	2h			
Compléments de biochimie	Divers enseignants de l'Institut de Biochimie	2e			

C = cours; Ex= exercices; TP = travaux pratiques; S = séminaires; h= hiver; e= été.

Programme des cours 1989/90

		C	Ex	S	TP
● 2e cycle					
1ère année					
Chimie thérapeutique (chimie pharmaceutique organique)	Bernard Testa, po avec la collaboration de M. Jean-M. Tronchet, po (UNI-Genève)	2			
Chimie analytique pharmaceutique Analyse pharmaceutique	Ulrich Kesselring, po Ulrich Kesselring, po en collaboration avec Michel Buchmann et Hô Nam Tran, ag	3	1	1	12
Pharmacognosie et phytochimie	Kurt Hostettmann, po avec la collaboration de M. Ilias Kapetanidis, po (UNI-Genève)	2			6e
Pharmacologie et toxicologie Pharmacie galénique et bio- pharmacie (enseignements intégrés)	Michel Schorderet, pas Jean-Claude Etter, po avec la collaboration de M. Pierre Buri, po (UNI- Genève) et de M. Eric Doelker, po (UNI-Genève)	2			
Biopharmacie	Joachim Mayer, ag Jean-Claude Etter, po Joachim Mayer, ag	4		2e	
2e année					
Chimie thérapeutique Biopharmacie et chimie thérapeutique (à suivre pendant 2 trimestres; travaux pratiques intégrés)	Bernard Testa, po Jean-Claude Etter, po Bernard Testa, po	2			16
Pharmacognosie et phytochimie	Kurt Hostettmann, po avec la collaboration de M. Ilias Kapetanidis, po (UNI-Genève)	2			16h
Pharmacie galénique (à suivre pendant 1 trimestre)	Jean-Claude Etter, po				16
Pharmacologie et toxicologie Pharmacologie clinique	Michel Schorderet, pas Jean-Louis Schelling, po en collaboration avec Jérôme Biollaz, ag	2	2e	2e	
Médecine sociale et préventive Nutrition et diététique Organisation et déontologie	Fred Paccaud, po Yves Schütz, pd et ag Jean-Luc Salomon, pas	1h 1e 2e			
Cours spécialisés					
Analyse biochimique médicale	Edgar Boillat, sup	2			
Pharmacie hospitalière	André Parnatier, pd	1e			

Abréviations :

po = professeur ordinaire; pe = professeur extraordinaire; pas = professeur associé; pat = professeur assistant; ag = agrégé; ma = maître assistant; sup = suppléant; pd = privat-docent

Faculté de médecine

Ecole de Médecine - Rue du Bugnon 9 - 1005 Lausanne

☎ 021/49 29 90



*Prépare à la médecine pratique
et aux différentes activités de recherche fondamentale et clinique*

Décanat et administration centrale

• **Doyen, adjoint et secrétariat du décanat**

Ecole de Médecine, Rue du Bugnon 9, 1005 Lausanne, ☎ 49 29 90, Fax 20 00 21

Doyen	Professeur Yves Saudan. Reçoit sur rendez-vous
Adjoint de faculté	Mme Gisèle Maradan
Secrétariat du doyen	Mme Jacqueline Gwerder, Mme Eliane Progin

• **Vice-doyen et secrétariat des études précliniques**

(Réception des étudiants de 1ère et 2e années, inscription aux examens pour étudiants étrangers, dépôt des thèses de doctorat)

Ecole de Médecine, Rue du Bugnon 9, 1005 Lausanne, ☎ 49 29 92

Vice-doyen pour l'enseignement et la recherche précliniques	Professeur Bernard Rossier. Reçoit sur rendez-vous
Secrétariat des études précliniques	Mlle Françoise Morisod

• **Vice-doyen et secrétariat des études cliniques**

(Réception des étudiants de 3e, 4e, 5e et 6e années, planification des études et des stages de l'année d'études à option)

CHUV - Niveau 08, 1011 Lausanne-CHUV, ☎ 314 44 96

Vice-doyen pour l'enseignement et la recherche cliniques	Professeur Jean-Jacques Livio. Reçoit sur rendez-vous
Secrétariat des études cliniques	Mme Josiane Liechti, Mlle Anne-Marie RoCHAT Ouvert du lundi au jeudi de 15 h. à 17 h. et le jeudi de 9 h. à 11 h.

• **Répondants d'années d'études auprès des étudiants**

1ère et 2e années	Dr Josef Dörfel, prof. associé Institut d'anatomie ☎ 49 29 00
3e année	Mme Dr Angelika Bischof Delaloye, privat-docent et agrégée Division autonome de médecine nucléaire ☎ 314 42 48
4e année	Dr Jean-Pierre Wauters, privat-docent et agrégé Division de néphrologie du Département de médecine interne ☎ 314 27 51

5e année	Dr Jérôme Biollaz, privat-docent et agrégé Division de pharmacologie clinique du Département de médecine interne ☎ 314 47 54
6e année	Dr Jean-Jacques Gonvers, prof. associé Policlinique médicale ☎ 20 34 41

• **Examens fédéraux pour les professions médicales**

Voir "Informations destinées aux étudiants en médecine 1989-1990"

• **Centre d'enseignement médical
et de communication audio-visuelle (CEMCAV)**

CHUV - Niveau 06, 1011 Lausanne-CHUV, ☎ 314 38 41

Médecin-chef Dr Pierre-Henri Gygax

• **Bibliothèque et centre de documentation
de la Faculté de Médecine et du CHUV (BDFM)**

CHUV - Niveau 08, 1011 Lausanne-CHUV, ☎ 314 43 82

Responsable Mme Monique Cleland

*Instituts des sciences médicales rattachés administrativement à
l'Université*

Institut d'anatomie
Rue du Bugnon 9
1005 Lausanne
☎ 49 29 00
Directeur : Professeur Hendrik Van der Loos

Institut de biochimie
Ch. des Boveresses
1066 Epalinges
☎ 33 30 66, Fax 33 44 74
Directeur : Professeur Claude Bron

**Institut de génétique
et de biologie microbiennes**
Rue César-Roux 19
1005 Lausanne
☎ 20 60 75
Directeur : Professeur Dimitri Karamata

**Institut d'histologie
et d'embryologie**
Rue du Bugnon 9
1005 Lausanne
☎ 49 29 99
Directeur : Professeur Bernard Droz

Institut de pharmacologie
Rue du Bugnon 27
1005 Lausanne
☎ 49 27 00, Fax 20 01 97
Directeur : Professeur Georges Peters

Institut de physiologie
Rue du Bugnon 7
1005 Lausanne
☎ 49 28 00
Directeur : Professeur Eric Jéquier

Instituts des sciences médicales et services cliniques rattachés administrativement au service de la santé publique et de la planification sanitaire

**Centre pluridisciplinaire
d'oncologie clinique**

CHUV - Niveau 06
1011 Lausanne-CHUV
☎ 314 46 66
Responsable : Vacat

**Institut d'histoire de la médecine
et de la santé publique**

Chemin des Falaises 1
1005 Lausanne
☎ 49 20 98/99
Responsable : Guy Saudan, historien

Institut de médecine légale

Rue du Bugnon 21
1005 Lausanne
☎ 49 21 61, Fax 49 21 91
Directeur : Professeur Hans-Rudolf Gujer

**Institut de médecine sociale
et préventive**

Rue du Bugnon 17
1005 Lausanne
☎ 49 20 20
Directeur : Professeur Fred Paccaud

**Institut de médecine
et d'hygiène du travail**

Rue du Bugnon 19
1005 Lausanne
☎ 49 21 21
Directeurs : Professeur Heikki Savolainen et
Dr Michel Guillemin, prof. associé

Institut de pathologie

Rue du Bugnon 25
1011 Lausanne-CHUV
☎ 49 22 23
Directeur : Professeur José Costa

• Division de neuropathologie

Rue du Bugnon 25
1011 Lausanne-CHUV
☎ 49 22 66
Médecin-chef : Dr Robert-Charles Janzer,
prof. associé

Policlinique médicale

Rue César-Roux 19
1005 Lausanne
☎ 20 34 41
Directeur : Professeur Jean-René Hofstetter

Service d'ophtalmologie

Hôpital ophtalmique
Av. de France 15
1004 Lausanne
☎ 25 02 11
Chef de service : Professeur Claude Gailloud

Département rattaché administrativement au service de la santé publique et de la planification sanitaire

Département de psychiatrie adulte

Hôpital de Cery
1008 Prilly
☎ 37 55 11
Chef de service : Professeur Henri Dufour

Policlinique psychiatrique

Av. Recordon 1 bis
1004 Lausanne
☎ 44 24 80
Médecin-directeur : Vacat

Centre psycho-social

Rue St-Pierre 1
1003 Lausanne
☎ 44 21 33
Médecin-directeur : Vacat

Centre de psychologie médicale

CHUV
1011 Lausanne-CHUV
☎ 314 55 14
Médecin-chef : Dr Daniel Masson, agrégé

Faculté de médecine

Service de psycho-gériatrie
Hôpital de Cery
1008 Prilly
☎ 37 55 11

Médecin-directeur :
Dr Jean Wertheimer, prof. associé

Service de psychiatrie de l'enfant et de l'adolescent
Av. de la Chablière 5
1004 Lausanne
☎ 25 57 42
Chef de service :
Professeur Walter Bettschart

Départements, services ou divisions cliniques rattachés administrativement au CHUV

Adresse postale : 1011 Lausanne-CHUV

Département de médecine interne

CHUV, ☎ 314 47 07

Chef de département : Professeur Peter Burckhardt

Service de médecine interne A
CHUV
☎ 314 47 07
Chef de service : Professeur Peter Burckhardt,
responsable de l'enseignement de clinique médicale

Service de médecine interne B
CHUV
☎ 314 47 00
Chef de service : Professeur Pierre Magnenat,
responsable de l'enseignement de clinique médicale propédeutique

Service des soins intensifs du Département de médecine interne
CHUV
☎ 314 46 94
Chef de service : Professeur Claude Perret,
responsable de l'enseignement de physiopathologie

Divisions spécialisées du Département de médecine interne

• **Division de cardiologie**
CHUV
☎ 314 46 89
Chef de division :
Professeur Lukas Kappenberger

• **Division d'endocrinologie et de biochimie clinique**
CHUV
☎ 314 53 97
Chef de division : Mme le Dr Thérèse Lemarchand-Béraud, prof. associé

• **Division de gastro-entérologie**
CHUV
☎ 314 46 87
Chef de division: Professeur André L. Blum

• **Division d'hématologie**
CHUV
☎ 314 46 71
Chef de division :
Professeur Fédor Bachmann

• **Division d'hypertension**
CHUV
☎ 314 57 25
Chef de division : Dr Hans-R. Brunner,
prof. associé

• **Division d'immunologie et d'allergie**
CHUV
☎ 314 46 69
Chef de division : Dr Philippe-Charles Frei,
prof. associé

- | | |
|---|--|
| <ul style="list-style-type: none">• Division des maladies infectieuses
CHUV
☎ 314 46 84
Chef de division :
Dr Michel-Pierre Glauser, prof. associé
• Division de néphrologie
CHUV
☎ 314 27 51
Chef de division : Dr Jean-Pierre Wauters,
privat-docent et agrégé | <ul style="list-style-type: none">• Division de pharmacologie clinique
CHUV
☎ 314 47 52
Chef de division :
Professeur Jean-Louis Schelling
• Division de pneumologie
CHUV
☎ 314 46 95
Chef de division :
Dr Philippe Leuenberger, prof. associé |
|---|--|

* * *

Service de neurologie
CHUV
☎ 314 45 96
Chef de service : Professeur Franco Regli

**Service de rhumatologie,
médecine physique et réhabilitation**
CHUV
☎ 314 56 35
Chef de service : Professeur Yves Saudan

Service de vénéréo-dermatologie
CHUV
☎ 314 46 46
Chef de service : Professeur Edgar Frenk

Département des services de chirurgie

CHUV, ☎ 314 46 31
Président du Collège de Direction : Professeur Germain Chapuis

Service de chirurgie A
CHUV
☎ 314 46 31
Chef de service : Professeur Germain Chapuis

Service de chirurgie B
CHUV
☎ 314 46 13
Chef de service: Professeur Roger Mosimann

Service de chirurgie cardio-vasculaire
CHUV
☎ 314 46 08
Chef de service: Professeur Hossein Sadeghi

Service de chirurgie pédiatrique
CHUV
☎ 314 46 61
Chef de service: Professeur Noël Genton

Service de chirurgie plastique et reconstructive
CHUV
☎ 314 46 56
Chef de service: Professeur Serge Krupp

Service de neurochirurgie
CHUV

☎ 314 46 02

Chef de service:

Professeur Nicolas de Tribolet

• **Division spécialisée de neuropsychologie**

CHUV

☎ 314 48 54

Chef de division: Professeur Gilbert Assal

Service d'orthopédie et de traumatologie de l'appareil moteur

CHUV

☎ 314 46 19

Chef de service:

Professeur Jean-Jacques Livio

Service d'urologie

CHUV

☎ 314 47 10

Chef de service :

Professeur William von Niederhäusern

• **Division de chirurgie expérimentale**

CHUV

☎ 314 22 76

Chef de division:

Dr Velimir Mirkovitch, agrégé

* * *

Service d'oto-rhino-laryngologie

CHUV

☎ 314 46 40

Chef de service :

Professeur Marcel Savary

Département d'obstétrique et de gynécologie

Maternité, ☎ 314 25 10

Chef de département : Professeur Hans Bossart

• **Service d'obstétrique**

Maternité

☎ 314 25 10

Chef de service: Professeur Hans Bossart

• **Service de gynécologie**

Maternité

☎ 314 25 30

Chef de service: Professeur Pierre De Grandi

* * *

Service de pédiatrie

CHUV

☎ 314 46 50

Chef de service: Professeur Emile Gautier

• **Division spécialisée de néonatalogie**

CHUV

☎ 314 25 44

Chef de division: Professeur André Calame

• **Division autonome de génétique médicale**

CHUV

☎ 314 25 72

Chef de division:

Professeur Graziano Pescia

* * *

Service d'anesthésiologie
CHUV
☎ 314 45 79
Chef de service: Professeur James Freeman

* * *

Service de radiodiagnostic
CHUV
☎ 314 45 86
Chef de service: Professeur Pierre Schnyder

Service de radiothérapie
CHUV
☎ 314 39 61
Chef de service:
Professeur René-Olivier Mirimanoff

**Division autonome
de médecine nucléaire**
CHUV
☎ 314 42 47
Chef de division:
Dr Bernard Delaloye, prof. associé

* * *

**Laboratoire central
de chimie clinique**
CHUV
☎ 314 52 39
Chef de laboratoire:
Dr Claude Bachmann, prof. associé

Laboratoire central d'hématologie
CHUV
☎ 314 46 71
Médecin-chef: Professeur Fédor Bachmann

Institut de microbiologie médicale
Rue du Bugnon 44
☎ 314 23 11
Chef de service: Vacat

**Institut de physiopathologie
clinique**
CHUV
☎ 314 46 94
Chef de service: Professeur Claude Perret

1er examen propédeutique

● 1ère année

Heures/année

Physique	Robert Huguenin, po	100	C
Physique	Robert Huguenin, po	42	TP
Chimie générale	Pierre Feschotte, po	64	C
Chimie générale avec la collaboration de	Pierre Feschotte, po Jean-Claude Bünzli, po	60	TP
Chimie organique	Vacat	54	C
Chimie organique	Vacat	10	Ex/R
Biologie animale	Walter Wahli, po	64	C
Biologie animale	Walter Wahli, po	32	TP
Biologie animale	Peter Vogel, po	30	C
Biologie animale	Peter Vogel, po	32	TP
Biologie cellulaire et végétale	Paul-Emile Pilet, po	44	C
Biologie cellulaire et végétale	Paul-Emile Pilet, po	24	TP
Anatomie normale macroscopique avec la collaboration de	Hendrik Van der Loos, po Josef Dörfl, pas Wali Zaki, ag Giorgio Innocenti, sup Peter Clarke, sup Norbert Schönenberger, sup	30	C
Histologie et embryologie générales avec la collaboration de	Bernard Droz, po Radivoj Krstic, pas Tomas Pexieder, pas François Omlin, pat	44	C
Biochimie	Claude Bron, po	44	C
Physiologie générale	Pavel Kucera, po Pierre Magistretti, po Paul Honegger, sup	34	C
Eléments de médecine psycho-sociale avec la collaboration de	Vacat Gilbert Assal, po Walter Bettschart, po Henri Dufour, po Edmond Gilliéron, ag Daniel Masson, ag	38	C

sup.=suppléant; C = cours; CC = cours coordonnés; ELM = enseignement au lit du malade;
TP = travaux pratiques; Ex/R = exercices/répétitions; S = séminaires; h = hiver; e = été

Programme des cours 1989/90

		<i>Heures/année</i>
Introduction au système suisse de santé publique <i>avec la collaboration de</i>	Fred Paccaud, po Jean Martin, ag	9 C
Introduction à l'informatique <i>avec la collaboration de</i>	Fred Paccaud, po François Grize, po Alfio Marazzi, ag	2 C
Introduction à l'informatique <i>avec la collaboration de</i>	Fred Paccaud, po François Grize, po Alfio Marazzi, ag	2 TP
Biostatistique I <i>avec la collaboration de</i>	Fred Paccaud, po Alfio Marazzi, ag Guy van Melle, ag	10 C

2e examen propédeutique

● 2e année

Anatomie normale macroscopique <i>avec la collaboration de</i>	Hendrik Van der Loos, po Josef Dörfel, pas Giorgio Innocenti, sup Norbert Schönenberger, sup	79 C
Dissection et démonstrations <i>avec la collaboration de</i>	Hendrik Van der Loos, po Josef Dörfel, pas Wali Zaki, ag Giorgio Innocenti, sup Peter Clarke, sup Norbert Schönenberger, sup	154 TP
Histologie spéciale et embryologie <i>avec la collaboration de</i>	Bernard Droz, po Radivoj Krstic, pas Tomas Pexieder, pas François Omlin, pat	72 C

Abréviations : ag = agrégé; ma = maître-assistant; pas = professeur associé; pat = professeur assistant; pd = privat-docent; pe = professeur extraordinaire; po = professeur ordinaire;

		<i>Heures/année</i>
Histologie générale et spéciale <i>avec la collaboration de</i>	Bernard Droz, po Radivoj Krstic, pas Tomas Pexieder, pas François Omlin, pat Ibtissam Barakat, ma	66 TP
Histologie, séminaires	Bernard Droz, po et collaborateurs	12 S
Physiologie	Eric Jéquier, po Pavel Kucera, po Pierre Magistretti, po François de Ribaupierre, po	180 C
Physiologie	Eric Jéquier, po Pavel Kucera, po Pierre Magistretti, po François de Ribaupierre, po Paul Honegger, sup Françoise Schenk, sup Maria Kiraly, ag Yves de Ribaupierre, ag Yves Schütz, ag Eric Raddatz, ma	72 TP
Démonstrations de physiologie clinique	Peter Burckhardt, po	7 C
Biochimie	Claude Bron, po Jean-Charles Cerottini, po Jacques Mauël, po Vacat Jean-Pierre Kraehenbuhl, pe Heidi Diggelmann, pas Jean-Pierre Mach, pas	114 C
Biochimie	Claude Bron, po Jacques Mauël, po Jean-Pierre Kraehenbuhl, pe Jean-Pierre Mach, pas Henri Jaquet, ag Denis Rivier, ag	80 TP
Eléments de médecine psycho-sociale <i>avec la collaboration de</i>	Vacat Walter Bettschart, po Edmond Gilliéron, ag	32 C

*sup.=suppléant; C = cours; CC = cours coordonnés; ELM = enseignement au lit du malade;
TP = travaux pratiques; Ex/R = exercices/répétitions; S = séminaires; h = hiver; e = été*

Programme des cours 1989/90

		<i>Heures/année</i>
Eléments de médecine psycho-sociale (suite)	Patrice Guex, ag Daniel Masson, ag	
Biostatistique II <i>avec la collaboration de</i>	Fred Paccaud, po Alfio Marazzi, ag Guy van Melle, ag	10 C

Examen final - 1ère partie

● 3e année

(Le nombre d'heures mentionnées pour chaque discipline ne comprend pas celles qui sont attribuées dans le cadre des cours coordonnés.)

Pathologie générale	José Costa, po Vacat Michel Campiche, pas Jean Hürlimann, pas Tomas Pexieder, pas	46 C
Pathologie générale	José Costa, po Vacat Michel Campiche, pas Jean Hürlimann, pas et collaborateurs	30 TP/S
Physiopathologie <i>avec la collaboration de</i>	Claude Perret, po Peter Burckhardt, po Philippe Leuenberger, pas François Clément, ag et collaborateurs	31 C
Microbiologie et immunologie générale	Vacat Jean-Charles Cerottini, po	24 C
Parasitologie	Vacat Rodolfo J. Cavallo-Serra, pas	7 C
Microbiologie spéciale, maladies et épidémiologie infectieuses et parasitaires	Vacat Emile Bonard, pas Rodolfo J. Cavallo-Serra, pas Michel-Pierre Glauser, pas Jacques Bille, ag Patrick Francioli, ag	45 C

Abréviations : ag = agrégé; ma = maître-assistant; pas = professeur associé; pat = professeur assistant; pd = privat-docent; pe = professeur extraordinaire; po = professeur ordinaire;

		<i>Heures/année</i>	
<i>avec la collaboration de</i>	Philippe-Charles Frei, pas Philippe Leuenberger, pas		
Microbiologie, parasitologie, immunologie	Vacat Rodolfo J. Cavallo-Serra, pas Jaques Bille, ag	28	TP
Pharmacologie et toxicologie	Georges Peters, po Bernard Rossier, po Jacques Diezi, pas Käthi Geering, pas Françoise Roch-Ramel, pas Jean-Daniel Horisberger, pat	49	C
<i>avec la collaboration de</i>			
Introduction à la radiologie médicale	Pierre Schnyder, po	2	C
Eléments de base de radiobiologie et de radiothérapie	René-Olivier Mirimanoff, po	4	C
Clinique médicale propédeutique	Pierre Magnenat, po	9	C
Clinique chirurgicale propédeutique <i>avec la collaboration de</i>	Roger Mosimann, po Germain Chapuis, po Noël Genton, po Serge Krupp, po Jean-Jacques Livio, po William von Niederhäusern, po Hossein Sadeghi, po Nicolas de Tribolet, po	10	C
Clinique pédiatrique propédeutique	André Calame, po Emile Gautier, po	19	C
Médecine psycho-sociale <i>avec la collaboration de</i>	Vacat Patrice Guex, ag Daniel Masson, ag et collaborateurs	26	C
Pneumologie <i>Coordinateur:</i> <i>avec la collaboration de</i>	Philippe Leuenberger, pas Germain Chapuis, po José Costa, po Pierre Magnenat, po Claude Perret, po Bernard Rossier, po Marcel-André Boillat, pas Jacques Diezi, pas Angelika Bischof Delaloye, ag Jean-Léopold Micheli, ag et collaborateurs	38	CC

sup.=suppléant; C = cours; CC = cours coordonnés; ELM = enseignement au lit du malade;
TP = travaux pratiques; Ex/R = exercices/répétitions; S = séminaires; h = hiver; e = été

		<i>Heures/année</i>
Cardiologie <i>Coordinateur:</i> <i>avec la collaboration de</i>	Lukas Kappenberger, po José Costa, po Pierre Magnenat, po Claude Perret, po Georges Peters, po Hossein Sadeghi, po Axel Essinger, pas Käthi Geering, pas Maurice Payot, ag et collaborateurs	27 CC
Affections vasculaires périphériques <i>Coordinateur:</i> <i>avec la collaboration de</i>	Roger Mosimann, po José Costa, po Pierre Magnenat, po Georges Peters, po Jean-Louis Schelling, po Axel Essinger, pas	17 CC
Hématologie <i>Coordinateur:</i> <i>avec la collaboration de</i>	Pierre-Michel Schmidt, ag Fédor Bachmann, po José Costa, po Georges Peters, po Philippe-Charles Frei, pas François Clément, ag Françoise Delacrétaz, ag et collaborateurs	35 CC+ TP
Reins et hypertension <i>Coordinateur:</i> <i>avec la collaboration de</i>	Jean-Pierre Wauters, ag Peter Burckhardt, po Noël Genton, po Pierre Magnenat, po William von Niederhäusern, po Claude Perret, po Bernard Rossier, po Hans-R. Brunner, pas Michel Campiche, pas Jacques Diezi, pas Michel-Pierre Glauser, pas Jean-Pierre Guignard, pas Françoise Roch-Ramel, pas	40 CC
Gastro-entérologie <i>Coordinateur:</i> <i>avec la collaboration de</i>	André L. Blum, po Germain Chapuis, po	41 CC

Abréviations : ag = agrégé; ma = maître-assistant; pas = professeur associé; pat = professeur assistant; pd = privat-docent; pe = professeur extraordinaire; po = professeur ordinaire;

		<i>Heures/année</i>
Gastro-entérologie (suite)	José Costa, po Emile Gautier, po Noël Genton, po Roger Mosimann, po Georges Peters, po Marcel Savary, po Jacques Diezi, pas Philippe-Charles Frei, pas Michel-Pierre Glauser, pas Jean-Jacques Gonvers, pas Jean-Daniel Horisberger, pat Denis Berger, ag et collaborateurs	
Foie, pancréas et voies biliaires <i>Coordinateur:</i> <i>avec la collaboration de</i>	Pierre Magnenat, po José Costa, po Emile Gautier, po Roger Mosimann, po Georges Peters, po Jacques Diezi, pas Jean-Jacques Gonvers, pas Jean-Daniel Horisberger, pat	25 CC
Métabolisme <i>Coordinateur:</i> <i>avec la collaboration de</i>	Eric Jéquier, po Peter Burckhardt, po Georges Peters, po Michel Campiche, pas Philippe-Charles Frei, pas Jean-Marie Matthieu, pas	17 CC
Endocrinologie <i>Coordinateur:</i> <i>avec la collaboration de</i>	Bernard Rüedi, pas Peter Burckhardt, po Germain Chapuis, po José Costa, po Emile Gautier, po Käthi Geering, pas Thérèse Lemarchand, pas et collaborateurs	25 CC
Neurologie <i>Coordinateur:</i> <i>avec la collaboration de</i>	Franco Regli, po Gilbert Assal, po Nicolas de Tribolet, po Roger Campiche, pas Gérard de Crousaz, pas Thierry Deonna, pas Paul-André Despland, pas	36 CC

sup. = suppléant; C = cours; CC = cours coordonnés; ELM = enseignement au lit du malade;
TP = travaux pratiques; Ex/R = exercices/répétitions; S = séminaires; h = hiver; e = été

		<i>Heures/année</i>	
Neurologie (suite)	Robert-Charles Janzer, pas Andreas Steck, pas Julien Bogousslavsky, ag Heinz Fankhauser, ag et collaborateurs		
Cardiologie I	Lukas Kappenberger, po et collaborateurs	18	C
Auscultation pulmonaire	Philippe Leuenberger, pas	10	C
Cardiologie	Lukas Kappenberger, po et collaborateurs		ELM
Chirurgie <i>avec la collaboration de</i>	Roger Mosimann, po Germain Chapuis, po Noël Genton, po Serge Krupp, po William von Niederhäusern, po Hossein Sadeghi, po Nicolas de Tribolet, po Algimantas Narakas, pas Jacques Pettavel, pas et collaborateurs		ELM
Gynécologie	Hans Bossart, po Pierre-Jean Ditesheim, ag et collaborateurs		ELM
Médecine interne <i>avec la collaboration de</i>	Pierre Magnenat, po Bernard Rüedi, pas et collaborateurs		ELM
Neurologie <i>avec la collaboration de</i>	Franco Regli, po Gérard de Crousaz, pas Paul-André Despland, pas Andreas Steck, pas Julien Bougousslavsky, ag et collaborateurs		ELM
Ophthalmologie <i>avec la collaboration de</i>	Claude Gailloud, po Francis Bigar, pas Maurice Deller, pas Michel Gonvers, pas Nicolas Ducrey, ag Ruggero Faggioni, ag		ELM

Abréviations : ag = agrégé; ma = maître-assistant; pas = professeur associé; pat = professeur assistant; pd = privat-docent; pe = professeur extraordinaire; po = professeur ordinaire;

		<i>Heures/année</i>
Ophtalmologie (suite)	Leonidas Zografos, ag et collaborateurs	
Oto-rhino-laryngologie	Marcel Savary, po Philippe Monnier, ag	ELM
Pédiatrie	André Calame, po Emile Gautier, po Thierry Deonna, pas Jean-Pierre Guignard, pas Jean-Marie Mathieu, pas Jean-Léopold Micheli, ag Maurice Payot, ag Bernard Pelet, ag et collaborateurs	ELM
Pneumologie	Philippe Leuenberger, pas et collaborateurs	ELM
Policlinique médicale	Jean-René Hofstetter, po et collaborateurs	ELM
Psychiatrie	Walter Bettschart, po Vacat Henri Dufour, po Luc Kaufmann, pas Jean Wertheimer, pas Aldo Calanca, ag Edmond Gilliéron, ag Daniel Masson, ag Gérard Salem, ag et collaborateurs du Centre IV	ELM
Réanimation cardio-pulmonaire	James Freeman, po René Chioléro, ag Jean-Patrice Gardaz, ag Patrick Ravussin, ag et collaborateurs	ELM
Rhumatologie, médecine physique et réhabilitation	Yves Saudan, po et collaborateurs	ELM
Traumatologie-orthopédie	Jean-Jacques Livio, po et collaborateurs	ELM

*sup.=suppléant; C = cours; CC = cours coordonnés; ELM = enseignement au lit du malade;
TP = travaux pratiques; Ex/R = exercices/répétitions; S = séminaires; h = hiver; e = été*

Intervenants externes pour l'ELM:	
Université de Zürich	Paul Hahnloser, pas
Université de Genève	Luc Humair, pas Claude Regamey, pas

● 4e année

(Le nombre d'heures mentionnées pour chaque discipline ne comprend pas celles qui sont attribuées dans le cadre des cours coordonnés et des cours-blocs)

Cours-bloc de chirurgie (4 semaines) avec la collaboration de	Germain Chapuis, po James Freeman, po Noël Genton, po Serge Krupp, po Jean-Jacques Livio, po Roger Mosimann, po William von Niederhäusern, po Hossein Sadeghi, po Nicolas de Tribolet, po Jacques Pettavel, pas et collaborateurs		C
Clinique orthopédique avec la collaboration de	Jean-Jacques Livio, po Jean-Claude Caron, ag Michel Dutoit, ag Pierre-François Leyvraz, ag	14	C
Clinique pédiatrique avec la collaboration de	Emile Gautier, po André Calame, po Thierry Deonna, pas Jean-Pierre Guignard, pas Jean-Marie Mathieu, pas Jean-Léopold Micheli, ag Maurice Payot, ag Bernard Pelet, ag et collaborateurs	68	C
Clinique propédeutique oto-rhino- laryngologique	Marcel Savary, po Philippe Monnier, ag	29	C
Cours-bloc d'oto-rhino-laryngologie (1 semaine)	Marcel Savary, po et collaborateurs		C
Ophthalmologie propédeutique avec la collaboration de	Claude Gailloud, po Francis Bigar, pas	31	C

Abréviations : ag = agrégé; ma = maître-assistant; pas = professeur associé; pat = professeur assistant; pd = privat-docent; pe = professeur extraordinaire; po = professeur ordinaire;

		<i>Heures/année</i>	
Ophthalmologie propédeutique (suite)	Maurice Deller, pas Michel Gonvers, pas Nicolas Ducrey, ag Ruggero Faggioni, ag Leonidas Zografos, ag et collaborateurs		
Cours-bloc d'ophtalmologie (1 semaine) <i>avec la collaboration de</i>	Claude Gailloud, po Francis Bigar, pas Maurice Deller, pas Michel Gonvers, pas Nicolas Ducrey, ag Ruggero Faggioni, ag Leonidas Zografos, ag et collaborateurs		C
Clinique et policlinique dermatovénérologique	Edgar Frenk, po Yves Mérot, ag et collaborateurs	60	C
Clinique propédeutique d'obstétrique et de gynécologie, opérations obstétricales	Pierre De Grandi, po	52	C
Cours-bloc d'obstétrique et de gynécologie (2 semaines) <i>avec la collaboration de</i>	Hans Bossart, po Pierre De Grandi, po Pierre-Jean Ditesheim, ag Paul Janecek, ag Sylvain Meyer, ag Hansjörg Welti, ag et collaborateurs		C
Médecine sociale et préventive <i>avec la collaboration de</i>	Fred Paccaud, po Carlo La Vecchia, pas Alfio Marazzi, ag Guy van Melle, ag	20	C
Génétique médicale	Graziano Pescia, po	23	C
Radiodiagnostic <i>avec la collaboration de</i>	Pierre Schnyder, po Angela Anderegg, pas Bernard Delaloye, pas Axel Essinger, pas Christian Hessler, pas Angelika Bischof Delaloye, ag	50	C
Radiothérapie	René-Olivier Mirimanoff, po	7	C
Chimie et microscopie diagnostique	Claude Bachmann, pas	6	C

sup.=suppléant; C = cours; CC = cours coordonnés; ELM = enseignement au lit du malade;
TP = travaux pratiques; Ex/R = exercices/répétitions; S = séminaires; h = hiver; e = été

Programme des cours 1989/90

		<i>Heures/année</i>	
Pathologie spéciale	José Costa, po Vacat Etienne Gloor, pas Claude Genton, ag	25	C
Histoire de la médecine	Vacat	18	C
Médecine interne <i>et collaborateurs du Département de médecine interne</i>	Peter Burckhardt, po André L. Blum, po Lukas Kappenberger, po Claude Perret, po Philippe-Charles Frei, pas Michel-Pierre Glauser, pas Jean-Jacques Gonvers, pas Philippe Leuenberger, pas François Clément, ag Pierre-Michel Schmidt, ag Jean-Pierre Wauters, ag	16	C
Cours-bloc de médecine interne (4 semaines) <i>avec la collaboration de</i>	Peter Burckhardt, po Fédor Bachmann, po André L. Blum, po Lukas Kappenberger, po Pierre Magnenat, po Jean-Louis Schelling, po Philippe-Charles Frei, pas Michel-Pierre Glauser, pas Philippe Leuenberger, pas Jérôme Biollaz, ag Fulgencio Gomez, ag Alain Pécoud, ag Jean-Pierre Wauters, ag		C
Cardiologie II	Lukas Kappenberger, po et collaborateurs	11	C
Auscultation pulmonaire	Philippe Leuenberger, pas	4	C
Policlinique médicale <i>avec la collaboration de</i>	Jean-René Hofstetter, po Jean-Jacques Gonvers, pas Roger Darioli, ag	62	C
Thérapeutique médicale	Jean-René Hofstetter, po	15	C

Abréviations : ag = agrégé; ma = maître-assistant; pas = professeur associé; pat = professeur assistant; pd = privat-docent; pe = professeur extraordinaire; po = professeur ordinaire;

Heures/année

Introduction à la psychiatrie (psychiatrie d'adultes, psychiatrie d'enfants et d'adolescents, psycho-gériatrie et neuropsychologie)	Gilbert Assal, po Walter Bettschart, po Vacat Henri Dufour, po Luc Kaufmann, pas Jean Wertheimer, pas Pierre Baumann, ag Aldo Calanca, ag Edmond Gilliéron, ag Gérard Salem, ag et collaborateurs du Centre IV	17	C
Cours-bloc de psychiatrie (2 semaines)	Gilbert Assal, po Walter Bettschart, po Vacat Henri Dufour, po Luc Kaufmann, pas Jean Wertheimer, pas Pierre Baumann, ag Aldo Calanca, ag Edmond Gilliéron, ag Gérard Salem, ag et collaborateurs du Centre IV		C
Urgences <i>Coordinateur:</i> <i>avec la collaboration de</i>	James Freeman, po Jean-Jacques Livio, po Claude Perret, po Marcel Savary, po Jean-Léopold Micheli, ag	15	CC
Chirurgie de l'appareil moteur <i>Coordinateur:</i> <i>avec la collaboration de</i>	Jean-Jacques Livio, po Germain Chapuis, po Noël Genton, po Serge Krupp, po Roger Mosimann, po Nicolas de Tribolet, po Bernard Delaloye, pas Denis Berger, ag Jean-Claude Caron, ag Michel Dutoit, ag Pierre-François Leyvraz, ag	26	CC
Sénologie <i>Coordinateur:</i> <i>avec la collaboration de</i>	Christian Hessler, pas Peter Burckhardt, po	12	CC

sup. = suppléant; C = cours; CC = cours coordonnés; ELM = enseignement au lit du malade;
TP = travaux pratiques; Ex/R = exercices/répétitions; S = séminaires; h = hiver; e = été

Sénologie (suite)	Pierre De Grandi, po Serge Krupp, po Jacques Pettavel, pas	Heures/année
----------------------	--	--------------

● 5e année.

Année d'études à option (dix mois de stages). Le programme des stages de chaque étudiant est établi selon les préférences de ce dernier. Les Facultés de médecine de Genève et de Lausanne tiennent à jour un catalogue des places de stage en Suisse romande. Renseignements auprès du Secrétariat des études cliniques.

Examen final - 2e et 3e parties

● 6e année

Clinique chirurgicale <i>avec la collaboration de</i>	Germain Chapuis, po Roger Mosimann, po James Freeman, po Noël Genton, po Serge Krupp, po Jean-Jacques Livio, po William von Niederhäusern, po Hossein Sadeghi, po Nicolas de Tribolet, po	102 C
Séminaire de chirurgie <i>avec la collaboration de</i>	Germain Chapuis, po Roger Mosimann, po Noël Genton, po Serge Krupp, po Jean-Jacques Livio, po William von Niederhäusern, po Hossein Sadeghi, po Nicolas de Tribolet, po	20 S
Clinique et policlinique dermato- vénérologique	Edgar Frenk, po	20 C
Clinique ophtalmologique <i>avec la collaboration de</i>	Claude Gailloud, po Francis Bigar, pas Maurice Deller, pas Michel Gonvers, pas Nicolas Ducrey, ag Ruggero Faggioni, ag Leonidas Zografos, ag et collaborateurs	18 C

Abréviations : ag = agrégé; ma = maître-assistant; pas = professeur associé; pat = professeur assistant; pd = privat-docent; pe = professeur extraordinaire; po = professeur ordinaire;

		Heures/année
Médecine sociale et préventive <i>avec la collaboration de</i>	Fred Paccaud, po Heikki Savolainen, po Marcel-André Boillat, pas Carlo La Vecchia, pas Jean Martin, ag	46 C
Clinique pédiatrique <i>avec la collaboration de</i>	Emile Gautier, po André Calame, po Thierry Deonna, pas Jean-Pierre Guignard, pas Jean-Marie Mathieu, pas Jean-Léopold Micheli, ag Maurice Payot, ag Bernard Pelet, ag et collaborateurs	58 C
Asséculoogie	Algimantas Narakas, pas	14 C
Médecine de catastrophe	Germain Chapuis, po et collaborateurs	12 C
Clinique neurologique <i>avec la collaboration de</i>	Franco Regli, po Gilbert Assal, po Paul-André Despland, pas Andreas Steck, pas	26 C
Clinique de rhumatologie et réhabi- litation <i>avec la collaboration de</i>	Yves Saudan, po Jean-Charles Gerster, pas	38 C
Séminaire de pathologie	José Costa, po Vacat Michel Campiche, pas Etienne Gloor, pas Robert-Charles Janzer, pas Claude Genton, ag et collaborateurs	54 S
Médecine légale (y. c. travaux en petits groupes)	Hans-Rudolf Gujer, po Conception Brandt, ag Thomas Krompecher, ag Laurent Rivier, ag	52 C
Clinique oto-rhino-laryngologique	Marcel Savary, po	42 C
Clinique gynécologique et obstétricale	Hans Bossart, po et collaborateurs	26 C

sup.=suppléant; *C* = cours; *CC* = cours coordonnés; *ELM* = enseignement au lit du malade;
TP = travaux pratiques; *ExR* = exercices/répétitions; *S* = séminaires; *h* = hiver; *e* = été

Nosologie et thérapie psychiatriques (psychiatrie d'adultes, psychiatrie d'enfants et d'adolescents, psycho- gériatrie et neuropsychologie)	Gilbert Assal, po Walter Bettschart, po Vacat Henri Dufour, po Luc Kaufmann, pas Jean Wertheimer, pas Pierre Baumann, ag Aldo Calanca, ag Edmond Gilliéron, ag Gérard Salem, ag et collaborateurs du Centre IV	50	C
Psychiatrie clinique	Gilbert Assal, po Walter Bettschart, po Vacat Henri Dufour, po Luc Kaufmann, pas Jean Wertheimer, pas Pierre Baumann, ag Aldo Calanca, ag Edmond Gilliéron, ag Gérard Salem, ag et collaborateurs du Centre IV	28	C
Médecine interne (clinique et polycli- nique médicales), pharmacologie cli- nique et thérapeutique médicale (enseignement coordonné) <i>et collaborateurs de la PMU et du Département de médecine interne</i>	Peter Burckhardt, po Jean-René Hofstetter, po Pierre Magnenat, po Claude Perret, po Jean-Louis Schelling, po Fédor Bachmann, po André L. Blum, po Lukas Kappenberger, po Philippe-Charles Frei, pas Michel-Pierre Glauser, pas Philippe Leuenberger, pas Jean-Pierre Wauters, ag	102	C
Médecine générale <i>avec la collaboration de médecins praticiens</i>	Jean-René Hofstetter, po	12	C
Séminaire de radiologie (enseignement par groupes) <i>et collaborateurs du Service de radiodiagnostic</i>	Pierre Schnyder, po	27	S
Chimie clinique	Claude Bachmann, pas	4	C

Abréviations : ag = agrégé; ma = maître-assistant; pas = professeur associé; pat = professeur assistant; pd = privat-docent; pe = professeur extraordinaire; po = professeur ordinaire;

Liste des cours de privat-docents

Laurent BARRELET	Chimiothérapie des tumeurs solides
Pierre BAUMANN	Recherches biologiques en psychiatrie
Jean-Daniel BAUMGARTNER	Urgences en maladies infectieuses : prévention et traitement
Denis BERGER	Troubles de la fonction vésico-sphinctérienne et ano-rectale
Jean-Pierre BERGER	Les comas métaboliques
Kamel P. BESSEGHIR	Rein et médicaments
Augustin BESSON	Chirurgie générale d'urgence - recherche appliquée
Jacques BILLE	Méthodes diagnostiques microbiologiques des maladies infectieuses
Jérôme BIOLLAZ	Facteurs modifiant la cinétique et les effets thérapeutiques des médicaments
Angelika BISCHOF DELALOYE	Application des radio-isotopes en médecine d'urgence
Julien BOGOUSSLA VSKY	Urgences en neurologie
Georges-Antoine BOREL	Chapitres choisis de gastro-entérologie pratique
Mohamed BOUMGHAR	Pathologie chirurgicale du médiastin
Michel BURNIER	Le rein, cause et cible de l'hypertension artérielle
René CHIOLERO	Médecine intensive chirurgicale
Peter CLARKE	Développement du système nerveux
François CLEMENT	Séminaire d'hématologie clinique
Françoise DELACRETAZ	Hématopathologie
Nicolas DUCREY	Pathologie de l'orbite
Jean-Jacques DUFRESNE	Les affections du système extra-pyramidal
Daniel-Vincent EGLOFF	Chirurgie de la main
Jean-François ENRICO	Médecine d'urgence extra-hospitalière
Ruggero FAGGIONI	Les glaucomes : classification, pathogénie, clinique et thérapeutique
Heinz FANKHAUSER	Pathologie rachidienne neurochirurgicale
Claire-Lise FAWER	Développement des nouveau-nés à risque : techniques d'investigations de la naissance à 5 ans

sup.=suppléant; *C* = cours; *CC* = cours coordonnés; *ELM* = enseignement au lit du malade;
TP = travaux pratiques; *Ex/R* = exercices/répétitions; *S* = séminaires; *h* = hiver; *e* = été

Programme des cours 1989/90

Patrick FRANCIOLI	Infections hospitalières : épidémiologie, clinique, traitement, prévention
Jean-Patrice GARDAZ	Techniques spéciales en anesthésiologie
Claude-Yves GENTON	Principes et pratique de la corrélation clinico-pathologique
Philippe GERTSCH	Places respectives des thérapeutiques chirurgicales conventionnelles et des interventions endoscopiques dans les affections du tube digestif et de ses annexes
Edmond GILLIERON	Interventions psychothérapeutiques en médecine générale ou en psychiatrie
Jean-Claude GIVEL	Introduction aux techniques d'investigation et aux approches diagnostique et thérapeutique des affections colo-proctologiques
Claude GODARD	Pédiatrie générale ambulatoire pour le futur praticien
Fulgencio GOMEZ	Clinique des affections de l'axe hypothalamo-hypophyso-gonadique
Patrice GUEX	Psycho-oncologie
Rose-May GUIGNARD	Chirurgie de la main et microchirurgie reconstructive
Patrick IYNEDJIAN	Pharmacologie biochimique
Michel JAEGER	Les troubles de la conduction intra-cardiaque et leur traitement
Paul JANECEK	Traitement micro-chirurgical de la stérilité chez la femme
Martine JOTTERAND	Cytogénétique et cytotoxonomie
Thomas KROMPECHER	Les problèmes médico-légaux dans la pratique quotidienne
Pierre-François LEYVRAZ	Pathologie ligamentaire et dégénérative du genou
Pierre-William LOUP	Investigations nécessaires et superflues en chirurgie digestive
Gaston-François MAILLARD	Plasties et reconstructions orbito-palpébrales
Alfio MARAZZI	Méthodes statistiques dans la recherche médicale
Mary-Louise MARCO-DUTOIT	Audiophonologie et phoniatrie
Jean MARTIN	Problèmes de santé publique et leurs implications éthiques

Abréviations : ag = agrégé; ma = maître-assistant; pas = professeur associé; pat = professeur assistant; pd = privat-docent; pe = professeur extraordinaire; po = professeur ordinaire;

Odette MASSON	Cycle vital familial et prévention en pédopsychiatrie
Yves MEROT	Chapitres choisis d'histopathologie cutanée
Jean-Léopold MICHELI	Pédiatrie d'urgence
Philippe MONNIER	La chirurgie de la surdité et de l'otite moyenne chronique
François MOSIMANN	Aspects chirurgicaux de la transplantation d'organes
Jürg NUSSBERGER	Biochimie du système cardiovasculaire
Roland OBERSON	Radiologie de l'orbite et de son contenu
Maurice PAYOT	Chapitres choisis de cardiologie pédiatrique
Alain PECOUD	Physiopathologie, clinique et traitement des affections allergiques
Bernard PELET	Développement du système immunitaire
Patrick RAVUSSIN	Anesthésie et réanimation neurochirurgicales
Eric ROUILLER	Organisation et fonctionnement du système auditif comparés à d'autres modalités sensorielles
Gérard SALEM	L'approche thérapeutique de la famille
Yves SCHUTZ	Bases physiologiques de la nutrition
Dominique SCHWANDER	Perfusions et nutrition intraveineuses
Bernard SORDAT	La pathologie expérimentale des tumeurs humaines
Gustave TURINI	Urgences hospitalières en médecine interne
Jean-François VALLEY	Eléments de dosimétrie, de radioprotection et de physique radiologique
Guy VAN MELLE	Statistiques : une introduction biomédicale
Vladimir VON FLIEDNER	Immuno-oncologie expérimentale et clinique
Bernard WAEBER	Rôle du système nerveux central et périphérique dans la régulation cardio-vasculaire
Jean-Pierre WAUTERS	L'insuffisance rénale
Pierre DE WERRA	Diagnostic différentiel en néphrologie clinique
Ferdinand WULLIEMIER	Approches thérapeutiques des troubles psychosomatiques
Leonidas ZOGRAFOS	Oncologie oculaire de l'adulte et pathologie maculaire

sup.=suppléant; *C* = cours; *CC* = cours coordonnés; *ELM* = enseignement au lit du malade;
TP = travaux pratiques; *Ex/R* = exercices/répétitions; *S* = séminaires; *h* = hiver; *e* = été

Centre de formation des maîtres d'éducation physique

Route Cantonale 11, 1025 Saint-Sulpice - Adresse postale: Dorigny, 1015 Lausanne
☎ 692 57 53/57



Le stage d'études comprend une formation théorique, pratique et méthodologique préparant les candidats à l'enseignement de l'éducation physique en qualité de maîtres spécialisés dans les écoles officielles. Les études préparant au diplôme fédéral durent 6 semestres.

Equivalences

Le diplôme fédéral n° 1 de maître d'éducation physique est reconnu comme équivalent d'une branche secondaire de la licence de la Faculté des lettres.

Ce diplôme permet de préparer la licence ès sciences pour maîtres d'éducation physique (avec mention mathématiques, ou physique, ou chimie, ou sciences naturelles).

Les cours ont lieu au Centre sportif universitaire de Dorigny.

L'étudiant doit consulter:

- le règlement d'admission
- le règlement d'études
- le règlement du Centre de formation des maîtres d'éducation physique du 27 novembre 1981
- l'horaire des cours publié au début de chaque semestre.

Directeur:
M. Jean-Claude
Gilliéron
Reçoit le vendredi
de 11 h. à 12 h.

Chef de bureau:
M. Philippe
Curiel

Secrétariat:
Mme Patricia
Messeiller
Ouvert du lundi au
vendredi de 9 h. à
11 h.

● **Branches théoriques**

Anatomie	Dr Giorgio Innocenti, prof. suppl.	40
Physiologie et travaux pratiques	Dr Paolo Suter	72
Biologie	Dr Rainer Bielinski	40
Secourisme	Daniel Vessaz	20
Biomécanique	Jean-Daniel Chappuis	30
Histoire de l'éducation physique	Arturo Hotz, chargé de cours	32
Méthodologie	Luc Diserens	66
Psychopédagogie	Marie-José Manidi Faes	56
Théorie de l'entraînement	Georges-André Carrel	14
Théorie de l'éducation physique	Jean-Claude Gilliéron	16
Science du mouvement	Arturo Hotz, chargé de cours	24
Moyens audiovisuels	Marc Isenring	30

● **Formation pédagogique pratique**

Responsable	Luc Diserens	
Didactique 1-3	Pierre-Alain Blanc	18
Didactique 4-6	Pierre-Alain Blanc	18
Didactique 7-9	Marco Astolfi	42
Didactique 10-13	Jean Aellen	14
Didactique apprentis	Jean-Daniel Roy	8
Didactique jeux	Alain Mermoud	22
Classes d'application	Alain Mermoud	30

Stages à temps partiel durant les deux derniers semestres

● **Branches pratiques**

Athlétisme	Pierre-André Pasche	108
Basketball	Etienne George	44
Education du mouvement et de la tenue	Rose-Marie Repond	126
Football	Alain Mermoud	42
Gymnastique aux agrès	Jean-Marc Gilliéron	98
Plein air - camp polysports	Pierre-Alain Blanc	56
Gymnastique de maintien	Marc Isenring	20
Handball	Michel Jaton	44
Hockey sur glace	Georges-Claude Rochat	40
Jeux scolaires	Pierre-Alain Blanc	26
Massage	Claude Giroud	8
Natation - plongeon	Henri Reymond	108
Patinage	Marco Astolfi	46
Ski alpin	Frédéric Sottas	132
Ski de fond	Jean-Denis Thiébaud	66
Volleyball	Jean-Pierre Jaton	44

IDHEAP

Institut de hautes études en administration publique

Bâtiment des Facultés des sciences humaines 1 (BFSH 1) - Dorigny - 1015 Lausanne

☎ 021/693 42 95

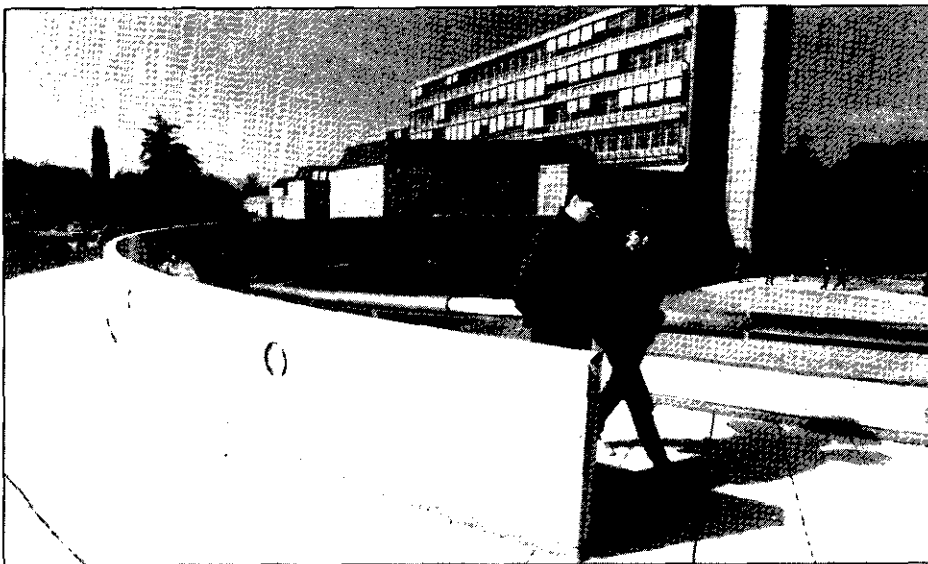

Président du Conseil de fondation : M. Pierre Languetin

Programme de diplôme en administration publique à plein temps

Ce programme d'enseignement postgrade dans le domaine de l'administration publique s'adresse à la fois à des gradués d'universités et de hautes écoles qui se destinent à une carrière dans le secteur public ou parapublic et à des personnes qui travaillent déjà dans ces secteurs. Ce programme conduit au diplôme postgrade en administration publique au terme de neuf mois d'études à plein temps. Il s'adresse à des candidats titulaires d'un diplôme de niveau universitaire. L'IDHEAP peut toutefois à titre exceptionnel admettre des candidats sans diplôme universitaire, mais au bénéfice d'une expérience pratique jugée équivalente.

Les cours du programme à plein temps commencent au début d'octobre et se terminent au début de juillet.

Directeur

Professeur

Raimund

E. Germann

☎ 693 42 95

Secrétariat

Mmes Myriam

Gulfo-Lafontant,

Erika Ruf. Ouvert

du lundi au

vendredi de 9 h. à

12 h. et de 14 h. à

17 h.

Bibliothèque

Bâtiment des

Facultés des

sciences

humaines 1

(BFSH 1)

☎ 693 42 89

Programme de diplôme en administration publique à temps partiel

Ce programme d'enseignement, qui s'adresse à des fonctionnaires d'administrations fédérales, cantonales et communales, se déroule sous forme d'études à temps partiel à raison d'une journée par semaine pendant trois ans. Les enseignements sont les mêmes que dans le programme de diplôme en administration publique. Les étudiants suivent un certain nombre d'enseignements généraux de caractère obligatoire, et choisissent en outre certains enseignements à option en accord avec l'Institut et leur administration d'origine. Ce programme est sanctionné par un diplôme en administration publique.

Les conditions d'admission au programme sont fixées par l'Institut en accord avec les administrations concernées.

Au cours de leur première année, les étudiants suivent en principe les enseignements du bloc A (administration suisse et comparée). Au cours de la seconde année, ils suivent les enseignements du bloc B (management public et planification). Au cours de la troisième année, ils suivent les enseignements du bloc C1 (introduction à l'informatique et à l'analyse des données administratives) ainsi que les cours d'un bloc option.

Les cours spéciaux

L'IDHEAP organise également des cours de plus brève durée. Ces cours spéciaux, destinés à des fonctionnaires d'administrations et à d'autres publics, portent sur des secteurs particuliers de la gestion publique et sur des problèmes spécifiques d'administration publique. Font partie du programme des cours spéciaux les enseignements à option du programme de diplôme en administration publique.

Les conditions d'admission à ces cours spéciaux sont fixées par l'Institut en accord avec les administrations qui participent à leur mise sur pied. Ils se déroulent soit à l'IDHEAP, soit à l'extérieur.

Calendrier de l'année académique 1989/90

Début des cours:	mardi 3 octobre 1989
Fin du semestre d'hiver:	vendredi 9 février 1990
Début du semestre d'été:	lundi 12 février 1990
Fin des cours:	vendredi 29 juin 1990

Programme de diplôme postgrade en administration publique

● Enseignements obligatoires

Bloc A

Administration suisse et comparée (le mardi)

Le système politique et administratif suisse	Raimund E. Germann, prof.	2
Administration publique comparée	Peter Knoepfel, prof.	2
Droit public	Pierre Louis Manfrini, prof.	2
Méthodes et techniques législatives	Joseph Voyame, prof.	2 été

Bloc B

Management public et planification (le mercredi)

Management public : organisation et direction	Nicolas Jéquier, prof.	2 hiver
Management public : les aspects financiers	Angelo Rossi, prof.	3
Gestion des politiques publiques	Dieter Freiburghaus, prof.	2
Finances publiques	Jean-Jacques Schwartz, prof.	2

Bloc C 1

Introduction à l'informatique et à l'analyse des données administratives

(le lundi)

Cours	Antonio Gualtierotti, prof.	3 hiver
Travaux pratiques	Antonio Gualtierotti, prof.	4 hiver

● Enseignements à option

Bloc C 2

Méthodes quantitatives, statistique, informatique (le lundi)

Antonio Gualtierotti, prof.	6 été
-----------------------------	-------

Bloc D 1

Gestion du social (le jeudi)	Pierre Gilliand, prof.	6 été
-------------------------------------	------------------------	-------

Bloc D 2

La gestion de l'environnement (le jeudi)	Peter Knoepfel, prof.	6 hiver
---	-----------------------	---------

Bloc E 1

Administration communale (le vendredi)	Dieter Freiburghaus, prof.	6 été
---	----------------------------	-------

Bloc E 2

Administration internationale (le vendredi)	Nicolas Jéquier, prof.	6 hiver
--	------------------------	---------

Répertoire alphabétique



des membres du corps enseignant

Adam Jean-Michel Faculté des lettres Professeur ordinaire Section de français moderne et de littérature comparée BFSH 2 1015 Lausanne 692 45 32 Chemin du Levant 13 bis 1005 Lausanne 312 11 31	Arditi Roger Faculté des sciences Privat-docent et agrégé Institut de zoologie et d'écologie animale Bâtiment de biologie 1015 Lausanne 692 24 61 Rue des Gares 9 1201 Genève 022/734 71 15
Aguet Jean-Pierre Faculté des SSP Professeur ordinaire Institut de recherches interdisciplinaires BFSH 2 1015 Lausanne 692 47 49 Avenue de France 73 1004 Lausanne 37 69 95	Arlettaz Dominique Faculté des sciences Professeur assistant Institut de mathématiques Collège propédeutique 1015 Lausanne 692 20 46 Rue de Champ-Fleuri 16 1022 Chavannes-Renens 691 61 78
Alvarez Angel Faculté des lettres Agrégé Section d'espagnol BFSH 2 1015 Lausanne 692 45 04 Avenue de France 49 1004 Lausanne 36 39 80	Arslan Yener Faculté de médecine Maître assistant Institut de pharmacologie Rue du Bugnon 27 1005 Lausanne 49 27 00/27 32 Avenue du Temple 13 1012 Lausanne 32 69 61
Amsler Marc-Henri Ecole des HEC Professeur ordinaire BFSH 1 1015 Lausanne 692 40 22 Avenue de Rochetaz 20 1009 Pully 28 80 80	Assal Gilbert Faculté de médecine Professeur ordinaire à titre personnel Division spécialisée de neuropsychologie du Service de neurochirurgie du CHUV 1011 Lausanne-CHUV 314 48 54 Place Chauderon 36 1003 Lausanne
Amsler Samuel Faculté de théologie Professeur ordinaire Institut des sciences bibliques Bâtiment central 1015 Lausanne 692 44 82 Avenue de Rumine 68 1005 Lausanne 312 10 78	Aubert Jacques Faculté des sciences Professeur honoraire 1, Les Toises, avenue de la Gare 1095 Lutry 28 09 00
Anderegg Angela Faculté de médecine Professeur associé Service de radiodiagnostic du CHUV 1011 Lausanne-CHUV 314 45 90 Chemin de l'Ecole 7 1036 Sullens 731 22 76	Aubert Jean Daniel Faculté des sciences Professeur associé Laboratoire des denrées alimentaires Les Croisettes 1066 Epalinges 33 31 51 Avenue du Casino 33 1820 Montreux 963 73 06
Apothéloz Bernard Ecole des HEC Suppléant BFSH 1 1015 Lausanne 692 41 47 Route de Grandvaux 26 1096 Cully 799 30 07	Auer Andreas Faculté de droit Professeur invité Institut de droit public BFSH 1 1015 Lausanne
Arbenz Kurt EPFL Professeur Département de mathématiques MA - Ecublens 693 25 81 1015 Lausanne ou 693 32 01 Chemin du Devin 88 1012 Lausanne 36 61 03	Ayrton Stephen Faculté des sciences Professeur ordinaire Institut de minéralogie BFSH 2 1015 Lausanne 692 20 16 Chemin du Salève 6 1004 Lausanne 36 92 51

Programme des cours 1989/90

<p>Bachmann Claude Faculté de médecine Professeur associé Laboratoire central de chimie clinique du CHUV 1011 Lausanne-CHUV 314 52 38 Avenue du Temple 28 c 1012 Lausanne 33 28 67</p>	<p>Barakat Ibtiissam Faculté de médecine Maître assistant Institut d'histologie et d'embryologie Rue du Bugnon 9 1005 Lausanne 49 29 99 / 29 66 Mont-Paisible 18 1011 Lausanne 314 30 88</p>
<p>Bachmann Fédor Faculté de médecine Professeur ordinaire Laboratoire central d'hématologie du CHUV Division d'hématologie du Département de médecine interne du CHUV 1011 Lausanne-CHUV 314 46 70 Vice-recteur BRA 1015 Lausanne 692 42 36 Chemin Praz-Mandry 20 1052 Le Mont/Lausanne 32 45 15</p>	<p>Barrelet Laurent Faculté de médecine Privat-docent Praz-du-Perey 1077 Servion 903 21 94</p>
<p>Backus Irena Faculté de théologie Suppléante BFSH 2 1015 Lausanne</p>	<p>Bauchau Christian-Michel Faculté des sciences Agrégé Institut de minéralogie et de pétrographie BFSH 2 1015 Lausanne 692 48 65 La Case, La Goille 1074 Mollie-Margot 781 24 56</p>
<p>Badoux Héli Faculté des sciences Professeur honoraire 692 48 60 Avenue de la Vallombreuse 43 1004 Lausanne 36 76 51</p>	<p>Baumann Pierre Faculté de médecine Privat-docent et agrégé Service de psychiatrie adulte A Hôpital de Cery 1008 Prilly 37 55 11 Chemin des Mainnesses 1302 Vuflens-la-Ville 701 10 59</p>
<p>Badoux Samuel Faculté des sciences Privat-docent 1015 Lausanne Chemin des Morettes 8 1260 Nyon</p>	<p>Baumgartner Jean-Daniel Faculté de médecine Privat-docent Division des Maladies infectieuses du Département de Médecine interne du CHUV 1011 Lausanne-CHUV 314 53 77 Avenue de Valmont 20 1010 Lausanne 32 46 48</p>
<p>Bain Daniel Faculté des SSP Agrégé Institut de psychologie BFSH 2 1015 Lausanne 692 47 12 Moulin-Roget 49 1237 Avully 022/756 34 74</p>	<p>Baumgartner Peter Oliver Faculté des sciences Professeur extraordinaire Institut de géologie et de paléontologie BFSH 2 1015 Lausanne 692 48 52 Chemin de la Vulliette 13 1000 Lausanne 25 784 27 26</p>
<p>Baldereschi Alfonso EPFL Professeur titulaire Institut de physique appliquée PH-Ecublens 1015 Lausanne 693 44 45 6, Langallerie 1003 Lausanne 23 52 91</p>	<p>Beaud Paul Faculté des SSP Professeur assistant Institut de sociologie des communications de masse BFSH 2 1015 Lausanne 692 46 71 Chemin de la Clergère 32 1009 Pully 29 86 32</p>
<p>Banon David Faculté de théologie Privat-docent Avenue Krieg 42 1208 Genève</p>	

B

Benedetto Pierre Faculté des SSP Professeur invité Institut de psychologie BFSH 2 1015 Lausanne	Bergmann Alexander Ecole des HEC Professeur ordinaire BFSH 1 1015 Lausanne 692 41 41 Chemin de la Rosière 10 1012 Lausanne 29 88 63
Benoît Willy EPFL Professeur Laboratoire de génie atomique PH - Ecublens 1015 Lausanne 693 3373/74/75 Chemin Bel Orne 18 1008 Prilly 25 18 27	Bertelli Carlo Faculté des lettres Professeur ordinaire Section d'histoire de l'Art BFSH 2 1015 Lausanne 692 45 44 Rue du Centre 50 1025 Saint-Sulpice 35 03 81
Bérard Claude Faculté des lettres Professeur ordinaire Institut d'archéologie et d'histoire ancienne BFSH 2 1015 Lausanne 692 45 47 Chemin des Chantres 15 1025 Saint-Sulpice 691 48 87	Berthoud Anne-Claude Faculté des lettres Professeur extraordinaire Section de linguistique BFSH 2 1015 Lausanne 692 45 77 Chemin des Creuses 9 2114 Fleurier 038/61 38 86
Berchet Jean-Claude Faculté des lettres Suppléant Section de français BFSH 2 1015 Lausanne 692 45 25	Berthoud Gérard Faculté des SSP Professeur ordinaire Institut d'anthropologie et de sociologie BFSH 2 1015 Lausanne 692 47 00 Avenue de Miremont 28 1206 Genève 022/47 78 89
Berdoz Eric Ecole des HEC Professeur honoraire 3, route de Lutry 1073 Savigny 781 10 91	Berthoud Samuel Faculté des SSP Privat-docent et agrégé Institut de psychologie BFSH 2 1015 Lausanne 692 47 27 Avenue de Beaulieu 41 1004 Lausanne 37 53 69
Berger Denis Faculté de médecine Privat-docent et agrégé Service de chirurgie pédiatrique du CHUV 1011 Lausanne-CHUV 314 46 63 Route de Montblésson 37 1066 Epalinges 784 05 44	Besseghir Kamel P. Faculté de médecine Privat-docent Chemin du Prieuré 8 1009 Pully 29 56 76
Berger Jean-Pierre Faculté de médecine Privat-docent Hôpital du Samaritain 1800 Vevey 922 61 11 Bois-Roux 1803 Chardonne 922 92 67	Besson Augustin Faculté de médecine Privat-docent et agrégé Terreaux 20 1003 Lausanne 311 23 45 Avenue Vinet 29 1004 Lausanne 37 45 71
Berger René Faculté des lettres Professeur honoraire Avenue Tissot 16 1006 Lausanne 23 05 71	Bettschart Walter Faculté de médecine Professeur ordinaire Service de psychiatrie de l'enfant et de l'adolescent Avenue de la Chablière 5 1004 Lausanne 25 57 42 Chemin Casard 1 1023 Crissier 634 03 33
Bergier Jacques Faculté des SSP Professeur honoraire Avenue d'Ouchy 76 1006 Lausanne 26 45 12	

Programme des cours 1989/90

Biaudet Jean-Charles Facultés des lettres et des SSP Professeur honoraire La Folie 1605 Chexbres 946 15 25	Blanc Charles Faculté des sciences Professeur honoraire Chemin Montolivet 28 1006 Lausanne 26 42 72
Biéler André Faculté de théologie Professeur honoraire 1261 Trélex 022/69 11 93	Blanc Georgette Faculté des lettres. Ecole de français moderne Lectrice BFSH 2 1015 Lausanne 692 45 21 Chemin de Corjon 11 1020 Renens 634 44 85
Bigar Francis Faculté de médecine Professeur associé Service d'ophtalmologie Hôpital ophtalmique Avenue de France 15 1004 Lausanne 25 02 11 Bld de la Forêt 34 1012 Pully 28 29 56	Blanc Olivier Ecole des HEC Professeur ordinaire BFSH 1 1015 Lausanne 692 40 35 Le Rosey 1041 Dommartin 881 41 77
Bille Jacques Faculté de médecine Privat-docent et agrégé Institut de microbiologie du CHUV Rue du Bugnon 44 1011 Lausanne-CHUV 314 53 53 Pré au Seigneur 4 1066 Epalinges 33 23 06	Blaser Klauspeter Faculté de théologie Professeur ordinaire BFSH 2 1015 Lausanne 3068 Utzigen 031/ 83 60 89
Biollaz Jérôme Faculté de médecine Privat-docent et agrégé Division de pharmacologie clinique du Département de médecine interne du CHUV 1011 Lausanne-CHUV 314 47 54 Chemin des Ormeaux 30 1066 Epalinges 32 77 66	Blum André L. Faculté de médecine Professeur ordinaire Division de gastro-entérologie du Département de médecine interne du CHUV 1011 Lausanne-CHUV 314 46 87 Chemin de la Bruyère 39 1009 Pully 28 74 50
Bischof Delaloye Angelika Faculté de médecine Privat-docent et agrégée Division autonome de médecine nucléaire du CHUV 1011 Lausanne-CHUV 314 42 48 Route de Converney 52 1093 La Conversion 39 33 84	Blum Claude Faculté des lettres Professeur invité Section de français BFSH 2 1015 Lausanne 692 45 25
Blanc Bernard Faculté des sciences Professeur associé Institut de biologie et de physiologie végétale Bâtiment de biologie 1015 Lausanne 692 29 17 Chemin de Champagne 18 1025 Saint-Sulpice 691 45 15	Bodenhausen Geoffrey Faculté des sciences Professeur associé Institut de chimie organique Rue de la Barre 2 1005 Lausanne 44 42 75 Chemin des Roches 11 1009 Pully 28 46 91
	Boéchat Jacques Faculté des sciences Professeur ordinaire Institut de mathématiques Collège propédeutique 1015 Lausanne 692 20 53 Avenue de Blonay 22 1800 Vevey 54 25 39
	Boemle Max Ecole des HEC Professeur extraordinaire BFSH 1 1015 Lausanne 692 40 07 Bärenmaltweg 1 3052 Zollikofen 031/57 17 01

B

Bogousslavsky Julien Faculté de médecine Privat-docent et agrégé Service de neurologie du CHUV 1011 Lausanne-CHUV 314 49 15 Chemin de la Pierraz 27 1066 Epalinges 784 07 08	Borel Georges-Antoine Faculté de médecine Privat-docent Boulevard de Grancy 7 1006 Lausanne 26 82 82 Chemin de la Fauvette 88 1012 Lausanne 32 23 22
Boillat Edgar Faculté des sciences. Ecole de pharmacie Suppléant Place du Château 3 1005 Lausanne 44 32 81 Chemin des Mésanges 12 1012 Lausanne 28 46 63	Borel Jean-Pierre EPFL Professeur Institut de physique expérimentale PH-Ecublens 1015 Lausanne 693 33 21/20 Avenue des Désertes 30 1009 Pully 29 59 22
Boillat Marcel-André Faculté de médecine Professeur associé Institut de médecine et d'hygiène du travail Rue du Bugnon 19 1005 Lausanne 49 21 21 Chemin des Communailles 1055 Froideville 881 35 01	Borel Marie-Jeanne Faculté des lettres Professeur ordinaire Section de philosophie BFSH 2 1015 Lausanne 692 45 69 Rue de la Main 12 2000 Neuchâtel 038/25 07 78
Boinnard Yolande Faculté de théologie Agrégée Chemin des Fauconnières 14 1012 Lausanne	Borschberg Edwin Ecole des HEC Professeur honoraire En Porta 1807 Blonay 943 27 62
Bonard Emile Faculté de médecine Professeur associé Grand' Rue 19 1315 La Sarraz 866 75 66	Bossard Maurice Faculté des lettres Professeur honoraire Avenue de l'Esplanade 14 1012 Lausanne 32 10 60
Bonifas Valentin Faculté de médecine Professeur honoraire 1189 Saubraz 828 51 70	Bossart Hans Faculté de médecine Professeur ordinaire Département d'obstétrique et de gynécologie du CHUV Maternité 1011 Lausanne-CHUV 314 25 10 Le Verger Chemin du Polny 1066 Epalinges 33 23 46
Bonnard Pierre Faculté de théologie Professeur honoraire Avenue Davel 7 1004 Lausanne 37 89 37	Bouloc Bernard Faculté de droit Professeur invité Institut de droit français BFSH 1 1015 Lausanne Nice
Bonzon Pierre Ecole des HEC Professeur ordinaire BFSH 1 1015 Lausanne 692 41 15 Jordils 71 1400 Yverdon-les-Bains 024/ 21 11 42	Boumghar Mohamed Faculté de médecine Privat-docent et agrégé Service de chirurgie A du CHUV 1011 Lausanne-CHUV 314 46 23 Chemin de Beau-Val 5 1012 Lausanne 33 36 32
Bonzon Sylvie Faculté des lettres Agrégée Section de philosophie BFSH 2 1015 Lausanne 692 45 67 Escaliers-du-Marché 17 1003 Lausanne 23 79 02	Bovey René Faculté des sciences. Ecole de pharmacie Professeur honoraire Chemin de Trembley 27 1197 Prangins 022/61 40 16

Programme des cours 1989/90

Brack Jean Ecole des HEC Professeur honoraire Chemin de la Vuachère 47 1012 Lausanne 28 95 45	Brunner Hans-R. Faculté de médecine Professeur associé Division d'hypertension du Département de médecine interne du CHUV 1011 Lausanne-CHUV 314 57 25 Avenue de Belmont 1 1009 Pully 28 40 54
Brandt Conception Faculté de médecine Agrégée Institut de médecine légale Rue du Bugnon 21 1005 Lausanne 49 21 67 Avenue de Chailly 73 A 1012 Lausanne 29 45 38	Bucher Otto Faculté de médecine Professeur honoraire Chemin du Trabandan 3 1006 Lausanne 23 68 28
Bridel Claude Faculté de théologie Professeur honoraire Avenue du Château 22 1008 Prilly 634 57 32	Buchmann Michel Faculté des sciences. Ecole de pharmacie Agrégé Institut d'analyse pharmaceutique Place du Château 3 1005 Lausanne 44 32 81 Grand-Rue 14 037/52 23 03 1680 Romont ou 52 32 76
Bridel Laurent Facultés des lettres et Fdes SSP Professeur ordinaire Institut de géographie BFSH 2 1015 Lausanne 692 47 35 1602 La Croix-sur-Lutry 39 55 28	Buchser Eric Faculté de médecine Agrégé Hôpital de zone de Morges 1110 Morges 803 06 11 Crêt-Mouton 1603 Grandvaux 799 22 19
Bridel Pascal Faculté de droit Professeur ordinaire BFSH 1 1015 Lausanne 692 40 66 Chemin Paradou 1291 Commugny 022/776 56 69	Bünzli Jean-Claude Faculté des sciences Professeur ordinaire Institut de chimie minérale et analytique Place du Château 3 1005 Lausanne 44 32 56 Chemin du Bochet 41 Résidence " Les Feuillus " 1032 Romanel-sur-Lausanne 36 38 74
Bron Claude Faculté de médecine Professeur ordinaire Institut de biochimie Chemin des Boveresses 1066 Epalinges 33 30 66/67 Rue de l'Aurore 2 1005 Lausanne 23 65 52	Burckhardt Peter Faculté de médecine Professeur ordinaire Département de médecine interne du CHUV 1011 Lausanne-CHUV 314 47 07 Chemin de Carvalho 3 1009 Pully 28 48 83
Bronkhorst Johannes Faculté des lettres Professeur ordinaire Section de langues et civilisations orientales BFSH 2 1015 Lausanne 692 45 78 Chemin Crêt-de-Plan 150 1093 La Conversion sur Lutry 39 30 84	Burckhardt Ruth Faculté des SSP Privat-docent et agrégée Institut de psychologie BFSH 2 1015 Lausanne 692 47 12 Avenue du Château 20 1020 Renens 634 31 33
Brüesch Peter EPFL Professeur titulaire Département de physique DP - Ecublens 1015 Lausanne 056/ 84 81 45 Rainstrasse 28 5415 Nussbaumen	
Brunisholz Georges Faculté des sciences Professeur honoraire Chemin de Rovéréaz 34 C 1012 Lausanne 32 50 14	

B

Burger Maya Faculté des lettres Privat-docent Section de langues et civilisations orientales BFSH 2 1015 Lausanne 692 46 95 Rue du Maupas 57 1004 Lausanne 38 36 47	Buttet Jean EPFL Professeur Institut de physique expérimentale PH - Ecublens 1015 Lausanne 693 33 23/20 Chemin Guergoulaz 10 1162 Saint-Prex 806 18 19
Burlet Oscar Faculté des sciences Professeur ordinaire Institut de mathématiques Collège propédeutique 1015 Lausanne 692 20 49 Les Mésanges 1055 Froideville 881 23 74	Cairolì Renzo EPFL Professeur Département de mathématiques MA - Ecublens 1015 Lausanne 693 25 51 Rue de Champ-Fleuri 8 1022 Chavannes 691 71 42
Burner Marcel Faculté de médecine Professeur honoraire La Petite Girarde 1066 Epalinges 32 57 67	Calame André Faculté de médecine Professeur ordinaire Division de néonatalogie du Service de pédiatrie du CHUV 1011 Lausanne-CHUV 314 25 45 La Gottetaz 72 1012 Lausanne 22 27 92
Burnier Edouard Faculté de théologie Professeur honoraire Rue d'Etraz 16 1003 Lausanne 23 44 25	Calame Claude Faculté des lettres Professeur ordinaire Section des sciences de l'antiquité BFSH 2 1015 Lausanne 692 45 56 Boulevard de Grancy 20 1006 Lausanne 617 33 96
Burnier Michel Faculté de médecine Privat-docent Division d'hypertension du Département de médecine interne du CHUV 1011 Lausanne-CHUV 314 57 21 "La Réserve" 1605 Chexbres 021 / 946 31 21	Calanca Aldo Faculté de médecine Agrégé Service de psychiatrie adulte A Hôpital de Cery 1008 Prilly 37 55 11 Chemin des Combes 16 1009 Pully 29 93 80
Burri Marcel Faculté des sciences Professeur honoraire Collège propédeutique 1015 Lausanne 692 20 17 Le Chatel 1880 Bex 025/63 11 46	Campiche Michel Faculté de médecine Professeur associé Institut de pathologie Rue du Bugnon 25 1011 Lausanne-CHUV 49 22 43 Chemin de Fénix 33 1095 Lutry 39 22 21
Buser Peter EPFL Professeur Département de mathématiques MA-Ecublens 1015 Lausanne 693 42 21/35 Chemin du Liset 9 1026 Echandens 701 44 56	Campiche Roger Faculté de médecine Professeur associé Service de neurochirurgie du CHUV 1011 Lausanne-CHUV 314 46 00 Avenue de Florimont 6a 1006 Lausanne 23 71 61
Busino Giovanni Faculté des SSP Professeur ordinaire Institut d'anthropologie et de sociologie BFSH 2 1015 Lausanne 692 47 01 Chemin du Petit-Bel-Air 3 1225 Chêne-Bourg 022/ 48 13 30 ou 48 78 68	

Programme des cours 1989/90

<p>Campiche Roland Faculté de théologie Professeur associé Institut d'éthique sociale de la FEPS Rue des Terreaux 10 1003 Lausanne 23 64 65 Devin 69 1012 Lausanne 32 48 47/32 40 65</p>	<p>Carrupt Pierre-Alain Faculté des sciences Ecole de pharmacie Maître assistant Institut de chimie thérapeutique Place du Château 3 1005 Lausanne 44 32 81 La Tamarissière 1041 Bottens 881 23 79</p>
<p>Candardjis Georges Faculté de médecine Professeur honoraire Chemin des Colombaires 12 bis 1096 Cully 799 32 32</p>	<p>Castelnuovo Enrico Faculté des lettres Professeur honoraire Via Cavour 24 I-10123 Turin</p>
<p>Capré Raymond Faculté des lettres. Ecole de français moderne Lecteur BFSH 2 1015 Lausanne 692 45 21 Chemin de Boston 13 1004 Lausanne 24 64 78</p>	<p>Causignac Philippe EPFL Chargé de cours Département de mathématiques DMA - Ecublens 1015 Lausanne 47 25 78</p>
<p>Cardis Fernand Faculté de médecine Professeur honoraire Avenue des Mousquines 38 1005 Lausanne 28 35 11</p>	<p>Cavallo-Serra Rodolfo Juan Faculté de médecine Professeur associé Institut de microbiologie du CHUV Rue du Bugnon 44 1011 Lausanne-CHUV 314 23 22 Chemin du Devin 9 1012 Lausanne 32 91 88</p>
<p>Carle Michel Ecole des HEC Professeur ordinaire BFSH 1 1015 Lausanne 692 40 24 Rue du Ranelagh 87 F-75016 Paris</p>	<p>Cavin Pierre Faculté de droit Professeur honoraire 1009 Pully 28 86 34</p>
<p>Caron Jean-Claude Faculté de médecine Agrégé Service d'orthopédie et de traumatologie de l'appareil moteur du CHUV 1011 Lausanne - CHUV 314 49 87 Avenue C.-F. Ramuz 94 1009 Pully 29 92 91</p>	<p>Cerottini Jean-Charles Faculté de médecine Professeur ordinaire à titre personnel Institut Ludwig de recherches sur le cancer Chemin des Boveresses 1066 Epalinges 33 62 75 Avenue du Léman 15 1025 Saint-Sulpice 691 49 20</p>
<p>Caron Michèle Faculté des sciences Chargée de cours Université de Fribourg Institut de géologie et de paléontologie BFSH 2 1015 Lausanne 692 48 70 Grangette 18 1752 Villars sur Glâne 037/82 63 85</p>	<p>Chancerel Jean-Louis Faculté des lettres Suppléant Section d'informatique BFSH 2 1015 Lausanne 692 45 73 Chemin de la Dranse 24 1004 Lausanne</p>
<p>Carrel Stephan Faculté des sciences - Ecole de Pharmacie Privat-docent Direction Place du Château 3 1005 Lausanne 44 32 81 Chemin Ressayat 7 1806 Saint-Légier 943 21 51</p>	<p>Chanson Alain Faculté des sciences Maître assistant Institut de biologie et de physiologie végétales Bâtiment de biologie 1015 Lausanne 693 24 17 Rte des Chavannes 7 1304 Cossonay-Ville 861 34 56</p>



Chapellier Dominique Faculté des sciences Privat-docent et agrégée Institut de géophysique BFSH 2 1015 Lausanne 692 48 84 Rue de la Barre 11 1005 Lausanne 23 43 68	Cherix Pierre Faculté de théologie Privat-docent BFSH 2 1015 Lausanne Rue du Marché 6 1880 Bex
Chapuis Germain Faculté de médecine Professeur ordinaire Service de chirurgie A du CHUV 1011 Lausanne-CHUV 314 46 31 Avenue Rambert 20 1005 Lausanne 28 21 57	Cherkaoui Mohammed Faculté des SSP Professeur ordinaire Institut d'anthropologie et de sociologie BFSH 2 1015 Lausanne 692 46 96 Rue du Midi 10 1003 Lausanne
Chapuis Gervais Faculté des sciences Professeur associé Institut de cristallographie Bâtiment des sciences physiques 1015 Lausanne 692 23 50 Chemin des Mésanges 7 1012 Lausanne 28 28 68	Chiappelli Frédi Faculté des lettres Professeur honoraire Center for Medieval and Renaissance Studies 11365 Bunche Hall, University of California 600, North Kenter Avenue, Los Angeles Los Angeles 90024, Ca. 90049 Califomie / USA
Charollais Etienne Faculté des sciences. Ecole de pharmacie Professeur associé Direction Place du Château 3 1005 Lausanne 44 32 81 Place du Premier-Août 1 1212 Grand-Lancy 022/94 01 62	Chiolero René Faculté de médecine Privat-docent et agrégé Service d'anesthésiologie du CHUV 1011 Lausanne-CHUV 314 45 81 Rue des Alpes 7 1030 Bussigny 701 16 27
Chatelain André EPFL Professeur Institut de physique expérimentale PH-Ecublens 1015 Lausanne 693 33 22/20 Le Château 1162 St-Prex 806 19 47	Chopard René Faculté de droit Suppléant BFSH 1 1015 Lausanne 692 41 66 Avenue d'Echallens 8 1004 Lausanne 24 42 51
Chatterji Sristhi-D. EPFL Professeur Département de mathématiques MA - Ecublens 1015 Lausanne 693 25 52/50 Villa Sonnenberg 24, chemin de Contigny 1007 Lausanne 26 55 09	Choquard Philippe EPFL Professeur Institut de physique théorique PH-Ecublens 1015 Lausanne 693 34 11/15 Avenue des Tilleuls 8 1006 Lausanne 27 94 11
Chaudet François Ecole des HEC Professeur extraordinaire BFSH 1 1015 Lausanne 692 41 23 Benjamin-Constant 2 1002 Lausanne 22 78 54	Christoff Daniel Faculté des lettres Professeur honoraire Chemin des Fleurettes 11 1007 Lausanne 26 68 00
Chauvin Benoit Faculté des lettres Suppléant BFSH 2 1015 Lausanne 692 45 96	Chuard Philippe Ecole des HEC Professeur ordinaire BFSH 1 1015 Lausanne 692 40 23 Avenue de Lavaux 93 1009 Pully 28 75 12



Programme des cours 1989/90

<p>Clarke Peter Faculté de médecine Privat-docent et suppléant Institut d'anatomie Rue du Bugnon 9 1005 Lausanne 49 29 00/28 75 Chemin des Matines 12 1007 Lausanne 26 29 18</p>	<p>Cordonier Noël Faculté des lettres Maître assistant Section de français moderne et de littérature comparée BFSH 2 1015 Lausanne 692 45 26 Route de la Plaine 40 1022 Chavannes-Renens 691 87 45</p>
<p>Cléménçon Heinz Faculté des sciences Professeur ordinaire Institut de botanique systématique et de géobotanique Bâtiment de biologie 1015 Lausanne 692 25 13 Chemin du Milieu 10 1052 Le Mont-sur-Lausanne 32 70 58</p>	<p>Cordonier-Zufferey Denise Faculté des lettres. Ecole de français moderne Suppléante BFSH 2 1015 Lausanne 692 45 14 Route de la Plaine 40 1022 Chavannes 691 87 45</p>
<p>Clément François Faculté de médecine Privat-docent et agrégé Division d'hématologie du Département de médecine interne du CHUV 1011 Lausanne-CHUV 314 46 73</p>	<p>Cornaz Piet EPFL Professeur Institut de physique expérimentale PH-Ecublens 1015 Lausanne 693 33 24/20 Chemin des Cyprés 8 1800 Vevey 921 44 13</p>
<p>Collet Gérard Faculté des sciences Professeur associé Institut de biologie et de physiologie végétales Bâtiment de biologie 1015 Lausanne 692 24 17 Rue de Lausanne 34 1110 Morges 801 47 91</p>	<p>Corradin Giampietro Faculté de médecine Agrégé Institut de biochimie Chemin des Boveresses 1066 Epalinges 33 30 66/67 Chemin de Praz Dom Nicod 12 1000 Lausanne 26 784 14 24</p>
<p>Colombini Jean-Luc Faculté de droit Maître assistant BFSH 1 1015 Lausanne 312 44 46 Chemin de la Culturaz 48 1095 Lutry</p>	<p>Corradin Sally Faculté de médecine Maître assistant Institut de biochimie Chemin des Boveresses 1066 Epalinges 33 30 66/67 Chemin de Praz-Dom-Nicod 12 1000 Lausanne 26 784 14 24</p>
<p>Corajoud Geneviève Faculté des SSP Professeur ordinaire Institut des sciences sociales et pédagogiques BFSH 2 1015 Lausanne 692 46 65 Avenue Fraisse 14 1006 Lausanne 617 34 90</p>	<p>Corthésy-Theulaz Irène Faculté de médecine Maître assistant Institut de pharmacologie Rue du Bugnon 27 1005 Lausanne 49 27 00 / 27 32 Chemin de la Forêt 18 1024 Ecublens 635 93 21</p>
<p>Coray Giovanni EPFL Professeur Laboratoire d'informatique théorique LITH-Ecublens 1015 Lausanne 693 25 72/95 Chemin de la Cocarde 22 1024 Ecublens 691 85 70</p>	<p>Cosinschi-Meunier Micheline Faculté des lettres Agrégée Institut de géographie BFSH 2 1015 Lausanne 692 45 57 Route de la Plaine 40 1022 Chavannes-près-Renens 691 55 85</p>



Costa José Faculté de médecine Professeur ordinaire Institut de pathologie Rue du Bugnon 25 1011 Lausanne-CHUV 49 22 25 "La Romma" 1180 BugnauX s/Rolle 825 44 33	De Coulon Frédéric EPFL Professeur Laboratoire de traitement des signaux PH - Ecublens 1015 Lausanne 693 26 57/24 Chemin du Couchant 18 1007 Lausanne 24 85 64
Cox David Faculté des sciences Maître assistant Institut de chimie minérale et analytique Place du Château 3 1005 Lausanne 44 32 50 Avenue Vinet 9 1004 Lausanne 20 39 30	De Crousaz Gérard Faculté de médecine Professeur associé Avenue du Léman 30 1005 Lausanne 28 40 11 Chemin du Val-d'Or 1 1009 Pully 28 40 30
Cuendet Jean-François Faculté de médecine Professeur honoraire Avenue de Rumine 31 1005 Lausanne 22 31 81 Chemin des Combes 1 1009 Pully 28 91 22	De Grandi Pierre Faculté de médecine Professeur ordinaire Service de gynécologie du Département d'obstétrique et de gynécologie du CHUV 1011 Lausanne-CHUV 314 25 30 Chemin des Embruns 10 1028 Préverenges 801 31 05
Da Cunha Antonio Faculté des lettres Maître assistant Institut de géographie BFSH 2 1015 Lausanne 692 45 58 Chemin du Martinet 10 1007 Lausanne 25 56 65	De Muralt André Faculté des lettres Professeur associé Section de philosophie BFSH 2 1015 Lausanne 692 45 67 1125 Monnaz-sur-Morges 72 12 91
Dahn Hans Faculté des sciences Professeur honoraire Chemin Pernessy 4 1052 Le Mont-sur-Lausanne 32 84 52	De Rham Georges Faculté des sciences Professeur honoraire Avenue des Bergières 7 1004 Lausanne 37 19 74
Danthine Jean-Pierre Ecole des HEC Professeur ordinaire BFSH 1 1015 Lausanne 692 40 50 Vice-recteur BRA 1015 Lausanne 692 42 41 Route du Signal 30 1018 Lausanne 20 08 93	de Ribaupierre François Faculté de médecine Professeur ordinaire Institut de physiologie Rue du Bugnon 7 1005 Lausanne 49 28 00 / 28 19 Montblesson 1000 Lausanne 27 32 19 16
Darioli Roger Faculté de médecine Agrégé Policlinique médicale Rue César-Roux 19 1005 Lausanne 20 34 41 Chemin des Fleurs 5 1007 Lausanne 26 37 41	de Ribaupierre Yves Faculté de médecine Agrégé Institut de physiologie Rue du Bugnon 7 1005 Lausanne 49 28 00 / 28 20 Les Epinettes 1261 Givrins 022/69 25 59
Dauwalder Jean-Pierre Faculté des SSP Professeur associé Institut de psychologie BFSH 2 1015 Lausanne 692 46 76 Chemin du Côteau 15 1009 Pully 28 82 75	De Saussure Thierry Faculté de théologie Professeur associé Rampe de la Treille 3 1204 Genève 022/21 18 40

Programme des cours 1989/90

de Senarclens Pierre Faculté des SSP Professeur ordinaire Institut de recherches interdisciplinaires BFSH 2 1015 Lausanne 692 47 50 Chemin des Troiselles 7 1294 Genthod 022/774 19 31	Delay Philippe Ecole des HEC Professeur extraordinaire BFSH 1 1015 Lausanne 692 40 07 Colombaires 52 1096 Cully 799 25 68/ 34 54
De Siebenthal Jean Faculté des sciences Professeur honoraire Chemin de Grand-Vennes 25 1010 Lausanne 32 02 47	Delessert André Faculté des sciences Professeur honoraire En Bugnon 1077 Servion 903 19 20
de Tribolet Nicolas Faculté de médecine Professeur ordinaire Service de neurochirurgie du CHUV 1011 Lausanne-CHUV 314 46 02 Chemin de Carvalho 3 1009 Pully 28 61 64	Deller Maurice Faculté de médecine Professeur associé Service d'ophtalmologie Hôpital ophtalmique Avenue de France 15 1004 Lausanne 25 02 11 1074 Mollie-Margot 781 11 33
de Werra Pierre Faculté de médecine Privat-docent Service de médecine Hôpital de Sion 1950 Sion 027/21 11 71 Rue de Gravelone 78 1950 Sion 027/23 15 56	Deonna Thierry Faculté de médecine Professeur associé Service de pédiatrie du CHUV 1011 Lausanne-CHUV 314 46 52 Avenue de Valmont 14 1010 Lausanne 33 34 18
Delacrétaz Françoise Faculté de médecine Privat-docent et agrégée Institut de pathologie Rue du Bugnon 25 1011 Lausanne-CHUV 49 22 54 Avenue de Milan 24 1007 Lausanne 27 76 56	Derighetti Antoine Faculté des sciences Professeur ordinaire Institut de mathématiques Collège propédeutique 1015 Lausanne 692 20 53 Chemin de Fontanettaz 23 1012 Lausanne 29 54 01
Delacretaz Jean Faculté de médecine Professeur honoraire Avenue de la Harpe 1 1007 Lausanne 27 93 46 Chemin de l'Eglise 9 1066 Epalinges 32 32 55	Derrida Fernand Faculté de droit Professeur invité Institut de droit français BFSH 1 1015 Lausanne 692 40 79
Delaloye Bernard Faculté de médecine Professeur associé Division autonome de médecine nucléaire du CHUV 1011 Lausanne-CHUV 314 42 46 Route de Converney 52 1093 La Conversion 39 33 84	Desbaillets Pierre Faculté de médecine Professeur honoraire Avenue de la Gare 10 1003 Lausanne 23 03 36 Crêt-Bochat 1094 Paudex 39 23 36
Delaly Darius Faculté de médecine Professeur honoraire Avenue de Valmont 18 1010 Lausanne 32 81 80	Deschamps Jean-Claude Faculté des SSP Professeur ordinaire Institut des sciences sociales et pédagogiques BFSH 2 1015 Lausanne 692 46 82 Rue de la Gabelle 28 1227 Carouge 022/42 22 16

D

Descloux Jean EPFL Professeur Département de mathématiques MA-Ecublens 1015 Lausanne 693 25 71/55 Chemin de la Pierraz 15 1066 Epalinges 784 24 86	Dolivo Michel Faculté de médecine Professeur honoraire Laboratoire de neurochimie Service de pédiatrie 1011 Lausanne-CHUV 314 25 79 Rue Louis-Curtat 24 1005 Lausanne
Descoedres François EPFL Professeur Institut des sols, roches et fondations/ Lab. de mécanique des roches GC- Ecublens 1015 Lausanne 693 23 21/15 1049 Sullens 731 18 25	Donnet André Faculté des lettres Professeur honoraire Rue du Petit-Chasseur 19 1950 Sion 027/22 64 71
Despland Paul-André Faculté de médecine Professeur associé Centre EEG - EMG et de Diagnostic neurophysiologique Service de neurologie du CHUV 1011 Lausanne-CHUV 314 41 01 Avenue de l'Eglise-Anglaise 4 1006 Lausanne 26 73 61	Dörfl Josef Faculté de médecine Professeur associé Institut d'anatomie Rue du Bugnon 9 1005 Lausanne 49 29 00 /28 90 Chemin de la Cerisaie 5 1022 Chavannes 34 74 61
Dessemontet François Faculté de droit Professeur ordinaire Institut de recherches sur le droit de la responsabilité civile et des assurances BFSH 1 1015 Lausanne 692 40 78 Chemin des Fleurettes 21 1007 Lausanne 27 37 21	Dorthe-Monachon Claire Faculté des lettres Maître assistant Institut de géographie BFSH 2 1015 Lausanne 692 45 59 Chemin du Rébut 7 1462 Yvonand
Diezi Jacques Faculté de médecine Professeur associé Institut de pharmacologie Rue du Bugnon 27 1005 Lausanne 49 27 00 / 27 25 Chemin de Ponfilet 89 1093 La Conversion 39 27 26	Dragon Vasile Faculté de médecine Professeur honoraire Avenue du Temple 25 1012 Lausanne 32 08 12
Diggelmann Heidi Faculté de médecine Professeur associé ISREC Chemin des Boveresses 1066 Epalinges 33 30 61 Avenue de Valmont 14 1010 Lausanne 33 22 17	Droz Bernard Faculté de médecine Professeur ordinaire Institut d'histologie et d'embryologie Rue du Bugnon 9 1005 Lausanne 49 29 99 / 29 74 Chemin de Beau-Soleil 1 1012 Pully 28 52 27
Ditesheim Pierre-Jean Faculté de médecine Agrégé Service de gynécologie et d'obstétrique Hôpital de Zone de Nyon 1260 Nyon 022/61 61 61 Chemin des Hauts 2 1299 Crans-près-Céligny 022/61 55 00	Droz Rémy Faculté des SSP Professeur ordinaire Institut de psychologie BFSH 2 1015 Lausanne 692 47 26 Les Courbes 1182 Gilly 824 16 16
	Dubochet Jacques Faculté des sciences Professeur ordinaire Centre de microscopie électronique et laboratoire d'analyse ultrastructurale Rue du Bugnon 27 1005 Lausanne 49 26 45 Chemin des Vaugues 8 1110 Morges 801 03 49

Programme des cours 1989/90

<p>Dubois Alain Faculté des lettres Professeur ordinaire Section d'histoire BFSH 2 1015 Lausanne 692 46 00 Avenue des Tilleuls 8 1006 Lausanne 27 44 21</p>	<p>Dumont Jacqueline Faculté des lettres Suppléante Section d'allemand BFSH 2 1015 Lausanne 692 45 88 Avenue Général Guisan 21 1009 Pully</p>
<p>Dubuis Pierre Faculté des lettres Suppléant Section d'histoire BFSH 2 1015 Lausanne 692 45 96</p>	<p>Dupont Jean-Blaise Faculté des SSP Professeur ordinaire Institut de psychologie BFSH 2 1015 Lausanne 692 46 87 Chemin de la Cressire 5 A 1814 La Tour de Peilz 944 64 42</p>
<p>Duc Jean-Louis Faculté de droit Professeur ordinaire Institut de recherches sur le droit de la responsabilité civile et des assurances BFSH 1 1015 Lausanne 692 40 70 1042 Assens 881 43 63</p>	<p>Duquoc Christian Faculté de théologie Professeur invité BFSH 2 1015 Lausanne</p>
<p>Ducrey Nicolas Faculté de médecine Privat-docent et agrégé Service d'ophtalmologie, Hôpital ophtalmique Avenue de France 17 1004 Lausanne 25 02 11 Avenue de Lavaux 354 1095 Lutry 39 46 53</p>	<p>Duruz Nicolas Faculté des SSP Professeur extraordinaire Institut de psychologie BFSH 2 1015 Lausanne 692 46 86 Chemin de la Valleyre 23 1052 Le Mont-sur-Lausanne 32 07 87</p>
<p>Ducrey Pierre Faculté des lettres Professeur ordinaire Institut d'archéologie et d'histoire ancienne BFSH 2 1015 Lausanne 692 45 55 Recteur de l'Université BRA 1015 Lausanne 692 42 50 Chemin du Caudoz 52 1009 Pully 29 63 19</p>	<p>Dutoit Bernard Faculté de droit Professeur ordinaire Centre universitaire de droit comparé BFSH 1 1015 Lausanne 692 40 94 Sentier de Bellevue 1603 Grandvaux 799 26 27</p>
<p>Dufour Henri Faculté de médecine Professeur ordinaire Département de psychiatrie adulte Hôpital de Cery 1008 Prilly 37 55 11 "Les Cèdres" Rte de Cery 1008 Prilly 37 21 15</p>	<p>Dutoit Michel Faculté de médecine Agrégé Service d'Orthopédie et de Traumatologie de l'appareil moteur 1011 Lausanne - CHUV 314 49 87 Chemin de la Rueyre 41 1008 Jouxens 635 53 62</p>
<p>Dufresne Jean-Jacques Faculté de médecine Privat-docent Chemin des Croix-Rouges 7 1007 Lausanne 20 62 47 Chemin du Liaudoz 10 1009 Pully 28 56 77</p>	<p>Eberenz Rolf Faculté des lettres Professeur ordinaire Section d'espagnol BFSH 2 1015 Lausanne 692 45 05 Chemin de Longeraie 10 1052 Le Mont-sur-Lausanne 32 12 42</p>
<p>D</p>	<p>Egloff Daniel Vincent Faculté de médecine Privat-docent Clinique de Longeraie, Avenue de la Gare 9 1003 Lausanne 20 33 04 Avenue des Mousquines 19 1005 Lausanne 22 27 27</p>

El Tayar Nabil Faculté des sciences. Ecole de pharmacie Suppléant Institut de chimie thérapeutique Place du Château 3 1005 Lausanne 44 32 86	Fachard Denis Faculté des lettres Maître assistant Section d'italien BFSH 2 1015 Lausanne 692 45 37 Avenue de la Harpe 5 1007 Lausanne 26 03 57
Engel Pierre Faculté de droit Suppléant BFSH 1 1015 Lausanne 692 40 65 Case postale 255 1211 Genève 17 022/47 09 63	Faggioni Ruggero Faculté de médecine Privat-docent et agrégé Service d'ophtalmologie Hôpital ophtalmique, Avenue de France 17 1004 Lausanne 24 15 91 Chemin des Esserts 17 Vers-chez-les-Blanc 1000 Lausanne 26 784 15 33
Enrico Jean-François Faculté de médecine Privat-docent Service de Médecine II Hôpital des Cadolles 2000 Neuchâtel 038/22 91 11 Rue du Vieux-Châtel 5 2000 Neuchâtel 038/24 17 55	Faltings Boy EPFL Professeur Département d'informatique MA - Ecublens 1015 Lausanne 693 27 35/38
Erdős Paul Faculté des sciences Professeur ordinaire Institut de physique théorique Bâtiment des sciences physiques 1015 Lausanne 692 23 80 Rue des Terreaux 13 1003 Lausanne 312 86 60	Fankhauser Heinz Faculté de médecine Privat-docent et agrégé Service de neurochirurgie du CHUV 1011 Lausanne-CHUV 314 49 46 Avenue des Tilleuls 6 1006 Lausanne 617 62 00
Escher Arthur Faculté des sciences Professeur ordinaire Institut de géologie et de paléontologie BFSH 2 1015 Lausanne 692 48 56 Champ à la Gagne 1599 Les Tavernes 907 84 77	Fasel Nicolas Faculté de médecine Suppléant Institut de biochimie Chemin des Boveresses 1066 Epalinges 33 30 66/67 Chemin de Bois-Murat 30 1066 Epalinges 33 49 84
Essinger Axel Faculté de médecine Professeur associé Service de radiodiagnostic du CHUV 1011 Lausanne-CHUV 314 45 90 Chemin Isabelle-de-Montolieu 52 1010 Lausanne 32 93 21	Fauconnet Louis Faculté des sciences. Ecole de pharmacie Professeur honoraire Chemin de Riant-Val 18 1012 Lausanne 28 92 85
Etemad Bouda Faculté des lettres Suppléant Section d'histoire BFSH 2 1015 Lausanne 692 46 07 Route de Frontenex 96 1208 Genève 022/ 735 99 24	Favez Gérard Faculté de médecine Professeur honoraire Chemin du Pâqueret 22 1025 Saint-Sulpice 691 46 88
Etter Jean-Claude Faculté des sciences. Ecole de pharmacie Professeur ordinaire Institut de pharmacie galénique et biopharmacie Chemin du Couvaloup 5 1005 Lausanne 44 32 83 Boulevard de la Forêt 35 1012 Lausanne 28 35 00	Fawer Claire-Lise Faculté de médecine Privat-docent et agrégée Division de néonatalogie Service de pédiatrie du CHUV 1011 Lausanne-CHUV 314 25 50 / 25 69 Chemin de la Gottettaz 72 1012 Lausanne 22 27 92

Programme des cours 1989/90

Felber Jean-Pierre Faculté de médecine Professeur honoraire Institut de physiologie Rue du Bugnon 7 1005 Lausanne 49 28 58 Avenue de Beaumont 66 1010 Lausanne 32 53 32	Francillon Armand Faculté des lettres Agrégé Section d'italien BFSH 2 1015 Lausanne 692 45 39 Chemin du Château-Sec 15 1009 Pully 29 49 71
Feschotte Pierre Faculté des sciences Professeur ordinaire Institut de chimie minérale et analytique Place du Château 3 1005 Lausanne 44 32 63 Chemin de Fontanettaz 19 1012 Lausanne 28 75 67	Francioli Patrick Faculté de médecine Privat-docent et agrégé Division autonome de médecine préventive hospitalière du CHUV 1011 Lausanne-CHUV 314 53 41 Route de Lavaux 476 1095 Lutry 39 24 46
Flattet Guy Faculté de droit Professeur honoraire Avenue Victor Ruffy 5 1012 Lausanne 32 06 64	Francioli Pierre Faculté de médecine Professeur honoraire Avenue de Rumine 42 1005 Lausanne 22 15 28 Chemin Isabelle-de-Montolieu 185 1010 Lausanne 33 38 61
Flauss Jean-François Faculté de droit Professeur invité BFSH 2 1015 Lausanne 66, rue des Quelles F-67130 La Broque	Freeman James Faculté de médecine Professeur ordinaire Service d'anesthésiologie du CHUV 1011 Lausanne-CHUV 314 45 79 Chemin du Pré d'Yverdon 10 1066 Epalinges 33 44 14
Fleury Jean Faculté de droit Professeur honoraire Avenue de la République F-37100 Tours 47/51 31 05	Frei Jörg Faculté de médecine Professeur honoraire Coin d'En Bas 10 1092 Belmont-sur-Lausanne 28 99 12
Floriani Carlo Faculté des sciences Professeur ordinaire Institut de chimie minérale et analytique Place du Château 3 1005 Lausanne 692 20 80 Chemin de la Bâtiaz 40 1008 Jouxens-Mézery 634 68 10	Frei Philippe-Charles Faculté de médecine Professeur associé Division d'immunologie et d'allergie du Département de médecine interne du CHUV 1011 Lausanne-CHUV 314 46 69 Chemin de Bellevue 22 1005 Lausanne 22 23 23
Fornierod Françoise Faculté des lettres. Ecole de français moderne Lectrice BFSH 2 1015 Lausanne 692 45 15 Boulevard de Grancy 3 1006 Lausanne 27 59 61 (* 617 59 61)	Frei-Stolba Regula Faculté des lettres Suppléante Institut d'archéologie et d'histoire ancienne BFSH 2 1015 Lausanne 692 45 45 Hohlgasse 34 5000 Aarau
Forsyth Neil Faculté des lettres Professeur ordinaire Section d'anglais BFSH 2 1015 Lausanne 692 46 11 Rue Beau-Site 6 1203 Genève 022/45 22 55	Frenk Edgar Faculté de médecine Professeur ordinaire Service de vénéréo-dermatologie du CHUV 1011 Lausanne-CHUV 314 46 46 Rue du Pont 3 1820 Montreux 963 71 95
Fournier Gilbert Faculté des SSP Maître assistant et suppléant BFSH 2 1015 Lausanne	



* dès 9.11.89

Freymond Jacques Faculté des lettres Professeur honoraire Chemin de la Petite-Voie 3 1294 Genthod 022/74 11 95	Galland Nicole Faculté des sciences Professeur associé Institut de botanique systématique et de géobotanique Bâtiment de biologie 1015 Lausanne 692 25 12 Liseron 9 2000 Neuchâtel 038/25 54 57
Frischknecht Jocelyne Faculté des SSP Suppléante Institut des sciences sociales et pédagogiques BFSH 2 1015 Lausanne 692 46 62 Champ-de-la-Croix 1673 Promasens	Gallone Paolo Ecole des HEC Professeur extraordinaire BFSH 1 1015 Lausanne 692 41 23 Case postale 1002 Lausanne 20 14 76
Furrer Christiane Faculté de théologie Suppléante BFSH 2 1015 Lausanne	Gardaz Jean-Patrice Faculté de médecine Privat-docent et agrégé Service d'anesthésiologie du CHUV 1011 Lausanne-CHUV 314 45 83 Chemin de la Joliette 6 1006 Lausanne 27 55 81
Furrer Norbert Faculté des lettres Maître assistant Section d'histoire BFSH 2 1015 Lausanne 692 46 00 Au Collège 1087 Syens 905 36 74	Gardiol Daniel Faculté de médecine Professeur honoraire Chemin du Muveran 12 1012 Lausanne 23 22 41
Gabioud Bernard Faculté des sciences Maître assistant Institut d'informatique Collège propédeutique 1015 Lausanne 692 20 93 Champ Pamont 2 A 1033 Cheseaux 731 48 19	Gaspari Gianmarco Faculté des lettres Suppléant Section d'italien BFSH 2 1015 Lausanne Via California 21 I- 20144 Milano
Gaillard François Faculté des SSP Professeur ordinaire Institut de psychologie BFSH 2 1015 Lausanne 692 47 10 Chemin des Daillettes 10 1012 Lausanne 28 92 84	Gasser Peter Faculté des lettres Maître assistant Section d'allemand BFSH 2 1015 Lausanne 692 45 88 Pourtalès 10 2000 Neuchâtel
Gailloud Claude Faculté de médecine Professeur ordinaire Service d'ophtalmologie Hôpital ophtalmique, Avenue de France 15 1004 Lausanne 25 02 11 Avenue du Château 5 1020 Renens 634 00 24	Gaudard Gaston Ecole des HEC Professeur extraordinaire BFSH 1 1015 Lausanne 692 41 30 Route des Alpes 10 1723 Marly 037/46 12 45
Gailloud Maurice Faculté des sciences Professeur ordinaire Institut de physique nucléaire Bâtiment des sciences physiques 1015 Lausanne 692 23 61 Rue centrale 16 1022 Chavannes-Renens 34 56 37	Gäumann Tino EPFL Professeur Institut de chimie physique CH-Ecublens 1015 Lausanne 693 31 11/15 Chemin de la croix 33 1052 Le Mont-sur-Lausanne 32 87 29



Programme des cours 1989/90

<p>Gauthier Jean Faculté de droit Professeur ordinaire Institut de droit judiciaire BFSH 1 1015 Lausanne 692 40 67 Boulevard de Grancy 3 1006 Lausanne 26 20 05</p>	<p>Germond Alain EPFL Professeur LRE - Département d'électricité Chemin de Bellerive 16 1007 Lausanne 693 26 62/61 Chemin de Prahys 1603 Grandvaux 799 10 60</p>
<p>Gautier Emile Faculté de médecine Professeur ordinaire Service de pédiatrie du CHUV 1011 Lausanne-CHUV 314 46 50 Avenue Montagibert 20 1005 Lausanne 22 52 53</p>	<p>Gerster Jean-Charles Faculté de médecine Professeur associé Service de rhumatologie, médecine physique et réhabilitation du CHUV 1011 Lausanne-CHUV 314 55 20 Avenue Montagibert 20 1005 Lausanne 22 80 39</p>
<p>Geering Kaethi Faculté de médecine Professeur associé Institut de pharmacologie Rue du Bugnon 27 1005 Lausanne 49 27 00 / 27 44 Avenue des Boveresses 16 1010 Lausanne 33 42 82</p>	<p>Gertsch Philippe Faculté de médecine Privat-docent Viszerale Chirurgie Inselspital 3010 Berne 031/64 21 11 Vorderdettingen 4 3037 Herrenschwanden 031/24 37 70</p>
<p>Gendre Francis Faculté des SSP Professeur ordinaire Institut de psychologie BFSH 2 1015 Lausanne 692 47 09 Avenue Recordon 3 1004 Lausanne 24 74 16</p>	<p>Gex Pierre Faculté des sciences Maître assistant Institut de géophysique BFSH 2 1015 Lausanne 692 48 80 Chemin des Bégonias 1 1003 Lausanne 20 04 76</p>
<p>Genton Claude-Yves Faculté de médecine Privat-docent et agrégé Institut de pathologie Rue du Bugnon 25 1011 Lausanne-CHUV 49 22 20 Chemin des Molliettes 5 Vers-chez-les-Blanc 1000 Lausanne 26 784 12 48</p>	<p>Ghernaouti Solange Ecole des HEC Professeur ordinaire BFSH 1 1015 Lausanne 692 41 54 Chemin de Villardiez 22 1009 Pully</p>
<p>Genton Noël Faculté de médecine Professeur ordinaire Service de chirurgie pédiatrique du CHUV 1011 Lausanne-CHUV 314 46 61 Avenue de Beaumont 76 32 24 10 1010 Lausanne ou 32 32 24</p>	<p>Giddey Ernest Faculté des lettres Professeur honoraire Avenue de Rumine 19b 1005 Lausanne 23 35 63</p>
<p>Gerber Hans Ulrich Ecole des HEC Professeur ordinaire BFSH 1 1015 Lausanne 692 40 32 Aux Clos 67 1024 Ecublens 691 56 59</p>	<p>Gilliand Pierre Faculté des SSP Professeur ordinaire Institut des sciences sociales et pédagogiques BFSH 2 1015 Lausanne 692 46 66 Les Ottorins 1613 Maraçon</p>
	<p>Gilliard François Faculté de droit Professeur honoraire Chemin de la Cure 14 1008 Jouxens-Mézery 634 84 11</p>
	<p>Gilliéron Charles Faculté de droit Professeur honoraire Avenue Dapples 15 1006 Lausanne 26 83 90</p>



Gilliéron Edmond Faculté de médecine Privat-docent et agrégé Service de psychiatrie adulte B Avenue Recordon 1 bis 1004 Lausanne 44 24 80 Boulevard de la Forêt 19 1012 Pully 29 42 43	Glauser Michel-Pierre Faculté de médecine Professeur associé Division des maladies infectieuses du Département de médecine interne du CHUV 1011 Lausanne-CHUV 314 46 84 Avenue du Léman 53 1005 Lausanne 28 33 44
Gilliéron Jean-Claude CFMEP Centre de formation des maîtres d'éducation physique 1015 Lausanne 692 57 55 Petit-Logis 1083 Mézières 903 20 20	Gloor Etienne Faculté de médecine Professeur associé Institut de pathologie Rue du Bugnon 25 1011 Lausanne-CHUV 49 22 46 La Chesaudaz 1606 Forel 781 17 14
Gilliéron Pierre-Robert Faculté de droit Professeur extraordinaire Institut de droit judiciaire BFSH 1 1015 Lausanne 692 40 75 Chemin Vallombreuse 10 1004 Lausanne 36 57 94	Gloor Pierre-André Faculté de médecine Professeur honoraire Avenue de la Confrérie 21 1008 Prilly 25 28 61
Gimelfarb Norberto Faculté des lettres Agrégé Section d'espagnol BFSH 2 1015 Lausanne 692 45 04 42, Florimont 1400 Yverdon-les-Bains 024/21 91 87	Godard Claude Faculté de médecine Privat-docent Service de pédiatrie Hôpital du district 1870 Monthey 025/70 61 11 Avenue de la Gare 32 1870 Monthey 025/71 23 75
Giovannini Adalberto Faculté des lettres Professeur invité Institut d'archéologie et d'histoire ancienne BFSH 2 1015 Lausanne 692 45 45 Chemin des Voirets 75 1212 Grand-Lancy 022/794 92 27	Goeldlin de Tiefenau Pierre Faculté des sciences Professeur associé Institut de zoologie et d'écologie animale Bâtiment de biologie 1015 Lausanne 312 83 63 Chemin des Portaux 7 1815 Tavel/Clarens 964 28 69
Giovanoli Mario Faculté de droit Professeur extraordinaire BFSH 1 1015 Lausanne Banque des Règlements Internationaux CP 2258 4002 Bâle 061/72 47 65	Goetschin Pierre Ecole des HEC Professeur ordinaire BFSH 1 1015 Lausanne 692 40 47
Gisel Pierre Faculté de théologie Professeur ordinaire Chemin du Martinet 16 1007 Lausanne 25 89 17	Gollut Jean-Daniel Faculté des lettres Agrégé Section de français moderne et de littérature comparée BFSH 2 1015 Lausanne 692 45 26 Chemin de la Maison Jean 1801 Le Mont-Pélerin 921 25 38
Givel Jean-Claude Faculté de médecine Privat-docent et agrégé Service de chirurgie A du CHUV 1011 Lausanne-CHUV 314 46 22 Roman-Dessous 1027 Lonay 801 43 11	Gomez Fulgencio Faculté de médecine Privat-docent et agrégé Division d'endocrinologie et de biochimie clinique du Département de médecine interne du CHUV 1011 Lausanne-CHUV 314 46 83 5, chemin des Ruyères 1093 La Conversion 39 44 71



Programme des cours 1989/90

Gonvers Jean-Jacques Faculté de médecine Professeur associé Policlinique médicale Rue César-Roux 19 1005 Lausanne 20 34 41 Chemin du Trabandan 11 1006 Lausanne 23 18 57	Grosjean Robert Ecole des HEC Professeur honoraire La Sapinière Chemin des Roches 31 B 1066 Epalinges 32 45 22
Gonvers Michel Faculté de médecine Professeur associé Service d'ophtalmologie Hôpital ophtalmique, Avenue de France 15 1004 Lausanne 25 02 11 Chemin de Rovéréaz 32 1012 Lausanne 33 36 47	Grzybek Erhard Faculté des lettres Suppléant Institut d'archéologie et d'histoire ancienne BFSH 2 1015 Lausanne 692 45 45 Avenue du Mont-d'Or 52 bis 1007 Lausanne 26 78 70
Grandjean Marcel Faculté des lettres Professeur associé Section d'histoire de l'art BFSH 2 1015 Lausanne 692 45 41 Chemin de l'Escalade 5 1206 Genève 022/47 53 86	Gsteiger Manfred Faculté des lettres Professeur ordinaire Section de français moderne et de littérature comparée BFSH 2 1015 Lausanne 692 45 34 Rue du Château 7 2000 Neuchâtel 038/24 67 46
Grätzel Michael EPFL Professeur Institut de chimie physique CH-Ecublens 1015 Lausanne 693 31 12/25 Chemin du Marquisat 7a 1025 Saint-Sulpice 691 48 21	Gualtierotti Antonio Ecole des HEC Professeur extraordinaire BFSH 1 1015 Lausanne 693 42 97 Le Carroz 1137 Yens-sur-Morges 77 48 09
Graz Louis Faculté des lettres Agrégé Section des sciences de l'antiquité BFSH 2 1015 Lausanne 692 45 49 Chemin des Planchamps 5 1066 Epalinges 784 25 35	Guex André Faculté des lettres Professeur honoraire Chemin des Tiolles 1095 Lutry 39 37 85
Green Alan Faculté des sciences Professeur invité Section des sciences de la terre BFSH 2 1015 Lausanne	Guex Jean Faculté des sciences Professeur associé Institut de géologie et de paléontologie BFSH 2 1015 Lausanne 692 48 55 Chemin de Chantemerle 19 1010 Lausanne 33 02 14
Grisel Etienne Faculté de droit Professeur ordinaire Institut de droit public BFSH 1 1015 Lausanne 692 40 56 Les Condérmines 1028 Préverenges 72 21 48	Guex Patrice Faculté de médecine Privat-docent et agrégé Centre de psychologie médicale 1011 Lausanne-CHUV 314 40 50 Avenue Montgibert 10 1005 Lausanne 20 94 86
Grize François Faculté des sciences Professeur ordinaire Institut d'informatique Collège propédeutique 1015 Lausanne 692 20 37 Chemin de la Roche 14 1020 Renens 24 18 02	Guignard Jean-Pierre Faculté de médecine Professeur associé Service de pédiatrie du CHUV 1011 Lausanne-CHUV 314 47 61 Route du Pavement 7 1018 Lausanne 37 42 52 1126 Vaux s/Morges 801 10 94



Répertoire alphabétique

<p>Guignard Rose-May Faculté de médecine Privat-docent Avenue de Rumine 46 1005 Lausanne 22 75 22 Route de Belmont 1 1093 La Conversion 39 50 00</p>	<p>Haldy Jacques Faculté de droit Maître assistant BFSH 1 1015 Lausanne 692 41 49 Avenue de Beaumont 9 1012 Lausanne 23 37 26</p>
<p>Guillemin Michel Faculté des sciences Professeur associé Institut Universitaire de Médecine et d'Hygiène du Travail Rue du Bugnon 19 1005 Lausanne 49 21 31 Avenue du Château 66 1008 Prilly 635 05 97</p>	<p>Halter Peter Faculté des lettres Professeur ordinaire Section d'anglais BFSH 2 1015 Lausanne 692 45 89 Chemin du Vanil 8 1006 Lausanne 28 34 23</p>
<p>Guisan François Faculté de droit Professeur extraordinaire BFSH 1 1015 Lausanne La Suisse Assurances, Rumine 13 CP 1307 1001 Lausanne 20 18 11</p>	<p>Hart-Nibbrig Christiaan Faculté des lettres Professeur ordinaire Section d'allemand BFSH 2 1015 Lausanne 692 45 86 Chemin des Pierrettes 20 1025 Saint-Sulpice 24 77 86</p>
<p>Gujer Hans-Rudolf Faculté de médecine Professeur ordinaire Institut de médecine légale Rue du Bugnon 21 1005 Lausanne 49 21 61 Chemin des Planches 57 1066 Epalinges 784 04 41</p>	<p>Hauck Bernard Faculté des sciences Professeur ordinaire Institut d'astronomie Bâtiment des sciences physiques 1015 Lausanne 692 23 73 Vice-recteur BRA 1015 Lausanne 692 42 46 Observatoire 1290 Chavannes-dcs-Bois 022/55 26 11</p>
<p>Guyot Marcel Faculté des SSP Agrégé Institut de psychologie BFSH 2 1015 Lausanne 692 47 12 Rue de la Côte 26 2000 Neuchâtel 038/24 67 87</p>	<p>Hausser Jacques Faculté des sciences Professeur associé Institut de zoologie et d'écologie animale Bâtiment de biologie 1015 Lausanne 692 24 67 Le Cardelay 1261 Bassins 022/66 19 40</p>
<p>Haenny Charles Faculté des sciences Professeur honoraire Chemin du Fau-Blanc 3 1009 Pully 28 85 30</p>	<p>Helbling Jean-Marie EPFL Chargé de cours Département de mathématiques MA - Ecublens 1015 Lausanne 693 25 94 Chemin Epinettes 18 1723 Marly</p>
<p>Hainard Pierre Faculté des sciences Professeur ordinaire Institut de botanique systématique et de géobotanique Bâtiment de biologie 1015 Lausanne 692 25 11 Doyen de la Faculté des sciences Collège propédeutique 1015 Lausanne 692 20 27 Chemin des Cibleries 16 1023 Crissier 635 30 88</p>	<p>Heller Leonid Faculté des lettres Professeur ordinaire Section de langues et civilisations slaves BFSH 2 1015 Lausanne 692 46 08 Rue de la Borde 31 1018 Lausanne 38 49 15</p>



Programme des cours 1989/90

Helm Lothar Faculté des sciences Agrégé Institut de chimie minérale et analytique 1005 Lausanne 44 32 66 Chemin de Caudoz 3 1032 Romanel-sur-Lausanne 38 23 31	Hofer Rose-Marie Faculté des sciences Professeur associé Institut de biologie et de physiologie végétales Bâtiment de biologie 1015 Lausanne 692 24 19 / 20 67 Chemin des Croix-Rouges 10 1007 Lausanne 23 89 95
Henny Jean-Michel Faculté de droit Maître assistant BFSH 1 1015 Lausanne 11, Place Saint-François, CP 3485 1002 Lausanne 22 00 03	Hofmann Etienne Faculté des SSP Professeur extraordinaire Institut de recherches interdisciplinaires BFSH 2 1015 Lausanne 692 47 53 Chemin des Humberts 3 1073 Savigny 784 11 63
Henny René Faculté de médecine Professeur honoraire Route de Curson 1603 Grandvaux 799 16 22	Hofstetter Jean-René Faculté de médecine Professeur ordinaire Policlinique médicale Rue César-Roux 19 1005 Lausanne 22 19 31 Rue de la Barre 6 1005 Lausanne 22 79 39
Henry Claude Ecole des HEC Professeur extraordinaire BFSH 1 1015 Lausanne 692 41 30 Rue de Tourville 38 F-78100 Saint-Germain-en-Laye	Hofstetter Josef Faculté de droit Professeur ordinaire BFSH 1 1015 Lausanne 692 40 55 Avenue de la Harpe 9 1007 Lausanne 27 88 70
Hermet Guy Faculté des SSP Professeur invité BFSH 2 1015 Lausanne 692 47 42 139 Rue Pelleport 75020 Paris 43 49 45 65	Holly Alberto Ecole des HEC Professeur ordinaire BFSH 1 1015 Lausanne 692 41 42 Chemin du Trabandan 9 1006 Lausanne 20 89 31
Hessler Christian Faculté de médecine Professeur associé Service de radiodiagnostic du CHUV 1011 Lausanne-CHUV 314 45 90 Route du Village 12 1066 Epalinges 32 27 93	Honegger Paul Faculté de médecine Suppléant Institut de physiologie Rue du Bugnon 7 1005 Lausanne 49 28 00 / 28 40 Chemin Neuf 13 1028 Prévèrènges 801 41 81
Hicks Eric Faculté des lettres Professeur ordinaire Section de français médiéval BFSH 2 1015 Lausanne 692 45 35 Chemin de Mallieu 9 1009 Pully 29 76 26	Horber Eugène Faculté des lettres Suppléant Section d'informatique BFSH 2 1015 Lausanne 692 45 73 Rue du Prieuré 19 1202 Genève
Hirt Bernhard Faculté des sciences Professeur extraordinaire - ISREC Chemin des Boveresses 1066 Epalinges 33 30 61 Chemin de la Cure 15 1012 Lausanne 32 67 66	Horisberger Jean-Daniel Faculté de médecine Professeur assistant Institut de pharmacologie Rue du Bugnon 27 1005 Lausanne 49 27 00 / 27 34 Chemin de Pierrefleur 70 1004 Lausanne 36 53 83
Hô Nam-Tran Faculté des sciences. Ecole de pharmacie Agrégé Institut d'analyse pharmaceutique Place du Château 3 1005 Lausanne 44 31 06 Chemin de Renens 43 1004 Lausanne 24 53 20	



<p>Hornung Jean-Pierre Faculté de médecine Suppléant Institut d'anatomie rue du Bugnon 9 1005 Lausanne 49 29 00 / 28 76 Chemin de Fontenailles 23 1007 Lausanne 26 27 48</p>	<p>Iynedjian Patrick Faculté de médecine Privat-docent Institut de biochimie clinique Centre médical universitaire Rue Michel-Servet 1 1211 Genève 4 022/22 98 33 Avenue de Rumine 30 1005 Lausanne 22 48 87</p>
<p>Hort Michel Ecole des HEC Professeur extraordinaire BFSH 1 1015 Lausanne 692 40 04 Rue des Jordils 13 bis 024/21 17 92 1400 Yverdon-les-Bains 024/71 22 93</p>	<p>Jacot Simon-Pierre Ecole des HEC Professeur honoraire et suppléant BFSH 1 1015 Lausanne Mousquines 34 1005 Lausanne</p>
<p>Hostettmann Kurt Faculté des sciences. Ecole de pharmacie Professeur ordinaire Institut de pharmacognosie et phytochimie Rue Charles-Vuillemeret 2 1005 Lausanne 44 32 91/92/93 Chemin de l'Ochettaz 7 1025 Saint-Sulpice 691 51 77</p>	<p>Jaeger Michel Faculté de médecine Privat-docent Passage Perdonnet 1 1005 Lausanne 23 12 11 Chemin de Riant-Pré 11 1010 Lausanne 33 03 15</p>
<p>Huguenin Robert Faculté des sciences Professeur ordinaire Institut de physique expérimentale Bâtiment des sciences physiques 1015 Lausanne 692 23 19 Chemin du Bocage 10 1026 Echandens 701 23 08</p>	<p>Jakubec Doris Faculté des lettres Professeur associé Directrice CRLR Bâtiment central 1015 Lausanne-Dorigny 692 32 17/18 Chemin de Sionnet 54 1254 Jussy 022/759 13 80</p>
<p>Hunziker Johannes C. Faculté des sciences Professeur ordinaire Institut de minéralogie et de pétrographie BFSH 2 1015 Lausanne 692 48 73 Riedernstrasse 6 3037 Herrenschwanden 031/24 10 44</p>	<p>Janecek Paul Faculté de médecine Privat-docent et agrégé Chemin des Allinges 16 1006 Lausanne 26 56 00 Chemin du Moléson 6 1012 Lausanne 20 32 06</p>
<p>Iffland Charles Ecole des HEC Professeur ordinaire BFSH 1 1015 Lausanne 692 40 14 Le Chêne 1315 La Sarraz 87 71 48</p>	<p>Janzer Robert-Charles Faculté de médecine Professeur associé Division de neuropathologie de l'Institut de pathologie Rue du Bugnon 25 1011 Lausanne-CHUV 49 22 66 Avenue Riant-Mont 7 1004 Lausanne 20 45 86</p>
<p>Innocenti Giorgio Faculté de médecine Suppléant Institut d'anatomie 1005 Lausanne 49 29 00 / 28 87 Chemin de la Sapelle 1602 La Croix-sur-Lutry 39 50 13</p>	<p>Jaquet Henri Faculté de médecine Agrégé Institut de biochimie Chemin des Boveresses 1066 Epalinges 33 30 66/67 Chemin du Réservoir 24 1012 Lausanne 28 96 00</p>
<p>Isliker Henri Faculté de médecine Professeur honoraire Chemin du Languedoc 16 1007 Lausanne 27 78 57</p>	

Programme des cours 1989/90

Jaquier Kaempfer Claire
 Faculté des lettres Maître assistant
 Section de français moderne et de
 littérature comparée
 BFSH 2 1015 Lausanne 692 45 26
 Avenue du Servan 11
 1006 Lausanne 26 53 47

Jaunin Roland
 Faculté des sciences Professeur associé
 Institut de chimie organique
 Rue de la Barre 2
 1015 Lausanne 44 42 52
 Lehenmattstrasse 308/12
 4052 Bâle 061/42 95 08

Jeannet Maurice
 Faculté des SSP Professeur ordinaire
 Institut de psychologie
 BFSH 2 1015 Lausanne 692 47 28
 La Resse
 1699 Bussigny-sur-Oron 907 75 65

Jéquier Eric
 Faculté de médecine Professeur ordinaire
 Institut de physiologie
 Rue du Bugnon 7
 1005 Lausanne 49 28 00 / 28 47 / 28 50
 Chemin de Rochettaz 10
 1009 Pully 28 76 95

Jequier François
 Faculté des lettres Professeur ordinaire
 Section d'histoire
 BFSH 2 1015 Lausanne 692 46 06
 Chemin du Pré d'Ogue 2
 1052 Le Mont-sur-Lausanne 33 07 96

Jéquier Michel
 Faculté de médecine Professeur honoraire
 "La Gracieuse" Ch. des Vignes
 1027 Lonay 803 00 31

Jolivet Rémi
 Faculté des lettres Professeur associé
 Section de linguistique
 BFSH 2 1015 Lausanne 692 45 75
 Chemin de la Chaumière 14
 1010 Lausanne 32 15 42

Jollès Pierre
 Faculté des sciences
 Professeur extraordinaire
 Institut de biochimie
 Chemin des Boveresses
 1066 Epalinges 33 30 66
 Lab. des Protéines,
 45 rue des Saints-Pères
 F-75270 Paris-Cedex 00331/42 61 42 74
 ou 00331/42 86 20 57 (interne 4379)

Joris Henri
 Faculté des sciences Professeur ordinaire
 Institut de mathématiques
 Collège propédeutique
 1015 Lausanne 692 20 53
 Rue Caroline 14
 1227 Genève 022/43 39 18

Joseph Claude
 Faculté des sciences Professeur ordinaire
 Institut de physique nucléaire
 Bâtiment des sciences physiques
 1015 Lausanne 692 23 62
 Avenue de Rumine 51
 1005 Lausanne 312 62 39

Jost Hans-Ulrich
 Faculté des lettres Professeur ordinaire
 Section d'histoire
 BFSH 2 1015 Lausanne 692 46 12
 Chemin de Chandieu 18
 1006 Lausanne 26 65 41

Jotterand Martine
 Faculté de médecine Privat-docent
 Division autonome de génétique
 médicale du CHUV
 1011 Lausanne-CHUV 314 26 09
 Chemin de l'Eglise 14
 1066 Epalinges 32 89 05

Juillard Edouard
 Faculté de médecine Professeur honoraire
 Avenue du Temple 63
 1012 Lausanne 32 23 79

Junod Eric
 Faculté de théologie Professeur ordinaire
 Doyen de la Faculté de théologie
 BFSH 2 1015 Lausanne 692 44 71
 Avenue des Belles-Roches 3
 1004 Lausanne 36 06 76



Junod Helena Faculté des lettres Agrégée Section des sciences de l'antiquité BFSH 2 1015 Lausanne 692 45 49 La Grange, Chemin Praz-Berthoud 29 1010 Lausanne 33 28 43	Keller Carl-A. Faculté de théologie Professeur honoraire Chemin des Morettes 14 1052 Le Mont-sur-Lausanne 32 39 21
Junod Philippe Faculté des lettres Professeur ordinaire Section d'histoire de l'art BFSH 2 1015 Lausanne 692 45 42 La Grange, Chemin Praz-Berthoud 29 1010 Lausanne 33 28 43	Keller Jean-Pierre Faculté des SSP Professeur extraordinaire Institut de sociologie des communications de masse BFSH 2 1015 Lausanne 692 46 79 Boulevard de la Cluse 25 1205 Genève 022/29 47 38
Kaestli Jean-Daniel Faculté de théologie Professeur associé Institut des sciences bibliques Bâtiment central 692 31 16 1015 Lausanne et 46 44 81 Avenue Montgibert 20 bis 1005 Lausanne 23 22 29	Kemball Robin Faculté des lettres Professeur honoraire Les Fougères, Avenue de l'Esplanade 1c 1012 Lausanne 32 34 45
Kappenberger Lukas Faculté de médecine Professeur ordinaire Division de cardiologie du Département de médecine interne du CHUV 1011 Lausanne-CHUV 314 46 89 / 46 88 Chemin de la Rosière 46 1012 Lausanne 29 84 84	Kesselring Ulrich Faculté des sciences. Ecole de pharmacie Professeur ordinaire Institut d'analyse pharmaceutique Place du Château 3 1005 Lausanne 44 32 87 La Mottaz 22 1143 Apples 800 35 96
Karamata Dimitri Faculté de médecine Professeur ordinaire Institut de génétique et de biologie microbiennes Rue César-Roux 19 1005 Lausanne 20 60 75 Chemin des Roches 39 1066 Epalinges 33 44 00	Kilani Mondher Faculté des SSP Professeur assistant Institut d'anthropologie et de sociologie BFSH 2 1015 Lausanne 692 46 99 Avenue de Florimont 13 1006 Lausanne 23 78 87
Kaufmann Luc Faculté de médecine Professeur associé Service de psychiatrie adulte A Hôpital de Cery 1008 Prilly 37 55 11 1054 Morrens 731 12 27	Kilani-Schoch Marianne Faculté des lettres. Ecole de français moderne Lectrice BFSH 2 1015 Lausanne 692 45 23 Avenue de Florimont 13 1006 Lausanne 23 78 87
Kaush Henning EPFL Professeur Laboratoire des polymères Chemin de Bellerive 32 1007 Lausanne 693 28 41/47 Chemin des Colombaires 10 A 1096 Cully 799 12 36	Killias Martin Faculté de droit Professeur ordinaire Institut de Police scientifique et de criminologie BFSH 1 1015 Lausanne 692 40 64 Rue de Mont 1 1038 Bercher 887 75 36
	Kiraly Maria Faculté de médecine Agrégée Institut de physiologie Rue du Bugnon 7 1005 Lausanne 49 28 00 / 28 27 Avenue de Béthusy 72 1012 Lausanne 33 29 67

Programme des cours 1989/90

<p>Kirby Ian Faculté des lettres Professeur ordinaire Section d'anglais BFSH 2 1015 Lausanne 692 45 90 Avalon Chemin du Léman 1031 Mex 701 26 27</p>	<p>Krompecher Thomas Faculté de médecine Privat-docent et agrégé Institut de médecine légale Rue du Bugnon 21 1005 Lausanne 49 21 61 Route de Sauvabelin 11 1052 Le Mont-sur-Lausanne 32 17 26</p>
<p>Knoepfel Peter Faculté des SSP Professeur invité Chemin Plan-Soleil 2 1023 Crissier</p>	<p>Krstic Radivoj Faculté de médecine Professeur associé Institut d'histologie et d'embryologie Rue du Bugnon 9 1005 Lausanne 49 29 99 / 29 64 Chemin des Oiseaux 6 1052 Le Mont-sur-Lausanne 33 13 63</p>
<p>Korolevski- Bornand Julia Faculté des lettres Agrégée Section de langues et civilisations slaves BFSH 2 1015 Lausanne 692 46 10 Rue des Fontenailles 17 1007 Lausanne 26 68 13</p>	<p>Krupp Serge Faculté de médecine Professeur ordinaire Service de chirurgie plastique et reconstructive du CHUV 1011 Lausanne-CHUV 314 46 56 Taillepiepied 49 1095 Lutry 39 24 15</p>
<p>Kovats Ervin EPFL Professeur Laboratoire de chimie technique CH-Ecublens 1015 Lausanne 693 31 31/35 Chemin de Villard 18 1007 Lausanne 22 82 83</p>	<p>Kübler Bernard Faculté des Sciences Professeur Institut de géologie et de paléontologie BFSH 2 1015 Lausanne Les Nouveaux Toits 2068 Hauterive 033/33 14 38</p>
<p>Kowalewski Jozef Faculté des sciences Professeur invité Institut de chimie organique Rue de la Barre 2 1005 Lausanne</p>	<p>Kucera Pavel Faculté de médecine Professeur ordinaire Institut de physiologie Rue du Bugnon 7 1005 Lausanne 49 28 00 / 28 18 La Loutrière Chemin Ratavolat 8 1000 Lausanne 27, Montblesson 32 35 93</p>
<p>Kraehenbuhl Jean-Pierre Faculté de médecine Professeur extraordinaire à titre personnel Institut de biochimie Chemin des Boveresses 1066 Epalinges 33 30 66/67 Sous-la-Croix 1812 Rivaz 946 28 57</p>	<p>La Vecchia Carlo Faculté de médecine Professeur associé Institut de médecine sociale et préventive Rue du Bugnon 17 1005 Lausanne 49 20 20 / 20 21 Rue du Valentin 62 c 1004 Lausanne 37 34 65</p>
<p>Krafft Mathias Faculté de droit Professeur extraordinaire Département fédéral des affaires étrangères 3003 Berne 031/61 30 61 Optingenstrasse 18 3013 Berne 031/41 33 70</p>	<p>Laffont Jean-Jacques Ecole des HEC Professeur extraordinaire BFSH 1 1015 Lausanne 692 41 30 Chemin des Tuileries 11 F-31170 Colomiers</p>
<p>Kraftsik Rudolf Faculté de médecine Suppléant Institut d'anatomie Rue du Bugnon 9 1005 Lausanne 49 29 00 / 28 86 Chemin du Taulard 12 1032 Romanel-sur-Lausanne 38 44 37</p>	



Répertoire alphabétique

<p>Lambelet Jean-Christian Ecole des HEC Professeur ordinaire Centre de recherches économiques appliquées (CREA) 692 41 17 BFSH 1 1015 Lausanne ou 692 40 42 1114 Colombier s/Morges 869 90 30</p> <p>Landolt Dieter EPFL Professeur Laboratoire de métallurgie chimique Chemin de Bellerive 34 1007 Lausanne 693 29 81/27 Chemin du Bochet 6 1025 Saint-Sulpice 35 86 44</p> <p>Lanz Thierry Faculté des sciences Suppléant Institut d'astronomie Observatoire 1290 Chavannes-des-Bois 022/55 26 11 Grand-Rue 1261 Le Vaud 022/66 36 82</p> <p>Lapp Raymond Faculté de médecine Professeur honoraire Av. Gambach 16 1700 Fribourg 037/22 68 09</p> <p>Lara Blaise Ecole des HEC Professeur ordinaire BFSH 1 1015 Lausanne 692 40 45 Chemin des Terrasses 7 1095 Lutry 39 50 74</p> <p>Lara Pozuelo Antonio Faculté des lettres Professeur ordinaire Section d'espagnol BFSH 2 1015 Lausanne 692 45 03 Chemin de Corgeon 37 1095 Bossière sur Lutry 39 29 46</p> <p>Larcier Raymond Ecole des HEC Professeur extraordinaire BFSH 1 1015 Lausanne 692 41 89 Le Huchet 1295 Mies 022/755 13 43</p> <p>Lasserre André Faculté des SSP Professeur ordinaire Institut de recherches interdisciplinaires BFSH 2 1015 Lausanne 692 47 36 Route de la Clochette 16 1018 Lausanne 32 03 11</p> <p>Lasserre François Faculté des lettres Professeur honoraire Route de la Clochette 14 1018 Lausanne 32 00 34</p>	<p>Laurini Ricardo N. Faculté de médecine Professeur associé Institut de pathologie Rue du Bugnon 25 1011 Lausanne-CHUV 49 22 61 Avenue Beaumont 9 1012 Lausanne 20 88 05</p> <p>Le Coat Gérard Faculté des SSP Privat-docent Institut de sociologie des communications de masse BFSH 2 1015 Lausanne 692 47 62 La Rouvenaz Avenue des Cerisiers 31 1009 Pully 28 75 94</p> <p>Le Roy Yves Faculté de droit Professeur invité BFSH 1 1015 Lausanne 037/ 21 93 64 Impasse des Eglantines 1 1700 Fribourg 037/28 50 24</p> <p>Lederer Michael Faculté des sciences Professeur invité Chemin des Trois-Rois 7 1005 Lausanne 23 56 16</p> <p>Lefort Claude Faculté des SSP Professeur invité Institut d'anthropologie et de sociologie BFSH 2 1015 Lausanne 692 47 01</p> <p>Leguil Jean-François Faculté des SSP Professeur invité BFSH 2 1015 Lausanne 692 47 42 Rue Vieille du Temple 97 F-75003 Paris 1-42 74 55 37</p> <p>Lemarchand-Béraud Thérèse Faculté de médecine Professeur associé Division d'endocrinologie et de biochimie clinique du Département de médecine interne du CHUV 1011 Lausanne-CHUV 314 53 96 Avenue de Valmont 20 1010 Lausanne 32 50 87</p> <p>Lempen Blaise Faculté des SSP Privat-docent Fau-blanc 20 H 1009 Pully</p>
--	---



Programme des cours 1989/90

Lennard Christopher
 Faculté de droit Maître assistant
 Institut de police scientifique et de
 criminologie
 Place du Château 3
 1005 Lausanne 44 42 82
 Avenue des Roses 22
 1009 Pully

Lenoir-Degoumois Valentine
 Faculté des SSP Professeur honoraire
 Rue de Candolle 16
 1205 Genève 022/28 30 75

Lenschen Walter
 Faculté des lettres Professeur ordinaire
 Section d'allemand
 BFSH 2 1015 Lausanne 692 45 85
 Chemin des Charmilles 53
 1025 Saint-Sulpice 691 44 42

Léonard Francis
 Ecole des HEC Professeur ordinaire
 BFSH 1 1015 Lausanne 692 41 36
 Doyen de l'Ecole des HEC
 BFSH 1 1015 Lausanne 692 40 29
 Sur-le-Chêne
 1115 Vullierens 869 94 75

Lerch Pierre
 EPFL Professeur
 Institut d'électrochimie et de radiochimie
 CH-Ecublens
 1015 Lausanne 693 31 41/45
 Le Crêt Blanc
 1112 Echichens 801 43 08

Leuenberger Philippe
 Faculté de médecine Professeur associé
 Division de pneumonologie du
 Département de médecine interne du
 CHUV
 1011 Lausanne-CHUV 314 46 95
 Chemin du Chêne 35
 1052 Le Mont-sur-Lausanne 33 35 90

Levy René
 Faculté des SSP Professeur extraordinaire
 BFSH 2 1015 Lausanne 692 47 03
 1083 Mézières 903 11 32

Leyvraz Jean-Pierre
 Faculté des lettres Suppléant
 Section de philosophie
 BFSH 2 1015 Lausanne

Leyvraz Pierre-François
 Faculté de médecine
 Privat-docent et agrégé
 Service d'orthopédie et de traumatologie
 de l'appareil moteur du CHUV
 1011 Lausanne-CHUV 314 46 20
 Chemin du Vallon 16
 1012 Pully 29 70 40

Lichtenthaeler Charles
 Faculté de médecine Professeur honoraire
 Poppenbüttler Stieg 5
 D-2000 Hamburg 63 0049/40/538 47 58
 Avenue de Belmont 39
 1820 Montreux 963 33 13

Ligou Jacques
 EPFL Professeur
 Institut de génie atomique
 PH-Ecublens
 1015 Lausanne 693 33 86
 Chemin de Chantemerle 4
 1024 Ecublens 691 94 68

Livio Jean-Jacques
 Faculté de médecine Professeur ordinaire
 Service d'orthopédie et de traumatologie
 de l'appareil moteur du CHUV
 1011 Lausanne-CHUV 314 46 18
 En Gillette
 1082 Corcelles-le-Jorat 903 26 42

Lob Marc
 Faculté de médecine Professeur honoraire
 Avenue Tissot 16
 1006 Lausanne 312 22 02

Loeffel Jean-Jacques
 Faculté des sciences Professeur ordinaire
 Institut de physique théorique
 Bâtiment des sciences physiques
 1015 Lausanne 692 23 82
 Route de Sullens 8
 1030 Bussigny 701 25 92

Lohse Friedrich
 Faculté des sciences Professeur honoraire
 Buchenstrasse 23
 4104 Oberwil 061/401 43 02

Losa Gabriele Angelo
 Faculté des sciences Privat-docent
 Section de biologie
 Instituto Cantonale Di Patologia
 6601 Locarno 093/81 28 37



Loude Jean-François Faculté des sciences Professeur associé Institut de physique nucléaire Bâtiment des sciences physiques 1015 Lausanne 692 23 45 Chemin de Layaz 5 1806 Saint-Légier 943 16 62	Magnenat Pierre Faculté de médecine Professeur ordinaire Service de médecine interne B du Département de médecine interne du CHUV 1011 Lausanne-CHUV 314 47 00 Avenue d'Ouchy 51 1006 Lausanne 26 55 71
Louis Jacques Faculté de médecine Professeur extraordinaire à titre personnel Centre O.M.S. de recherche et de formation en immunologie Chemin des Boveresses 1066 Epalinges 33 30 66 Avenue Parc-de-la-Rouvraie 20 1018 Lausanne 37 92 19	Mahmoudian Mortéza Faculté des lettres Professeur ordinaire Section de linguistique BFSH 2 1015 Lausanne 692 45 76 Chemin de Pré-Fleuri 8 1024 Ecublens 69149 36
Loup Pierre-William Faculté de médecine Privat-docent Avenue Vinet 28 1004 Lausanne 37 20 20 Grands-Champs 8 1400 Cheseaux-Noréaz 024/21 85 19	Maignan Michel Faculté des sciences Professeur associé Institut de minéralogie et de pétrographie BFSH 2 1015 Lausanne 692 48 63 1261 Le Muids 022/66 26 78
Mach Jean-Pierre Faculté de médecine Professeur associé Institut de biochimie Chemin des Boveresses 1066 Epalinges 33 30 66/67 Avenue de Valmont 20 1010 Lausanne 33 08 94	Maillard Gaston-François Faculté de médecine Privat-docent Avenue de la Dôle 17 1005 Lausanne 23 66 66 Avenue de la Dôle 19 1005 Lausanne 23 42 90
Mackenzie Ian Laurence Ecole des HEC Agrégé BFSH 1 1015 Lausanne 692 41 02 Avenue Bel-Air 34 1814 La Tour-de-Peilz	Maire Jean-François Faculté des lettres. Ecole de français moderne Lecteur BFSH 2 1015 Lausanne 692 45 17 Chemin des Ecureuils 3 1012 Lausanne 28 02 60
Maeder Erik Werner Faculté des SSP Privat-docent BFSH 2 1015 Lausanne Rue Collet 5 1800 Vevey	Maksay Gabor Ecole des HEC Suppléant BFSH 1 1015 Lausanne 692 41 59 1306 Dailens 861 27 74
Maeder Philippe Ecole des HEC Professeur assistant BFSH 1 1015 Lausanne 692 40 04 Chemin Verdonnet 22 1010 Lausanne 32 52 69	Malinverni Giorgio Faculté de droit Professeur invité Institut de droit public BFSH 1 1015 Lausanne
Magistretti Pierre Faculté de médecine Professeur ordinaire Institut de physiologie Rue du Bugnon 7 1005 Lausanne 49 28 00 / 28 18 Avenue de Miremont 29 1206 Genève 022 / 47 84 87	Marazzi Alfio Faculté de médecine Privat-docent et agrégé Institut de médecine sociale et préventive Rue du Bugnon 17 1005 Lausanne 49 20 20 Avenue du Grey 38 1004 Lausanne 37 36 00



Programme des cours 1989/90

<p>Marchand Jean-Jacques Faculté des lettres Section d'italien BFSH 2 1015 Lausanne 692 45 37 Rue Léon-Michaud 1 1400 Yverdon-les-Bains 024/21 62 01</p>	<p>Martin Hilary Faculté des sciences Maître assistant Institut de biologie et de physiologie végétales Bâtiment de biologie 1015 Lausanne 692 24 26 Avenue de Montoie 41 1007 Lausanne 26 80 44</p>
<p>Marclay Robert Faculté des lettres. Ecole de français moderne Professeur honoraire BFSH 2 1015 Lausanne "La Davounoise" Chemin des Ramiers 6 1025 Saint-Sulpice 691 92 40</p>	<p>Martin Jean Faculté de médecine Privat-docent et agrégé Service de la Santé publique et de la Planification sanitaire Rue Cité-Devant 11 1014 Lausanne 44 41 51 La Ruelle 6 1026 Echandens 701 09 84</p>
<p>Marco-Dutoit Mary-Louise Faculté de médecine Privat-docent Chemin du Frêne 11 1004 Lausanne 38 32 34 Avenue du Léman 7 1025 Saint-Sulpice 691 57 17</p>	<p>Martinoni Renato Faculté des lettres Suppléant Section d'italien BFSH 2 1015 Lausanne</p>
<p>Margot Pierre-André Faculté de droit Professeur ordinaire Directeur de l'Institut de police scientifique et de criminologie Place du Château 3 1005 Lausanne 44 42 81</p>	<p>Masnata François Faculté des SSP Professeur ordinaire Institut de science politique BFSH 2 1015 Lausanne 692 47 52 Bon-Abri 1809 Fenil-sur-Vevey 921 14 03</p>
<p>Marguerat Daniel Faculté de théologie Professeur ordinaire Avenue Davel 9 1004 Lausanne 37 37 07</p>	<p>Masson André Faculté des sciences Privat-docent Laboratoire cantonal des denrées alimentaires Les Croisettes 1066 Epalinges 33 31 51 Avenue de Bel-Air 91 1814 La Tour-de-Peïlz 944 15 02</p>
<p>Marston Andrew Faculté des sciences. Ecole de pharmacie Maître assistant Institut de pharmacognosie et phytochimie Rue Vuillermet 2 1005 Lausanne 44 32 92 Chemin du Salève 4 1004 Lausanne 36 86 68</p>	<p>Masson Daniel Faculté de médecine Agrégé Centre de psychologie médicale 1011 Lausanne-CHUV 314 55 14 Les Bannerettes 1095 Le Châtelard-s/Lutry 39 24 42</p>
<p>Martin Antoine Faculté de droit Professeur ordinaire Institut d'études de droit international BFSH 1 1015 Lausanne 692 40 91 ou 692 40 73</p>	<p>Masson Henri Faculté des sciences Professeur ordinaire Institut de géologie et paléontologie BFSH 2 1015 Lausanne 692 48 74 La Mottaz</p>
<p>M Chemin du Pâqueret 24 A 1025 Saint-Sulpice 691 44 19</p>	

Masson-Ruffy Odette Faculté de médecine Privat-docent Service de psychiatrie de l'enfant et de l'adolescent Rue César-Roux 29-31 1005 Lausanne 22 26 53 Les Bannerettes 1095 Le Châtelard-sur-Lutry 39 24 42	Maumary Serge Faculté des sciences Professeur ordinaire Institut de mathématiques Collège propédeutique 1015 Lausanne 692 20 45 Grand-Rue 8 1095 Lutry 39 19 44
Mathyer Jacques Faculté de droit Professeur honoraire Rue Voltaire 14 1006 Lausanne 26 87 96	Mauris Edouard Faculté de théologie Professeur honoraire Chemin de Verney 7 1009 Pully 28 22 78
Mattei Aurelio Ecole des HEC Professeur ordinaire BFSH 1 1015 Lausanne 692 40 48 Chemin de Beau-Val 9 1012 Lausanne 33 29 96	May Jacques Faculté des lettres Professeur ordinaire "ad personam" Section de langues et civilisations orientales BFSH 2 1015 Lausanne 692 45 78 Avenue de Rumine 68 1005 Lausanne 312 90 44
Matthey Emile Faculté des sciences Professeur honoraire Route de la Conversion 26 1095 Lutry 39 35 09	Mayer Joachim Faculté des sciences. Ecole de pharmacie Agrégé Institut de pharmacie galénique et biopharmacie Place du Château 3 1005 Lausanne 44 32 89 Chemin du Caudoz 3 1032 Romanel-sur-Lausanne 36 42 77
Matthieu Jean-Marie Faculté de médecine Professeur associé Service de pédiatrie du CHUV 1011 Lausanne-CHUV 314 25 70 Chemin des Ormeaux 41 1066 Epalinges 33 43 41	Merbach André Faculté des sciences Professeur ordinaire Institut de chimie minérale et analytique Place du Château 3 1005 Lausanne 44 32 62
Matzinger Heinrich EPFL Professeur Département de mathématiques MA-Ecublens 1015 Lausanne 693 25 41/45 Avenue de Cour 155 1007 Lausanne 617 77 48	Mercanton Jacques Faculté des lettres Professeur honoraire Avenue du Denantou 13 1006 Lausanne 26 11 12
Mauël Jacques Faculté de médecine Professeur ordinaire Institut de biochimie Chemin des Boveresses 1066 Epalinges 33 30 66/67 Chemin Isabelle-de-Montolieu 42 1010 Lausanne 32 40 50	Mercier Pierre Faculté de droit Professeur extraordinaire Rue du Lion-d'Or 2 1003 Lausanne 22 18 45 Case postale 1000 Lausanne 2 22 18 44
Mauël-Abetel Catherine Faculté de médecine Suppléante Institut de génétique et de biologie microbiennes Rue César-Roux 19 1005 Lausanne 20 60 75 Chemin Isabelle-de-Montolieu 42 1010 Lausanne 32 40 50	Merle Pierre Faculté des SSP Maître assistant Institut de mathématiques appliquées aux sciences sociales BFSH 2 1015 Lausanne 692 47 15 Chemin de Bellerive 21 1007 Lausanne



Programme des cours 1989/90

<p>Mermilliod Jean-Claude Faculté des sciences Agrégé Observatoire 1290 Chavannes-des-Bois 022/55 26 11 Ruelle des Moulins 11 1260 Nyon 022/61 19 19</p>	<p>Michetti Pierre Faculté de médecine Suppléant Institut de biochimie Chemin des Boveresses 1066 Epalinges 33 30 66/67 Avenue d'Ouchy 27 1006 Lausanne 26 01 28</p>
<p>Mérot Yves Faculté de médecine Privat-docent et agrégé Service de vénéréo-dermatologie 1011 Lausanne - CHUV 314 46 46 Rte de Taillepied 59 1095 Lutry 39 11 91</p>	<p>Miglioli Maurizio Faculté des lettres Agrégé Section d'italien BFSH 2 1015 Lausanne 692 45 39 Chemin de la Cocarde 11 1024 Ecublens 691 85 42</p>
<p>Merz Willy Faculté de médecine Professeur honoraire Rue de Lausanne 209 1096 Villette 799 25 26</p>	<p>Mikdashy Zuhayr Ecole des HEC Professeur ordinaire BFSH 1 1015 Lausanne 692 40 28 Avenue de la Dôle 17 1005 Lausanne 312 08 64</p>
<p>Methée Pierre-Denis Faculté des sciences Professeur ordinaire Institut de mathématiques Collège propédeutique 1015 Lausanne 692 20 42 Chemin du Salève 6 1004 Lausanne 37 33 33</p>	<p>Milasevic Philip Faculté des SSP Maître assistant Institut de mathématiques appliquées aux sciences sociales BFSH 2 1015 Lausanne 692 47 20 Route des Dailles 39 1752 Villars-sur-Glâne 037/ 42 96 03</p>
<p>Meyer Emile Faculté de droit Professeur honoraire Avenue de Milan 4 1007 Lausanne 26 08 39</p>	<p>Milliet François Faculté des sciences. Ecole de pharmacie Professeur honoraire Chemin Riant-Pré 40 1010 Lausanne 32 32 59</p>
<p>Meyer Sylvain Faculté de médecine Agrégé Route de la Morâche 14 1260 Nyon 022/61 90 95 Route du Jorat 40 1000 Lausanne 27 32 80 29</p>	<p>Milman Miriam Faculté des lettres Privat-docent Section d'histoire de l'art BFSH 2 1015 Lausanne 692 45 41 La Gatilliarde 1295 Tannay 022/76 30 73</p>
<p>Meyer de Stadelhofen Camille Faculté des sciences Professeur ordinaire Institut de géophysique BFSH 2 1015 Lausanne 692 48 87 1137 Yens-sur-Morges 800 40 83</p>	<p>Mirimanoff René-Olivier Faculté de médecine Professeur ordinaire Service de radiothérapie du CHUV 1011 Lausanne-CHUV 314 39 61 Avenue de Rumine 64 1005 Lausanne 20 44 40</p>
<p>Micheli Jean-Léopold Faculté de médecine Privat-docent et agrégé Service de pédiatrie du CHUV 1011 Lausanne-CHUV 314 25 46 Avenue de Rumine 64 1005 Lausanne 23 39 41</p>	<p>Mirkovitch Velimir Faculté de médecine Agrégé Division de chirurgie expérimentale du CHUV 1011 Lausanne-CHUV 314 22 76 Route des Martines 20 1052 Le Mont-sur-Lausanne 32 48 03</p>



Mirshak Michel Ecole des HEC Suppléant BFSH 1 1015 Lausanne			Morin Edgar Faculté des SSP Professeur invité Institut d'anthropologie et de sociologie BFSH 2 1015 Lausanne 692 47 01
Mlynek Daniel EPFL Professeur LEG EL-Ecublens 1015 Lausanne 693 44 45 6, Langallerie 1003 Lausanne 23 52 91			Mosimann François Faculté de médecine Privat-docent et agrégé Service de chirurgie B du CHUV 1011 Lausanne-CHUV 314 46 14 Les Deux-Vignerottes 1813 Saint-Saphorin 921 90 54
Molino Jean Faculté des lettres Professeur ordinaire Section de français moderne et de littérature comparée BFSH 2 1015 Lausanne 692 45 33 Cheneau-de-Bourg 9 1003 Lausanne			Mosimann Roger Faculté de médecine Professeur ordinaire Service de chirurgie B du CHUV 1011 Lausanne-CHUV 314 46 12 / 46 13 La Paudèze Chemin de Volson 1012 Lausanne 28 65 56
Molnar Miklos Faculté des lettres Professeur honoraire Vermont 42 1202 Genève 022/34 70 53			Mottas François Faculté des lettres Agrégé Section des sciences de l'antiquité BFSH 2 1015 Lausanne 692 45 49 Chemin des Diablerets 5 1012 Lausanne 32 79 20
Monnier Laurent Faculté des SSP Professeur honoraire Rue Hôtel de Ville 3 1204 Genève			Mottaz Arlette Faculté des SSP Suppléante Institut d'anthropologie et de sociologie BFSH 2 1015 Lausanne 692 47 02 Avenue Vinet 11 1004 Lausanne 22 22 36
Monnier Philippe Faculté de médecine Privat-docent et agrégé Service O.R.L. 1011 Lausanne - CHUV 314 46 40 Chemin du Village 20 1032 Romanel s/Lausanne 36 70 25			Mudry Philippe Faculté des lettres Professeur ordinaire Section des sciences de l'antiquité BFSH 2 1015 Lausanne 692 45 50 Montolivet 28 1006 Lausanne 617 92 28
Monot René EPFL Professeur titulaire Institut de physique expérimentale PH-Ecublens 1015 Lausanne 693 33 31 Chemin du Chêne 31 1052 Le Mont 33 12 01			Muller Bernard Faculté des SSP Suppléant Institut de psychologie BFSH 2 1015 Lausanne
Moor Pierre Faculté de droit Professeur ordinaire Institut de droit public BFSH 1 1015 Lausanne 692 40 58/60 Rue Cité-Derrière 3 1005 Lausanne 23 01 92			Müller Christian Faculté de médecine Professeur honoraire 1425 Onnens 024/71 15 18
Morerod Jean-Daniel Faculté des lettres Maître assistant Section d'histoire BFSH 2 1015 Lausanne 692 45 96 Avenue du 24 Janvier 6 1004 Lausanne 34 71 44			Müller Denis Faculté de théologie Professeur ordinaire BFSH 2 1015 Lausanne Rue de l'Oriette 1 2000 Neuchâtel 038/24 13 78
			Muller Georges Faculté de droit Professeur extraordinaire 692 40 81 Montbenon 2 1003 Lausanne 23 63 64



Programme des cours 1989/90

Müller Gino Faculté des sciences Privat-docent Directeur du Musée botanique cantonal Avenue de Cour 14 bis 1007 Lausanne 26 24 09 Chemin des Bancel 6 1004 Lausanne 37 42 47	Nicolas Georges Faculté des SSP Professeur extraordinaire Institut de recherches interdisciplinaires BFSH 2 1015 Lausanne 692 47 33
Muller Jean-Pierre Faculté des SSP Suppléant BFSH 2 1015 Lausanne 692 47 13 En Ayuz 1114 Colombier	Nicolet Daniel Faculté des lettres Suppléant Section de philosophie BFSH 2 1015 Lausanne
Munari Silvio Ecole des HEC Professeur ordinaire BFSH 1 1015 Lausanne 692 41 13 Rue des Beaux-Arts 3 2000 Neuchâtel 038/24 11 58	Nicollerat-Gillard Martine Faculté des lettres. Ecole de français moderne Lectrice BFSH 2 1015 Lausanne 692 45 22 Chemin du Clos 1302 Vufflens-la-Ville 701 39 30
Mutter Manfred Faculté des sciences Professeur ordinaire Institut de chimie organique Rue de la Barre 2 1005 Lausanne 44 42 50	Nuesch Peter EPFL Professeur Département de mathématiques MA-Ecublens 1015 Lausanne 693 25 92/65 16, Parc de la Rouvraie 1018 Lausanne 37 13 55
Nadjo Léon Faculté des lettres Professeur invité Section de linguistique BFSH 2 1015 Lausanne	Nussberger Jürg Faculté de médecine Privat-docent Division d'hypertension du Département de médecine interne du CHUV 1011 Lausanne-CHUV 314 57 25 / 57 26 Chemin de la Colline 28 1093 La Conversion 39 29 04
Naef Andreas-Paul Faculté de médecine Professeur honoraire Chemin de Villardin 12 1009 Pully 29 52 08	Oberson Roland Faculté de médecine Privat-docent Centre d'Imagerie Diagnostique Grand-Chêne 8 bis 1003 Lausanne 20 22 32/33 Route de Lavaux 296 1095 Lutry 39 49 02
Narakas Algimantas Faculté de médecine Professeur associé Clinique de Longeraie Avenue de la Gare 9 1003 Lausanne 20 33 01/04 Praz Buchilly 101 1000 Lausanne 25 32 30 30	Odartchenko Nicolas Faculté des sciences. Ecole de pharmacie Professeur extraordinaire ISREC Chemin des Boveresses 1066 Epalinges 33 30 61 Chemin de Beau-Val 9 1012 Lausanne 32 40 73
Neumayer Karl Faculté de droit Professeur associé BFSH 1 1015 Lausanne 692 41 45 Chemin du Moléson 10 1012 Lausanne 22 65 97	Ojanguren Manuel Faculté des sciences Professeur ordinaire Institut de mathématiques Collège propédeutique 1015 Lausanne 692 20 36 Route de la Plaine 5 1022 Chavannes 35 54 93
Nicod Louis Faculté de médecine Professeur honoraire Avenue de la Gare 26 1003 Lausanne 22 04 21 Chemin du Levant 15 1005 Lausanne 22 04 20	

N

Olivier Raymond Faculté des sciences Professeur ordinaire Institut de géophysique BFSH 2 1015 Lausanne 692 48 83 La Mottaz 12 1143 Apples 800 43 03	Papini Giovanni Faculté des lettres Professeur ordinaire Section d'italien BFSH 2 1015 Lausanne 692 45 38 Doyen de la Faculté des lettres BFSH 2 1015 Lausanne 692 45 07 Avenue Warnery 6 1007 Lausanne 26 30 72
Omlin François Faculté de médecine Professeur assistant Institut d'histologie et d'embryologie Rue du Bugnon 9 1005 Lausanne 49 29 99/29 67 Chemin du Devin 53 1012 Lausanne 33 17 71	Paravicini Bagliani Agostino Faculté des lettres Professeur ordinaire Section d'histoire BFSH 2 1015 Lausanne 692 45 96 Chemin de Rietzaz 13 1030 Bussigny 701 36 45
Onde Henri Faculté des lettres Professeur honoraire Constellations de Fabron, Boulevard Napoléon III, 68 F-06200 Nice 00339/383 76 13	Parriaux Aurèle Faculté des sciences Privat-docent Laboratoire de géologie EPFL GC Ecublens 1015 Lausanne 693 23 55 Avenue Reymondin 13 1041 Bretigny 731 30 46
Oulès Firmin Faculté de droit Professeur honoraire Chemin d'Orzens 39 1095 Lutry 39 55 72	Pasquier Jacques Ecole des HEC Professeur extraordinaire BFSH 1 1015 Lausanne 692 40 07 Chemin de la Forêt 2 1752 Villars-sur-Glâne 037/42 32 53
Overmeer René Roelof Faculté des lettres Maître assistant Section d'anglais BFSH 2 1015 Lausanne 692 46 17 Villa Memlinc 1892 Lavey-Village 025/65 14 85	Paunier Daniel Faculté des lettres Professeur ordinaire Institut d'archéologie et d'histoire ancienne BFSH 2 1015 Lausanne 692 45 46 Chemin de l'Etang 43 1219 Châtelaire 022/796 02 56
Paccaud Fred Faculté de médecine Professeur ordinaire Institut de médecine sociale et préventive Rue du Bugnon 17 1005 Lausanne 49 20 20 / 20 29 Avenue des Alpes 26 1006 Lausanne 23 10 49	Payot Maurice Faculté de médecine Privat-docent et agrégé Service de pédiatrie du CHUV 1011 Lausanne-CHUV 314 42 26/ 42 38 Chemin du Polny 25 1066 Epalinges 32 87 33
Palmade Guy Faculté des SSP Professeur ordinaire Institut des sciences sociales et pédagogiques BFSH 2 1015 Lausanne 692 46 29	Pécoud Alain Faculté de médecine Privat-docent et agrégé Division d'immunologie et d'allergie du Département de médecine interne du CHUV 1011 Lausanne-CHUV 314 52 93 Petit Clos 5 1012 Pully 29 55 39
Pannatier André Faculté des sciences. Ecole de pharmacie Privat-docent Service de pharmacie du CHUV 1011 Lausanne-CHUV 41 34 63/65 Chemin de l'Esplanade 30 1052 Le Mont-sur-Lausanne 33 39 69	

Programme des cours 1989/90

Peitrequin Raymond Faculté des lettres Agrégé Section d'anglais BFSH 2 1015 Lausanne 692 45 92 Chemin de Bellevue 15 1110 Morges 801 67 61	Perrin Georges Faculté de droit Professeur honoraire L'Orégone 1083 Mézières 903 16 62
Pelet Bernard Faculté de médecine Privat-docent et agrégé Service de pédiatrie du CHUV 1011 Lausanne-CHUV 314 40 24 Rue du Midi 7 1003 Lausanne 23 47 43	Perrin Jacques Ecole des HEC Professeur invité BFSH 1 1015 Lausanne 692 40 07 Avenue de la République 79 F-75543 Paris Cedex 11
Pelet Paul-Louis Faculté des SSP Professeur honoraire Chemin du Réservoir 8 1012 Lausanne 32 43 24	Perrin Laurent Faculté des lettres Maître assistant Section de français moderne et de littérature comparée BFSH 2 1015 Lausanne 692 45 32 Avenue du Devin-du-Village 6 1203 Genève 022/45 54 21
Penel Claude Faculté des sciences Suppléant Laboratoire de phytogénétique cellulaire Collège propédeutique 1015 Lausanne 692 20 07	Perroud Jean-Pierre Faculté des sciences Agrégé Institut de physique nucléaire Bâtiment des sciences physiques 1015 Lausanne 692 23 66 1024 Ecublens
Peringer Paul EPFL Professeur Institut du génie de l'environnement - génie biologique CH-Ecublens 1015 Lausanne 693 47 25/21 56d, route de Genève 1028 Préverenges 801 04 16	Pescia Graziano Faculté de médecine Professeur ordinaire Division autonome de génétique médicale du CHUV 1011 Lausanne-CHUV 314 25 72 En Chantemerle 1132 Lully 801 27 63
Pernet Jean-Jacques Faculté des sciences Agrégé Institut de biologie et de physiologie végétales Bâtiment de biologie 1015 Lausanne 692 24 22 Chemin de Longeraie 7 1006 Lausanne 20 68 20	Peter Eric Faculté de théologie Professeur honoraire Rue du Lignolat 36 1170 Aubonne 808 58 48
Perregaux Béatrice Faculté des lettres Suppléante Section de français BFSH 2 1015 Lausanne 692 45 25	Peters Georges Faculté de médecine Professeur ordinaire Institut de pharmacologie Rue du Bugnon 27 1005 Lausanne 49 27 00/27 05 Avenue de Valmont 16 1010 Lausanne 32 79 26
Perret Claude Faculté de médecine Professeur ordinaire Service des soins intensifs du Département de médecine interne du CHUV Institut de physiopathologie clinique du CHUV 1011 Lausanne-CHUV 314 46 94 Chemin de la Joliette 6 1006 Lausanne 27 66 36	Petoud Isabelle Ecole des HEC Maître assistant BFSH 1 1015 Lausanne 692 41 35 Avenue Dapples 22 1006 Lausanne 26 52 67
	Pettavel Jacques Faculté de médecine Professeur associé Service de chirurgie A du CHUV 1011 Lausanne-CHUV 314 46 23 Route de la Croix 49 1095 Lutry 39 55 70

P

Pexieder Tomas Faculté de médecine Professeur associé Institut d'histologie et d'embryologie Rue du Bugnon 9 1005 Lausanne 49 29 99/29 52 Les Terrasses 1603 Chenaux 799 12 23	Pithon Marianne Faculté des lettres. Ecole de français moderne Lectrice BFSH 2 1015 Lausanne 692 45 23 1165 Allaman 807 33 62
Pfeifer Hans-Rudolf Faculté des sciences Privat-docent Centre d'analyse minérale BFSH 2 1015 Lausanne 692 20 92 Chemin des Vignes-d'Argent 2 1004 Lausanne 24 44 80	Pithon Rémy Faculté des lettres Lecteur et suppléant BFSH 2 1015 Lausanne 692 45 23 1165 Allaman 807 33 62
Picard Philippe-Charles Ecole des HEC Professeur invité BFSH 1 1015 Lausanne	Plattner Eric EPFL Professeur Institut de génie chimique Ecublens 1015 Lausanne 693 31 71/75 Jurastrasse 18 4411 Seltisberg 061/91 93 69
Pidoux Jean-Yves Faculté des SSP Maître assistant Institut de sociologie des communications de masse BFSH 2 1015 Lausanne 692 46 73 Panorama A 1605 Chexbres 946 13 71	Poncet Jean Faculté des sciences Professeur ordinaire Institut de mathématiques Collège propédeutique 1015 Lausanne 692 20 41 Chemin de Lallex 1603 Grandvaux 799 24 68
Pierrehumbert Blaise Faculté des SSP Privat-docent BFSH 2 1015 Lausanne Route de St-Cergue 96 1260 Nyon	Pooley Harold Faculté de médecine Agrégé Institut de génétique et de biologie microbiennes Rue César-Roux 19 1005 Lausanne 20 60 75 Taillepied 9 1095 Lutry
Pigneur Yves Ecole des HEC Professeur ordinaire BFSH 1 1015 Lausanne 692 41 56 Chemin du Stand 22 1024 Ecublens 35 53 37	Poudret Jean-François Faculté de droit Professeur ordinaire Institut de droit judiciaire BFSH 1 1015 Lausanne 692 40 53 Doyen de la Faculté de droit BFSH 1 1015 Lausanne 692 40 61 1134 Vuflens-le-Château 801 19 22
Piguet Jean-Claude Faculté des lettres Professeur honoraire Rue César-Roux 9 1005 Lausanne 23 55 35	Probst André-R. Ecole des HEC Professeur extraordinaire BFSH 1 1015 Lausanne 692 40 38 Unter Allmend 8 8702 Zollikon 01/391 37 67
Pilet Paul-Emile Faculté des sciences Professeur ordinaire Institut de biologie et de physiologie végétales Bâtiment de biologie 1015 Lausanne 692 24 17 Avenue Reymondin 13 1009 Pully 28 64 39	Prod'hom Louis-Samuel Faculté de médecine Professeur honoraire Direction générale du CHUV 1011 Lausanne-CHUV 314 42 83 Clé des Champs Chantemerle 1807 Blonay 943 12 37
Piotet Paul Faculté de droit Professeur ordinaire BFSH 1 1015 Lausanne 692 40 76 Chemin du Val d'Or 10 1009 Pully 28 90 08	

Programme des cours 1989/90

<p>Quattropiani Antonio EPFL Professeur Institut de physique théorique PH-Ecublens 1015 Lausanne 693 34 11/15 Avenue des Tilleuls 8 1006 Lausanne 27 94 11</p>	<p>Regli Franco Faculté de médecine Professeur ordinaire Service de neurologie du CHUV 1011 Lausanne-CHUV 314 45 95 Chemin de la Crausaz 9 1066 Epalinges 784 21 58</p>
<p>Racine Jean-Bernard Faculté des lettres et Ecole des HEC Professeur ordinaire Institut de géographie BFSH 2 1015 Lausanne 692 45 66 Avenue du Grey 16 1004 Lausanne 36 34 07</p>	<p>Reichler Claude Faculté des lettres Professeur ordinaire Section de français moderne et de littérature comparée BFSH 2 1015 Lausanne 692 45 31 Rue des Charmilles 5 1203 Genève 022/45 46 30</p>
<p>Raddatz Eric Faculté des Sciences et Faculté de médecine Privat-docent et suppléant Institut de physiologie Rue du Bugnon 7 1005 Lausanne 49 28 00/28 12 Chemin du Devin 47 1012 Lausanne 33 23 18</p>	<p>Reichler-Béguelin Marie-José Faculté des lettres Suppléante Section de français BFSH 2 1015 Lausanne</p>
<p>Rapp Jean-Marc Faculté de droit Professeur ordinaire BFSH 1 1015 Lausanne 692 40 84 Chemin des Fauconnières 5 1012 Lausanne 32 68 41</p>	<p>Renaud Philippe Faculté des sciences Maître assistant Institut de chimie organique Rue de la Barre 2 1005 Lausanne 44 22 62 Avenue de Morges 41 1004 Lausanne 25 44 82</p>
<p>Rappaz Michel EPFL Chargé de cours Laboratoire de métallurgie physique Chemin de Bellerive 34 1007 Lausanne 693 28 44 3b, rue du Simplon 1006 Lausanne</p>	<p>Renken Albert EPFL Professeur Institut de génie chimique CH - Ecublens 1015 Lausanne 693 31 81/85 Chemin des Charmilles 46 1025 Saint-Sulpice 691 44 46</p>
<p>Ravussin Patrick Faculté de médecine Privat-docent et agrégé Service d'anesthésiologie du CHUV 1011 Lausanne-CHUV 314 45 79 Chemin des Pâles 12 1095 Lutry 39 12 08</p>	<p>Retschitzki Jean Faculté des SSP Professeur invité BFSH 2 1015 Lausanne Impasse de la Prairie 8 1723 Marly 037/46 19 01</p>
<p>Réalini Sandro Faculté de médecine Agrégé Hôpital de Mendrisio 6850 Mendrisio 091/46 42 42 Via Dobbie 10 6924 Sorengo 091/54 22 33</p>	<p>Rey-Stocker Irmi Faculté de médecine Agrégée Avenue Mercier-de-Molin 2 3960 Sierre 027/55 03 92 Sous l'Eglise 3964 Veyras/Sierre 027/55 69 69</p>
	<p>Reymond Bernard Faculté de théologie Professeur ordinaire Avenue C.-F.-Ramuz 100 1009 Pully 28 50 33</p>
	<p>Reymond Claude Ecole des HEC Professeur honoraire Case postale 3633, Grand-Chêne 5 1002 Lausanne 20 68 51</p>

R

Reymond Philippe Faculté de droit Maître assistant BFSH 1 1015 Lausanne 312 12 13 Avenue Ste-Luce 18 1003 Lausanne	Rivier Jean-Marc Ecole des HEC Professeur extraordinaire BFSH 1 1015 Lausanne 692 41 23 Montbenon 2 1003 Lausanne 312 67 15
Richterich René Faculté des lettres. Ecole de français moderne Professeur ordinaire Directeur de l'Ecole de français moderne BFSH 2 1015 Lausanne 692 45 16 Rue de l'Évole 53 2000 Neuchâtel 038/24 35 48	Rivier Laurent Faculté des sciences et Faculté de médecine Privat-docent et agrégé Institut de médecine légale Rue du Bugnon 21 1005 Lausanne 49 21 61 Chemin des Corjons 29 1052 Le Mont-sur-Lausanne 32 22 41
Rieben Henri Ecole des HEC Professeur ordinaire Centre de recherches européennes Ferme de Dorigny 1015 Lausanne 692 42 80 Sur-le-Mouret 1066 Epalinges 32 47 50	Robert Philippe EPFL Professeur Département d'électricité EL Ecublens 1015 Lausanne 693 26 07/49 Chemin de Biolleyre 1066 Epalinges 784 29 62
Rimmington Edward-William Ecole des HEC Agrégé BFSH 1 1015 Lausanne 692 41 02 Chemin de la Petite-Source 1 1010 Lausanne 33 30 00	Roch-Ramel Françoise Faculté de médecine Professeur associé Institut de pharmacologie Rue du Bugnon 27 1005 Lausanne 49 27 00/27 07 Route de Genève 14 1028 Préverenges 801 31 02
Rinderer Léo Faculté des sciences Professeur ordinaire "ad personam" Institut de physique expérimentale Bâtiment des sciences physiques 1015 Lausanne 692 23 20 Avenue de Valmont 16 1010 Lausanne 32 65 12	Romério Michel EPFL Chargé de cours Département de mathématiques MA - Ecublens 1015 Lausanne 47 25 49
Rivier Denis Faculté de médecine Agrégé Institut de biochimie Chemin des Boveresses 1066 Epalinges 33 30 66/67 Villa "Grand-Champ" Chemin de la Rueyre 2 1008 Jouxrens 635 80 24	Ros Renzo Faculté des sciences Privat-docent Institut de chimie minérale et analytique Place du Château 3 1005 Lausanne 44 32 50 Institut de chimie industrielle Via Marzolo 9 I-35100 Padoue
Rivier Dominique Faculté des sciences Professeur honoraire Chemin de l'Oche 1008 Jouxrens 34 95 31	Rosselet Philippe Faculté des sciences Professeur associé Institut de physique nucléaire Bâtiment des sciences physiques 1015 Lausanne 692 23 67 Avenue Victor-Ruffy 43 1012 Lausanne 33 00 54
Rivier Jean-Louis Faculté de médecine Professeur honoraire Rue du Midi 3 1003 Lausanne 23 94 94 "Le Vieux-Jouxrens" 1008 Jouxrens-Mézery 34 38 74	

Programme des cours 1989/90

Rossier Bernard Faculté de médecine Professeur ordinaire Institut de pharmacologie Rue du Bugnon 27 1005 Lausanne 49 27 00/27 40 Rte du Signal En Genevrey 1603 Grandvaux 799 35 31	Ruchti Marc Faculté des sciences Suppléant Laboratoire de phytogénétique cellulaire Collège propédeutique 1015 Lausanne 692 20 07
Roten Michel Faculté des lettres Professeur associé Institut de géographie BFSH 2 1015 Lausanne 692 46 16 La Muraz 1950 Sion 027/22 42 63	Rüedi Bernard Faculté de médecine Professeur associé Hôpital des Cadolles 2000 Neuchâtel 038/22 91 10 Chemin des 4-Ministraux 21 2000 Neuchâtel 038/24 72 13
Roth Charles Faculté des lettres Professeur honoraire Avenue du Château 23 1008 Prilly 634 88 12	Ruedin Roland Ecole des HEC Professeur extraordinaire BFSH 1 1015 Lausanne 692 41 23 Rue J.-J.-Lallemand 5 2000 Neuchâtel 038/24 60 20
Rothen François Faculté des sciences Professeur ordinaire Institut de physique expérimentale Bâtiment des sciences physiques 1015 Lausanne 692 23 83 Chemin des Ormeaux 36 1066 Epalinges 33 57 20	Ruegg Alan.-F EPFL Professeur Département de mathématiques MA-Ecublens 1015 Lausanne 693 25 65/61 19, Champ du Lac 1025 Saint-Sulpice 35 44 18
Rouiller Eric Faculté de médecine Privat-docent Chemin des Fontannins 22 1066 Epalinges 32 88 55	Ruegger Daniel Faculté des sciences Maître assistant Institut de physique nucléaire Bâtiment des sciences physiques 1015 Lausanne 692 23 63 Route du Village B 1112 Echichens 801 98 64
Rouiller Yolande Faculté de médecine Maître assistant Institut de biochimie Chemin des Boveresses 1066 Epalinges 33 30 66/67 Chemin des Fontannins 22 1066 Epalinges 32 88 55	Ruffieux Roland Faculté des SSP Professeur honoraire et suppléant 692 47 43 Chemin des Kybourg 3 1700 Fribourg 037/28 10 38
Roulet Raymond Faculté des sciences Professeur ordinaire Institut de chimie minérale et analytique Place du Château 3 1005 Lausanne 44 32 58 Chemin du Russel 1B 1025 Saint-Sulpice 691 92 26	Rumpf Louis Faculté de théologie Professeur honoraire Avenue Vinet 29 1004 Lausanne 37 96 11
Rubattel Christian Faculté des lettres Professeur invité Section de linguistique BFSH 2 1015 Lausanne	Rusconi Baptiste Ecole des HEC Professeur extraordinaire BFSH 1 1015 Lausanne 692 41 23 Avenue des Cerisiers 11 28 19 62 1009 Pully ou 20 29 51
Rubattel Masnata Claire Faculté des SSP Privat-docent BFSH 2 1015 Lausanne Bon-Abri 1809 Fenil-sur-Vevey 921 14 03	Sadeghi Hossein Faculté de médecine Professeur ordinaire Service de chirurgie cardio-vasculaire du CHUV 1011 Lausanne-CHUV 314 46 07/08 Chemin Ratavolar 3 1000 Lausanne 27 33 00 66

R

Saegesser Frédéric Faculté de médecine Professeur honoraire "Les Toches" 1148 L'Isle 864 51 71	Saudan Yves Faculté de médecine Professeur ordinaire Service de rhumatologie, médecine physique et réhabilitation du CHUV 1011 Lausanne-CHUV 314 56 35 Doyen de la Faculté de médecine Rue du Bugnon 9 1005 Lausanne 49 20 90 Chemin du Bois-de-l'Hôpital 11 1052 Le Mont-sur-Lausanne 33 19 63
Sahli Roland Faculté de médecine Maître assistant Institut de microbiologie du CHUV Rue du Bugnon 44 1011 Lausanne-CHUV 314 23 40 Chemin des Fauconnières 15 1012 Lausanne 33 40 19	Saugy Catherine Faculté des lettres. Ecole de français moderne Lectrice BFSH 2 1015 Lausanne 692 45 22 Chemin de la Bruyère 2 1020 Renens 635 45 92
Salem Gérard Faculté de médecine Privat-docent et agrégé Service de psychiatrie adulte A Hôpital de Cery 1008 Prilly 37 55 11 Avenue C.-F. Ramuz 26 1009 Pully 28 75 00	Savary Marcel Faculté de médecine Professeur ordinaire Service d'ORL du CHUV 1011 Lausanne-CHUV 314 46 39/40 Rue Neuve 10 1400 Yverdon 024/21 48 04
Salomon Jean-Luc Faculté des sciences. Ecole de pharmacie Professeur associé Place du Château 3 1005 Lausanne 44 32 81 Chemin de Gilly 1 D 1212 Grand-Lancy 022/92 66 44	Savolainen Heikki Faculté de médecine Professeur ordinaire Institut de médecine et d'hygiène du travail Rue du Bugnon 19 1005 Lausanne 49 21 21 Ch. de Chantemerle 13 ter 1010 Lausanne 32 52 38
Sandoz Claude Faculté des lettres Professeur extraordinaire Section de linguistique BFSH 2 1015 Lausanne 692 45 78 Faubourg du Lac 17 2000 Neuchâtel 038/24 50 82	Scazziga Bianca Faculté de médecine Professeur honoraire Rue du Midi 12 1003 Lausanne 22 21 71
Sandoz Suzette Faculté de droit Suppléante BFSH 1 1015 Lausanne 692 41 86 Chemin des Plateires 1 1009 Pully 28 82 02	Schaller François Faculté de droit Professeur honoraire Chemin de Clair-Matin 1 1066 Epalinges 784 19 82
Saraga Emilia Faculté de médecine Agrégée Institut de pathologie Rue du Bugnon 25 1011 Lausanne-CHUV 49 22 53 Avenue du Temple 21 1012 Lausanne 33 34 96	Schärlig Alain Ecole des HEC Professeur extraordinaire BFSH 1 1015 Lausanne 692 40 07 Chemin de Calabry 19 1233 Bernex 022/757 29 46
	Scheidegger Jean Faculté des lettres Suppléant Section de français médiéval BFSH 2 1015 Lausanne 692 45 28 Boulevard Georges-Favon 41 1204 Genève 022/20 83 76

Programme des cours 1989/90

Schelling Jean-Louis
 Faculté de médecine Professeur ordinaire
 Division de pharmacologie clinique du
 Département de médecine interne du
 CHUV
 1011 Lausanne-CHUV 314 47 53
 Chemin de Verdonnet 10
 1010 Lausanne 32 88 12

Schenk Françoise
 Faculté de médecine Suppléante
 Institut de physiologie
 Rue du Bugnon 7
 1005 Lausanne 49 28 00/28 30
 Rue Saint-Etienne 5
 1005 Lausanne 22 53 66

Schiltknecht Wilfred
 Faculté des lettres Professeur associé
 Section d'allemand
 BFSH 2 1015 Lausanne 692 45 83
 Grand-Pratz 9
 1012 Lausanne 28 73 17

Schlosser Manfred
 Faculté des sciences Professeur ordinaire
 Institut de chimie organique
 Rue de la Barre 2
 1005 Lausanne 44 42 60
 Avenue du Parc-de-la-Rouvraie 24
 1018 Lausanne 37 51 32

Schmid Pierre
 Faculté des lettres Professeur honoraire
 Boulevard de Grancy 23
 1006 Lausanne 26 67 88

Schmidt Pierre-Michel
 Faculté de médecine Agrégé
 Laboratoire central d'hématologie du
 CHUV,
 Division d'hématologie du Département
 de médecine interne du CHUV
 1011 Lausanne-CHUV 314 46 71
 Chemin du Pré-d'Yverdon 12
 1066 Epalinges 32 66 11

Schneider Pierre-Bernard
 Faculté de médecine Professeur honoraire
 Avenue du Général-Guisan 19
 1009 Pully 28 15 41
 ou 28 15 33

Schneider Wolf-Dieter
 Faculté des sciences Professeur ordinaire
 Institut de physique expérimentale
 BSP 1015 Lausanne 692 23 23

Schnyder Pierre
 Faculté de médecine Professeur ordinaire
 Service de radiodiagnostic du CHUV
 1011 Lausanne-CHUV 314 45 85
 Chemin de Chamblandes 7
 1009 Pully 29 99 79

Schönenberger Norbert
 Faculté de médecine Suppléant
 Institut d'anatomie
 Rue du Bugnon 9
 1005 Lausanne 49 29 00/28 88
 Chemin Isabelle-de-Montolieu 29
 1010 Lausanne 32 71 93

Schorderet Michel
 Faculté des sciences.
 Ecole de pharmacie Professeur associé
 Direction
 Place du Château 3
 1005 Lausanne 44 32 81
 1261 Genolier 022/66 13 28

Schrenzel Max
 Faculté des sciences. Ecole de pharmacie
 Professeur associé
 Place du Château 3
 1005 Lausanne
 Chemin des Merles 42
 1213 Onex 022/792 33 09

Schulthess Daniel
 Faculté des lettres Professeur invité
 Section de philosophie
 BFSH 2 1015 Lausanne
 4, rue des Parcs
 2000 Neuchâtel

Schüssler Ingeborg
 Faculté des lettres Professeur ordinaire
 Section de philosophie
 BFSH 2 1015 Lausanne 692 45 71
 Chemin de Leisis 44
 1009 Pully 28 02 68

Schütz Yves
 Faculté de médecine
 Privat-docent et agrégé
 Institut de physiologie
 Rue du Bugnon 7
 1005 Lausanne 49 28 00/28 49
 Chemin du Grey 76
 1018 Lausanne 38 42 54



Schwander Dominique Faculté de médecine Privat-docent Service d'anesthésiologie et réanimation Hôpital cantonal 1700 Fribourg 037/82 21 21 Petite Fin 7 1752 Villars-sur-Glâne 037/24 71 70	Siegenthaler Paul-André Faculté des sciences Professeur associé Institut de biologie et de physiologie végétales Bâtiment de biologie 1015 Lausanne 692 24 17 Le Geai, Rue de la Pistoule 66 2036 Cormondrèche 038/31 57 30
Schwartz Jean-Jacques Ecole des HEC Professeur ordinaire BFSH 1 1015 Lausanne 692 40 41 Avenue des Alpes 4 1006 Lausanne 312 65 28	Siegrist Adolf Faculté des sciences Professeur honoraire Weissensteinstrasse 37 4059 Bâle 061/34 34 19
Schwarz Alexander Faculté des lettres Professeur assistant Section d'allemand BFSH 2 1015 Lausanne 692 45 83 Avenue Vinet 24 1004 Lausanne 36 09 83	Skaff-Smirnova Natalia Faculté des lettres Agrégée Section de langues et civilisations slaves BFSH 2 1015 Lausanne - 692 46 10 22, route de Praz-Veguey 1022 Chavannes
Schwarzenbach Dieter Faculté des sciences Professeur ordinaire Institut de cristallographie Bâtiment des sciences physiques 1015 Lausanne 692 23 49 Chemin des Baumettes 16 1008 Prilly 24 38 07	Slembek Edith Faculté des lettres Agrégée Section d'allemand BFSH 2 1015 Lausanne 692 45 88 Avenue du Tirage 13 1009 Pully 29 97 29
Seiler Daniel-Louis Faculté des SSP Professeur ordinaire Institut de science politique BFSH 2 1015 Lausanne 692 47 41 Chemin du Village 65 1012 Lausanne 29 50 33	Sordat Bernard Faculté de médecine Privat-docent ISREC Chemin des Boveresses 1066 Epalinges 33 30 61 Avenue Druey 15 1018 Lausanne 36 91 42
Seriot Patrick Faculté des lettres Professeur ordinaire Section de langues et civilisations slaves BFSH 2 1015 Lausanne 692 46 09 Avenue des Cerisiers 23 1009 Pully 28 54 92	Sortais Jean-Pierre Faculté de droit Professeur ordinaire Institut de droit français BFSH 1 1015 Lausanne 692 40 79 Avenue de Béthusy 51 1012 Lausanne 312 66 50
Seylaz Catherine Faculté des lettres. Ecole de français moderne Lectrice BFSH 2 1015 Lausanne 692 45 14 Chemin du Bochet 27 1025 Saint-Sulpice 691 31 63	Spaltenstein François Faculté des lettres Agrégé Section des sciences de l'antiquité BFSH 2 1015 Lausanne 692 45 49 Chemin des Allinges 7 1006 Lausanne 26 28 58
Seylaz Jean-Luc Faculté des lettres Professeur honoraire Chemin du Bochet 27 1025 Saint-Sulpice 691 31 63	Stahl Jean-Louis EPFL Chargé de cours Institut de physique appliquée PH- Ecublens 1015 Lausanne 693 44 75 /65

Programme des cours 1989/90

Stampfli Gérard Faculté des sciences Professeur ordinaire Institut de géologie et de paléontologie BFSH 2 1015 Lausanne 692 48 48 Route du Signal 1603 Grandvaux 799 15 22	Stolic Emile Faculté des sciences. Ecole de pharmacie Professeur associé Place du Château 3 1005 Lausanne Avenue J.-M.-Musy 24 037/28 28 73 1700 Fribourg et 037/82 64 01
Stäuble Antonio Faculté des lettres Professeur ordinaire Section d'italien BFSH 2 1015 Lausanne 692 45 36 Chemin du Devin 65 bis 1012 Lausanne 32 00 82	Stricker Claude Ecole des HEC Suppléant BFSH 1 1015 Lausanne Ch. des Planies 13 1315 La Sarraz
Stauffer Eric Faculté de droit Maître assistant BFSH 1 1015 Lausanne 312 54 77 Chemin des Mousquines 44 1005 Lausanne	Sturm Fritz Faculté de droit Professeur ordinaire BFSH 1 1015 Lausanne 692 40 83 Route de Bremblens 5 1026 Echandens 701 21 81
Stauffer Werner Faculté des lettres Professeur honoraire Chemin de la Rosière 32 1012 Lausanne 28 93 50	Stutz Erhard Faculté des sciences Suppléant Laboratoire de phylogénétique cellulaire Collège propédeutique 1015 Lausanne 692 20 07
Steck Albrecht Faculté des sciences Professeur ordinaire Institut de minéralogie et de pétrographie BFSH 2 1015 Lausanne 692 48 66 1433 Suchy 024/41 46 70	Tappy Denise Faculté des lettres. Ecole de français moderne Lectrice BFSH 2 1015 Lausanne 692 45 13 Chemin de la Mouette 1092 Belmont-sur-Lausanne 28 30 77
Steck Andreas Faculté de médecine Professeur associé Service de neurologie du CHUV 1011 Lausanne-CHUV 314 40 12 Chemin de la Crausaz 19 1066 Epalinges 784 21 57	Terrier Georges Faculté de médecine Professeur honoraire Les Herses 10 2322 Le Crêt-du-Loche 039/26 09 82
Steinemann Samuel Faculté des sciences Professeur ordinaire Institut de physique expérimentale Bâtiment des sciences physiques 1015 Lausanne 692 23 22 Chemin des Codoz 14 1025 Saint-Sulpice 691 46 26	Testa Bernard Faculté des sciences. Ecole de pharmacie Professeur ordinaire Institut de chimie thérapeutique Directeur de l'Ecole de pharmacie Place du Château 3 1005 Lausanne 44 32 81/84
Stern Radu Faculté des lettres Suppléant Section d'histoire de l'art BFSH 2 1015 Lausanne 692 45 44 Chemin du Liaudoz 1 1009 Pully	Thélin Marc-Henri Faculté de médecine Professeur honoraire Avenue de Rumine 40 1005 Lausanne 22 26 33
Stettler Alfred Ecole des HEC Professeur ordinaire BFSH 1 1015 Lausanne 692 40 26 Sur la Croix 35 1020 Renens 635 45 47	Thévoz Michel Faculté des lettres Professeur associé Section d'histoire de l'art BFSH 2 1015 Lausanne 692 45 43 Chemin du Levant 24 1005 Lausanne 37 54 35

S

Tran Minh Tam Faculté des sciences Agrégé Institut de physique nucléaire Bâtiment des sciences physiques 1015 Lausanne 692 23 78 Chemin des Epinoux 19 1052 Le Mont-sur-Lausanne 33 27 55	Van den Bergh Hubert EPFL Chargé de cours Département de chimie, laboratoire de chimie technique CH-Ecublens 1015 Lausanne 693 36 20
Tripet Arnaud Faculté des lettres Professeur ordinaire Section de français moderne et de littérature comparée BFSH 2 1015 Lausanne 692 45 25 Route de Florissant 54 1206 Genève 022/47 34 69	Van der Klink Jacques EPFL Chargé de cours Institut de physique expérimentale PH-Ecublens 1015 Lausanne 693 33 26/45
Tschopp Jürg Faculté de médecine Professeur associé Institut de biochimie Chemin des Boveresses 1066 Epalinges 33 30 66/67 Chemin des Fontannins 12 1066 Epalinges 32 69 12	Van der Loos Hendrik Faculté de médecine Professeur ordinaire Institut d'anatomie Rue du Bugnon 9 1005 Lausanne 49 29 00/29 02 Chemin du Trabandan 9 1006 Lausanne 23 53 35
Turini Gustave Faculté de médecine Privat-docent Avenue de la Gare 18 1003 Lausanne 22 30 80 Chemin des Silènes 6 1073 Savigny 91 61 40	Van Melle Guy Faculté de médecine Privat-docent et agrégé Institut de médecine sociale et préventive Rue du Bugnon 17 1005 Lausanne 49 20 20/07 "Au Croset" 1138 Villars-sous-Yens 800 37 46
Utz Peter Faculté des lettres Professeur ordinaire Section d'allemand BFSH 2 1015 Lausanne 692 45 84 Chemin des Fleurettes 20 1007 Lausanne 617 30 52	Vannotti Alfredo Faculté de médecine Professeur honoraire Clinique Valmont 1823 Gliion 963 48 51 3512 Walkringen 031/90 13 76
Valley Jean-François Faculté de médecine Privat-docent Institut de radiophysique appliquée Centre Universitaire 1015 Lausanne 693 31 65 Avenue de la Vallonnette 18 1012 Lausanne 32 77 52	Vaucher Marius Ecole des HEC Professeur honoraire 15 bis, av. du Temple 1012 Lausanne 33 58 20
Vallotton Claude Faculté de théologie Agrégé Chemin de la Grangette 61 1010 Lausanne 32 71 66	Vaucher André Faculté des lettres Professeur invité Section d'histoire BFSH 2 1015 Lausanne 692 45 96
Van Berchem Denis Faculté des lettres Professeur honoraire Chemin Ecorcherie 36, Pressy 1253 Vandoeuvres 022/750 15 03	Vaziri Chahrokh Faculté des SSP Privat-docent Institut de science politique BFSH 2 1015 Lausanne 692 47 44 Avenue du Tribunal-Fédéral 2 1005 Lausanne 22 53 90
	Védy Jean-Claude EPFL Professeur Institut de génie rural, laboratoire de pédologie GR-Ecublens 1015 Lausanne 693 37 71/75 Grand Record 10 1134 Vuflens-le-Chateau 801 06 42



Programme des cours 1989/90

Verdan Claude
 Faculté de médecine Professeur honoraire
 Clinique de Longeraie
 Avenue de la Gare 9
 1003 Lausanne 312 22 10
 Villa "L'Estacade" Rte de Lausanne 63
 1096 Cully 799 13 30

Vernaud Dominique
 Faculté des lettres. Ecole de français
 moderne Lectrice
 BFSH 2 1015 Lausanne 692 45 14
 Route de Roman
 1027 Lonay 801 64 82

Villaret Pierre
 Faculté des sciences Professeur honoraire
 Av de Montchoisi 24
 1006 Lausanne

Vincent Georges
 Faculté des sciences
 Professeur honoraire
 Avenue de Béthusy 82
 1012 Lausanne 32 33 64

Viret Bernard
 Faculté de droit Professeur honoraire
 Schädritstrasse 35
 6006 Lucerne 041/316 404

Visinand Anne-Marie
 Faculté des lettres. Ecole de français
 moderne Lectrice
 BFSH 2 1015 Lausanne 692 45 15
 La Cure
 1042 Assens 881 12 47

Voelin Claude
 Faculté des SSP Professeur ordinaire
 Institut de psychologie
 BFSH 2 1015 Lausanne 692 47 24
 Doyen de la Faculté des SSP
 BFSH 2 1015 Lausanne 692 46 60
 1261 Genolier 022/66 36 79

Voelke André
 Faculté des lettres Professeur ordinaire
 Section de philosophie
 BFSH 2 1015 Lausanne 692 45 70
 Chemin des Pinsons 1
 1012 Lausanne 32 58 74

Vogel Peter
 Faculté des sciences Professeur ordinaire
 Institut de zoologie et d'écologie animales
 Bâtiment de biologie
 1015 Lausanne 692 24 63
 Chemin des Tuilières 5
 1028 Prévèrènges 801 66 07

Vogel Pierre
 Faculté des sciences Professeur ordinaire
 Institut de chimie organique
 Rue de la Barre 2
 1005 Lausanne 44 42 72
 Chemin des Moineaux 2
 1028 Prévèrènges 801 92 00

Volken Henri
 Faculté des SSP Professeur ordinaire
 Institut de mathématiques appliquées aux
 sciences sociales
 BFSH 2 1015 Lausanne 692 47 19
 Chemin du Bochet 27
 1025 Saint-Sulpice 691 50 16

von Fliedner Vladimir
 Faculté de médecine Privat-docent
 Institut Ludwig de Recherches sur le
 Cancer BH - 19-602
 1011 Lausanne-CHUV 314 54 30
 Chemin de la Vigneraie 13
 1246 Corsier 022 / 52 25 35

von Niederhäusern William
 Faculté de médecine Professeur ordinaire
 Service d'urologie du CHUV
 1011 Lausanne-CHUV 314 47 10
 Route de la Bernadaz 48
 1094 Paudex 39 36 12

Von Stockar Urs
 EPFL Professeur
 Institut de génie chimique
 CH-Ecublens
 1015 Lausanne 693 31 91/85
 Chemin Crêt-de-Plan 39
 1095 Lutry 39 29 22

Von Ungern-Sternberg Thomas
 Ecole des HEC Professeur ordinaire
 BFSH 1 1015 Lausanne 692 40 05
 Chemin des Charmettes 8
 1003 Lausanne 312 82 00

Voyame Joseph
 Faculté de droit Professeur honoraire et
 suppléant
 BFSH 1 1015 Lausanne 692 40 85
 2874 Saint-Brais 066/58 41 42

Vrantchev Sophia
 Faculté des sciences. Ecole de pharmacie
 Agrégée et suppléante
 Place du Château 3
 1005 Lausanne 44 32 81
 Chemin Isabelle-de-Montolieu 143
 1010 Lausanne 33 48 85



Vuagnat Pierre		Wauters Jean-Pierre	
Faculté des sciences Professeur associé		Faculté de médecine	
Institut de mathématiques		Privat-docent et agrégé	
Collège propédeutique		Division de néphrologie du	
1015 Lausanne	692 20 53	Département de médecine interne du	
Chemin Sur-le-Beau 1		CHUV	
1213 Onex	022/92 16 86	1011 Lausanne-CHUV	314 27 51
Waardenburg Jacques		"Praz-Paris"	
Faculté de théologie Professeur ordinaire		1081 Montpreveyres	903 26 36
BFSH 2 1015 Lausanne		Weber Hans-Peter	
Avenue de Cour 155		Faculté des sciences Suppléant	
1007 Lausanne	617 30 17	Institut de cristallographie	
Waeber Bernard		Bâtiment des sciences physiques	
Faculté de médecine Privat-docent		1015 Lausanne	692 23 59
Division d'hypertension du		Grand Faubourg	
Département de médecine interne du		1147 Montricher	864 4178
CHUV		Wehrli Claude	
1011 Lausanne-CHUV	314 57 27	Faculté des lettres Agrégé	
Route des Mouettes 20		Section des sciences de l'antiquité	
1723 Marly	037/46 20 44	BFSH 2 1015 Lausanne	692 45 49
Wagner Gaston		Rue de Saint-Jean 34	
Faculté de théologie Privat-docent		1203 Genève	022/44 02 42
Avenue des Alpes 23		Weill Raymond	
1820 Montreux	963 23 56	Faculté des sciences Professeur associé	
Wagner Jean-Jacques		Institut de physique nucléaire	
Faculté des sciences Professeur adjoint		Bâtiment des sciences physiques	
Université de Genève		1015 Lausanne	692 23 64
Institut de géologie et de paléontologie		Avenue des Alpes 2 bis	
Faculté des sciences		1006 Lausanne	22 72 81
1015 Lausanne		Welti Hansjörg	
Chemin des Palettes 13		Faculté de médecine Agrégé	
1212 Grand-Lancy	022/21 93 55	Département d'obstétrique et de	
Wahli Walter		gynécologie du CHUV	
Faculté des sciences Professeur ordinaire		Maternité	
Institut de biologie animale		1011 Lausanne-CHUV	314 25 23
Bâtiment de biologie		Avenue de Valmont 12	
1015 Lausanne	692 24 92	1010 Lausanne	33 03 38
Chemin du Baillon		Wertheimer Jean	
1112 Echichens	802 43 79	Faculté de médecine Professeur associé	
Wanders Gérard		Service de psycho-gériatrie	
Faculté des sciences Professeur ordinaire		Hôpital de Cery	
"ad personam"		1008 Prilly	37 55 11
Institut de physique théorique		Chemin de Haute-Vue 2	
Bâtiment des sciences physiques		1012 Lausanne	29 94 92
1015 Lausanne	692 23 84	Widmer François	
Chemin de la Cure 13		Faculté des sciences Professeur ordinaire	
1012 Lausanne	32 50 83	Institut de biologie et de physiologie	
Wang Dominique		végétales	
Faculté de droit Agrégé		Bâtiment de biologie	
BFSH 1 1015 Lausanne	692 40 96	1015 Lausanne	692 24 28
Avenue Vuilliemin 8		La Criblette	
1005 Lausanne	312 82 76	1603 Grandvaux	799 29 53



Programme des cours 1989/90

<p>Wildermann Ansgar Faculté des lettres Suppléant Section des sciences de l'antiquité et section d'histoire BFSH 2 1015 Lausanne 692 45 96 Place du Vallon 10 1005 Lausanne</p>	<p>Wurlod Marcel Faculté de droit Professeur honoraire Le Château 1117 Grancy 87 08 15</p>
<p>Willener Alfred Faculté des SSP Professeur ordinaire Institut de sociologie des communications de masse BFSH 2 1015 Lausanne 692 46 72 "Le Messenger" Rue du Lac 51 1800 Vevey 923 51 41</p>	<p>Wyler Eric Faculté de droit Suppléant BFSH 1 1015 Lausanne 692 41 66 Chemin du Moulanaï 4 1253 Vandoeuvres/GE 24 42 51</p>
<p>Winckler Georges Faculté de médecine Professeur honoraire Avenue de Béthusy 39 1012 Lausanne 22 86 90</p>	<p>Wyler Hugo Faculté des sciences Professeur ordinaire Institut de chimie organique Rue de la Barre 2 1005 Lausanne 44 42 70 Chemin de Pierrefleur 22 1004 Lausanne 36 09 45</p>
<p>Winistörfer Jörg Faculté des lettres Professeur ordinaire Institut de géographie BFSH 2 1015 Lausanne 692 45 65 Chemin du Collège 11 1040 Echallens 81 32 12</p>	<p>Wyss André Faculté des lettres Professeur ordinaire Section de français moderne et de littérature comparée BFSH 2 1015 Lausanne 692 45 31 Chemin des Peupliers 12 1131 Tolochenaz</p>
<p>Winnington G. Peter Faculté des lettres Agrégé Section d'anglais BFSH 2 1015 Lausanne 692 45 94 Les 3 Chasseurs 1413 Orzens 887 77 21</p>	<p>Xardel Dominique Ecole des HEC Professeur invité BFSH 1 1015 Lausanne 692 40 07 Rue Sainte-Victoire 15 F-78000 Versailles</p>
<p>Wittek Riccardo Faculté des sciences Professeur associé Institut de biologie animale Bâtiment de biologie 1015 Lausanne 692 24 85 Chemin de la Mésange 1302 Vufflens-la-Ville 701 37 27</p>	<p>Yersin Danielle Faculté de droit Professeur extraordinaire BFSH 1 1015 Lausanne Secrétariat général, Département des finances Rue de la Paix 6 1014 Lausanne 44 81 03</p>
<p>Woodtli Robert Faculté des sciences Professeur honoraire Avenue du Temple 21 1012 Lausanne 32 12 31</p>	<p>Zaki Wali Faculté de médecine Agrégé Institut d'anatomie Rue du Bugnon 9 1005 Lausanne 49 29 00/28 80 Route du Signal 29 1018 Lausanne 23 20 47</p>
<p>Wuillemin Lucien Ecole des HEC Suppléant BFSH 1 1015 Lausanne</p>	<p>Zelis Robert Faculté de médecine Professeur invité Rue du Bugnon 9 1005 Lausanne</p>
<p>Wulliemier Ferdinand Faculté de médecine et Faculté des SSP Privat-docent et agrégé Chemin du Moléson 4 1012 Lausanne 22 66 34 1082 Corcelles-le-Jorat 903 22 70</p>	

W

Zografos Leonidas		Zufferey François	
Faculté de médecine		Faculté des lettres Professeur associé	
Privat-docent et agrégé		Section de français médiéval	
Service d'ophtalmologie,		BFSH 2 1015 Lausanne	692 45 27
Hôpital ophtalmique		Chemin du Châno 28	
Avenue de France 15		1802 Corseaux	921 65 36
1004 Lausanne	25 02 11	Zwahlen Bruno	
Avenue du Temple 21		EPFL Professeur	
1012 Lausanne	33 47 12	Département de mathématiques	
Zoss Willy		MA-Ecublens	
Faculté de théologie Professeur honoraire		1015 Lausanne	693 25 42/ 55
Rue du Maupas 38		Chemin de Miremont 11	
1004 Lausanne	37 99 65	1012 Lausanne	28 64 11
Zryd Jean-Pierre			
Faculté des sciences Professeur ordinaire			
Laboratoire de phytogénétique cellulaire			
Collège propédeutique			
1015 Lausanne	692 20 97		
1149 Berolle	809 50 76		

Z

Sommaire

Introduction - adresses utiles	3
Renseignements généraux.....	9
Services et centres de l'Université	19
Faculté de théologie	25
Faculté de droit	33
Institut de police scientifique	41
Faculté des lettres.....	45
Ecole de français moderne.....	77
Faculté des sciences sociales et politiques.....	81
Ecole des hautes études commerciales	89
Faculté des sciences	99
Ecole de pharmacie.....	135
Faculté de médecine.....	139
Centre de formation des maîtres d'éducation physique	167
Institut de hautes études en administration publique (IDHEAP).....	169
Répertoire alphabétique des membres du corps enseignant	173

Ont collaboré à la réalisation de cette brochure

Maquette et mise en page

Critères, Lausanne
Danielle Bach

Photos

Jean-Philippe Daulte, Lausanne
Henri Germond, Lausanne
Y. Ryncki
Jean-Paul Maeder, Lausanne
CEMCAV
et archives UNIL

Impression

Imprimerie Bastian SA, Lutry