

Université de Lausanne

Programme des cours

Renseignements généraux
1988 - 1989

Etat au 15 juillet 1988

Lausanne, 1988
Prix Fr. 8.-

L'Université de Lausanne édite un Programme des cours afin de donner la vision la plus complète possible de ses prestations.

Cette brochure est destinée aux étudiants et à toutes les personnes intéressées par les activités de l'Université.

Pour de plus amples informations, notamment pour l'horaire des cours, les secrétariats des facultés peuvent fournir les renseignements nécessaires. Les divers services du Rectorat et de l'Administration centrale répondront volontiers aux demandes d'information.

Le Rectorat

CALENDRIER DE L'ANNEE ACADEMIQUE 1988-1989				
1988				
Septembre	Lundi	12	16 h. 15	Conseil des doyens
	Lundi	26	16 h. 15	Conseil des doyens
Octobre	Lundi	17	16 h. 15	Conseil des doyens
	Vendredi	21		Journée d'accueil
	Samedi	22		Dies academicus
	Lundi	24	8 h.	Début des cours
	Du 24 au	28		Séances des facultés / écoles
Novembre	Lundi	7	16 h. 15	Conseil des doyens
	Lundi	14	16 h. 15	Commission du plan et du budget
	Lundi	21	16 h. 15	Conseil des doyens
	Mercredi	30	17 h. 30	Commission tripartite
Décembre	Jeudi	1	16 h. 15	Sénat
	Lundi	5	16 h. 15	Conseil des doyens
	Lundi	19		Noël universitaire
	Vendredi	23	18 h.	Interruption des cours
1989				
Janvier	Lundi	9	8 h.	Reprise des cours
	Lundi	9	16 h. 15	Conseil des doyens
Février	Lundi	23	16 h. 15	Conseil des doyens
	Mercredi	1	17 h. 30	Commission tripartite
	Lundi	6	16 h. 15	Conseil des doyens
	Lundi	13	16 h. 15	Commission du plan et du budget
	Jeudi	16	16 h. 15	Sénat
Mars	Lundi	20	16 h. 15	Conseil des doyens
	Samedi	4	12 h.	Fin des cours
	Lundi	6	16 h. 15	Conseil des doyens
	Lundi	13	16 h. 15	Commission du plan et du budget
Avril	Lundi	10	8 h.	Début des cours
	Lundi	10	16 h. 15	Conseil des doyens
Mai	Lundi	24	16 h. 15	Conseil des doyens
	Lundi	15	16 h. 15	Conseil des doyens
	Lundi	22	16 h. 15	Commission du plan et du budget
	Lundi	29	16 h. 15	Conseil des doyens
	Mercredi	31	17 h. 30	Commission tripartite
Juin	Jeudi	8	16 h. 15	Sénat
	Lundi	12	16 h. 15	Conseil des doyens
	Lundi	19	16 h. 15	Commission du plan et du budget
	Samedi	24	12 h.	Fin des cours
	Lundi	26	16 h. 15	Conseil des doyens
Juillet	Mercredi	28	17 h. 30	Commission tripartite
	Jeudi	6	16 h. 15	Sénat
	Jeudi	6	19 h.	Rencontre d'été
	Lundi	10	16 h. 15	Conseil des doyens

Université de Lausanne

Dorigny, 1015 Lausanne ☎ 46 11 11 - Téléx 25 110 UNIVD

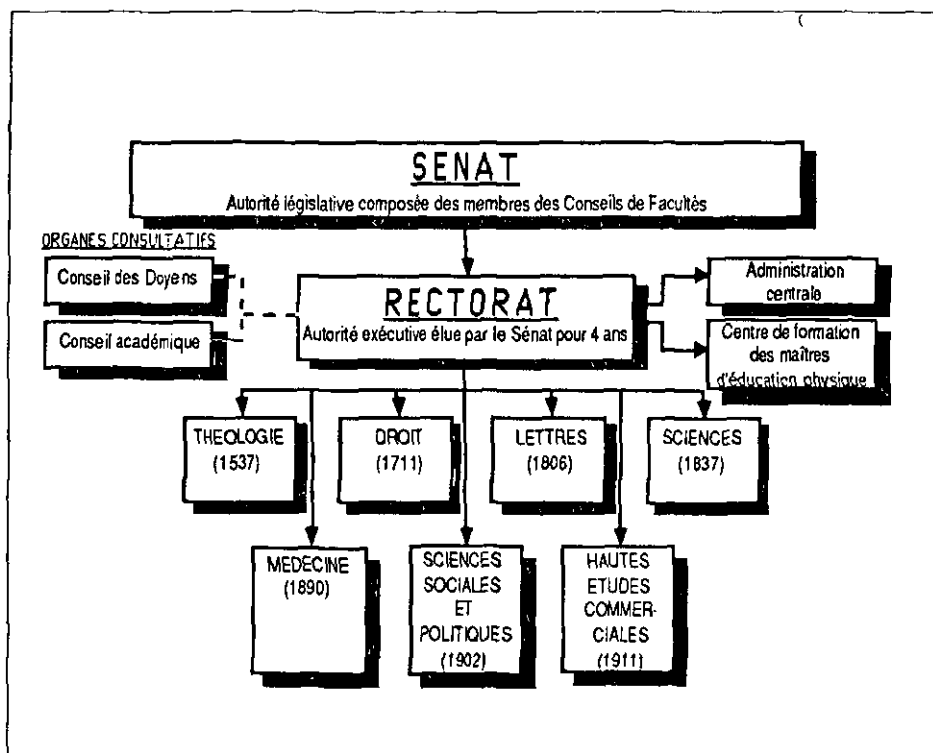

Sénat

Bureau

Professeur Robert Huguenin, président
 Professeur Pierre Gisel, vice-président
 Professeur André Wyss, secrétaire
 Secrétariat, ☎ 46 42 50 (692 42 50)

Commission de la recherche scientifique (Fonds national)

Professeur Claude Joseph, président
 Bâtiment central, Dorigny, 1015 Lausanne
 Secrétariat, ☎ 46 31 57 (692 31 57)

Commission de gestion du Sénat

Professeur Samuel Amsler
 Professeur François de Ribaupierre
 Professeur Raymond Roulet

Commission tripartite de l'Université

Mme Maria Kiraly, présidente
 Secrétariat,
 ☎ 46 42 50 (692 42 50)

Rectorat

Bâtiment du Rectorat et de l'Administration centrale, Dorigny, 1015 Lausanne

Professeur Pierre Ducrey, recteur
Affaires générales, finances,
planification
☎ 46 42 50 (692 42 50)

Professeur Jean-Pierre Danthine,
vice-recteur
Etudiants
☎ 46 42 40 (692 42 40)

Professeur Fédor Bachmann, vice-recteur
Enseignants, enseignement et recherche
☎ 46 42 36 (692 42 36)

Professeur Bernard Hauck, vice-recteur
Informatique, bâtiments
☎ 46 42 46 (692 42 46)

Chancellerie

☎ 46 42 37 (692 42 37)
M. Claude Cuendet,
chef de la chancellerie

Planification

☎ 46 42 54 (692 42 54)
M. Pierre Mingard

Presse, information et publications

☎ 46 42 65/67 (692 42 65/67)
M. Axel Broquet

Orientation et conseil aux étudiants

☎ 46 42 04 (692 42 04)
M. Claude Roulin

Affaires socio-culturelles

☎ 46 42 13 (692 42 13)
46 40 40 (692 40 40)
Mlle Marie-Louise Rivollet
Dr Luc Michel,
Consultation psychiatrique
☎ 46 42 13 (692 42 13)

Centre informatique

Bâtiment des sciences physiques
Dorigny, 1015 Lausanne
☎ 46 23 11 (692 23 11)
46 11 11 (692 11 11)

Microinformatique

☎ 46 23 14 (692 23 14)

Informatique administrative

Bâtiment du Rectorat
et de l'Administration centrale
☎ 46 42 55 (692 42 55)
Mme Jacqueline Reigner

Centre de formation des maîtres d'éducation physique

Route Cantonale 11, 1025 St-Sulpice
Adresse postale:
Dorigny, 1015 Lausanne
☎ 46 57 53/57 (692 57 53/57)
M. Jean-Claude Gilliéron, directeur

Aumôneries universitaires

Grange de Dorigny,
1015 Lausanne
☎ 46 42 18/78 (692 42 18/78)
Pasteurs: Mme Mireille Junod et
M. Jean-François Habermacher
Abbé Philippe Baud,
Mme Annelise Maire

Foyer catholique universitaire
Boulevard de Grancy 31,
1006 Lausanne
☎ 26 14 42

Adresses diverses

Département de l'instruction publique et des cultes

Rue de la Barre 8, 1014 Lausanne
☎ 44 11 11

Chef du département:
M. Pierre Cevey, conseiller d'Etat

Affaires universitaires
Rue de la Barre 8, 1014 Lausanne
☎ 44 31 35

Office cantonal des bourses d'études et d'apprentissage

Chemin de Mornex 38,
1003 Lausanne
☎ 44 31 90

Bureau de construction de l'Université à Dorigny

Château de Dorigny, 1015 Lausanne
☎ 24 98 61
M. Guido Cocchi, architecte en chef

Conférence universitaire romande

Wildhainweg 20, 3012 Berne
☎ 031/23 52 23

Conférence universitaire suisse

Wildhainweg 21, 3012 Berne
☎ 031/24 55 33

Conseil suisse de la science

Wildhainweg 9, 3012 Berne
☎ 031/61 96 66

Fonds national suisse de la recherche scientifique

Wildhainweg 20, 3012 Berne
☎ 24 54 24

Office central universitaire suisse

Sophienstrasse 2, 8032 Zurich
☎ 01/47 02 32

Office fédéral de l'éducation et de la science

Wildhainweg 9, 3012 Berne
☎ 031/61 96 60

Ecole polytechnique fédérale de Lausanne

Ecublens, 1015 Lausanne
☎ 47 11 11

Bibliothèque cantonale et universitaire

Bâtiment central, 1015 Lausanne
☎ 46 11 11 (692 11 11)

Société Académique Vaudoise

Palais de Rumine, 1005 Lausanne
☎ 22 83 31

Administration centrale

Bâtiment du Rectorat et de l'Administration centrale, Dorigny, 1015 Lausanne

Directeur administratif

☎ 46 42 24 (692 42 24)
M. Christian Pilloud

Immatriculations et inscriptions

☎ 46 42 26 (692 42 26)
Mme Anne-Christine Reichard,
adjoint universitaire

Gestion du personnel

☎ 46 42 58 (692 42 58)
M. Charles Liechti,
adjoint administratif

Comptabilité

☎ 46 42 59 (692 42 59)
M. Christian Jaggi,
adjoint administratif

Atelier offset

☎ 46 42 21 (692 42 21)
M. Gilbert Séchaud

Bâtiment et travaux

Gestion des locaux
☎ 46 42 09 (692 42 09)
M. Pierre-Alain Meier, responsable

Exploitation technique
☎ 46 42 42 ou 31 10 (3) bip
(692 42 42 ou 31 10)
M. Istvan Maksay, responsable

Intendance
☎ 46 22 00 (3) bip (692 22 00)
M. Georges Gasser, intendant

Aménagements extérieurs
☎ 46 58 50 (3) bip (692 58 50)
M. Yves Chuat, responsable

Service commun UNIL-EPFL

Sports universitaires

Centre sportif universitaire de Dorigny
Adresse postale: 1015 Lausanne
☎ 46 57 56 (692 57 56)
M. Claude Bucher, directeur. MM. Georges-André Carrel et Carl Neeser, maîtres de sports

Institutions associées à l'Université

Institut de hautes études en administration publique

(IDHEAP)
BFSH 1, 1015 Lausanne
☎ 47 42 95
M. Raimund E. Germann, directeur

Fondation Jean Monnet pour l'Europe et Centre de recherches européennes

Ferme de Dorigny, 1015 Lausanne
☎ 46 42 80 (692 42 80)
Professeur Henri Rieben, président

Centre du droit de l'entreprise (CEDIDAC)

BFSH 1, 1015 Lausanne
☎ 46 40 77 (692 40 77)
Direction : Professeur François Dessemonet

Renseignements généraux

concernant les étudiants, les candidats au doctorat et les auditeurs à l'Université

Etudiants

Généralités

Les études universitaires commencent avec le semestre d'hiver. Seuls font exception les cours de l'Ecole de français moderne et le Droit allemand qu'il est possible de suivre à partir de l'automne ou du printemps.

Pour entreprendre des études universitaires, il faut être en possession d'un diplôme de fin d'études secondaires (baccalauréat ou certificat de maturité ou titre jugé équivalent). Les exigences particulières des Facultés et Ecoles demeurent réservées.

Les candidats qui présentent un titre étranger reconnu mais non équivalent sont soumis à un examen d'admission organisé à Fribourg, en octobre et en avril, pour l'ensemble des universités suisses. Ils en sont informés en temps utile par les Immatriculations et inscriptions.

Tous les candidats étrangers de langue maternelle autre que le français doivent justifier d'une connaissance suffisante du français. Ils se soumettent en règle générale à un examen de français, qui est éliminatoire.

Les candidats étrangers sont en outre tenus de se présenter à l'autorité de police compétente pour obtenir un permis de séjour. Ils déclarent par écrit aux Immatriculations et inscriptions qu'ils sont en mesure de subvenir à leurs frais d'études et d'entretien.

Demande d'immatriculation

Pour faire acte de candidature, les jeunes gens et les jeunes filles qui désirent entreprendre des études universitaires remplissent une demande d'immatriculation dans les délais indiqués sur le tableau de la page suivante.

Les formules de demande d'immatriculation (pour la Faculté de médecine, les formules d'inscription préalable de la Conférence universitaire suisse) sont délivrées nominativement par les Immatriculations et inscriptions, Bâtiment du Rectorat et de l'Administration centrale, 1015 Lausanne, ☎ (021) 46 42 26 (692 42 26) Les candidats adressent leur demande d'immatriculation, avec les annexes, dans le délai fixé, aux Immatriculations et inscriptions, Bâtiment du Rectorat et de l'administration centrale, 1015 Lausanne (pour la Faculté de médecine, à la Conférence universitaire suisse, Wildhainweg 21, 3012 Berne).

Lors de son immatriculation, le nouvel étudiant reçoit des Immatriculations et inscriptions une carte d'étudiant et les instructions nécessaires pour l'inscription aux cours.

Inscription aux cours

Dans le courant du mois de septembre pour le semestre d'hiver, du mois de mars pour le semestre d'été, les étudiants immatriculés à l'Université reçoivent par la poste le formulaire et les instructions nécessaires pour l'inscription aux cours. L'expédition en est faite par les Immatriculations et inscriptions.

Les étudiants communiquent sans délai et par écrit leurs changements d'adresse aux Immatriculations et inscriptions, Bâtiment du Rectorat et de l'Administration centrale, 1015 Lausanne.

Les délais pour l'inscription aux cours et pour le paiement des taxes semestrielles sont fixés comme suit:

<i>pour le semestre d'hiver,</i>	<i>avant le 31 octobre,</i>
<i>pour le semestre d'été,</i>	<i>avant le 20 avril.</i>

Les transferts de faculté sont autorisés au semestre d'hiver uniquement. Délai: jusqu'au 31 octobre. Pour les nouveaux étudiants: jusqu'au 1er décembre. Toute demande de transfert doit être adressée aux Immatriculations et inscriptions - BRA -1015 Lausanne.

Les inscriptions tardives sont frappées d'une surtaxe de Fr. 100.-.

Aucune demande d'inscription ne peut être prise en considération après le 10 novembre au semestre d'hiver, après le 30 avril au semestre d'été.

Avis important: l'étudiant veillera à mettre à jour sa carte AVS. Il se rendra à cet effet à l'Agence communale AVS, place Chauderon 9, à Lausanne.

Livret d'étudiant

Par leur signature dans le livret, les professeurs attestent à la fin du semestre que l'étudiant a suivi les cours, séminaires, exercices ou travaux pratiques qu'il a inscrits.

La présentation du livret est exigée par les règlements des Facultés et Ecoles, lors de l'inscription aux examens de grade.

Carte d'étudiant

La carte d'étudiant sert de pièce de légitimation dans les cours, séminaires, exercices et travaux pratiques, pour les conférences et réunions réservées aux étudiants, lors des activités sportives, sur les autobus des lignes qui relient Lausanne à Dorigny et pour l'obtention d'abonnements CFF au tarif écolier.

Les étudiants sont tenus de produire leur carte à la demande des organes de l'Université.

Des institutions et des commerces consentent divers avantages aux étudiants sur présentation de leur carte (voir le "Guide de l'étudiant").

En cas de perte d'une carte d'étudiant, les Immatriculations et inscriptions délivrent un duplicata moyennant le paiement d'une taxe de Fr. 5.- et la remise d'une nouvelle photographie.

Attestations

En début de semestre, les Immatriculations et inscriptions envoient une formule d'inscription sur laquelle figure un bulletin de versement pour le paiement des droits d'inscription aux cours. Le montant des droits et taxes doit être payé dans un office postal. Le récépissé du bulletin muni du cachet de la poste est alors valable comme attestation d'inscription (à l'intention notamment des Caisses d'allocations familiales).

Il n'est délivré qu'une attestation. L'étudiant qui désire disposer de plusieurs attestations fait tirer des photocopies de la formule originale.

En cas de perte de l'attestation, les Immatriculations et inscriptions délivrent un duplicata moyennant le paiement d'une taxe de Fr. 5.-.

Droits d'inscription aux cours

Les droits d'inscription dont l'étudiant doit s'acquitter chaque semestre varient selon le groupe de facultés et d'écoles. Ils sont forfaitaires en ce sens qu'outre les enseignements figurant à son plan d'études, l'étudiant peut inscrire d'autres cours qui l'intéressent, dans sa propre faculté ou école ou dans une autre, à l'exception, dans ce cas, des séminaires, exercices et travaux pratiques. Toutefois, si l'étudiant prépare simultanément deux grades dans deux facultés ou écoles différentes, il doit payer des droits d'inscription complémentaires.

Tarif des droits d'inscription		
Etudiants	suisses	étrangers*
a) Tarif normal pour un enseignement complet		
Facultés de théologie, de droit, des lettres et des sciences sociales, Ecole des hautes études commerciales, Ecole de français moderne, section de mathématiques de la Faculté des sciences.	Fr.280.-	Fr.480.-
Faculté de médecine, Faculté des sciences sans la section de mathématiques, Ecole de pharmacie, Institut de police scientifique et de criminologie.	Fr.460.-	Fr.660.-
b) Tarif réduit pour un enseignement complémentaire		
Préparation d'un second grade (y compris cours général et cours spécial de l'Ecole de français moderne) dans une faculté ou une école différente de celle où l'étudiant est inscrit :	50% du tarif normal	
* étudiants de nationalité étrangère et dont les parents sont domiciliés à l'étranger		

Droits d'inscription réduits pour un enseignement partiel

Dans certains cas particuliers (études en vue d'un seul certificat, répétition partielle d'un semestre, études sans préparation à un grade, etc.), l'étudiant peut être autorisé à ne prendre qu'une inscription partielle. La part des droits d'inscription forfaitaires relative à l'inscription aux cours proprement dits est alors réduite. Cette disposition ne s'applique pas à l'École de français moderne.

L'étudiant qui désire ne prendre qu'une inscription partielle remplit une formule délivrée par les Immatriculations et inscriptions. Il fait viser cette formule par le doyen de la Faculté ou le directeur de l'École dont il suit les cours et la joint à sa demande d'inscription.

Tarif réduit pour un enseignement partiel

Pour autant que l'étudiant suive moins de 5 heures hebdomadaires d'enseignement, la part des droits d'inscription forfaitaires est réduite de 50 %.

Taxes semestrielles

Les étudiants contribuent chaque semestre aux frais de diverses institutions universitaires en payant des taxes et des cotisations qui s'ajoutent aux droits d'inscription au cours, pour un montant de Fr. 47.-.

Délai de paiement des taxes et droits

Le décompte des taxes et droits dont l'étudiant doit s'acquitter lors de son inscription porte l'indication du délai de paiement.

A l'expiration du délai de paiement ou de la prolongation accordée, l'étudiant qui n'a pas payé les droits d'inscription et les taxes semestrielles est exmatriculé.

Dégrèvement familial

Les parents des étudiants de nationalité suisse ou étrangère, qui paient leurs impôts dans le canton de Vaud sur l'ensemble de leurs biens, bénéficient d'un dégrèvement familial, le montant des droits d'inscription aux cours étant diminué en tenant compte du nombre total des enfants vivants âgés de moins de 18 ans au 31 décembre de l'année courante, et de ceux de plus de 18 ans qui fréquentent un établissement officiel d'instruction publique ou de formation professionnelle à plein temps, en Suisse.

Ce dégrèvement se fait:

- pour 2 et 3 enfants;
- pour 4 enfants et plus;

de la part des droits d'inscription forfaitaires relative à l'inscription aux cours proprement dits.

Dispense des droits d'inscription aux cours

Les étudiants peuvent demander une dispense de la part des droits d'inscription forfaitaires relative à l'inscription aux cours proprement dits. Ils remplissent une formule délivrée par

les Immatriculations et inscriptions et la joignent à leur demande d'inscription. Les autres droits et taxes semestriels restent dus. *En règle générale, la dispense des droits d'inscription ne peut être obtenue que dès le troisième semestre d'études à Lausanne.* Un délai est prévu pour la présentation des documents attestant de la situation de l'étudiant. Passé ce délai, aucune demande ne sera prise en considération.

Autres frais

Les droits d'examen et de thèse ainsi qu'une part des frais des excursions scientifiques obligatoires ne sont pas compris dans les taxes semestrielles ni dans les droits d'inscription aux cours.

Les secrétariats des Facultés et Ecoles renseignent sur les montants de ces frais.

Assurances

En application de la loi vaudoise du 18 septembre 1973 sur l'assurance maladie et accidents, tous les étudiants doivent être obligatoirement assurés contre les risques de maladie et d'accidents auprès d'une caisse reconnue par la Confédération. Cette règle est applicable, pour les Suisses, jusqu'à la fin de l'année civile au cours de laquelle ils atteignent l'âge de 25 ans. Pour les étudiants étrangers, l'affiliation est obligatoire jusqu'à la fin de leurs études ou leur exmatriculation. *Il s'agit là d'une condition d'immatriculation.*

Les directives relatives à l'assurance maladie et accidents obligatoire sont remises à chaque étudiant avant son immatriculation.

Les étudiants sont en outre au bénéfice d'une assurance complémentaire *en cas d'invalidité ou de décès* par suite d'accident survenu dans le cadre de l'Université. La prime est de Fr. 3.- par semestre. Elle est perçue avec les taxes semestrielles.

Bourses d'études

Les étudiants suisses qui désirent faire valoir leur droit à une bourse d'études s'adressent au Service des bourses du Département de l'instruction publique du canton de domicile de leurs parents.

Les étudiants suisses dont les parents sont domiciliés dans le canton de Vaud peuvent obtenir une formule de demande d'aide pour les études universitaires ainsi que de plus amples renseignements à l'Office cantonal des bourses d'études, chemin de Momex 38, 1003 Lausanne.

Les étudiants suisses dont les parents sont domiciliés à l'étranger doivent s'adresser au Service des bourses du Département de l'instruction publique de leur canton d'origine ou à l'Association pour la formation des jeunes suisses de l'étranger, Seefeldstrasse 8, case postale 8022, 8008 Zurich.

Les étudiants étrangers doivent faire toutes les démarches concernant une bourse avant de quitter leur pays. La Confédération suisse accorde quelques bourses à des étudiants étrangers. Pour en être bénéficiaire, l'étudiant étranger devra poser sa candidature auprès de l'Ambassade de Suisse se trouvant dans son pays.

Interruption temporaire des études

L'étudiant qui, pour un motif recevable, décide de ne plus suivre de cours à l'université durant un ou deux semestres, joint à sa demande d'inscription, sur une formule fournie par les Immatriculations et inscriptions, une demande de congé visée par le doyen ou le directeur de sa Faculté ou Ecole. Il s'acquitte d'un montant de *Fr. 60.-*.

Au surplus, l'étudiant en congé reste astreint au paiement des taxes semestrielles et de la prime d'assurance complémentaire en cas d'invalidité ou de décès. Sa carte d'étudiant est validée.

Celui qui ne satisfait pas à ces exigences est exmatriculé.

Les demandes de congé tardives sont frappées d'une surtaxe de *Fr. 100.-*.

Changement de Faculté, d'Ecole ou de section

Un étudiant ne peut changer de Faculté ou d'Ecole qu'avec l'autorisation formelle des Immatriculations et inscriptions. Il remplit une nouvelle demande d'immatriculation au plus tard dans le délai pour l'inscription aux cours, pour la médecine avant le 1er juin. Les exigences particulières des Facultés et Ecoles demeurent réservées.

Pendant leur premier semestre d'immatriculation et au semestre d'hiver seulement, les étudiants peuvent demander à changer de Faculté ou d'Ecole jusqu'au 1er décembre.

Dans le cadre des Facultés ou Ecoles, tout changement de section doit faire l'objet d'une demande écrite adressée au doyen ou directeur.

Exmatriculation

Les étudiants qui quittent l'Université avant la fin de leurs études se présentent aux Immatriculations et inscriptions pour être exmatriculés.

Ils peuvent demander un certificat d'exmatriculation. Ce certificat est nécessaire pour l'inscription dans une autre université.

Les étudiants qui ont terminé leurs études à l'Université sont exmatriculés au moment où ils reçoivent leur diplôme.

Examens finals

Lors de leur inscription à un examen final, les étudiants remplissent, au secrétariat de leur Faculté ou Ecole, une formule établie à des fins de statistique.

Cette formule est transmise par la Faculté ou Ecole au Rectorat de l'Université si l'examen final est réussi.

Diplômes et certificats

Les étudiants qui obtiennent un grade universitaire remplissent une formule pour recevoir leur diplôme ou leur certificat. Cette formule est tenue à disposition par les secrétariats des Facultés ou Ecoles.

Les frais d'impression et d'expédition du diplôme ou du certificat sont compris dans les droits d'inscriptions.

Candidats au doctorat

Les candidats qui préparent une thèse de doctorat (en Faculté de droit une thèse de doctorat ou une thèse de licence) doivent être immatriculés dès le début et jusqu'à la fin de leur travail. Ils remplissent, au début de chaque année académique, une attestation en deux exemplaires qu'ils remettent pour signature au directeur de la thèse ou au professeur responsable. Cette attestation est transmise, par le candidat lui-même ou par le directeur de la thèse, au doyen ou directeur de la Faculté ou de l'Ecole, qui la vise et fait parvenir le premier exemplaire aux Immatriculations et inscriptions *au plus tard un mois* après l'ouverture des cours. Les formules nécessaires sont à disposition aux Immatriculations et inscriptions.

Les candidats au doctorat qui ont fait leurs études à l'Université de Lausanne n'ont pas d'autre formalité à remplir.

Les autres candidats remplissent en outre une demande d'immatriculation qui leur est adressée par les Immatriculations et inscriptions.

Les candidats au doctorat s'acquittent d'une taxe unique d'immatriculation de *Fr.100.-* et des *taxes semestrielles*.

S'ils suivent des cours, des séminaires, des exercices ou des travaux pratiques, les candidats au doctorat s'inscrivent de la même manière et dans les mêmes délais que les étudiants. Les droits d'inscription leur sont facturés avec les taxes semestrielles.

En Faculté de médecine et en Faculté des sciences sans la section mathématiques, à l'Ecole de pharmacie et à l'Institut de police scientifique et de criminologie, les candidats paient des droits d'inscription pour le laboratoire de doctorat, d'un montant de *Fr. 350.-* par semestre.

Lorsqu'ils ont terminé leurs travaux de laboratoire, ces candidats sont dispensés des droits d'inscription. Ils le mentionnent expressément sur leur attestation.

Les candidats au doctorat bénéficient des avantages offerts par la carte d'étudiant. Celle-ci n'est toutefois valable pour l'obtention des abonnements CFF à tarif réduit (abonnements d'écolier) que pour les candidats âgés de moins de 30 ans et ne disposant pas d'un gain supérieur à celui d'un assistant de l'Université.

Les candidats au doctorat qui ne recourent plus aux services de l'Université peuvent être dispensés du paiement des taxes semestrielles, à leur demande ou à celle du directeur de la thèse.

Les dispositions particulières des règlements des Facultés et Ecoles concernant les candidats au doctorat demeurent réservées.

Renseignements généraux

Délai pour le dépôt de l'attestation annuelle de thèse aux Immatriculations et inscriptions:

pour le semestre d'hiver: avant le 15 décembre

pour le semestre d'été: avant le 30 avril

Passé ces dates, l'inscription sera reportée d'office au semestre suivant.

Auditeurs

Toute personne âgée de 18 ans au moins peut suivre les cours de l'Université à titre d'auditeur à condition d'être inscrite en cette qualité aux Immatriculations et inscriptions et pour autant que des places soient disponibles dans les salles de cours.

Les auditeurs s'acquittent chaque semestre des montants suivants:

- | | |
|--|----------|
| - la taxe d'auditeur | Fr. 11.- |
| - les droits d'inscription aux cours, par heure hebdomadaire | Fr. 10.- |
| - la prime d'assurance complémentaire en cas d'invalidité ou de décès par suite d'accident survenu dans le cadre de l'Université | Fr. 3.- |

Ils reçoivent un livret d'auditeur à présenter à la fin du semestre aux professeurs, pour signature.

Le statut d'auditeur ne permet pas aux personnes étrangères d'obtenir un permis de séjour.

Les auditeurs n'ont pas accès aux séminaires, exercices et répétitions, ni aux travaux pratiques, laboratoires et cliniques.

Ils ne peuvent être admis aux cours pratiques de l'Ecole de français moderne que sur autorisation spéciale du directeur. Les droits d'inscription pour ces cours sont de Fr.450.- par semestre. Il n'y a pas d'inscription partielle.

S'ils s'inscrivent à plus de dix heures hebdomadaires de cours, les auditeurs paient en outre des taxes semestrielles, à savoir:

- | | |
|---|----------|
| - en faveur des activités sociales et culturelles de l'Université | Fr. 19.- |
| - en faveur des sports universitaires | Fr. 10.- |
| - cotisation à l'Union des étudiants suisses | Fr. 2.- |

Au total

Fr. 31.-

Les maîtres primaires et secondaires désignés en tant que tels qui occupent un poste dans l'enseignement public vaudois et désirent s'inscrire en qualité d'auditeurs sont dispensés des droits d'inscription aux cours. Ils ne doivent payer que la taxe d'auditeur et la prime d'assurance.

Services et Centres de l'Université

Orientation et conseil aux étudiants

*Bâtiment du Rectorat et de l'Administration centrale (BRA), 1015 Lausanne
☎ 46 42 04 (692 42 04)*

Ce service comprend deux secteurs, l'information et la consultation, qui apportent aide et conseil dans les domaines suivants:

Centre de documentation et d'information

Il tient à la disposition des étudiants, pour prêt et consultation, des dossiers, livres et documents sur:

- les universités suisses
- les voies d'études
- les études à l'étranger
- les formations non universitaires
- les métiers et le monde professionnel
- le passage de l'université à la vie professionnelle
- les séjours à l'étranger
- les cours de langues
- les méthodes de travail
- la vie d'étudiant.

Les étudiants peuvent également consulter un tableau quotidien des offres d'emplois pour les diplômés de toutes les facultés.

Consultations individuelles ou de groupe

Les étudiants peuvent demander de s'entretenir individuellement ou en groupe avec un psychologue-conseiller en orientation sur des questions de:

- orientation et décision
- projets d'études et professionnels
- situation d'impasse ou d'échec
- méthode de travail, gestion du temps, organisation
- examens (préparation, appréhension)
- recherche d'emploi, préparation d'un curriculum vitae et des entretiens d'embauche
- inadaptation aux études et à la vie universitaire
- situation personnelle difficile.

Ouverture

Lundi au vendredi: 10 h. 15 - 12 h et 13 h. - 16 h. 30
Mercredi: 10 h. 15 - 12 h et 13 h. - 13 h. 30

Pour un entretien, il est nécessaire de prendre rendez-vous.

Affaires socio-culturelles

Bâtiment du Rectorat et de l'Administration centrale (BRA), 1015 Lausanne

Ce service est ouvert à tout étudiant désirant aide et conseils dans les domaines suivants:

- bourses d'études et aides financières à caractère social;
- bourses d'échange avec l'Allemagne, l'Autriche, les Etats-Unis (International Student Exchange Program and Iowa State University), la France, la Grande-Bretagne (Aberdeen et Salford), l'Italie, la Chine, l'Université de Xi'An (Chine), l'Université de Wroclaw (Pologne), l'Université de Zurich; informations générales sur les bourses d'études à l'étranger;
- travail: offres d'emploi à disposition; aide pour l'obtention d'un permis de travail pour les étudiants étrangers;
- logement: offres de chambres dépendantes, indépendantes, studios ou appartements;
- problèmes administratifs et juridiques : démarches auprès d'administrations, d'assurances, etc.; conseils juridiques en cas de conflits de tous ordres; SAJE (service d'aide juridique aux étudiants); pour tout renseignement, veuillez prendre contact avec les affaires socio-culturelles;
- conseils à caractère psychologique en relation avec une situation financière ou personnelle difficile.

Le service organise également des manifestations culturelles destinées à favoriser la rencontre des diverses catégories de personnes composant la communauté universitaire. Les propositions et initiatives pour de telles manifestations sont examinées par un groupe ad hoc et le service s'efforce d'aider à leur réalisation, notamment en utilisant les canaux publicitaires à sa disposition. Une exposition ou un concert peuvent également favoriser le contact avec la population des communes avoisinantes.

Ouverture

travail, logement

☎ 46 40 40 (692 40 40)
lundi au vendredi de 10 h. à 14 h.

service social et culturel

☎ 46 42 13 (692 42 13)
lundi, mercredi, jeudi et vendredi de 11h. à 13h.,
sans rendez-vous. En dehors de celles-ci,
uniquement sur rendez-vous.

Consultation psychiatrique

Pour les étudiants qui souhaitent un conseil ou un soutien médical, une consultation est ouverte à leur intention (sur rendez-vous auprès des Affaires socio-culturelles ☎ 46 42 13 (692 42 13), le mardi de 8 h. à 11 h. Sans rendez-vous, le mardi de 11 h. à 12 h.). Elle est tenue par le Dr Luc Michel, spécialiste FMH en psychiatrie, soumis au secret médical.

Centre Informatique

Ce service a pour mission de coordonner et de promouvoir l'utilisation de l'informatique à l'Université. A cet effet, il met à disposition des facultés, écoles et instituts l'infrastructure et le support nécessaires à l'enseignement et à la recherche. Il exerce une activité prospective sur le développement de l'informatique et son application aux différents domaines des sciences exactes et humaines.

Le Centre informatique gère un réseau d'ordinateurs basé sur deux VAX 8550 en cluster (grappe) de Digital Equipment Corporation. Les machines sont connectées au réseau ETHERNET de l'UNIL. Ce réseau donne accès à des ressources extérieures à l'UNIL (superordinateur CRAY, messagerie EARN/BITNET, réseau téléinformatique TELEPAC).

Les principaux logiciels mis à disposition sont:

- système VMS,
- compilateurs FORTRAN et PASCAL,
- outils d'aide à la programmation VAXSET,
- programmation scientifique (NAG, IMSL, HARWELL, CERNLIB)
- programmation graphique (UNIRAS, GKS),
- analyses statistiques (SPSS, SAS),
- systèmes de gestion de bases de données (INGRES, BASIS).

Pour que ces moyens soient pleinement exploités, le Centre informatique assure et développe un service d'aide aux utilisateurs.

Les membres du personnel de l'UNIL qui désirent utiliser les ressources centrales gérées par le Centre informatique sont priées de s'adresser au responsable de l'unité budgétaire à laquelle ils sont rattachés.

Le Centre informatique assure également un service en micro-informatique personnelle et en bureautique, qui s'articule autour des volets suivants:

- installation en collaboration avec l'utilisateur
- connexion au réseau
- assistance pour les solutions recommandées
- maintenance et contacts avec les fournisseurs

Les services offerts concernent en premier lieu les professeurs et assistants. Les étudiants qui désirent bénéficier des services offerts par le Centre informatique s'adressent au personnel enseignant.

Service commun UNIL-EPFL

Sports universitaires

Des cours de sport, des entraînements, des camps et des championnats facultatifs sont organisés à l'intention des étudiants et des étudiantes durant l'année académique. Certaines activités se poursuivent durant les vacances universitaires.

Une quarantaine de disciplines individuelles ou par équipes sont offertes au libre choix des étudiants qui peuvent les pratiquer dans une ambiance sympathique et détendue, parfois même sous les couleurs de nos clubs universitaires:

agrs - alpinisme - athlétisme - aviron - badminton - basketball - boxe - course d'orientation - condition physique, discofit, aérobic - cross-country, jogging - curling - cyclisme - danses modernes, ballet, jazz - équitation - escrime - football - golf - gymnastique corrective et orthopédique - handball - hockey sur glace - judo - karaté, self-défense - musculation - natation - patinage - patin à roulettes - plongée sous-marine - plongeon - rugby - sauvetage - ski alpin - ski de fond - ski nautique - squash - stretching - tennis - tennis de table - tir - tir à l'arc - volleyball - voile - windsurfing - yoga.

L'activité principale est concentrée dans le **Centre sportif** de l'Université et de l'École polytechnique fédérale à Dorigny, où des installations modernes situées au bord du lac sont à disposition: salle omnisports, salle de musculation, dojo, salle de danse, salle de réunion, terrains de football, de basketball, de volleyball, de rugby, de tir à l'arc, stade d'athlétisme, tennis et centre nautique.

Le **programme sportif** paraissant au début de chaque année académique et le programme des camps de ski renseignent les étudiants et les autres membres de la communauté universitaire sur les possibilités variées qui leur sont offertes et sur les formalités d'inscription et de participation.

Tous renseignements complémentaires peuvent être obtenus au secrétariat des sports universitaires, Centre sportif universitaire de Dorigny, 1015 Lausanne, ☎ 46 57 56 (692 57 56), ouvert chaque matin de 8 heures à 12 heures.

Institut de hautes études en administration publique

IDHEAP

L'Institut de hautes études en administration publique (IDHEAP) créé en 1981 sous les auspices de l'Université de Lausanne et de l'École polytechnique fédérale de Lausanne, poursuit trois objectifs: l'enseignement postgradué dans le domaine de l'administration publique, l'organisation de cours spéciaux de courte durée pour fonctionnaires, et la recherche sur les problèmes de politique publique et d'administration.

L'enseignement postgradué s'adresse à des étudiants porteurs d'un diplôme universitaire qui se préparent à une carrière dans l'administration ou, exceptionnellement, à des candidats ayant plusieurs années d'expérience professionnelle de valeur équivalente. Il conduit au diplôme en administration publique au terme d'une année d'études à plein temps. Les cours du programme portent sur la gestion et le contrôle des administrations publiques, le système administratif, l'analyse des politiques publiques, l'administration publique comparée, la planification, les méthodes quantitatives, la sociologie et la psychosociologie des organisations, et le droit public.

Depuis 1984, les fonctionnaires provenant d'administrations publiques ou parapubliques ont la possibilité de suivre le même programme sous forme d'études à temps partiel (en règle générale une journée complète par semaine) et d'obtenir le diplôme en administration publique au bout de trois ans.

Les enseignements débutent à l'automne. La plupart des cours sont donnés en français; l'allemand et l'anglais sont les deux langues de travail de l'Institut.

Fondation Jean Monnet pour l'Europe et Centre de recherches européennes

En 1979, Jean Monnet a créé à Lausanne une fondation qui porte son nom et à laquelle il a donné la totalité de ses archives.

Ces archives représentent un ensemble d'une douzaine de tonnes, une bibliothèque, une vingtaine de films, une importante collection de documents photographiques, des meubles et des objets familiers. Elles nous conduisent au coeur des événements auxquels Jean Monnet a participé, de la Première Guerre mondiale à la création du Conseil européen, dernière des institutions qu'il a activement inspirées.

Avec ses archives, Jean Monnet laisse en héritage aux Européens une méthode d'analyse, de réflexion et d'action pour l'unité du continent. Des personnes qui détiennent des archives ou des bibliothèques complémentaires de celles de Jean Monnet ont suivi son exemple et en ont fait don à la Fondation.

La Confédération suisse, l'Etat de Vaud, l'Université et la Ville de Lausanne, ainsi que nombre d'amis de Jean Monnet, sont associés à la Fondation.

Afin que les archives reçoivent dans ce pays un toit digne d'elles, le Gouvernement du canton de Vaud a rénové la ferme de Dorigny, qui abrite désormais la Fondation Jean Monnet et le Centre de recherches européennes. La Confédération suisse a reconnu la Fondation digne d'être considérée comme institution bénéficiant de l'application de la loi fédérale sur l'aide aux universités.

Créé il y a trente ans, le Centre de recherche européennes est un petit atelier de réflexion et de formation. Il a édité 170 cahiers qui ont reçu l'intérêt et l'appui d'un réseau fort de 2000 abonnés. Au fil des années, l'équipe du Centre a été amenée à embrasser dans un même

regard le canton de Vaud, la Confédération suisse et l'Europe. Elle a notamment participé à la conception et à la réalisation de trois volumes de l'Encyclopédie illustrée du Pays de Vaud.

Depuis l'arrivée des archives Jean Monnet à Lausanne, cette équipe consacre l'essentiel de ses forces à leur traitement ainsi qu'à l'organisation des interviews des acteurs et témoins de la construction de l'Europe.

Aux archives de Jean Monnet se sont ajoutés au fil des années celles de Robert Marjolin et les papiers européens de Robert Schuman et de Paolo Emilio Taviani.

Nombre de personnalités visitent la Fondation et les archives. Chaque fois que c'est possible, elles sont invitées à communiquer leur expérience aux étudiants et à engager un dialogue avec eux. Il en est résulté des échanges fructueux.

Le but des institutions regroupées à la ferme de Dorigny est double: il s'agit de conserver et d'organiser des archives de manière à en faciliter l'exploitation scientifique et de créer autour d'elles un milieu de recherche, d'étude et de réflexion.

Faculté de théologie

Bâtiment des Facultés des sciences humaines 2 (BFSH 2) - Dorigny - 1015 Lausanne
☎ 46 44 70 (692 44 70)

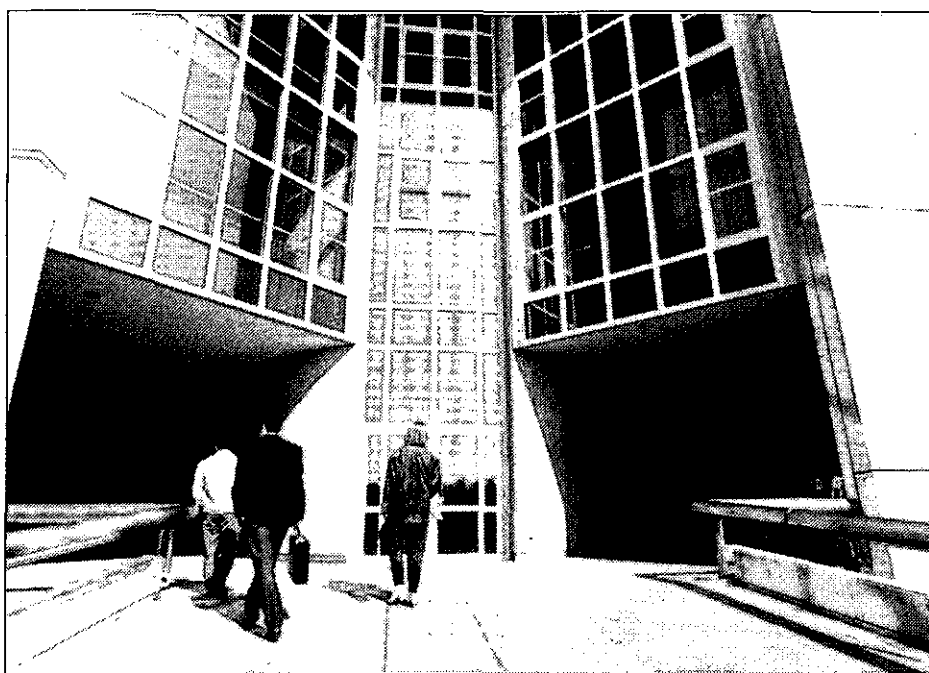

Le programme des cours de la Faculté de théologie est ordonné selon les matières, réparties en trois groupes :

- groupe I Théologie biblique
- groupe II Théologie historique et systématique
- groupe III Théologie morale, pratique et sociale

Il est complété par la liste des cours communs et des enseignements de 3e cycle romand.

L'étudiant consulte en outre :

- les enseignements généraux dans le Programme des cours
- le règlement de la Faculté de théologie
- l'horaire des cours publié au début de l'année.

Doyen
Professeur Eric
Junod. Reçoit sur
rendez-vous
☎ 46 44 71 (692 44
71)

Secrétariat
Mlle Marianne
Rouiller
Ouvert du lundi au
vendredi de 9h à
11h.45 et de 14 h.
à 16 h. ☎ 46 44
70 (692 44 70)

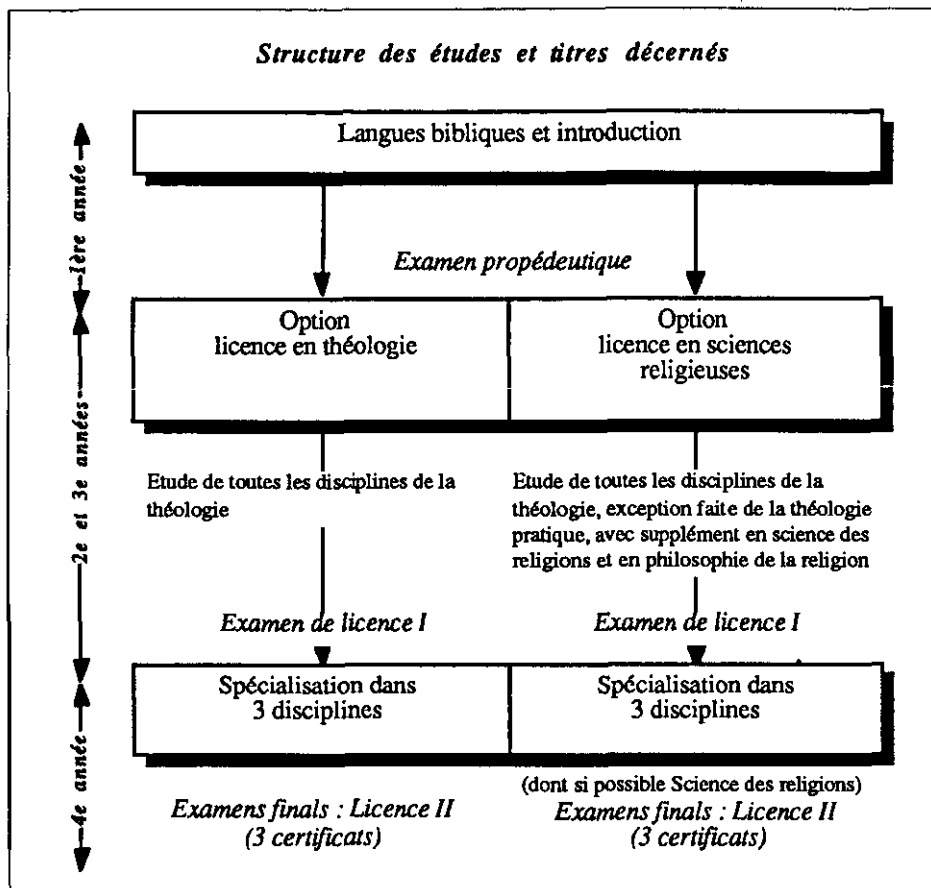

Institut des sciences bibliques

Bâtiment des Facultés des sciences humaines 2 (BFSH 2) - Dorigny - 1015 Lausanne

☎ 46 44 88 (692 44 88)

Directeur

Professeur Jean-Daniel Kacstli

☎ 46 44 81 (692 44 81)

Bâtiment Central 46 31 16 (692 31 16)

Secrétariat

Mme Claudine Etienne

Ouvert du lundi au vendredi de 8 à 11 h.

☎ 46 44 88 (692 44 88)

Bâtiment Central 46 31 18 (692 31 18)

Institut romand de pastorale

Bâtiment des Facultés des sciences humaines 2 (BFSH 2) - Dorigny - 1015 Lausanne

☎ 46 44 79 (692 44 79)

Directeur :

Professeur Bernard Reymond

☎ 46 44 77 (692 44 77)

1ère - 4e années

● Cours libre

Théologie biblique

De la lecture juive des Ecritures	David Banon, pd	2 h	C
La lecture littérale selon Rachi	David Banon, pd	2 e	C
Spiritualité : penser et prier sa foi	Daniel Marguerat, po	2 h	S

Théologie historique et systématique

Christianisme et Tiers Monde	Klauspeter Blaser, po	2 h	S
------------------------------	-----------------------	-----	---

Science des religions

La religion, obstacle ou incitation à l'unification de l'Europe, d'après les publications du Centre de Recherches Européennes de Lausanne	Gaston Wagner, pd	1	C/S
---	-------------------	---	-----

1ère année

● Théologie biblique

Ancien Testament

Langue et culture hébraïques I	Yolande Boinnard, ag	3	Ex
Les grands courants de la théologie de l'Ancien Testament	Samuel Amsler, po	2	C

Nouveau Testament

Langue grecque	Jacques Sulliger, lec	5	C/Ex
Littérature du Nouveau Testament	Daniel Marguerat, po	2	C

● Théologie historique et systématique

Histoire de l'Eglise et des dogmes

Grâce et libre arbitre : d'Augustin à Erasme et Luther	Eric Junod, po	2 h	C
Lecture de textes patristiques grecs	Eric Junod, po	1	S
Méthodologie	Eric Junod, po	1 h	C
"Pères de l'Eglise" : appellation historique ou notion théologique ?	Eric Junod, po	2 e	C

Théologie systématique

Introduction à la théologie	Pierre Gisel, po	2	C/S
-----------------------------	------------------	---	-----

C = cours; Ex = exercices; S = séminaires;
h = hiver; e = été

● **Théologie morale, pratique et sociale**

Ethique

Introduction théologique à l'éthique Denis Müller, po 1 C

Psychologie de la religion

Psychanalyse et Christianisme: éléments de métapsychologie freudienne Thierry de Saussure, pas 2 h C

2e-3e années

● **Théologie biblique**

Ancien Testament

Exégèse: le livre du Deutéronome Samuel Amsler, po 2 h C

Laboratoire : Le livre des Psaumes Samuel Amsler, po 2 e C

Les fêtes liturgiques d'Israël Samuel Amsler, po 2 h S

Nouveau Testament

Homme et femme selon le Nouveau Testament Daniel Marguerat, po 2 e S

La Passion selon Jean Daniel Marguerat, po 2 e C

Jésus conteur d'histoires : les paraboles Daniel Marguerat, po 2 h C

Lecture de textes hellénistiques Jean-Daniel Kaestli, pas 1 h Ex

● **Théologie historique et systématique**

Histoire de l'Eglise et des dogmes

Grâce et libre arbitre : d'Augustin à Erasme et Luther Eric Junod, po 2 h C

Mythe et réalité de l'incroyance au XVIe siècle : la réponse des Réformateurs. vacat 2 e C

Prière et connaissance en théologie Eric Junod, po avec la collaboration de Pierre Gisel, po 2 e S

Théologie systématique

Eglise et théologie depuis la révolution française Klauspeter Blaser, po 2 h C

Eléments de christologie Pierre Gisel, po 2 h C

Le Saint-Esprit Pierre Gisel, po 2 e C

Oecuménisme et fondamentalisme Klauspeter Blaser, po 2 h S

Abréviations : ag = agrégé; lec = lecteur; pas = professeur associé; pd = privat-docent; po = professeur ordinaire;

Prière et connaissance en théologie	Pierre Gisel, po avec la collaboration de Eric Junod, po	2 e S
Théologie de l'Eglise	Klauspeter Blaser, po	2 e C

● **Science des religions**

Comment situer les phénomènes religieux dans leur contexte ?	Jacques Waardenburg, po	2 e C
Histoire du sacré : L'Inde; contexte de la religion d'Israël et du christianisme naissant	Jacques Waardenburg, po	2 h S
L'Islam au 20e siècle, en Inde et au Pakistan, en Indonésie, Asie Centrale et Afrique Noire	Jacques Waardenburg, po	2 e C
Le monde hindou au 20e siècle <i>Séminaire interdisciplinaire</i>	Jacques Waardenburg, po avec J. Bronkhorst, po et M. Burger, pd	2 h S

● **Théologie morale, pratique et sociale**

Ethique

Ethique et écologie	Denis Müller, po	2 e C
Loi et Evangile	Denis Müller, po	2 h C
Projets de morale catholique	Denis Müller, po	2 e S

Théologie pratique

De la naissance à la mort, théologie et pratique des actes pastoraux	Bernard Reymond, po	2 h C
Homilétique I	Bernard Reymond, po	2 S
Le dialogue pastoral selon le "Clinical Pastoral Education"	Claude Valloton, ag	2 h C
Romantisme et Réveils <i>(lecture de textes)</i>	Bernard Reymond, po	1 e C
Théologie des ministères	avec la collaboration de Claude Valloton, ag	2 e C

Psychologie de la religion

Psychanalyse et christianisme. Séminaire 2e degré : L. Beirnaert : "Aux frontières de l'acte analytique. La Bible, St-Ignace, Freud et Lacan".	Thierry de Saussure, pas	2 e S
---	--------------------------	-------

C= cours; Ex= exercices; S = séminaires;
h =hiver; e =été

Sociologie de la religion

Introduction à la sociologie de la religion (oct.-déc.)

Roland Campiche, pas

2 h C/S

Y a-t-il un réveil religieux ?

Roland Campiche, pas

2 e C/S

4e année

● **Théologie biblique**

Ancien Testament

Les théologiens du Pentateuque

Samuel Amsler, po

2 e S

Littérature intertestamentaire

Le livre de la Sagesse et le judaïsme hellénistique

Jean-Daniel Kaesli, pas

2 e S

Nouveau Testament

L'autorité de l'Écriture

Daniel Marguerat, po
avec la collaboration de
Pierre Gisel, po

2 h S

● **Théologie historique et systématique**

Histoire de l'Église et des dogmes

Origène et l'origénisme

Eric Junod, po

2 h S

Théologie systématique

L'autorité de l'Écriture

Pierre Gisel, po
avec la collaboration de
Daniel Marguerat, po
Klauspeter Blaser, po

2 h S

L'oeuvre de Paul Tillich

2 e S

● **Science des religions**

Chapitres de l'histoire de la science des religions

Jacques Waardenburg, po

2 h S

L'Islam au 20e siècle, en Inde et au Pakistan, en Indonésie, Asie Centrale et Afrique Noire

Jacques Waardenburg, po

2 e C

● **Théologie morale, pratique et sociale**

Ethique

Textes de M. Foucault

Denis Müller, po

2 h S

Abréviations : ag = agrégé; lec = lecteur; pas = professeur associé; pd = privat-docent; po = professeur ordinaire;

Théologie pratique

Communication médiatique	Bernard Reymond, po	2 h	S
De la naissance à la mort, théologie et pratique des actes pastoraux	Bernard Reymond, po	2 h	C
Romantisme et Réveils (lecture de textes)	Bernard Reymond, po	1 e	C
Théologie des ministères	Claude Valloton, ag avec la collaboration de Bernard Reymond, po	2 e	C

Psychologie de la religion

Psychanalyse et christianisme. Séminaire 2e degré : L. Beirnaert : "Aux frontières de l'acte analytique. La Bible, St-Ignace, Freud et Lacan"	Thierry de Saussure, pas	2 e	S
--	--------------------------	-----	---

Sociologie de la religion

Y a-t-il un réveil religieux ?	Roland Campiche, pas	2 e	C/S
--------------------------------	----------------------	-----	-----

● ***Cours spécial de formation pastorale 1987-1990***

Programme des cours 1988-1989 à disposition au secrétariat

● ***Cours généraux***

Cours libres

Islam : civilisation, culture et religion	Jacques Waardenburg, po	1 h	C
Le christianisme du Tiers Monde	Klauspeter Blaser, po	1 e	C

Certificat études théologiques

● ***Théologie biblique***

Ancien Testament

Explication biblique sur traduction : le prophète Amos	Samuel Amsler, po	2 e	C
---	-------------------	-----	---

Nouveau Testament

Explication de textes bibliques: les épîtres johanniques	Jean-Daniel Kaestli, pas	2 e	C
---	--------------------------	-----	---

*C= cours; Ex= exercices; S = séminaires;
h =hiver; e =été*

3e cycle

Commun aux Facultés de théologie de Suisse romande.

Groupes de travail et sessions d'une journée ouverts aux candidats au doctorat ou à un diplôme de spécialisation en :

Ancien Testament

Nouveau Testament

Histoire de l'Eglise ancienne

Histoire de la Réformation

Histoire de l'Eglise au XIXe siècle

Théologie systématique et éthique

Science des religions

Théologie pratique

Inscription auprès des professeurs de la discipline.

Renseignements : Secrétariats des Facultés de théologie de Fribourg, Genève, Lausanne et Neuchâtel.

Faculté de droit

Bâtiment des Facultés des sciences humaines 1 (BFSH 1) - Dorigny - 1015 Lausanne
☎ 021/46 40 62 (692 40 62)



Le programme des cours de la Faculté de droit est ordonné comme il suit:

- licence en droit, mention droit suisse
- licence en droit, mention législation française
- doctorat en droit, mention sciences juridiques
- cours de droit allemand
- matières à option

L'étudiant consulte en outre:

- les renseignements généraux dans le Programme des cours
- le règlement de la Faculté de droit
- l'horaire des cours publié au début de chaque semestre.

Doyen
Professeur Jean-François Poudret.
Réception: jeudi
de 10 h.30 à 12 h.
☎ 46 40 61 (692 40 61)

Adjoint de Faculté
M. Georges Delesseri ☎ 46 40 63
(692 40 63)

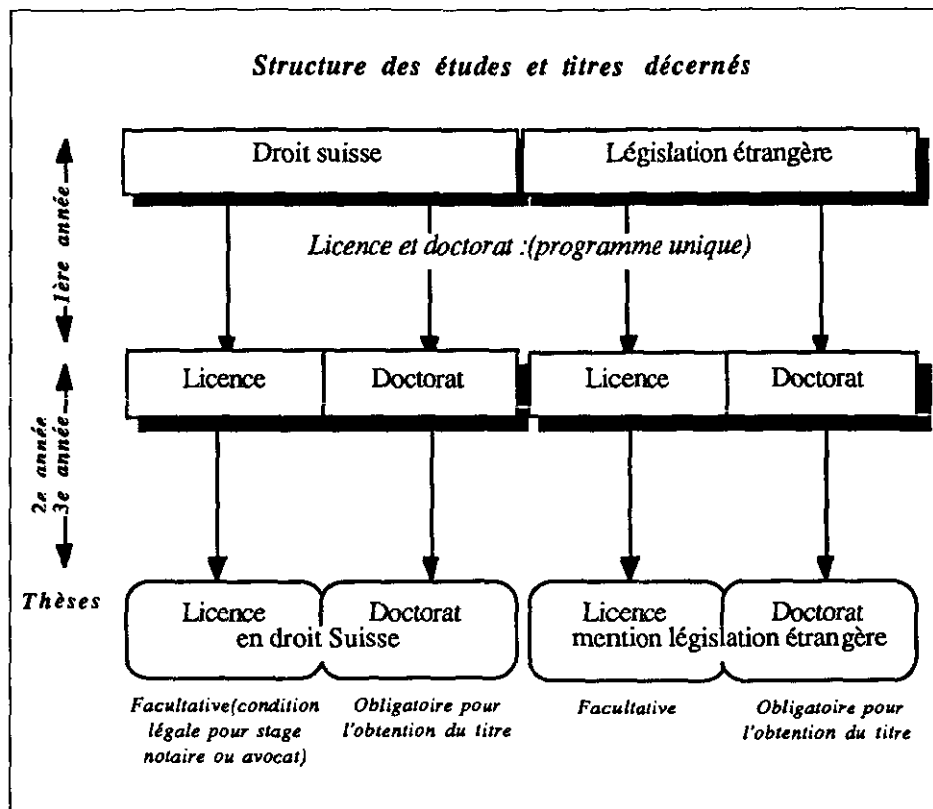

Centre universitaire de droit comparé

Bâtiment des Facultés des sciences humaines 1 (BFSH 1), Dorigny,
1015 Lausanne ☎ 46 40 95 (692 40 95)

Directeur: Professeur Bernard Dutoit
Bibliothèque: Bâtiment des Facultés des sciences
humaines 1

**Institut de recherches sur le droit
de la responsabilité civile et des assurances**

Bâtiment des Facultés des sciences humaines 1 (BFSH 1), Dorigny,
1015 Lausanne ☎ 46 40 72 (692 40 72)

Directeur: Professeur Jean-Louis Duc

Secrétariat

Mlle Nady Vocat,
Mme Françoise
Ingebrand, Mme
Hélène Weber.
Ouvert du lundi au
vendredi de 8h 30
à 11h 30 et de
14h à 16h 30 ☎
46 40 62 (692 40
62)

Bibliothèque

Bâtiment des
Facultés des
sciences humaines
1, Dorigny, 1015
Lausanne ☎ 46 41
09 (692 41 09)

Institut de droit public

Bâtiment des Facultés des sciences humaines 1 (BFSH 1), Dorigny, 1015 Lausanne
☎ 46 40 60 (692 40 60)
Direction: Professeurs Pierre Moor et Etienne Grisel

Institut d'études de droit international

Bâtiment des Facultés des sciences humaines 1 (BFSH 1), Dorigny, 1015 Lausanne
☎ 46 40 73 (692 40 73)
Directeur: Professeur Antoine Martin

Institut de droit français

Bâtiment des Facultés des sciences humaines 1 (BFSH 1), Dorigny, 1015 Lausanne
☎ 46 40 80 (692 40 80)
Directeur: Professeur Jean-Pierre Sortais

Institut de droit judiciaire

Bâtiment des Facultés des sciences humaines 1 (BFSH 1), Dorigny, 1015 Lausanne
Bureau n° 423, ☎ 46 40 69 (692 40 69)

***Fondation associée à l'Université :
Centre du droit de l'entreprise (CEDIDAC)***

Bâtiment des Facultés des sciences humaines 1 (BFSH 1), Dorigny, 1015 Lausanne
☎ 46 40 77 (692 40 77)
Direction: Professeur François Dessemontet

Licence en droit

● Mention droit suisse

1ère année

Droit constitutionnel	Etienne Grisel, po	4 C
Droit pénal	Jean Gauthier, po	4 C/1 S
Droit romain	Josef Hofstetter, po	6 C/6 C
Economie politique (cours d'appoint)	René Chopard, sup	2 C
Economie politique générale	Pascal Bridel, po	3 C
Eléments de comptabilité	René Chopard, sup	2 C
Histoire des institutions publiques et des sources	Jean-François Poudret, po	2 C
Introduction au droit et exercices de rédaction juridique	Suzette Sandoz, sup	2 C/Ex
Une matière à option	(voir sous "Matières à option")	C

2e année

Droit administratif	Pierre Moor, po	4 C/1 S
Droit civil suisse : personnes et réels	Pierre Engel, sup	5 C
Droit des obligations	François Dessemontet, po	5 C/1 S
Droit des obligations, partie spéciale (contrats choisis)	Jean-Marc Rapp, pe	2 C
Economie politique	Pascal Bridel, po	2 S
Libertés publiques	Etienne Grisel, po	2 C/2 S
Poursuite pour dettes et faillite	Pierre-Robert Gilliéron, pe	2 C
Procédure pénale	Jean Gauthier, po	2 C

3e année

Deux matières à option	(voir sous "Matières à option")	C
Droit civil suisse: successions et famille	Paul Piotet, po	5 C
Droit commercial	Vacat	4 C/2 S
Droit fiscal	Danielle Yersin, pe	
	Georges Muller, pe	2 C
Droit international privé	Bernard Dutoit, po	2 C
Droit international public	Antoine Martin, po	3 C
Droit privé	Paul Piotet, po	1 S
Histoire du droit privé	Jean-François Poudret, po	2 C
Procédure civile	Jean-François Poudret, po	3hC/ 1eC/2eS
Séminaire de droit international public	Antoine Martin, po	1 S

● Mention législation française

1ère année

Droit constitutionnel	Etienne Grisel, po	4 C
-----------------------	--------------------	-----

Abréviations : pas = professeur associé; pe = professeur extraordinaire; pi = professeur invité; po = professeur ordinaire; sup = suppléant; ag = agrégé

Droit pénal	Jean Gauthier, po	4 C
Droit pénal français	Vacat	3 C
Droit pénal français des affaires	Vacat	2 C
Droit romain	Josef Hofstetter, po	6hC
Economie politique (<i>cours d'appoint</i>)	René Chopard, sup	2 C
Economie politique générale	Pascal Bridel, po	3 C
Eléments de comptabilité	René Chopard, sup	2 C
Histoire des institutions publiques et des sources	Jean-François Poudret, po	2 C
Introduction au droit et exercices de rédaction juridique	Suzette Sandoz, sup	2 C/Ex
2e année		
Droit administratif	Pierre Moor, po	4 C/1 S
Droit civil français I	Jean-Pierre Sortais, po	2 C
Droit civil français II	Jean-Pierre Sortais, po	2 C
Droit commercial français	Jean-Pierre Sortais, po	2 C
Economie politique	Pascal Bridel, po	2 S
Libertés publiques	Etienne Grisel, po	2 C/1 S
Procédure civile française	Jean-Pierre Sortais, po	1 C
Procédure pénale	Jean Gauthier, po	2 C
Travaux pratiques de droit pénal français	Vacat	3 C
Une matière à option	(voir sous "Matières à option")	C
3e année		
Deux matières à option	(voir sous "Matières à option")	C
Droit administratif	Jean-Pierre Moor, po	1 S
Droit civil français I	Jean-Pierre Sortais, po	2 C
Droit civil français II	Jean-Pierre Sortais, po	2 C
Droit commercial français	Jean-Pierre Sortais, po	2 C
Droit fiscal	Danielle Yersin, pe	
	Georges Muller	2 C
Droit international privé	Bernard Dutoit, po	2 C
Droit international public	Antoine Martin, po	3 C/1 S
Histoire du droit privé	Jean-François Poudret, po	2 C
Libertés publiques	Etienne Grisel, po	2 C/1 S
Procédure civile française	Jean-Pierre Sortais, po	1 S

Doctorat en droit

● Mention sciences juridiques

1ère année		
Droit constitutionnel	Etienne Grisel, po	4 C

C= cours; Ex= exercices; S = séminaires; TP= travaux pratiques;
h =hiver; e =été

Programme des cours 1988/89

Droit pénal	Jean Gauthier, po	4 C/1 S
Droit romain	Josef Hofstetter, po	6 C
Economie politique (<i>cours d'appoint</i>)	René Chopard, sup	2 C
Economie politique générale	Pascal Bridel, po	3 C
Eléments de comptabilité	René Chopard, sup	2 C
Histoire des institutions publiques et des sources	Jean-François Poudret, po	2 C
Introduction au droit et exercices de rédaction	Suzette Sandoz, sup	2 C/Ex
Une matière à option	(voir sous "Matières à option")	C

2e année

Droit administratif	Pierre Moor, po	4 C/1 S
Droit civil suisse: personnes et réels	Pierre Engel, sup	5 C
Droit comparé, partie générale	Bernard Dutoit, po	2 C
Droit des obligations	François Dessemontet, po	5 C/1 S
Droit romain	Josef Hofstetter, po	2 S
Economie politique	Pascal Bridel, po	2 S
Exégèse des Pandectes	Josef Hofstetter, po	1 C
Libertés publiques	Pierre Grisel, po	2 C

3e année

Droit civil suisse: successions et famille	Paul Piotet, po	5 C
Droit commercial	Vacat	4 C/2 S
Droit comparé, partie spéciale	Bernard Dutoit, po	2 C
Droit international privé	Bernard Dutoit, po	2 C
Droit international public	Antoine Martin, po	2 C/1 S
Droit privé	Paul Piotet, po	1 S
Histoire du droit privé	Jean-François Poudret, po	2 C
Une matière à option	(voir sous "Matières à option")	C

Droit allemand

Aktienrecht	Karl Neumayer, pas	2hC
Erbrecht	Dieter Werkmüller, pi	3hC
Grundlagenseminar aus dem deutschen Handelsrecht	Karl Neumayer, pas	2hS
Höchststrichterliche Rechtsprechung	Dieter Werkmüller, pi	1h S
Internationalprivatrechtliches Seminar	Fritz Sturm, po	2eS
Seminar über Grundfragen der neueren Privatrechtsgeschichte	Dieter Werkmüller, pi	2hS
Übungen im bürgerlichen Recht für Vorgelückte	Fritz Sturm, po	2eC
Wertpapierrecht Wettbewerbsrecht	Karl Neumayer, pas	3e/ 1eC

Abbréviation : pas = professeur associé; pe = professeur extraordinaire; pi = professeur invité; po = professeur ordinaire; sup = suppléant; ag = agrégé

Matières à option

Options de 1ère année

Se référer à la liste établie par le Conseil de Faculté

Options de 2e année

Chapitres choisis de droit allemand	Fritz Sturm, po	2 C
Droit civil français I: les régimes matrimoniaux	Jean-Pierre Sortais, po	2 C
Droit civil français II: théorie générale des obligations	Jean-Pierre Sortais, po	2 C
Droit comparé (partie générale)	Bernard Dutoit, po	2 C
Droit diplomatique et des organisations internationales	Antoine Martin, po	2 C
Histoire des théories économiques	Pascal Bridel, pe	2 C

Options de 3e année

Chapitres choisis de droit allemand	Fritz Sturm, po	4eC
Droit administratif spécial Aspects juridiques de l'aménagement du territoire	Pierre Moor, po	2hC
Droit administratif spécial Droit public économique: chapitres choisis	Pierre Moor, po	2eC
Droit asiatique	Dominique Waly, ag	2 C
Droit des assurances privées	François Guisan, pe	2 C
Droit des relations économiques internationales	Mathias Krafft, pe	2 C
Droit économique interne: droit bancaire	Mario Giovanoli, pe	2 C
Droit pénal spécial	Martin Killias, po	2 C
Droit privé européen (droit des communautés européennes)	Pierre Mercier, pe	2 C
Législation sociale: assurances sociales	Jean-Louis Duc, po	2 S
Prévoyance professionnelle	Jean-Louis Duc, po	2eC
Législation sociale: droit du travail	Jean-Louis Duc, po	2 S
Propriété industrielle	Joseph Voyame, sup	2hC/1e S
Propriété littéraire et artistique	Joseph Voyame, sup	1eC
Terminologie juridique allemande	Fritz Sturm, po	4eC

C= cours; Ex= exercices; S = séminaires; TP= travaux pratiques;
h =hiver; e =été

Institut de police scientifique et de criminologie

Place du Château 3, 1005 Lausanne

☎ 44 42 81

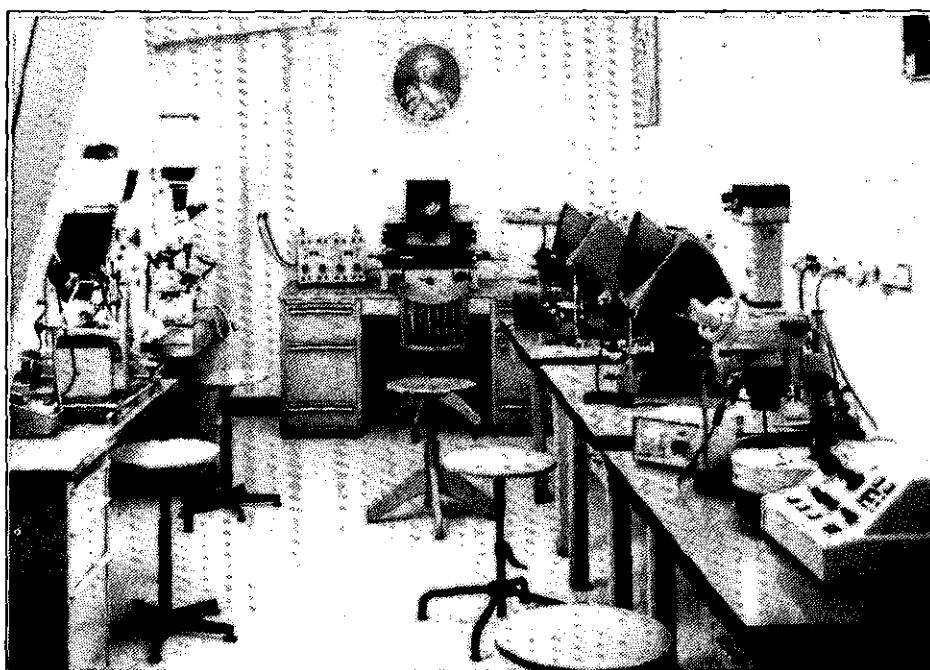

Le programme des cours de l'Institut de police scientifique et de criminologie est ordonné comme il suit:

- diplôme en police scientifique et criminologie
- diplôme en criminologie
- doctorat en police scientifique et criminologie

L'étudiant consulte en outre:

- les renseignements généraux dans le programme des cours
- les règlements de l'Institut de police scientifique et de criminologie
- l'horaire des cours publié au début de chaque semestre.

Directeur:
Professeur Pierre
Margot. Reçoit
sur rendez-vous

Secrétariat:
Mlle M. Pachoud
☎ 44 42 81

*Renseignements
sur études:*
Lundi, mardi, ven-
dredi, de 11 heures
à 12 heures

Police scientifique et criminologie

1ère année

Chimie générale	Raymond Roulet, po	4 h C
Chimie analytique générale	Carlo Floriani, po	2 h C
Chimie minérale générale	Carlo Floriani, po	2 e C
Stoechiométrie et chimie des solutions	André Merbach, po	2 h C
Chimie générale et analytique	Carlo Floriani, po André Merbach, po	12h TP
Chimie analytique	Carlo Floriani, po André Merbach, po	12e TP
Chimie organique générale	Hugo Wyler, po	5 e C
Chimie organique générale	Hugo Wyler, po	1 e Ex
Physique expérimentale	Robert Huguenin, po	4 C
Physique expérimentale	Robert Huguenin, po	4 Ex/ TP
Photographie	Pierre Margot, po	2 h C
Photographie	Pierre Margot, po avec la collaboration de Chris Lennard, ma	2 h Ex 4 e TP
Mathématiques	Vacat	2 h C

2e année

Police scientifique, cours général	Pierre Margot, po	1 h C
Police scientifique, chapitres choisis	Pierre Margot, po	1 e C
Police scientifique, méthodes d'investigation	Pierre Margot, po	3 C
Police scientifique, démonstrations pratiques	Pierre Margot, po avec la collaboration de Chris Lennard, ma	2 C
Police scientifique	Pierre Margot, po avec la collaboration de Chris Lennard, ma	16h/ 12eTP
Chimie minérale analytique	Jean-Claude Bünzli, po	1 C
Chimie minérale analytique, compléments en criminalistique	Jean-Claude Bünzli, po	1 e C
Chimie minérale analytique	Jean-Claude Bünzli, po	4 e TP
Introduction au droit et exercices de rédaction juridique	Suzette Sandoz, sup	2 C/Ex
Droit pénal	Jean Gauthier, po	4 C
Procédure pénale	Jean Gauthier, po	2 C

3e année

Police scientifique, chapitres choisis	Pierre Margot, po	2 h C
Sociologie générale	Giovanni Busino, po René Levy, pe	2 C
Psychologie générale	Rémy Droz, po	2 C

Abréviations : ag = agrégé; ma = maître-assistant; pe = professeur extraordinaire; po = professeur ordinaire; pi = professeur invité; sup = suppléant

Institut de police scientifique et de criminologie

Médecine légale	Hans-Rudolf Gujer, po avec la collaboration de Chris Lennard, ma	2 C
Criminologie-Pénologie	Martin Killias, po	3 C
Etude de la preuve pénale	Divers conférenciers	1 C
Psychiatrie légale	Marcel Burner, po	2 C
Police scientifique	Pierre Margot, po avec la collaboration de Chris Lennard, ma	20h/ 16e TP
Chromatographie	Michel Lederer, pi	2 e C
 <i>4e année</i>		
Police scientifique	Pierre Margot, po avec la collaboration de Chris Lennard, ma	1 h S
Criminologie	Martin Killias, po	2 C
Police scientifique	Pierre Margot, po	32h TP

Criminologie

<i>4e année</i>		
Police scientifique, cours général	Pierre Margot, po	1 h C
Police scientifique, chapitres choisis	Pierre Margot, po	1 e C
Police scientifique, méthodes d'investigation	Pierre Margot, po	3 C
Introduction au droit et exercices de rédaction juridique	Suzette Sandoz, sup	2 C/Ex
Droit pénal	Jean Gauthier, po	4 C
Procédure pénale	Jean Gauthier, po	2 C
Médecine légale	Hans-Rudolf Gujer, po avec la collaboration de Thomas Krompecher, ag et de Laurent River, pd et ag	2 C
Psychiatrie légale	Marcel Burner, po	2 C
Criminologie-pénologie	Martin Killias, po	3 C/2 S
Sociologie générale	Giovanni Busino, po René Levy, pe	2 C/S
Psychologie générale I	Rémy Droz, po	2 C
Psychologie sociale I	Maurice Jeannet, po	2 C
Psychosociologie de l'intégration et de la déviance sociales	Jean-Claude Deschamps, po	2 C/2 S
Théories et méthodes de l'intervention psychosociale	Jean-Claude Deschamps, po	3 C
Techniques d'enquêtes I	Arlette Mottaz, sup	2 C

*C= cours; Ex= exercices; S = séminaires; TP= travaux pratiques;
h =hiver; e =été*

Programme des cours 1988/89

Méthodologie	Vacat	2 C
Mathématiques pour les sciences humaines I	Henri Volken, po	2 C/TP
Mathématiques pour les sciences humaines II	Henri Volken, po	2 C/TP
Statistiques multivariées	Francis Gendre, po	3 C

NB : L'étudiant organise son programme selon les disponibilités de l'horaire. Il le soumet au directeur de l'IPSC au moins deux semaines avant la date de clôture des inscriptions au semestre d'hiver.

Abréviations : ag = agrégé; ma = maître-assistant; pe = professeur extraordinaire; po = professeur ordinaire; pi = professeur invité; sup = suppléant

Faculté des lettres

Bâtiment des Facultés des sciences humaines 2 (BFSH 2) - Dorigny
Rez-de-chaussée supérieur - Niveau 2 - Secteur 5 - 1015 Lausanne



Le programme des cours de la Faculté des lettres est ordonné selon les matières suivantes:

- philosophie
- histoire
- français moderne et littérature comparée
- français médiéval
- sciences de l'Antiquité (histoire ancienne, archéologie, latin, grec)
- italien
- espagnol
- allemand
- anglais
- langues slaves
- langues orientales
- linguistique
- histoire de l'art
- géographie
- informatique et méthodes quantitatives

Doyen
Professeur
Giovanni Papini
Reçoit sur rendez-vous ☎ 46 45 07
(692 45 07)

Adjoint de Faculté:
Mme Odile
Klopfenstein
☎ 46 45 12
(692 45 12)

Secrétariat des étudiants:
Mme Anne Marie
El Nadi-La Russo
Reçoit du lundi au jeudi de 9 h.30 à 12 h.00 (vendredi fermé); l'après-midi et en période

Institut d'archéologie et d'histoire ancienne (IAHA)

Bâtiment des Facultés des sciences humaines 2 (BFSH 2), niveau 4
Dorigny, 1015 Lausanne

Directeur: Professeur Daniel Paunier
☎ 46 45 46 (692 45 46)
Archéologue-bibliothécaire: M. Emmanuel Abetel
☎ 46 45 51 (692 45 51)
Bureau des assistants d'archéologie:
☎ 46 45 54 (692 45 54)
Bureau des assistants d'histoire ancienne:
☎ 46 45 55 (692 45 55)
Dessinateur-technicien de fouilles:
M. José Bernai
☎ 46 45 53 (692 45 53)

Institut de géographie (IGUL)

Bâtiment des Facultés des sciences humaines 2 (BFSH 2), niveau 4
Dorigny, 1015 Lausanne

Directeur: Professeur Jean-Bernard Racine
☎ 46 45 66 (692 45 66)
Secrétariat: Mme Françoise Mathez-Viret
☎ 46 45 62 (692 45 62)
Géographe-bibliothécaire: M. Pierre-André Piolino
☎ 46 45 63 (692 45 63)
Dessinateur-documentaliste: M. Gaston Clivaz
☎ 46 46 14 (692 46 14)

Institut suisse pour l'Etude de l'art

Bâtiment des Facultés des sciences humaines 2 (BFSH 2), niveau 2
Dorigny, 1015 Lausanne

Directeur: M. Paul-André Jaccard
☎ 46 46 45 (692 46 45)
Secrétariat: Mme Brigitte Gendroz
☎ 46 46 46 (692 46 46)
Ouvert tous les matins de 8h - 12 h
(l'après-midi fermé)
Ouvert mardi de 13h30 - 17h30

Bibliothèque universitaire

Bâtiment central, Dorigny, 1015 Lausanne
☎ 46 32 02 (692 32 02)

de vacances universitaires sur rendez-vous ☎ 46 45 11 (692 45 11)

Secrétariat du décanat:
Mlle Antoinette Barletta ☎ 46 45 08 (692 45 08)

Secrétariat des publications de la Faculté de lettres
Etude de Lettres: Mme Lidia Peyrignet ☎ 46 46 20 (692 46 20)

Secrétariat des sections:
Français, français médiéval, italien, histoire de l'art
Mlle Anne C. Gaang ☎ 46 45 30 (692 45 30)
Philosophie, histoire ancienne, archéologie, latin, grec, espagnol, langues orientales, linguistique, informatique
Mme Ethel Bonvin ☎ 46 45 52 (692 45 52)
Allemand, anglais
Mme Liselene Gay ☎ 46 46 03 (692 46 03)
Histoire, langues slaves
Mme Monique Tanyeri-Ducrest ☎ 46 46 04 (692 46 04)

Comptabilité:
M. Walter Stocco ☎ 46 45 09 (692 45 09)

Cours de vacances

Bâtiment des Facultés des sciences humaines 2 (BFSH 2), Dorigny, 1015 Lausanne
Directeur: M. Jean-François Maire
☎ 46 45 17 (692 45 17)
Secrétariat: Mme Andrée Guillaume-Gentil
☎ 46 45 19 (692 45 19)

Centre de recherches sur les lettres romandes (CRLR)

Bâtiment central, Dorigny, 1015 Lausanne
☎ 46 32 18 (692 32 18)
Direction: Mme Doris Jakubec, professeur associé
Documentaliste littéraire: Mme José-Flore Tappy
☎ 46.32.18 (692 32 18)

Institut Benjamin Constant (IBC)

Bâtiment central, Dorigny, 1015 Lausanne
☎ 46 32 20 (692 32 20)
Directeur: Professeur François Jequier
Bureau des assistants: ☎ 46 32 20 et 46 32 21 (692 32 20 et 692 32 21)

Philosophie

● Cours généraux (1er et 2e certificat)

Introduction à la philosophie contemporaine	Ingeborg Schüssler, po	2 C 103
Logique formelle: propositions, prédicats, modalités, notions de formalisation (<i>cours accessible à tous les étudiants de la Faculté</i>)	Marie-Jeanne Borel, po	2 C 122
Exercices de logique	Denis Monod, ass	2 TP 122
2e, 3e et 4e année		
Le problème des catégories chez Kant ("Critique de la Raison Pure": Dédution transcendantale)	Ingeborg Schüssler, po	2h C/S 115
Problèmes postmétaphysiques du début de la pensée occidentale	Ingeborg Schüssler, po	2e C/S 115

● 1er certificat

1ère année		
Interprétation de textes: Hume, enquête sur l'entendement humain	Sylvie Bonzon, ag	2h et 101/1 2 S
Interprétation de textes: une oeuvre de philosophie politique	Sylvie Bonzon, ag	2e et 101/1 2 S
Introduction à la philosophie	Jean-Claude Pignet, po	4h C/S 104
2e année		
Le discours argumenté écrit (préparation à la dissertation philosophique)	Marie-Jeanne Borel, po	2h C/S 106
Théories de l'argumentation	Marie-Jeanne Borel, po	2e C/S 106
Interprétation de textes:		
- Descartes, "Méditations Métaphysiques"	André Voelke, po	2h S 102
- une oeuvre de philosophie politique	André Voelke, po	2e S 102

● 2e certificat

3e et 4e année		
Marx, "Le Capital" (pages choisies)	Ingeborg Schüssler, po	2h C/S 114
La philosophie de la langue à l'époque de l'Idéalisme allemand	Ingeborg Schüssler, po	2e C/S 114
"Si alors". La formation de la notion moderne de causalité.		

Abréviations : po = professeur ordinaire; pe = professeur extraordinaire; pas = professeur associé; pat = professeur assistant; ag = agrégé; ma = maître assistant; sup = suppléant;

Textes d'Aristote, Duns Scot, Occam, Galilée, Hume, Bunge Epistémologie: science et philosophie	André de Muralt, pas Marie-Jeanne Borel, po en collaboration avec Jean-Claude Piguet, po	2 C/S 113 2 S 121
Philosophie générale: science et philosophie	Jean-Claude Piguet, po en collaboration avec Marie-Jeanne Borel, po	2 S 131
Platon, "Les Lois" Cicéron, "Du Destin" (<i>séminaire interdisciplinaire philosophie-latin</i>)	André Voelke, po André Voelke, po et Philippe Mudry, po	2h C/S 111 2e S 111
Quelques problèmes de la pensée présocratique (<i>pour hellénistes</i>) Aristote, écrits biologiques (<i>pour hellénistes</i>)	André Voelke, po	2h C/S 112 2e S 112
Logique et langage	Jean Blaise Grize, pi (<i>chaire d'honneur de l'Université</i>)	1 C 132

Histoire

● *Histoire médiévale*

1er et 2e certificat

Frédéric II de Hohenstaufen Paléographie latine et romane: les écritures des IXe-XIIe siècles Latin médiéval: lecture de textes (<i>en liaison avec le séminaire sur l'enfant au Moyen Age</i>)	Agostino Paravicini Bagliani, po Jean-Daniel Morerod, sup Jean-Daniel Morerod, sup	2 C 201 2 C/S 201 1 TP 225
---	--	----------------------------------

1er certificat

Introduction au Moyen Age: l'enfant au Moyen Age	Agostino Paravicini Bagliani, po Jean-Daniel Morerod, ma	2 S 203
---	---	---------

2e certificat

La noblesse vaudoise et la Maison de Savoie	Agostino Paravicini Bagliani, po Jean-Daniel Morerod, ma	2 S 200
--	---	---------

● *Histoire moderne*

1er et 2e certificat

Les usages de l'imprimé au XVIIIe siècle et la naissance de la société de consommation	Bernard Lescaze, sup	2h C 209
--	----------------------	----------

*ass = assistant; pi = professeur invité; pd = privat-docent; * tous les 15 jours; C = cours;
Ex = exercices; TP = travaux pratiques; S = séminaires; h = hiver; e = été*

Programme des cours 1988/89

La croissance économique de l'Europe
au XVIIIe siècle, une révolution
agricole ?

Alain Dubois, po 2e C 209

1ère année

Introduction à l'histoire moderne

Norbert Furrer, ma 2 C/S 210

2e année

La genèse d'une nation: les colonies
anglaises d'Amérique du Nord des
origines à l'indépendance

Bernard Lescaze, sup 2h C/S 208

La genèse d'une nation: les colonies
anglaises d'Amérique du Nord des
origines à l'indépendance

Alain Dubois, po 2e C/S 208

2e certificat et 2e année

Emigration ou industrialisation: une
alternative ?

1. L'émigration suisse de la fin du
XVIIe au début du XIXe siècle

Philippe Henry, pi 2h C/S 211

2. Paysages industriels suisses de la
seconde moitié du XVIIIe siècle

Alain Dubois, po 2e C/S 211

2e certificat

Le coût de la vie en Europe à l'époque
moderne

Norbert Furrer, ma 2 S 212

● **Histoire contemporaine**

1er et 2e certificat

L'Europe des années 30

Hans Ulrich Jost, po 1 C 213

- Colloque

Hans Ulrich Jost, po 1 C 215

Economies pré-coloniales et coloniales
d'Afrique noire

Bouda Etemad, sup 2 C/S 217

Méthodes quantitatives et histoire

Eric Golay, ma 2 S 221

1er certificat

Introduction à l'histoire contemporaine
(étudiants de 1ère année seulement)

François Jequier, po 2 C/S 216

De la crise à la guerre: la Suisse 1933-
1947

Hans Ulrich Jost, po 2 S 218

2e certificat et 2e année

Les migrations internationales et les
réactions nationales aux phénomènes
migratoires (fin XVIIIe-XXe siècle) (I)

François Jequier, po 2 C 220

*Abréviations : po = professeur ordinaire; pe = professeur extraordinaire; pas = professeur as-
socié; pat = professeur assistant; ag = agrégé; ma = maître assistant; sup = suppléant;*

L'émigration européenne (fin XVIIIe -
XXe siècle) (I) François Jequier, po 2 S 219

2e certificat

Crise et conscience: la crise des années
30 en Suisse et en Europe et les
répercussions dans les débats publics Hans Ulrich Jost, po 2 S 214
Travaux pratiques et consultation en
histoire quantitative Eric Golay, ma 2 TP 222

Français

● **Langue et littérature françaises modernes**

Cours généraux - 1er et 2e certificat

Bonheurs du récit: autour de Stendhal Antoine Raybaud, pi 2h C 302
L'écriture ethnographique Claude Reichler, po 2e C 302
Paysages classiques (XVIIe-XVIIIe s.) Jean Molino, po 1h C 303
Arts poétiques du XXe siècle André Wyss, po 1e C 304
Littérature romande: "Fin de siècle en
Suisse romande" Doris Jakubec, pas 2 C 305*

1er certificat

1ère année

Introduction aux études littéraires

Aspects du roman Jean Molino, po 1h C 310
Séminaires liés au cours: 2h
Lesage: "Gil Blas", Jean Molino, po S 311/1
Prévost: "Manon Lescaut", Noël Cordonier, ma S 311/2et3
Balzac: "Le Père Goriot" Jean-Daniel Gollut, ag S 311/4et5
Jean Kaempfer, ma S 311/6
Aspects de la poésie André Wyss, po 1e C 310
Séminaires liés au cours: 2e
de Baudelaire à Rimbaud André Wyss, po S 311/1
Noël Cordonier, ma S 311/2et3
Jean-Daniel Gollut, ag S 311/4et5
Jean Kaempfer, ma S 311/6

2e année

Analyse de textes

- Montaigne: "Essais" III, 13 Arnaud Tripet, po 2h S 321
- Baudelaire: "Les Fleurs du Mal" Arnaud Tripet, po 2e S 321
- Diderot: "Contes et Entretiens" Claire Jaquier Kaempfer, sup 2h S 322
- Laclos: "Les Liaisons Dangereuses" Claire Jaquier Kaempfer, sup 2e S 322
- Aragon: "Les Beaux Quartiers" Jean Molino, po 2e S 323
- La Fontaine: "Fables" André Wyss, po 2h S 324

*ass = assistant; pi = professeur invité; pd = privat-docent; * tous les 15 jours; C = cours;
Ex = exercices; TP = travaux pratiques; S = séminaires; h = hiver; e = été*

Programme des cours 1988/89

- Ramuz: "La Beauté sur la Terre"	Doris Jakubec, pas	2h S	325
- C. Bille: "Theoda"	Doris Jakubec, pas	2e S	325
- Le théâtre de Paul Claudel	Noël Cordonier, ma	2h S	326
- C. Simon: "La Route des Flandres"	Jean Kaempfer, ma	2e S	326
<i>Histoire littéraire</i>			
La prose d'idées au XVIIIe s.	Arnaud Tripet, po	2h S	327/1
	Claire Jaquier Kaempfer, ma	S	327/2
	Jean Kaempfer, ma	S	327/3et4
Poésie de la Renaissance	Arnaud Tripet, po	2e S	327/1
	Claire Jaquier Kaempfer, ma	S	327/2
	Jean Kaempfer, ma	S	327/3et4
<i>Atelier d'écriture</i>			
L'analyse de texte écrite			
(a: 7 séances avant Noël,	Claire Jaquier Kaempfer, ma	2h S	328/1a
b: 7 séances après Noël)			et b
L'analyse de texte écrite			
(a: 7 séances avant Noël,	Noël Cordonier, ma	2h S	328/2a
b: 7 séances après Noël)			et b
2e certificat			
3e et 4e année			
<i>Séminaires</i>			
L'image littéraire de Rome	Arnaud Tripet, po	2h C/S	341
Parler de soi au XVIe s.	Arnaud Tripet, po	2e C/S	341
Le sonnet	Jacques Roubaud, pi	2h S	342
Chateaubriand: textes américains	Claude Reichler, po	2e S	342
Paysages classiques (XVII-XVIIIe s.),			
textes en marge du cours	Jean Molino, po	2h S	343
Sénèque et la tragédie baroque:			
la "Médée" de Corneille	Jean Molino, po	2e S	343
Musique et littérature	André Wyss, po	2h S	344
Arts poétiques du XXe siècle,			
textes en marge du cours	André Wyss, po	2e S	344
Figures de peintre dans le roman	Jean Kaempfer, ma	2h S	346
(XIXe s.)	en collaboration avec		
	Danielle Chaperon, ass		
<i>Stylistique historique</i>			
- L'écrivain et la langue			
(XVIIIe et XIXe s.)	André Wyss, po	2h S	349
- Le style de Céline	Jean Molino, po	2e S	349
<i>Atelier d'écriture</i>			
L'essai bref	Claire Jaquier Kaempfer, ma	2e S	338/1
	Noël Cordonier, ma	S	2 et 3
Colloque de français (mémoires,			
thèses, travaux de recherche)	Jean-Daniel Gollut, ag	2 C	350

Abréviations : po = professeur ordinaire; pe = professeur extraordinaire; pas = professeur associé; pat = professeur assistant; ag = agrégé; ma = maître assistant; sup = suppléant;

Approche sémiolinguistique des textes littéraires:

- Le dialogue dans les romans du XIXe siècle (séminaire destiné aux maîtres de l'enseignement secondaire)	Jean-Daniel Gollut, ag en collaboration avec Sylvie Durrer, ass.	2h S	2034
- Le dialogue chez Flaubert (séminaire destiné aux étudiants de la section de français)	Jean-Daniel Gollut, ag en collaboration avec Sylvie Durrer, ass.	2e S	2034

● **Linguistique française**

Cours général - 1er et 2e certificat

Qu'est-ce qu'un texte ? Structuralisme, herméneutique et pragmatique textuelle (cours lié au séminaire 2030, été)	Jean-Michel Adam, po	2h C	2000
---	----------------------	------	------

1er certificat

1ère année

Introduction à la linguistique française	Jean-Michel Adam, po	1 C	2010
Linguistique française	Laurent Perrin, ma	2 TP	2011/1 à 2011/3

2e année

Les temps de l'indicatif: énonciation et textualité	Jean-Michel Adam, po	1 C	2020
L'énonciation: lectures et applications	Jean-Daniel Gollut, ag	2 TP	2021
Travaux écrits de linguistique, préparation et évaluation	Jean-Daniel Gollut, ag	2 TP	2022

2e certificat

3e et 4e année

Qu'est-ce qu'un texte ? (suite du cours 2000)	Jean-Michel Adam, po	2e S	2030
Texte argumentatif et mots de l'argumentation /1 (cours ouvert aux enseignants, formation continue)	Jean-Michel Adam, po	2h C/S	2031
Texte argumentatif et mots de l'argumentation /2 (séminaire ouvert aux enseignants, formation continue)	Laurent Perrin, ma	2e S	2031
Approches linguistiques du discours publicitaire	Jean-Michel Adam, po	2e S	2032
Problèmes de rhétorique: litotes, hyperboles, ironies	Laurent Perrin, ma	2h S	2033
Le dialogue dans les romans du XIXe	Jean-Daniel Gollut, ag en collaboration avec Sylvie Durrer, ass	2h S	2034
Le dialogue chez Flaubert	Jean-Daniel Gollut, ag en collaboration avec Sylvie Durrer, ass	2e S	2034

ass = assistant; pi = professeur invité; pd = privat-docent; * tous les 15 jours; C = cours; Ex = exercices; TP = travaux pratiques; S = séminaires; h = hiver; e = été

● **Littérature comparée**

Cours général - 1er et 2e certificat

Littérature française et littératures
étrangères: influences, interférences,
intertexte

Manfred Gsteiger, po 2h C/S 401

L'Helvétisme littéraire - un
concept dépassé ?

Manfred Gsteiger, po 2e C/S 401

2e certificat

Le mythe de Don Juan

Manfred Gsteiger, po 2h S 406

Shakespeare en France

Manfred Gsteiger, po 2e S 406

Le problème des littératures minori-
taires (intégration ou sauvegarde d'une
identité)

Manfred Gsteiger, po 2h S 407
avec une contribution de
Jean-Yves Pidoux, ma en SSP

Images et imaginaire de la Révolution
française

Manfred Gsteiger, po 2e S 407

● **Langue et littérature françaises médiévales**

1er certificat

1ère année

Introduction à la vie littéraire au
moyen âge

Eric Hicks, po 1h C 510

Lecture de textes médiévaux

Eric Hicks, po 1h TP 511

Littérature médiévale:

- "Le Miracle de Théophile"

Eric Hicks, po 2e S 511/1

- Chansons de Gace Brûlé

Jean Scheidegger, ma 2e S 511/2

- Les "Folies Tristan"

Jean Scheidegger, ma 2e S 511/3

- Les "Lais" de Marie de France

Jean-Luc Giddey, ma 2e S 511/5

et 511/4
et 511/6

Explication philologique:

"La chastelaine de Saint Gille"

François Zufferey, pas 2e S 512

Lecture cursive d'ancien français

Jean-Luc Giddey, ma 2h TP 513

La formation linguistique du domaine
gallo-roman

François Zufferey, pas 1h C 514

Grammaire comparée de l'ancien

français et de l'ancien provençal

François Zufferey, pas 1e C 514

Linguistique gallo-romane: lexicologie

Jean-Luc Giddey, ma 2h C/S 515

Linguistique gallo-romane: syntaxe

Jean-Luc Giddey, ma 2e C/S 515

Abréviations : po = professeur ordinaire; pe = professeur extraordinaire; pas = professeur as-
socié; pat = professeur assistant; ag = agrégé; ma = maître assistant; sup = suppléant;

2e année

Littérature médiévale:

- "Le Roman de Tristan" en prose	Eric Hicks, po	2h S 521/1
- "Huon de Bordeaux"	Jean Scheidegger, ma	2h S 521/2 et 521/3
- Chrétien de Troyes, "Erec et Enide"	Jean-Luc Giddey, ma	2h S 521/4 et 521/5

Explication philologique:

"Lais" anonymes	François Zufferey, pas	2h S 522
Lecture cursive d'ancien français	Jean-Luc Giddey, ma	2e TP 523
Dialectologie gallo-romane du moyen âge	François Zufferey, pas	1h C/S 524
Lecture de textes en ancien provençal	François Zufferey, pas	1h S 526
Ancien provençal: explication de "La Vie de Sainte Enimie"	François Zufferey, pas	1e S 526

2e certificat

3e et 4e année

Du sublime au ridicule:

intertextualités médiévales	Eric Hicks, po	2 C/S 531
"Le Roman de Renart" (branches I, II-Va, III)	Jean Scheidegger, ma en collaboration avec les sections d'allemand: Alexander Schwarz, pat, et d'anglais: Ian Kirby, po	2e C/S 532

Moyen Français: automates et machines célibataires (XIVe et XVe siècles)

Héloïse et Abélard: littérature, idéologie, philologie	Jean Scheidegger, ma	2h C/S 533
Portraits littéraires de quelques marginaux médiévaux	Eric Hicks, po	2e C/S 533
Littérature provençale: les poèmes épiques	François Zufferey, pas	1h C/S 535
	François Zufferey, pas	2e C/S 536

Histoire ancienne

● **Cours généraux**

Introduction à l'épigraphie latine: les inscriptions monumentales de Rome	Regula Frei-Stolba, sup	2 h C/S 611
Les inscriptions d'Avenches	Regula Frei-Stolba, sup	2 e 611

1er certificat

1ère année

Introduction à l'histoire ancienne	Erhard Grzybek, sup	2 C/S 601/1 et 601/2
------------------------------------	---------------------	-------------------------

ass = assistant; pi = professeur invité; pd = privat-docent; * tous les 15 jours; C = cours;
Ex = exercices; TP = travaux pratiques; S = séminaires; h = hiver; e = été

Programme des cours 1988/89

1ère et 2e année

Le monde grec des origines à Alexandre le Grand	Adalberto Giovannini, pi	2 C/S 602
Aristote, "Constitution d'Athènes"	Erhard Grzybek, sup	2h S 603
De Nerva à Hadrien: Règnes des premiers Antonins	Erhard Grzybek, sup	2e S 603

2e certificat

3e et 4e année

Le monnayage des cités classiques, hellénistiques et romaines de Grèce et d'Orient	Pierre Ducrey, po en collaboration avec Claude Rapin, ass	2 C/S 605
Etude de documents sur l'économie et le monnayage en Grèce et à Rome	Pierre Ducrey, po en collaboration avec Claude Rapin, ass	2 C/S 606

N.B. : Des cours et séminaires d'archéologie classique et provinciale romaine font partie intégrante du programme d'histoire ancienne

Archéologie classique et provinciale romaine

● **Cours généraux**

Fouilles archéologiques pendant l'été avec la collaboration des assistants	Daniel Paunier, po	TP 798
---	--------------------	--------

1er certificat

1ère année

Techniques de recherches et notions de base. Travaux pratiques pour tous les étudiants en archéologie de 1ère année	Assistants	2 S 799
---	------------	---------

1ère et 2e année

D'Atalante à Camille: héroïnes infortunées	Claude Bérard, po	1h S 710
---	-------------------	----------

2e certificat

3e et 4e année

Commentaires de textes antiques sur l'art et l'architecture	Claude Bérard, po	1e C 720
Tradition et renouveau dans les mosaïques d'époque impériale	Claude Bérard, po	1h S 730
Lecture de textes méthodologiques modernes et contemporains	Claude Bérard, po	1e S 730

Abréviations : po = professeur ordinaire; pe = professeur extraordinaire; pas = professeur associé; pat = professeur assistant; ag = agrégé; ma = maître assistant; sup = suppléant;

1er et 2e certificat

Toutes les années

Introduction à la mythologie figurée	Claude Bérard, po	1h C	700
Érétie	Claude Bérard, po	1e C	700
Du bon usage des livres d'archéologie	Claude Bérard, po	1e S	710
La spirale fortunée: de la coquille primordiale au trou noir	Claude Bérard, po	1h C	720
La Grande-Bretagne sous le Haut-Empire	Daniel Paunier, po	1h	752
La province de Belgique	Daniel Paunier, po	1e	752
Sites et documents relatifs à la Grande-Bretagne sous le Haut-Empire	Daniel Paunier, po	2h S	753
Sites et documents relatifs à la province de Belgique	Daniel Paunier, po	2e S	753
Architecture des provinces romaines: les monuments du forum	Daniel Paunier, po	1h	754
Sépultures et nécropoles	Daniel Paunier, po	1e	754
Analyse et publication du matériel archéologique I	Daniel Paunier, po	2 S	755
Analyse et publication du matériel archéologique II	Daniel Paunier, po	2 S	756

N.B.: Des cours et séminaires d'histoire ancienne font partie intégrante du programme d'archéologie classique et provinciale romaine

Langue et littérature latines

● **Cours généraux (1er et 2e certificat)**

Le roman latin	Philippe Mudry, po	1h C	809
Problèmes de poésie latine	Helena Junod, ag	1e C/S	809
La littérature latine du 2e s. ap. J.-C.	Helena Junod, ag	1h C/S	808
Cicéron, "Le Traité du Destin".	Philippe Mudry, po	2e S	831
Séminaire interdisciplinaire latin-philosophie	André Voelke, po		
Lecture de textes latins médiévaux	Jean-Daniel Morerod, sup	2* TP	225

1er certificat

1ère année

Proséminaire	Philippe Mudry, po	2h S	801
Stylistique latine I	Claude Wehrli, ag	2 TP	803
Introduction à la linguistique historique	Claude Sandoz, pe	1 C	1660
Description et histoire des langues classiques	Claude Sandoz, pe	1 C	1661

*ass = assistant; pi = professeur invité; pd = privat-docent; * tous les 15 jours; C = cours; Ex = exercices; TP = travaux pratiques; S = séminaires; h = hiver; e = été*

Programme des cours 1988/89

1ère et 2e année

Explication de texte:

- Apulée, "Le Conte de Psyché et Cupidon"	Helena Junod, ag	2h S	802
- Horace, "Epîtres I"	Philippe Mudry, po	2e S	802

2e année

Stylistique latine II	Claude Wehrli, ag	2 TP	804
Séminaire de linguistique indo-européenne: le vocabulaire poétique	Claude Sandoz, pe	2h S	1662
L'énoncé: de l'indo-européen aux langues classiques	Claude Sandoz, pe	2e S	1662

2e certificat

3e et 4e année

Séminaire d'histoire littéraire:

- Apulée, "Les Métamorphoses"	Philippe Mudry, po	2h S	805
- Horace, "L'Art Poétique"	Helena Junod, ag	2e S	805
Exercices de version	Philippe Mudry, po	2 TP	807
Exercices d'établissement de texte	Christine Morerod, ass	2* TP	841
Séminaire de linguistique indo-européenne: le vocabulaire poétique	Claude Sandoz, po	2h S	1662
L'énoncé: de l'indo-européen aux langues classiques	Claude Sandoz, pe	2e S	1662

● **Cours de langue latine pour étudiants non latinistes**

Première année	François Mottaz, ag	2 TP	810
Deuxième année	François Mottaz, ag		
	François Spaltenstein, ag	2 TP	811

Langue et littérature grecques

● **Cours généraux**

Voyage, ethnographie et utopie:

de l'"Odyssée" aux "Périples"

hellénistiques	Claude Calame, po	1h	902
----------------	-------------------	----	-----

Mythe et création littéraire: les légendes de fondation de Cyrène (*cours également destiné aux non-hellénistes*)

	Claude Calame, po	1h	903
--	-------------------	----	-----

Introduction à la mycénologie	Claude Calame, po	1h*TP	907
-------------------------------	-------------------	-------	-----

Introduction à la métrique grecque	Claude Calame, po	1e*TP	907
------------------------------------	-------------------	-------	-----

Abréviations : po = professeur ordinaire; pe = professeur extraordinaire; pas = professeur associé; pat = professeur assistant; ag = agrégé; ma = maître assistant; sup = suppléant;

2e, 3e et 4e année

Séminaire de linguistique indo-européenne: le vocabulaire poétique	Claude Sandoz, pe	2h S	1662
L'énoncé: de l'indo-européen aux langues classiques	Claude Sandoz, pe	2e S	1662

1er certificat

1ère année

Introduction à la linguistique historique	Claude Sandoz, pe	1	1660
Description et histoire des langues classiques	Claude Sandoz, pe	1	1161

1ère et 2e année

Explication de texte:			
- Euripide, "Hippolyte"	Claude Calame, po	2h S	901
- Longus, "Daphnis et Chloé"	Claude Calame, po	2e S	901
Connaissance pratique de la langue grecque	Claude Calame, po	1* TP	905
Aristote, écrits biologiques	André Voelke, po	2e S	112

2e certificat

3e et 4e année

Platon, "Les Lois"	André Voelke, po	2h	111
<i>(cours également destiné aux non-hellénistes)</i>			
Pausanias, périégète et historien	Claude Calame, po	2e S	904
Version et lecture cursive	Claude Calame, po	2* TP	906
Quelques problèmes de la pensée présocratique	André Voelke, po	2h S	112
Histoire grecque:			
<i>voir sous histoire ancienne.</i>			
Archéologie grecque:			
<i>voir sous archéologie classique</i>			

● **Introduction à la langue grecque**

1er certificat

Première année	Louis Graz, ag	4 TP	910
Deuxième année	Louis Graz, ag	2 TP	911

Langue et littérature italiennes

● **Cours généraux (1er et 2e certificat)**

L'Illuminismo	Antonio Stäuble, po	2h C	1000
D'Annunzio	Antonio Stäuble, po	2e C	1000
La narrativa degli anni Ottanta	Jean-Jacques Marchand, pc	1h C	1001

*ass = assistant; pi = professeur invité; pd = privat-docent; * tous les 15 jours; C = cours; Ex = exercices; TP = travaux pratiques; S = séminaires; h = hiver; e = été*

Programme des cours 1988/89

La poesia preromantica	Jean-Jacques Marchand, pe	1 e C 1001
Linguistica e filologia ariostesca	Vacat	2h C 1002
Ideologia e prassi nella lessicografia moderna italiana	Giovanni Papini, po	2e C 1002
1er certificat		
1ère année		
Introduzione alla storia letteraria	Jean-Jacques Marchand, pe	2 C/S 1003
<i>Proseminario I</i>		
<i>Introduzione agli studi d'italiano:</i>		
- Narratori del secondo Ottocento (gruppo 1)	Armand Francillon, ag	2h S 1011/1
- Dante Alighieri, "Vita Nuova" (gruppo 1)	Armand Francillon, ag	2e S 1011/1
- La poesia di G. D'Annunzio (gruppo 2)	Maurizio Miglioli, ag	2h S 1011/2
- Dino Compagni e la prosa del Trecento (gruppo 2)	Maurizio Miglioli, ag	2e S 1011/2
Laboratorio linguistico		
- (gruppo 1)	Maurizio Miglioli, ag	1 Ex 1031/1
- (gruppo 2)	Maurizio Miglioli, ag	1 Ex 1031/2
1er certificat		
1ère et 2e année		
Esercizi di traduzione e di stilistica		
- (gruppo 1)	Maurizio Miglioli, ag	2 Ex 1032/1
- (gruppo 2)	Maurizio Miglioli, ag	2 Ex 1032/2
- (gruppo 3)	Fabio Boschetti, ass	2 Ex 1032/3
2e année		
Le tendenze attuali della critica letteraria (gruppo 1)	Antonio Stäuble, po	2h S 1012/1
La poesia delle origini (gruppo 1)	Antonio Stäuble, po	2e S 1012/1
Le tendenze attuali della critica letteraria (gruppo 2)	Denis Fachard, ma	2h S 1012/2
Ugo Foscolo (gruppo 2)	Denis Fachard, ma	2e S 1012/2
Aspetti e problemi della storia linguistica dell'Italia moderna e contemporanea	Denis Fachard, ma	2 S 1022
Metrica, retorica e critica testuale	Armand Francillon, ag	2 C/S 1023
2e certificat		
3e et 4e année		
Seminario:		
- Leopardi (gruppo 1)	Antonio Stäuble, po	2h S 1013/1
- Teorie poetiche dal Medio Evo al Rinascimento (gruppo 1)	Antonio Stäuble, po	2e S 1013/1

Abréviations : po = professeur ordinaire; pe = professeur extraordinaire; pas = professeur associé; pat = professeur assistant; ag = agrégé; ma = maître assistant; sup = suppléant;

- Petrarchismo e petrarchismi: 1480-1580 (gruppo 2)	Jean-Jacques Marchand, pe	2h S	1013/2
- Pirandello e la pluralità dei generi (gruppo 2)	Jean-Jacques Marchand, pe	2e S	1013/2
- La lingua del "Canzoniere" petrarchesco (gruppo 1)	Giovanni Papini, po	2h S	1024/1
- La prosa del Duecento (gruppo 1)	Vacat	2e S	1024/1
- Le forme dell' "Alcyone" (gruppo 2)	Giovanni Papini, po	2h S	1024/2
- Lingua poetica del Novecento	Giovanni Papini, po	2e S	1024/2

Langue et littérature espagnoles

● 1er certificat

1ère année

Literatura siglos XIX y XX	José Arenas, ass	1 Ex	1108
Gramática	Angel Alvarez, ag	1 Ex	1109
Traducción (I)	Norberto Gimelfarb, ag	1 Ex	1110
Traducción (II)	Norberto Gimelfarb, ag	1 Ex	1111
Preparación al laboratorio	Angel Alvarez, ag	1 Ex	1112
Lectura y redacción	Angel Alvarez, ag	1 Ex	1113
Laboratorio de idiomas	José Carasa, ass	2 TP	1114
Problemas de idioma	Angel Alvarez, ag	1 Ex	1115

2e année

Estilística	Norberto Gimelfarb, ag	1 Ex	1116
Lectura de textos: redacción y comentario oral	Norberto Gimelfarb, ag	1 Ex	1117
Traducción	Norberto Gimelfarb, ag	2 Ex	1118
Gramática	Norberto Gimelfarb, ag	1 Ex	1119
Proseminario	José Arenas, ass	1 TP	1120
Comentario de textos literarios	José Arenas, ass	1 TP	1121
Laboratorio de idiomas	José Carasa, ass	1 TP	1122
Escritores de los siglos XVI y XVII	Antonio Lara, po	1 C	1123
Lectura de textos medievales	Rolf Eberenz, po	1 C	1124

● 2e certificat

3e et 4e année

Dramaturgos del Barroco	Antonio Lara, po	2h S	1100
Tres novelas de postguerra	Antonio Lara, po	2e S	1101
Hacia Cervantes	Antonio Lara, po	2h C	1102
Poesía española de postguerra	Antonio Lara, po	1h C	1103
Narradores del Realismo	Antonio Lara, po	1e C	1104
Miguel de Cervantes: El Quijote	Antonio Lara, po	2e C	1105
La obra de Alfonso el Sabio	Rolf Eberenz, po	2h S	1130
El lenguaje periodístico: problemas escogidos	Rolf Eberenz, po	2e S	1131

ass = assistant; pi = professeur invité; pd = privat-docent; * tous les 15 jours; C = cours;
Ex = exercices; TP = travaux pratiques; S = séminaires; h = hiver; e = été

Programme des cours 1988/89

Historia de la lengua	Rolf Eberenz, po	1 C	1132
Formación de las palabras	Rolf Eberenz, po	1 h C	1133
El lenguaje de la prensa española	Rolf Eberenz, po	1 h C	1134
Las lenguas regionales de España	Rolf Eberenz, po	2 e C	1135

Langue et littérature allemandes

● ***Cours généraux***

Vorlesungen:

- Deutsche Literatur im 19. Jahrhundert Peter Utz, po 2h C 1201
- Die Jahrhundertwende Peter Utz, po 2e C 1201

Kolloquien:

- Landeskunde Alexander Schwarz, pat
Edith Slembek, ag 2e S 1203
- Landeskunde der Schweiz Alexander Schwarz, pat
Edith Slembek, ag 2e TP 1203

● ***1er certificat***

1ère année

Sprachübungen

- I: Praktische Grammatik (2 Gruppen) Vacat 1h TP 1213
- II: Praktische Grammatik (2 Gruppen) Vacat 1e TP 1213
- I: Gespräch und Argumentation
(3 Gruppen) Edith Slembek, ag 2h TP 1214
- II: Werkstatt - Schreiben Peter Gasser, ma 2e*TP 1214
- II: Deutsche Phonetik (3 Gruppen) Edith Slembek, ag 1e TP 1215

Methodik

- Edith Slembek, ag 1h TP 1216

Sprachübungen II:

- Rede für künftige Lehrende Edith Slembek, ag 2e TP 1217

Proseminar : Einführung in das

Studium der deutschen Literatur

- I Peter Utz, po 3h S 1210
en collaboration avec Roger
Müller et Michael Wirth, ass
- II Peter Utz, po 3e S 1210
en collaboration avec Roger
Müller et Michael Wirth, ass

Proseminar : Einführung in das

Studium der deutschen Sprache

- I Alexander Schwarz, pat 2h S 1212
avec la collaboration d'assistantes
- II Walter Lenschen, po 2e S 1212
Alexander Schwarz, pat
avec la collaboration d'assistantes

Abréviations : po = professeur ordinaire; pe = professeur extraordinaire; pas = professeur associé; pat = professeur assistant; ag = agrégé; ma = maître assistant; sup = suppléant;

2e année

Sprachübungen

- III: Übersetzen (2 Gruppen)	Vacat	1h TP 1223
- IV: Übersetzen (2 Gruppen)	Vacat	1e TP 1223
- III: Werkstatt - Schreiben	Peter Gasser, ma	2h*TP 1224
- IV: à préciser	Vacat	1e TP 1224
- III: Ausdruck und Sinn (2 Gruppen)	Edith Slembek, ag	1h TP 1225
- IV: Leseverstehen (2 Gruppen)	Edith Slembek, ag	1e TP 1225

Einführung in das Studium der deutschen Literatur: Proseminar III:

- B. Brecht	Daniel Frey, sup	2h S 1220
- C. Brentano	Peter Utz, po Thomas Breymann, ass	2h S 1220

Proseminar IV:

- Methoden der Literaturwissenschaft	Christiaan Hart-Nibbrig, po Thomas Breymann, ass	2e S 1220
--------------------------------------	---	-----------

Einführung in das Studium der deutschen Sprache

- Proseminar III:	Alexander Schwarz, pat avec la collaboration d'assistantes	2h S 1222
- Proseminar IV	Walter Lenschen, po Alexander Schwarz, pat avec la collaboration d'assistantes	2e S 1222

● 2e certificat

3e et 4e année

Hauptseminare:

- Stefan George	Jürgen Söring, pi	2h S 1231
- Thomas Mann	Christiaan Hart-Nibbrig, po	2e S 1231
- Das Theater F. Dürrenmatts	Wilfred Schiltknecht, pas	2h S 1233
- Das entfremdete Bewusstsein - Erzählungen der Gegenwart in der deutschen Schweiz	Wilfred Schiltknecht, pas	2e S 1233
- Die französische Revolution im Spiegel der deutschen Literatur	Peter Utz, po	2h S 1234
- G. Eich - Die Hörspiele	Peter Utz, po	2e S 1234
- Der Arzt in der deutschen Literatur	Rudolf Käser, sup	2h S 1235
Kolloquium: Deutsche Lieder	Christiaan Hart-Nibbrig, po en collaboration avec Jürg Stenzel, po (musicologue, Fribourg)	2e S 1235

**Sprachdidaktisches Hauptseminar:
Vorwärts**

Alexander Schwarz, pat en collaboration avec Susanne Wokusch, ass	2h S 1236
---	-----------

Persuasives Sprechen im Deutschen

Walter Lenschen, po	2e S 1236
---------------------	-----------

Hauptseminare:

- Das Rolandslied	Karl-Ernst Geith, pi	2h S 1237
- Reinhart - Reynaert- Reineke	Alexander Schwarz, pat	2e S 1237

*ass = assistant; pi = professeur invité; pd = privat-docent; * tous les 15 jours; C = cours;
Ex = exercices; TP = travaux pratiques; S = séminaires; h = hiver; e = été*

Schreiben:			
- Vorbereitung auf das "mémoire"	Vacat	2h TP	1238
		2e TP	1238
Kolloquien:			
- Philologisches Forum	Alexander Schwarz, pat	1h S	1239
	Walter Lenschen, po	1e S	1239
- Lektüre mittelalterlicher Texte	Walter Lenschen, po	2e S	1240
	en collaboration avec Irène von Burg, ass		

Langue et littérature anglaises

● Cours généraux (1er et 2e certifiçat)

Reading English Poetry	Neil Forsyth, po	1e	1301
The beginnings of Modernism	Peter Halter, po	1h	1302
Language as a Social Phenomenon	Richard Watts, pi	1h	1303
	Vacat	1e	1303

● 1er certifiçat

<i>1ère année</i>			
Introduction to Literary Analysis (4 groups)	Peter Halter, po avec des membres du corps intermédiaire	2h	1311
English Literature: explication de texte I :		2e S	1312
- Poetry of the 1930s	Margaret Tudeau, ass		
- R. Browning	G. Peter Winnington, ag		
English Literature Survey I (3 groups)	G. Peter Winnington, ag	1 C/S	1313
American Literature: explication de texte I :		2e S	1314
- e. e. cummings	Roelof Overmeer, ma		
- Early 20th-century poetry	Peter Halter, po		
- William Carlos Williams	Beverly Maeder, ass		
American Literature Survey(3 groups)	Roelof Overmeer, ma	1 C/S	1315
Structure and Use of the English Language (3 groups)	Neil Forsyth, po	2 C/S	1316
Language Laboratory I (4 groups)	Raymond Peitrequin, ag		
Practical Language Work I (4 groups)	G. Peter Winnington, ag avec la collaboration d'assistants	1 TP	1317
	Neil Forsyth, po avec des membres du corps intermédiaire	2 TP	1318

2e année

English Literature: explication de texte II :			
- Ford Madox Ford, "The Good Soldier"	Raymond Peitrequin, ag	2h S	1321
- Virginia Woolf, "A Room of One's Own" and "To the Lighthouse"	Margaret Tudeau, ass	2 h	

Abréviations : po = professeur ordinaire; pe = professeur extraordinaire; pas = professeur associé; pat = professeur assistant; ag = agrégé; ma = maître assistant; sup = suppléant;

- James Joyce, "Portrait of the Artist as a Young Man"	G. Peter Winnington, ag	2h
- Rupert Brooke and his Contemporaries	Ian Kirby, po	2e
- Poetry and Painting	Peter Halter, po	2e
English Literature Survey II (2 groups)	G. Peter Winnington, ag	1h C/S 1322
American Literature: explication de texte II:		
- W. Faulkner, "The Hamlet" and "The Sound and the Fury"	Roelof Overmeer, ma	2h S 1323
- Edgar Allan Poe, selections	Beverly Maeder, ass	2h
History of the English Language	Ian Kirby, po	2h 1324
Language Laboratory II (2 groups)	G. Peter Winnington, ag	1 TP 1325
Practical Language Work II (3 groups)	Neil Forsyth, po avec des membres du corps intermédiaire	1 TP 1326

● **2e certificat**

3e et 4e année

English Literature:		
- Style and Society in Fiction	Neil Forsyth, po	2h C/S 1331
- Virginia Woolf	Mary Antony Johnson, sup	2h
- Renaissance and Metaphysical Poetry	Neil Forsyth, po	2e
- Modern Irish Poetry	Mary Antony Johnson, sup	2e
- Aspects of Narrative Discourse:		
The Present-Tense Novel	Raymond Peitrequin, ag	2e
American Literature:		
- The Interaction of 20th-century Literature and Photography	Peter Halter, po	2h C/S 1332
- H. D. Thoreau, "Walden"	Roelof Overmeer, ma	2h
- Reading Williams' "Paterson"	Peter Halter, po	2e
- "Who is 'I'?" in Modern Poetry	Roelof Overmeer, ma	2e
Middle English:		
- "Sir Gawain and the Green Knight" (2 groups)	Ian Kirby, po Françoise Le Saux, sup	2h C/S 1333
- Animal tales (2 groups)	Ian Kirby, po Françoise Le Saux, sup	2e
Middle English: practical work (2 groups)	Françoise Le Saux, sup	2* TP 1334
Old English:		
- Introduction, Elegiac Poetry	Ian Kirby, po	2h C/S 1335
- "Beowulf"	Ian Kirby, po	2e
Old English: practical work	Françoise Le Saux, sup	2* TP 1336
English Literature: critical practice	Neil Forsyth, po	1e TP 1337
American Literature: critical theory and practice	Peter Halter, po	1h TP 1338

ass = assistant; pi = professeur invité; pd = privat-docent; * tous les 15 jours; C = cours;
Ex = exercices; TP = travaux pratiques; S = séminaires; h = hiver; e = été

Langues et civilisations slaves (russe)

● Cours généraux (1er et 2e certificat)

Introduction à la linguistique du russe	Patrick Seriot, po	1 C 1400
Linguistique du russe	Patrick Seriot, po	1 C/S 1401
Panorama chronologique de la littérature russe: XIXe s.	Leonid Heller, po	1 C 1410
La culture russe entre les deux siècles (1890-1917)	Leonid Heller, po	1h C 1411
Le "Jdanovisme" (1946-1953) dans la culture soviétique	Leonid Heller, po	1e C 1411

2e et 3e année

Approches de l'histoire de la Russie	Maryam Pakravan, ass	1 S 1440
--------------------------------------	----------------------	----------

● 1er certificat

1ère année

Grammaire pour débutants	Maryam Pakravan, ass	2 TP 1442
Expression orale pour débutants	Maryam Pakravan, ass	2 TP 1443
Expression écrite pour débutants	Maryam Pakravan, ass	1 TP 1444
Laboratoire de langue pour débutants	Maryam Pakravan, ass	1 TP 1445

2e année

Grammaire	Natalia Skaf-Smirnova, ag	2 TP 1430
Conversation	Natalia Skaf-Smirnova, ag	2 TP 1431
Thèmes	Julia Bornand-Vladkova, ag	2 TP 1420
Laboratoire de langue (tous niveaux)	Natalia Skaf-Smirnova, ag	2 TP 1432
Grammaire avancée (niveau 2)	Julia Bornand-Vladkova, ag	2 TP 1421
Poésie russe: lectures (niveau 2)	Julia Bornand-Vladkova, ag	2 S/TP 1422
Méthodologie d'analyse du texte littéraire	Leonid Heller, po	2 S 1412

● 2e certificat

3e et 4e année

Dissertations	Julia Bornand-Vladkova, ag	2 TP 1423
Conversation	Julia Bornand-Vladkova, ag	2* TP 1424
Version	Julia Bornand-Vladkova, ag	2* TP 1425
Laboratoire de langues (tous niveaux)	Natalia Skaf-Smirnova, ag	2 TP 1432
Stylistique du russe	Patrick Seriot, po	2 S 1402
Philologie	Patrick Seriot, po	1 S 1403
Linguistique du russe	Patrick Seriot, po	1 C/S 1404
Poésie russe: analyses	Julia Bornand-Vladkova, ag	2 C/S 1426
Oeuvres et auteurs. La prose des poètes:		
- Pouskine et Lermontov	Leonid Heller, po	2h S 1413
- Pasternak et Mandel'stam	Leonid Heller, po	2e S 1413
Analyse de textes littéraires	Maryam Pakravan, ass	1 S 1441

Abréviations : po = professeur ordinaire; pe = professeur extraordinaire; pas = professeur associé; pat = professeur assistant; ag = agrégé; ma = maître assistant; sup = suppléant;

Langues et civilisations orientales : études indiennes

● Cours généraux (1er et 2e certificat)

Analyse des Madhyamaka-karika de Nagarjuna (suite)	Jacques May, po	1	1504
Hindouisme récent:			
- cultes autour de la déesse	Maya Burger, pd	1h	1507
- cultes aux divinités mineures	Maya Burger, pd	1e	1507

● 1er certificat

1ère année

Sanskrit élémentaire	Johannes Bronkhorst, po	2	C/S 1500
----------------------	-------------------------	---	----------

2e année

Lecture de textes tirés du "Sanskrit Reader" de C. R. Lanman (Harvard University Press)	Johannes Bronkhorst, po	2h S	1501
Lecture de chapitres choisis de la Bhagavad-Gîtâ	Johannes Bronkhorst, po	2e S	1501
Explication du Sâlistamba-sûtra	Jacques May, po	2h S	1505

● 2e certificat

3e et 4e année

Prasastapada, Padârtha-dharma-samgraha	Johannes Bronkhorst, po	2h S	1502
Kalidasa, Abhijnana-Sakuntalâ	Johannes Bronkhorst, po	2e S	1503
Candrakîrî, Prasannapada, chapitre I	Jacques May, po	2e S	1506

Linguistique

● Linguistique générale

1er certificat

1ère année

La communication	Vacat	1h	1600
Caractères généraux du langage	Mortéza Mahmoudian, po	1e	1600
Phonétique générale	Pascal Singy, ass	2h	1610
Phonologie	Rémi Jolivet, pas	2	1611
Caractères généraux du langage	Pascal Singy, ass	2* TP	1601

2e année

Syntaxe, sémantique, morphologie	Vacat	1h	1602
Les unités significatives	Mortéza Mahmoudian, po	2e	1602

ass = assistant; pi = professeur invité; pd = privat-docent; * tous les 15 jours; C = cours;
Ex = exercices; TP = travaux pratiques; S = séminaires; h = hiver; e = été

Programme des cours 1988/89

Introduction à la linguistique expérimentale	Rémi Jolivet, pas	2	1621
Analyse morphologique et syntaxique	Pascal Singy, ass	2e TP	1603

2e certificat

3e et 4e année

Langage et société	Vacat	1h	1604
Dialogue, argumentation et récit	Vacat	1h	1605
Phonologie et morphologie naturelles	Vacat	1h	1606
Histoire de l'écriture	Vacat	1h	1607
Structure du signifié	Mortéza Mahmoudian, po	2e	1608
Problèmes de syntaxe	Mortéza Mahmoudian, po	2e*	1609
Linguistique théorique et linguistique expérimentale	Rémi Jolivet, pas	2	C/S 1631

● **Linguistique appliquée**

1er certificat

1ère année

Introduction à la linguistique à l'intention des étudiants de langues vivantes	Anne-Claude Berthoud, pe	1	1640
	Anne-Claude Berthoud, pe	1	1641

2e certificat

Introduction à la linguistique appliquée	Anne-Claude Berthoud, pe	2h*C	1642
Approche des universaux de langage	Anne-Claude Berthoud, pe	2e*S	1642
Autour de quelques notions de pragmatique	Lorenza Mondada, ass	2* TP	

● **Linguistique historique**

1er certificat

1ère année

Introduction à la linguistique historique	Claude Sandoz, pe	1	1660
Description et histoire des langues classiques	Claude Sandoz, pe	1	1661

1er et 2e certificat

2e, 3e et 4e année

Séminaire de linguistique indo- européenne: le vocabulaire poétique	Claude Sandoz, pe	2h S	1662
L'énoncé: de l'indo-européen aux langues classiques	Claude Sandoz, pe	2e S	1662

Abréviations : po = professeur ordinaire; pe = professeur extraordinaire; pas = professeur associé; pat = professeur assistant; ag = agrégé; ma = maître assistant; sup = suppléant;

Histoire de l'art

● Cours généraux (1er et 2e certificat)

Les préludes du Moyen Age: IVe-Ve s.	Carlo Bertelli, po	2h	1700
Les commentaires de Ghiberti, Alberti et Piero della Francesca	Carlo Bertelli, po	2h	1720
Venise à la Renaissance	Carlo Bertelli, po	2e	1700
La basilique Saint-Marc à Venise	Carlo Bertelli, po	2e	1720
L'image de l'artiste au XIXe siècle	Philippe Junod, po	2	1722
Histoire de l'art monumental régional: architecture militaire médiévale et moderne	Marcel Grandjean, pas	2	1703
Connaissance des musées régionaux	Michel Thévoz, pas	2*	1708
Ambiguïtés de la figuration contemporaine	Michel Thévoz, pas	2h C/S	1709
Visites d'ateliers d'artistes	Michel Thévoz, pas	2e C/S	1709
Dürer et son temps	Myriam Milman, pd	2	1730
La France romane	Marielle Reber, ma	2	1701
Dali	Radu Stern, sup	2h C/S	1715

1er certificat

1ère année

Introduction à l'histoire de l'art: techniques	Jean-Claude Genoud, ass	2	1710/1
Travaux pratiques d'histoire de l'art	Catherine Cornuz, ass	2	1710/2
Introduction à l'histoire de l'art	Radu Stern, sup	2	1711

1er et 2e certificat

2e, 3e et 4e année

Peinture des XIe et XIIe siècles: Reichenau-Lombardie	Carlo Bertelli, po	2h S	1725
Problèmes d'attribution dans la peinture vénitienne des XVe et XVIe siècles	Carlo Bertelli, po	2e S	1725
Daumier et son temps	Philippe Junod, po	2h S	1726
Lecture d'oeuvres du XIXe siècle	Philippe Junod, po	2e S	1726
Objets du Proche-Orient dans les trésors d'églises occidentales	Marielle Reber, ma	2h	1716
Ravenne	Marielle Reber, ma	2e	1716
Avant-garde et création vestimentaire	Radu Stern, sup	2e	1723
Introduction à l'histoire de l'art monumental régional	Marcel Grandjean, pas	2	1729

2e certificat

3e et 4e année

Histoire de la critique d'art en Suisse romande	Philippe Junod, po	2 S	1706
Montage de l'exposition sur Torba	Carlo Bertelli, po	2h S	1725

ass = assistant; pi = professeur invité; pd = privat-docent; * tous les 15 jours; C = cours; Ex = exercices; TP = travaux pratiques; S = séminaires; h = hiver; e = été

Géographie

1er certificat

1ère année

Introduction à la géographie humaine	Laurent Bridel, po	1 C	1811/1
	Antonio Cunha, sup	2 TP	1811/2
Introduction à la géographie physique	Jörg Winistörfer, po	1 C	1813/1
Géographie physique	Claire Dorthe-Monachon, ma	2 TP	1813/2
Roches et minéraux	Gérard Stampfli, po	2h C/TP	1814
Direction des travaux et excursions	Corps enseignant et assistants		1817
Méthodes quantitatives et informatique			
I	Vacat	2 C	1900
	Vacat	1 TP	1900
Introduction à la géographie	Georges Nicolas, pe	1 C	1818

2e année

Géomorphologie générale et climatique	Jörg Winistörfer, po	1 C	1821
	Claire Dorthe-Monachon, ma	2 TP	1822
Séminaire de géomorphologie	Jörg Winistörfer, po	2 S	1823
Géographie quantitative et théorique I	Antonio Cunha, sup	2 C/TP	1824
Cartographie thématique	Micheline Cosinschi-Meunier, ag	2 C/TP	1829
Géographie économique et économie spatiale	Jean-Bernard Racine, po (en commun avec les étudiants HEC)	2* C/S	1850
Direction des travaux; excursions au semestre d'été	Corps enseignant		1826+ 28

● 2e certificat

3e et 4e année

Géographie régionale du Canada	Vacat	1h	1839/1
Population et écosystèmes	Vacat	2h	1840
Géographie zonale du Canada: le Nord	Jean-Bernard Racine, po	2e	1839/2
	Jörg Winistörfer, po	1e	1847/1
Méthodes quantitatives et informatique			
II	Vacat	2 C	1901
Climatologie générale	Michel Roten, pas	2h C	1834
Problèmes de climatologie	Michel Roten, pas	2e C	1844
Quaternaire régional	Jörg Winistörfer, po	2h C	1835
Géographie quantitative et théorique			
- II	Micheline Cosinschi-Meunier, ag	2	1837
- III	Micheline Cosinschi-Meunier, ag	2	1848

Abréviations : po = professeur ordinaire; pe = professeur extraordinaire; pas = professeur associé; pat = professeur assistant; ag = agrégé; ma = maître assistant; sup = suppléant;

Pratique de l'analyse quantitative IV (par groupes sur rendez-vous)	Micheline Cosinschi-Meunier, ag	5 C/ TP	1878 1/2/3
Problèmes de géographie physique	Un enseignant de la section des sciences de la terre	1	1845
Géobotanique	Pierre Hainard, po	2	1840
Entre développement et survie:			
- pour une planification autonome	Laurent Bridel, po	2 C	1832
- pour la conservation de l'écosystème	Jörg Winistörfer, po	1e	1847/2
Aménagement du territoire et développement régional	Laurent Bridel, po	2** 11/2**S	1860/1 1860/2
Introduction aux théories spatiales en géographie historique	Georges Nicolas, pe	1**C	1890
Géographie historique régionale	Georges Nicolas, pe	2**S	1891
Direction des travaux et excursions: problèmes locaux	Corps enseignant		1849+ 1870
Camp d'étude en géographie humaine (7 jours)			
Camp d'étude en géographie physique (4 jours)	Corps enseignant		1879+ 1880
Pour assistants et doctorants			
Méthodes de recherche et d'interprétation	Jean-Bernard Racine, po Laurent Bridel, po Jörg Winistörfer, po	1 S	1899

*A l'Ecole des H.E.C.

**A la Faculté des S.S.P.

Méthodes quantitatives et informatique

● Cours généraux (1er et 2e certificat)

Méthodes quantitatives I	Vacat	2	1900
Introduction à divers logiciels et équipements	Vacat	2 TP	1911
Pratiques de l'informatique en sciences humaines	Vacat	2 S	1902

● 2e certificat

Séminaire d'applications statistiques	Vacat	2 S	1910
Méthodes quantitatives II	Vacat	2	1901

ass = assistant; pi = professeur invité; pd = privat-docent; * tous les 15 jours; C = cours;
Ex = exercices; TP = travaux pratiques; S = séminaires; h = hiver; e = été

Ecole de français moderne

Bâtiment des Facultés des sciences humaines 2 (BFSH 2) - Dorigny - 1015 Lausanne
☎ 021/46 45 18 (692 45 18)



L'Ecole délivre un Certificat d'études françaises que l'on peut obtenir après deux semestres d'études au moins et un Diplôme d'aptitude à l'enseignement du français aux étrangers que l'on peut obtenir après au moins quatre semestres.

Il faut avoir obtenu le certificat pour se présenter au diplôme.

Deux types de diplômes :

- Type A : l'accent est mis sur la littérature française
- Type B : l'accent est mis sur la linguistique et la langue.

Durée minimum du cycle complet d'études : 4 semestres. Durée maximum : 9 semestres.

L'enseignement de l'Ecole de français moderne s'étend sur une année académique, divisée en deux semestres (hiver et été).

Les étudiants sont répartis par classes, selon leur niveau.

L'étudiant doit consulter:

- les renseignements généraux dans le programme des cours
- le règlement de l'Ecole de français moderne
- l'horaire et le plan de travail qu'il reçoit au début de chaque semestre
- les plans d'études et programmes d'examen.

Directeur
Professeur René
Richterich

Secrétariat
Mme Andrée
Guillaume-Gentil
Mme Mona Stehli
Ouvert du lundi au
vendredi de 9 h. à
11 h. 30

Cours généraux

Introduction à la littérature et à la culture françaises	Isabelle Genoud, sup	2	C
Littérature romande	Françoise Fornerod, lec	1	C
Civilisation de la vie quotidienne	Catherine Saugy, lec	1	C
Aspects du cinéma suisse d'expression française: 1965-1985	Rémy Pithon, lec	2 h	C
L'oeuvre d'Alain Resnais	Rémy Pithon, lec	2 e	C

Niveau propédeutique

Exercices de grammaire et d'orthographe (3 groupes)	Georgette Blanc, lec Marguerite Saraiva, lec Anne-Christine Ruder, sup	6	TP
Expression écrite (3 groupes)	René Richterich, po Marguerite Saraiva, lec	2	TP
Compréhension et expression orales (3 groupes)	Denise Tappy, lec César Bottinelli, ag Denise Cordonier, sup	2	TP
Phonétique (2 groupes)	César Bottinelli, ag Denise Tappy, lec	3	C/TP
Exercices de prononciation	Marianne Kilani, lec	3	TP
Lectures littéraires	Marguerite Saraiva, lec Anne-Marie Visinand, lec	3	TP
Traduction:			
allemand-français	Marianne Pithon, lec	2	TP
anglais-français	Anne-Christine Ruder, sup	2	TP
espagnol-français	Marguerite Saraiva, lec	2	TP
italien-français	César Bottinelli, ag	2	TP
Exercices de langue (pour étudiants dont la langue maternelle n'est pas une des quatre citées ci-dessus)	Catherine Saugy, lec Catherine Seylaz, lec	2	TP

Certificat d'études françaises - 1er degré

<i>A choix</i>			
Introduction à Zola	Dominique Vernaud, lec	1 h	C
Le théâtre au XXe siècle	André Marthaler, sup	1 h	C
Introduction à Rousseau	Catherine Seylaz, lec	1 e	C
La nouvelle au XXe siècle	Martine Nicollérat, lec	1 e	C
Explication de texte: - Zola, <i>L'Assommoir</i>	Martine Nicollérat, lec Dominique Vernaud, lec André Marthaler, sup Denise Cordonier, sup	2 h	S

Abréviations :

po = professeur ordinaire; ag = agrégé; lec = lecteur; ph = professeur honoraire

Ecole de français moderne - EFM

- <i>Antigone, Caligula, Le Roi se meurt</i>	Martine Nicollerat, lec Denise Cordonier, sup Vacat	2 h	S
- choix de nouvelles	Dominique Vernaud, lec Martine Nicollerat, lec André Marthaler, sup	2 e	S
- Rousseau, <i>Les Rêveries</i>	Catherine Seylaz, lec Martine Nicollerat, lec Vacat	2 e	S
- Baudelaire, <i>Petits poèmes en prose</i>	César Bottinelli, ag	1 h	S
- Giraudoux, <i>La guerre de Troie n'aura pas lieu</i>	César Bottinelli, ag	1 e	S
Histoire littéraire	André Marthaler, sup	1	S
Etude de textes	André Marthaler, sup Vacat	2	S
Composition (5 groupes)	Martine Nicollerat, lec Catherine Seylaz, lec Dominique Vernaud, lec Catherine Saugy, lec Anne-Marie Visinand, lec	2	C/TP
Grammaire (5 groupes)	Georgette Blanc, lec Dominique Vernaud, lec Isabelle Genoud, sup Anne-Christine Ruder, sup	4	C/TP
Compréhension et expression orales (5 groupes)	Jean François Maire, lec Denise Cordonier, sup Dominique Vernaud, lec Martine Nicollerat, lec Vacat	2	TP
Phonétique (5 groupes)	Marianne Pithon Jean François Maire, lec (2 groupes) Marianne Kilani, lec Denise Tappy, lec	3	C/TP
Traduction:			
- allemand-français (2 groupes)	Anne-Marie Visinand, lec Marianne Pithon, lec	2	TP
- anglais-français	César Bottinelli, ag	2	TP
- espagnol-français	Marguerite Saraiva, lec	2	TP
- italien-français	César Bottinelli, ag	2	TP
Exercices de langue (pour étudiants dont la langue maternelle n'est pas une des quatre citées ci-dessus)	Catherine Saugy, lec	2	TP

C = cours; TP = travaux pratiques; S = séminaires; h = hiver; e = été

Diplôme d'aptitude à l'enseignement du français

2e degré

● Diplôme A : option littérature

A choix

Introduction à Zola	Dominique Vernaud, lec	1 h	C
Le théâtre au XXe siècle	André Marthaler, sup	1 h	C
Introduction à Rousseau	Catherine Seylaz, lec	1 e	C
La nouvelle au XXe siècle	Martine Nicollerat, lec	1 e	C
Explication de texte:			
- <i>Antigone, Caligula, Le Roi se meurt</i>	André Marthaler, sup	1 h	S
- <i>Zola, L'Assommoir</i>	Françoise Fornerod, lec	1 h	S
- <i>Rousseau, Les Rêveries</i>	Catherine Seylaz, lec	1 e	S
- choix de nouvelles	Françoise Fornerod, lec	1 e	S
- Baudelaire, <i>Petits poèmes en prose</i>	César Bottinelli, ag	1 h	S
- Giraudoux, <i>La guerre de Troie n'aura pas lieu</i>	César Bottinelli, ag	1 e	S
Analyse syntaxique et stylistique	Isabelle Genoud, sup	2	C/TP
Versification	Isabelle Genoud, sup	1 h	C
Rhétorique	Isabelle Genoud, sup	1 e	C
Introduction à la théorie littéraire	Françoise Fornerod, lec	1	C/S
Phonostylistique	Marianne Pithon, lec	2	C/TP
Dissertation	César Bottinelli, ag	2	C/TP
Introduction à la linguistique	Marianne Kilani, lec	2	C/S
Méthodologie	Jean-François Maire, lec	2	C/S
Histoire de la langue	Maurice Bossard, ph	1	C
Traduction: allemand-français	Françoise Fornerod, lec	2	TP
- anglais-français	César Bottinelli, ag	2	TP
- espagnol-français	Marguerite Saraiva, lec	2	TP
- italien-français	César Bottinelli, ag	2	TP
Exercices de langue	André Marthaler, sup	2	TP

● Diplôme B : option langue

Linguistique appliquée	René Richterich, po	2	C/S
Introduction à la linguistique	Marianne Kilani, lec	2	C
Méthodologie	Jean-François Maire, lec	2	C/S
Histoire de la langue	Maurice Bossard, ph	1	C
Grammaire	Anne-Christine Ruder, sup	2	C/S
Dissertation	Dominique Vernaud, lec	2	C/TP
Etude de textes	Françoise Fornerod, lec	2	S
Traduction (cf. supra)		2	TP

Abréviations :

po = professeur ordinaire; ag = agrégé; lec = lecteur; ph = professeur honoraire

Cours destinés aux étudiants des autres facultés

Un cours spécial est destiné aux étudiants des autres Facultés ou Ecoles de l'Université, désireux de perfectionner leur connaissance du français ainsi qu'aux assistants étrangers engagés dans les établissements secondaires officiels du canton de Vaud.

Grammaire-composition-lecture- prononciation, etc.	Anne-Marie Visinand, lec Martine Nicollerat, lec Marianne Kilani, lec Georgette Blanc, lec Denise Cordonier, sup René Richterich, po	6	TP
Traduction: textes juridiques allemands (réservé aux étudiants avancés)	Françoise Fornerod, lec	2	C

C= cours; TP= travaux pratiques; S = séminaires; h =hiver; e =été

Faculté des sciences sociales et politiques

Bâtiment des Facultés des sciences humaines 2 (BFSH 2) - Dorigry - 1015 Lausanne
☎ 021 46 46 57 (692 46 57)



Le programme des cours de la Faculté des sciences sociales et politiques est ordonné comme suit :

- Licence en sciences politiques
- Licence en sociologie et anthropologie
- Licence en sciences sociales et pédagogiques
- Licence en psychologie

L'étudiant consulte en outre:

- les renseignements généraux dans le Programme des cours
- le règlement et les plans d'études de la Faculté des sciences sociales et politiques
- l'horaire des cours, le sommaire des enseignements publiés au début de chaque année académique

Doyen
Professeur Claude
Voelin. Reçou sur
rendez-vous ☎ 46
46 60 (692 46 60)

Vice-doyens
Professeurs Henri
Volken et Gene-
viève Corajoud

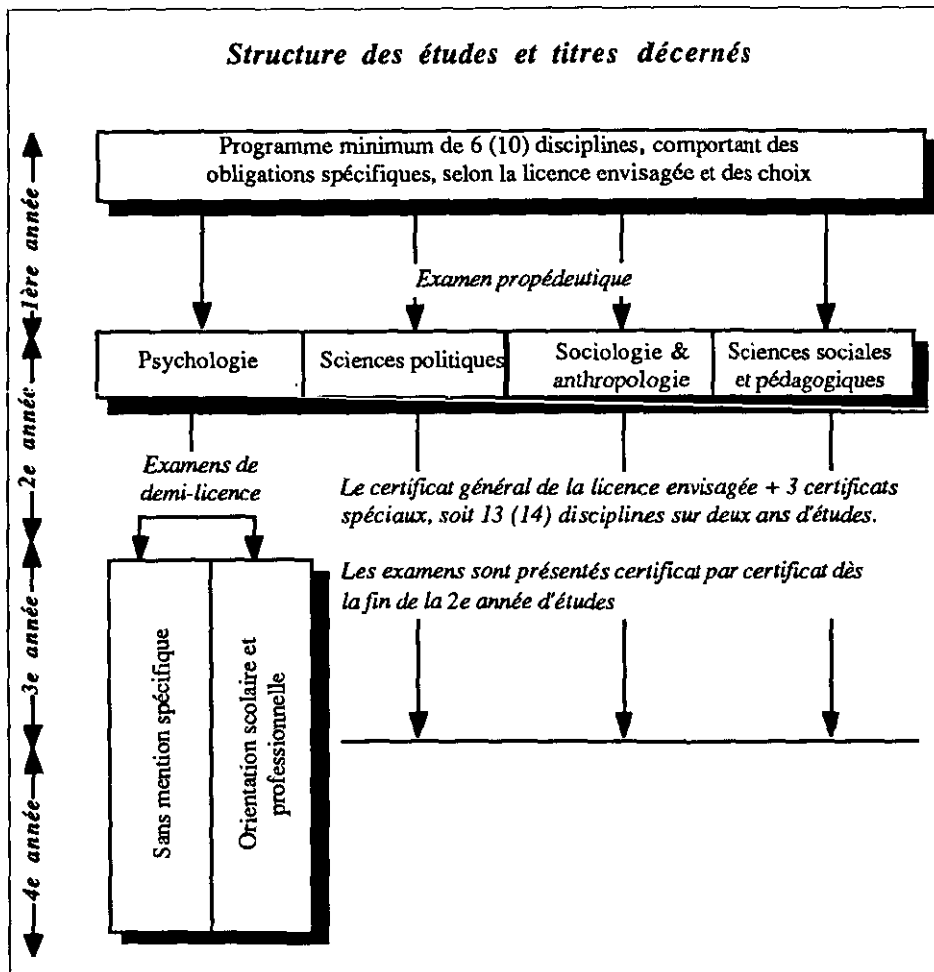

Institut de science politique

Bâtiment des Facultés des sciences humaines 2 (BFSH 2), Dorigny,
1015 Lausanne
☎ 46 47 39 (692 47 39)

Directeur: Vacat

Institut de recherches interdisciplinaires

Bâtiment des Facultés des sciences humaines 2 (BFSH 2), Dorigny,
1015 Lausanne
☎ 46 47 32 (692 47 32)

Directeur: Professeur Georges Nicolas

Adjointe de Faculté
Mme Janina Wiedmer,
suppléante: Mme Thi Tuyet Le

Secrétariat
Mme Monique Desponds, Mme Hoa Sandoz, Mme Danielle Garnier,
Réception de 8 h. à 12.30 h.

Institut de psychologie

Bâtiment des Facultés des sciences humaines 2 (BFSH 2), Dorigny, 1015 Lausanne
☎ 46 46 84 (692 46 84)

Directeur: Professeur Rémy Droz

Consultation Avenue de l'Université 5, 1005 Lausanne ☎ 44 42 85
Responsable M. Marcel Guyot, agrégé

Institut d'anthropologie et de sociologie

Bâtiment des Facultés des sciences humaines 2 (BFSH 2), Dorigny, 1015 Lausanne
☎ 46 46 98 (692 46 98)

Directeur: Professeur Gérald Berthoud

Institut de sociologie des communications de masse

Bâtiment des Facultés des sciences humaines 2 (BFSH 2), Dorigny, 1015 Lausanne
☎ 46 46 70 (692 46 70)

Directeur: Professeur Alfred Willener

Institut des sciences sociales et pédagogiques

Bâtiment des Facultés des sciences humaines 2 (BFSH 2), Dorigny, 1015 Lausanne
☎ 46 46 61 (692 46 61)

Directeur: Professeur Guy Palmade

Institut de mathématiques appliquées aux sciences sociales

Bâtiment des Facultés des sciences humaines 2 (BFSH 2), Dorigny, 1015 Lausanne
☎ 46 47 19 (692 47 19)

Responsable : Professeur Henri Volken

Conseillers aux études

Des membres du corps enseignant se tiennent à la disposition des étudiants pour les renseigner
ou les conseiller dans leurs études :

Sciences politiques

M. Olivier FREEMANN, assistant. Reçoit sur rendez-vous. BFSH 2, bureau 5144, Dorigny,
1015 Lausanne ☎ 46 47 43 (692 47 43)

Anthropologie et sociologie

Mme Geneviève HOFER, 1ère assistante. Reçoit sur rendez-vous. BFSH 2, bureau 3134,
Dorigny, 1015 Lausanne ☎ 46 46 93 (692 46 93)

Sciences sociales et pédagogiques

Mlle Laurence MARTI, assistante. Reçoit sur rendez-vous. BFSH 2, bureau 3073, Dorigny,
1015 Lausanne ☎ 46 46 63 (692 46 63)

Psychologie

Vacat. Reçoit sur rendez-vous. BFSH 2, bureau , Dorigny, 1015 Lausanne
☎ 46 46 84 (692 46 84)

**Licences en sciences politiques,
sociologie et anthropologie,
sciences sociales et pédagogiques,
psychologie**

Les étudiants disposent, dans les limites des différents plans d'études (à demander au secrétariat), d'une grande liberté de choix.

● **Branches du 1er cycle**

Anthropologie culturelle et sociale	Mondher Kilani, pat	4	C+S
Concepts de base de science politique	Daniel-Louis Seiler, po	4	C+S
Concepts de base de sociologie	Jean-Yves Pidoux, ma	2	C/S
Droit constitutionnel	Jean-François Flauss, pi	3	C
Economie politique	Pascal Bridel, po	3	C
Histoire des doctrines politiques	Jean-Pierre Aguet, po	2 h	C
- <i>Thucydide : histoire et politique</i>			
<i>Séminaire IA</i>	Jean-Pierre Aguet, po	2	S
<i>Séminaire IB</i>	Etienne Hofmann, pe	2	S
Histoire du 19e et 20e siècle	André Lasserre, po	2	C+S
- <i>Histoire du XXe siècle. Révolution et régime soviétique 1917-1945.</i>			
<i>Analyse de documents historiques.</i>			
<i>h : La Russie 1850 - 1914</i>			
<i>e : L'Union Soviétique 1917-1945</i>			
Introduction à l'informatique	François Chaghghi, ma	2	
Introduction à la géographie	Georges Nicolas, pe	2 h	C
Introduction à la politique et à l'action sociales	Geneviève Corajoud, po	3	C+S
Introduction à la science politique	François Masnata, po	4	C+S
Introduction à la statistique	Philippe Milasevic, ma	3	C+TP
Méthodologie en sciences sociales I	Vacat	2	C
Mathématiques I	Henri Volken, po	4	C+TP
Notions et principes généraux du droit	François Guisan, pe		
	Paolo Gallone, pe	2	C
Pédagogie générale I	Guy Palmade, po	4	C+S
Psychologie de l'enfant	Claude Voelin, po	3	C+S
Psychologie de la personne et de son développement			
Psychologie générale I A	François Gaillard, po	3	C+S
	Rémy Droz, po	4	C+S
I B	Claude Voelin, po	4	C+S
Psychophysiologie	Pavel Kucera, po		
	François de Ribaupierre, po		
	Françoise Schenk, pat	4	C+TP
Séminaire de formation à la conduite de réunions et à l'animation de groupes (2 jours entiers par mois)	Jocelyne Frischknecht, sup		

Abréviations : po = professeur ordinaire; pe = professeur extraordinaire; pas = professeur associé; pat = professeur assistant;

Faculté des sciences sociales et politiques

Séminaire de méthodologie psychologique I (<i>se déroule sur 2 ans</i>)	Samuel Berthoud, ag	2	
Séminaire de sensibilisation aux processus de groupe et à la relation (<i>1 semaine en continu</i>)	Jocelyne Frischknecht, sup		
Sociologie générale	Giovanni Busino, po	4	C+S
Sociologie générale I	René Levy, pe	4	C+S
Techniques de recherche I	Arlette Mottaz, sup	2	C

● **Branches d'études dès la 2e année**

Tous les étudiants de la Faculté ont en principe accès à tous les enseignements.

Institut de science politique

Analyse du système et des processus politiques suisses	Vacat	4	
Analyse politique comparée	Vacat	3	
Comportements politiques comparés	Daniel-Louis Seiler, po	3	C+S
Institutions politiques comparées	François Masnata, po	3	C+S
Science politique, partie spéciale	Guy Hermet, pi	3	C/S
Science politique: Tiers Monde	Jean-François Leguil, pi	4	C+S
	* * *		
Femmes et sociétés : une introduction	Claire Rubattel Masnata, pd	2	C
Informatisation du secteur public en Suisse	Blaise Lempen, pd	2	C
Nature et fonctionnement des appareils d'Etat dans le Tiers Monde	Chahrokh Vaziri, pd	2	C+S

Institut de recherches interdisciplinaires

Géographie: aménagement du territoire et espace régional	Laurent Bridel, po	3 1/2	C+S
Géographie historique régionale	Georges Nicolas, pe	2	S
Histoire des doctrines politiques II A - <i>Intellectuels en France dans la Résistance et l'après-guerre</i>	Jean-Pierre Aguet, po	3	C+S
Histoire des doctrines politiques II B - <i>Le Gaullisme des origines à 1969</i>	Etienne Hofmann, pe	2	S
Histoire du 19e et du 20e siècle II - <i>Histoire du XXe siècle. Révolution et régime soviétique.</i> <i>Séminaire : Staline</i>	André Lasserre, po	3	C+S
Histoire sociale - <i>Les anarchistes</i>	André Lasserre, po	2	C/S

*pd = privat-docent; pi = professeur invité;
C = cours; TP = travaux pratiques; S = séminaires; h = hiver; e = été*

Programme des cours 1988/89

Introduction à la théorie des structures spatiales élémentaires	Georges Nicolas, pe	1	C
Méthodologie historique et historiographie	Jean-Pierre Aguet, po	2	C/S
Relations internationales I :			
- <i>Origines de la guerre froide</i>	Pierre de Senarclens, po	3	C+S
Relations internationales II :			
- <i>Les conceptions économiques et politiques du développement de 1945 à nos jours</i>	Pierre de Senarclens, po	4	C+S
	* * *		
Histoire des idées politiques en Extrême-Orient	Erik-W. Maeder, pd	2	C/S
 <i>Institut de psychologie</i>			
Analyse du travail professionnel et scolaire	Francis Gendre, po	1	C
Choix professionnel	Jean-Blaise Dupont, po	2	C/S
Entretien I	Jean-Pierre Dauwalder, pas	2	C/S
Entretien II	Jean-Blaise Dupont, po	1	C
Evaluation de la personnalité	Francis Gendre, po	1	C
Introduction à la psychopathologie	Nicolas Duruz, pe	2	C
La pratique professionnelle de la psychologie	Maurice Jeannet, po	2	S
Psychologie de la personne et de son développement	François Gaillard, po	3	C+S
Psychologie des difficultés scolaires	François Gaillard, po	3	C+S
Psychologie différentielle	Jean-Blaise Dupont, po	2	C
Psychologie du comportement	Jean-Pierre Dauwalder, pas	2	C/S
Psychologie expérimentale	François Conne, sup	1	C/S
- <i>Pratique, expérience, expérimentation dans l'enseignement, que désignent donc ces termes ?</i>			
Psychologie générale II C	Rémy Droz, po	4	C+S
II D	Claude Voelin, po	4	C+S
Psychologie génétique	Jacques Montangero, pi	2	C
Psychologie sociale I	Maurice Jeannet, po	3	C+S
Psychologie sociale II	Maurice Jeannet, po	2	C
Psychophysiologie	Pavel Kucera, po		
	François de Ribaupierre, po		
	Françoise Schenk, pat	4	C+TP
Statistiques multivariées	Francis Gendre, po	3	C
Stratégie de l'examen psychologique	Jean-Blaise Dupont, po	2	C
Théorie des tests	Francis Gendre, po	3	C+TP
	* * *		

Abréviations : po = professeur ordinaire; pe = professeur extraordinaire; pas = professeur associé; pat = professeur assistant;

Faculté des sciences sociales et politiques

Consultations en OSP (examens d'enfants, d'adolescents et d'adultes)	Marcel Guyot, ag avec la participation notamment des professeurs J.B. Dupont, Fr. Gaillard		
Diagnostic et conseil en orientation scolaire et professionnelle	Marcel Guyot, ag	1	C
Facteurs psychiatriques et relationnels en orientation scolaire et professionnelle	Ferdinand Wulliemier, ag	2 h	C/S
Histoire des idées en psychologie	Samuel Berthoud, pd	1	C
L'interdisciplinarité de la psychologie	Ruth Burckhardt, pd	1	C
<i>Le psychologue et ses activités</i>			
Modulateurs cognitifs et affectifs du comportement	Ruth Burckhardt, ag	2 h	C
<i>Théorie des conduites</i>			
Orientation et psychologie scolaires	Daniel Bain, ag	2	C
- <i>Les conditions de la réussite scolaire et son évaluation</i>			
Psychologie générale	Samuel Berthoud, ag	2	S
Recherche en psychologie	Samuel Berthoud, ag		
Séminaire de méthodologie psychologique II	Samuel Berthoud, ag	1	
 Institut d'anthropologie et de sociologie			
Anthropologie culturelle et sociale:			
- recherche	Gérald Berthoud, po	4	C/S
- théorie	Gérald Berthoud, po	3	C+S
Epistémologie de la démarche scientifique en sciences sociales	Vacat	2	C
Epistémologie sociologique	Giovanni Busino, po	1	C
Histoire de l'analyse sociologique	Giovanni Busino, po	2	C
Méthodologie en sciences sociales II	Vacat	3	C+S
Sociologie générale II	René Levy, pe	1	C/S
	* * *		
Pratique de la recherche (sur 2 ans)	Arlette Mottaz, sup	4	TP
Techniques de recherche II	Arlette Mottaz, sup	1	C
 Institut de sociologie des communications de masse			
Sociologie de l'image	Jean-Pierre Keller, pe	3	
Sociologie de la culture	Alfred Willener, po	3	C+S
Sociologie des communications de masse	Alfred Willener, po	3	C+S

*pd = privat-docent; pi = professeur invité;
C = cours; TP = travaux pratiques; S = séminaires; h = hiver; e = été*

Programme des cours 1988/89

Sociologie des professions de la communication et de la culture	Paul Beaud, pat	1	C
Sociologie du travail	Alfred Willener, po	1	C
	Paul Beaud, pat	2	C/S
	* * *		
Dynamique socio-culturelle de l'art	Gérard Le Coat, pd	2	C
<i>Institut des sciences sociales et pédagogiques</i>			
Pédagogie générale II/III	Guy Palmade, po	3	
Planification et administration sociales	Guy Perrin, pi	3	C/S*
	Pascal Mahon, sup	3	C/S*
Politique et action sociales II	Geneviève Corajoud, po	4	C+S
Psychosociologie de l'intégration et de la déviance sociales	Jean-Marc Monteil, pi	1 h	C
	Alain Clémence, sup	3 h	C+S
	Jean-Claude Deschamps, po	4 e	C+S
Recherche sociale	Roger Sue, sup	4	C/S
Théories et méthodes de l'intervention psychosociale	Jean-Léon Beauvois, pi	3 h	C/S
	Jean-Claude Deschamps, po	3 e	C/S
	* * *		
Séminaire de formation à la conduite de réunions et à l'animation de groupes (2 jours entiers par mois)	Jocelyne Frischknecht, sup		
Séminaire de sensibilisation aux processus de groupe et à la relation (1 semaine en continu)	Jocelyne Frischknecht, sup		
<i>Institut de mathématiques appliquées aux sciences sociales</i>			
Mathématiques II	Henri Volken, po	4	C+TP
Mathématiques III	Henri Volken, po	2	S
	* * *		
Introduction à la statistique	Philippe Milasevic, ma	4	C+TP

*Abréviations : po = professeur ordinaire; pe = professeur extraordinaire; pas = professeur associé; pat = professeur assistant; * = tous les 15 jours*

HEC

Ecole des hautes études commerciales

Bâtiment des Facultés des sciences humaines 1 (BFSH 1) - Dorigny - 1015 Lausanne

☎ 021146 40 36 (692 40 36)



Le programme des cours de l'Ecole des hautes études commerciales est ordonné comme suit :

- licence en sciences économiques, mention gestion de l'entreprise
- licence en sciences économiques, mention économie politique
- licence en sciences actuarielles
- cours non inclus dans les plans d'études
- diplôme postgrade en gestion de l'entreprise (MBA)
- diplôme postgrade en économie politique
- diplôme postgrade en informatique et organisation

L'étudiant consulte en outre:

- la brochure d'information mise à disposition par le secrétariat de l'Ecole
- le règlement de l'Ecole des hautes études commerciales
- le plan d'études du certificat d'études supérieures en gestion de l'entreprise
- le plan d'études du certificat de gestion pour diplômés d'écoles d'hôtellerie ou de tourisme
- l'horaire des cours publié au début de chaque année
- les renseignements généraux concernant les doctorats, les certificats et les programmes postgrades

Doyen
Professeur Francis
Léonard. Reçoit
sur rendez-vous

Vice-doyen:
Professeur Alfred
Stettler. Reçoit sur
rendez-vous

**Délégué du
Conseil aux af-
faires étudian-
tes**
M. Bernard
Apathélor

**Adjoint de Fa-
culté: M. Gérald
Hadorn. ☎ 46 40
21 (692 40 21)**

Licence en sciences économiques

● Mention gestion de l'entreprise

1ère année

Principes de comptabilité et de gestion	Alfred Stettler, po Bernard Apothéloz, sup	4 C/2 Ex
Mathématiques	Marc-Henri Amsler, po Hans-U. Gerber, po	2 C/2 Ex
Mathématiques financières	Philippe Chuard, po Philippe Maeder, pat	2 C
Informatique	André-R. Probst, pe Solange Ghernaouti, pat	2 C/2 Ex
Notions et principes généraux du droit	Paolo Gallone, pe François Guisan, pe	2 C
Economie politique (cours de base)	Jean-Jacques Schwartz, po Thomas von Ungern, po	3 C
Statistique économique	Olivier Blanc, po - Vacat	2 C/2 Ex
Comptabilité nationale	Charles Iffland, po Olivier Blanc, po	2 e C
Inférence et décision statistiques	Aurelio Mattei, po Antonio Gualtierotti, pe	2 C

2e année

Statistique	Blaise Lara, po	2 C
Recherche opérationnelle et "management science"	Blaise Lara, po	2 C/2 Ex
Analyse financière	Raymond Larcier, pe	2 C
Comptabilité analytique	Alfred Stettler, po	2 1/2 C
Gestion financière I	Pierre Goetschin, po	2 C
Systèmes bancaires	Zuhayr Mikdashi, po	1 C
Marketing: cours de base	Michel Carle, po	2 C
Marketing: études de cas	Michel Carle, po	1 C
Gestion de la production	Vacat	2 C
Relations humaines dans l'entreprise	Alexander Bergmann, po	2 C
Analyse des structures industrielles	Thomas von Ungern, po	2 C
Fiscalité	Jean-Marc Rivier, pe	2 C
Droit (3 possibilités) :		
1) Droit des obligations	Baptiste Rusconi, pe	2 C
Droit commercial	Roland Ruedin, pe	2 C
2) Droit français	Michel Sortais, po	4 C
3) Droit allemand	Karl Neumayer, pas	4 C
Conception d'applications informatiques	Yves Pigneur, po	2 C
Option: Anglais économique	Edward Rimmington, ag Ian MacKenzie, ag	2 C

h = hiver; e = été; C = cours; Ex = exercices; S = séminaires

3e année

Tronc commun

Gestion financière II	Pierre Goetschin, po	2 C
Systèmes bancaires et financiers	Zuhayr Mikdashi, po	2 C
Marketing international et multinational	Francis Léonard, po	2 C
Gestion et organisation du personnel	Philippe Delay, pe	2 C
Politique d'entreprise	Pierre Goetschin, po	2 C
Economie nationale	Jean-Christian Lambelet, po	2 C
Evolution des faits économiques et sociaux	Henri Rieben, po	2 C/1 S
Droit (3 possibilités)		
1) Droit des obligations	Baptiste Rusconi, pe	2 C
Droit commercial	Roland Ruedin, pe	2 C
2) Droit français	Michel Sortais, po	4 C
3) Droit allemand	Karl Neumayer, pas	4 C

● **Options structurées**

1) **Module "Techniques de gestion"**

Informatique, méthodes de programmation	Pierre Bonzon, po	2 C
Théorie des systèmes	Silvio Munari, po	2 C
Contrôle et audit internes	Vacat	2 C

2) **Module "Marketing"**

Gestion des ventes	Francis Léonard, po	2 C
Marketing industriel et des services	Francis Léonard, po	2 C
Séminaire de marketing appliqué	Michel Carle, po	2 C

3) **Module "Finances"**

Etudes appliquées de gestion bancaire	Zuhayr Mikdashi, po	2 C
Recherche opérationnelle et "Management science"	Blaise Lara, po	2 C
Comptabilité, problèmes particuliers	Max Boemle, pe	2 C
Opérations et marchés financiers	Raymond Larcier, pe	2 C

4) **Options "Economie générale"**

Histoire de la pensée économique	Pascal Bridel, po	2 C
Economie de pays en développement (avec séminaire facultatif)	Charles Iffland, po	2 C
Intégration européenne	Henri Rieben, po	2 C
Echanges internationaux	Gaston Gaudard, pe	2 C
Economie pétrolière	Zuhayr Mikdashi, po	2 C
Géographie et économie spatiale	Jean-Bernard Racine, po	2 C
Démographie	Olivier Blanc, po	2 C
Relations sociales dans l'entreprise	Alexander Bergmann, po	2 C

Abréviations : po = professeur ordinaire; pe = professeur extraordinaire; pas = professeur associé; pat = professeur assistant; ag = agrégé; sup = suppléant; pi = professeur invité

Choix des options

- *Trois cours au minimum dans les modules "Techniques de gestion", "Marketing" et "Finances" dont deux au moins dans le module choisi*
- *Deux cours à choix dans les options "Economie générale".*
- *Une option libre (par exemple anglais)*

● **Mention économie politique**

1ère année

Principes de comptabilité et de gestion	Alfred Stettler, po Bernard Apothéoz, sup	4 C/2 Ex
Mathématiques	Marc-Henri Amsler, po Hans-U. Gerber, po	2 C/2 Ex
Mathématiques financières	Philippe Chuard, po Philippe Maeder, pat	2 C
Informatique	André-R. Probst, pe Solange Ghernaouti, pat	2 C/2 Ex
Notions et principes généraux du droit	Paolo Gallone, pe François Guisan, pe	2 C
Economie politique (cours de base)	Jean-Jacques Schwartz, po Thomas von Ungern, po	3 C
Statistique économique	Olivier Blanc, po - Vacat	2 C/2 Ex
Comptabilité nationale	Charles Iffland, po Olivier Blanc, po	2 e C
Inférence et décision statistiques	Aurelio Mattei, po Antonio Gualtierotti, pe	2 C

2e année

Méthodes quantitatives en économie	Jean-Pierre Danthine, po	4 h C
Microéconomie I	Aurelio Mattei, po	3 C/1 Ex
Macroéconomie I	Jean-Pierre Danthine, po	3 C/1 Ex
Statistique et économétrie I	Alberto Holly, po	2 C
Statistique et économétrie I	Alberto Holly, po	2 Ex
Analyse économique de situations historiques	Jean-Christian Lambelet, po	2 C
Option: Anglais économique	Edward Rimmington, ag Ian MacKenzie, ag	2 C

3e année

Microéconomie II	Aurelio Mattei, po	2 C
Macroéconomie II	Thomas von Ungern, po	2 C
Macroéconomie appliquée	Nefci Salih, pi	2 S
Histoire de la pensée économique	Pascal Bridel, po	2 C
Statistique et économétrie II	Alberto Holly, po	2 C/2e Ex
Economie politique	Pascal Bridel, po	2 S

h = hiver; e = été; C = cours; Ex = exercices; S = séminaires

● Options

Les 18 heures d'options doivent être réparties sur les 2^e et 3^e années. Parmi les options, 8 heures au moins doivent être choisies dans le groupe "Economie", 2 heures dans le groupe "Histoire et économie nationale" et 2 heures dans le groupe "Social".

● Options structurées

Groupe 1 "Economie"

Economie de pays en développement (avec séminaire facultatif)	Charles Iffland, po	2 C
Finances et économie publiques	Jean-Jacques Schwartz, po	2 C
Echanges internationaux	Gaston Gaudard, pe	2 C
Systèmes bancaires	Zuhayr Mikdashi, po	1 C
Systèmes bancaires et financiers	Zuhayr Mikdashi, po	2 C/1 S
Economie pétrolière	Zuhayr Mikdashi, po	2 C
Modèles macroéconomiques	Jean-Christian Lambelet, po	2 C

Groupe 2 "Histoire et économie nationale"

Evolution des faits économiques et sociaux	Henri Rieben, po	2 C/2 S
Economie nationale	Jean-Christian Lambelet, po	2 C
Intégration européenne	Henri Rieben, po	2 C
Analyse des structures industrielles	Thomas von Ungern, po	2 C

Groupe 3 "Social"

Géographie et économie spatiale	Jean-Bernard Racine, po	2 C
Démographie	Olivier Blanc, po	2 C

● Options libres

6 (dont au moins 4 à choisir parmi les cours de l'Ecole des HEC - par exemple l'anglais)
Séminaire avancé du Département
d'Econométrie et d'Economie politique

Alberto Holly, po	1 S
-------------------	-----

Licence en sciences actuarielles

● 1^{ère} année

Mathématiques actuarielles (cours de base)

Assurances sur la vie	Michel Hort, pe	2 C/1 Ex
Assurances de dommages	Hans-U. Gerber, po	2 C/1 Ex

Autres enseignements

Principes de comptabilité et de gestion	Alfred Stettler, po Bernard Apothéloz, sup	4 C/2 Ex
---	---	----------

Abréviations : po = professeur ordinaire; pe = professeur extraordinaire; pas = professeur associé; pat = professeur assistant; ag = agrégé; sup = suppléant; pi = professeur invité

Ecole des hautes études commerciales - HEC

Mathématiques financières (compléments)	Philippe Chuard, po	2 C
Analyse I et II	Philippe Maeder, pat	1 Ex
Informatique	Bruno Zwahlen, prof. EPFL	4 C/4 Ex
Notions et principes généraux du droit	André-R. Probst, pe	2 C/2 Ex
	Solange Ghernaouti, pat	
	Paolo Gallone, pe	2 C
	François Guisan, pe	2 C

● **2e année**

Mathématiques actuarielles

Assurances sur la vie:		
assurances de groupes	Philippe Chuard, po	2 C
Assurances sur la vie	Philippe Chuard, po	2 S/ 1 Ex
Assurances sociales :		
- AVS, AI (semestre d'hiver)		
- démographie (semestre d'été)	Michel Hort, pe	2 C/1 Ex
Assurances de dommages:		
théorie de la crédibilité	Hans-U. Gerber, po	2 C/2 Ex

Autres enseignements

Probabilité et statistique	Peter Nüesch, prof. EPFL	2 C/2 Ex
Recherche opérationnelle	Blaise Lara, po	2 C/2 Ex
Economie politique, cours de base	Jean-Jacques Schwartz, po	3 C
Systèmes bancaires	Zuhayr Mikdashi, po	1 C
Analyse financière	Raymond Larcier, pe	2 C
Droit des assurances privées	François Guisan, pe	2 C

Option

Anglais économique	Edward W. Rimmington, ag	2 C
	Ian Mackenzie, ag	

● **3e année**

Mathématiques actuarielles

Assurances sur la vie:		
assurances de groupes	Philippe Chuard, po	2 C
Assurances sur la vie	Philippe Chuard, po	2 S/ 1 Ex
Assurances sociales		
- AVS, AI (semestre d'hiver)		
- démographie (semestre d'été)	Michel Hort, pe	2 C/1 Ex
Assurances de dommages:		
théorie de la crédibilité	Hans U. Gerber, po	2 C/2 Ex

Autres enseignements

Droit de la prévoyance professionnelle	Jean-Louis Duc, po	1 C
Droit des assurances sociales	Jean-Louis Duc, po	2 C

C = cours; Ex = exercices; S = séminaires

Programme des cours 1988/89

Systèmes bancaires	Zuhayr Mikdashi, po	2 C
Conception d'applications informatiques	Yves Pigneur, po	2 C
Cours à option		
- <i>L'un au moins doit être choisi parmi les cours suivants:</i> Théorie des systèmes; Démographie; un cours avancé d'informatique; Relations humaines dans l'entreprise; Histoire de la pensée économique.		
- <i>L'autre peut être, par exemple, l'anglais économique.</i>		4 C

Diplômes postgrades

● **en gestion de l'entreprise (MBA)**

1ère période (9 semaines)

Comptabilité	Bernard Apothéloz, sup	4 C
Marketing	Michel Carle, po	2 C
Relations humaines	Alexander Bergmann, po	4 C
Gestion de la production	Vacat	2 C
Politique de l'entreprise	Pierre Goetschin, po	2 C
Analyse du milieu économique, politique et social	Charles Iffland, po	3 C
Méthodes quantitatives d'aide à la décision	Alain Schärli, pe	3 C
Informatique, avec ateliers	André-R. Probst, pe	4 C
Droit des affaires	François Chaudet, pe	2 C

2e période (11 semaines)

Comptabilité	Bernard Apothéloz, sup	2 C
Finance	Jacques Pasquier, pe	3 C
Marketing	Francis Léonard, po	4 C
Gestion du personnel	Michel Carle, po	4 C
Gestion de la production	Alexander Bergmann, po	3 C
Politique de l'entreprise	Vacat	2 C
Analyse du milieu économique, politique et social	Pierre Goetschin, po	2 C
Management informatique et conception de systèmes d'information	Charles Iffland, po	2 C
Droit des affaires	Silvio Munari, po	4 C
	François Chaudet, pe	2 C

3e période (11 semaines)

Finance	Jacques Pasquier, pe	
	Raymond Larcier, pe	3 C
Problèmes fiscaux de l'entreprise	Jean-Marc Rivier, pe	1 C
Marketing	Francis Léonard, po	
	Michel Carle, po	4 C

Abréviations : po = professeur ordinaire; pe = professeur extraordinaire; pas = professeur associé; pat = professeur assistant; ag = agrégé; sup = suppléant; pi = professeur invité

Ecole des hautes études commerciales - HEC

Relations industrielles	Alexander Bergmann, po	2 C
Politique de l'entreprise	Pierre Goetschin, po	2 C
Analyse du milieu économique, politique et social	Charles Iffland, po	4 C
Management informatique et conception de systèmes d'information	Silvio Munari, po	2 C
Droit des affaires	François Chaudet, pe	2 C
Gestion de la production	Vacat	2 C

● *en économie politique*

Théorie économique approfondie	Jean-Jacques Laffont, pe	3 C
Econométrie avancée	Alberto Holly, po	2 C
Chapitres choisis d'économie politique	Claude Henry, pe	2 C
Bien-être et société	Jean-Bernard Racine, po	1 C
Séminaire collectif d'économie organisé conjointement par l'ensemble des professeurs en économie politique		1 S
<i>Deux options de deux heures, dont une au moins à choisir</i>		
- soit dans la liste suivante:		C
Economie pétrolière	Zuhayr Mikdashi, po	
Recherche opérationnelle	Blaise Lara, po	
Modèles macroéconomiques	Jean-Christian Lambelet, po	
Démographie	Olivier Blanc, po	
Un cours avancé d'informatique		
Economie nationale	Jean-Christian Lambelet, po	
Opérations et marchés financiers	Raymond Larcier, pe	
- soit dans le programme d'économie internationale de l'institut des HEI (avec l'accord de l'enseignant concerné et du président du Département d'économétrie et d'économie politique, Ecole des HEC)		

● *en informatique et organisation*

Systèmes d'information	André-R. Probst, pe	2 C/ 1 Ex
Méthodes de programmation et génie logiciel	Yves Pigneur, po	2 C/ 1 Ex
Conception et organisation	Silvio Munari, po	2 C/ 1 S
Gestion de l'informatique	Silvio Munari, po	2 C
Systèmes de gestion de bases de données	Yves Pigneur, po	2 C
Structures d'information	Pierre Bonzon, po	2 C
Langages pour l'intelligence artificielle	Pierre Bonzon, po	2 C
Télématique et bureautique	Solange Ghernaouti, pat	2 S
<i>Une option de deux heures à choisir dans la liste suivante:</i>		
Recherche opérationnelle	Blaise Lara, po	C
Théorie des systèmes	Silvio Munari, po	C
Cours annuel du 3e cycle romand d'informatique		
Cours de 2e cycle de la section d'informatique de l'EPFL		

h = hiver; e = été; C = cours; Ex = exercices; S = séminaires

Faculté des sciences

Collège propédeutique - Dorigny - 1015 Lausanne
☎ 46 11 11 (692 11 11)



Le programme des cours de la Faculté des sciences est ordonné comme suit:

- licence ès sciences mathématiques (diplôme d'Etat) et diplôme de mathématicien
- licence ès sciences physiques (diplôme d'Etat)
- diplôme de physicien
- licence ès sciences chimiques (diplôme d'Etat)
- diplôme de chimiste
- licence en biologie (diplôme d'Etat) et diplôme de biologiste
- diplôme de géologue
- licence ès sciences naturelles (diplôme d'Etat)
- licence pour maître d'éducation physique
 - mention: mathématiques
 - mention: physique
 - mention: chimie
 - mention: sciences naturelles
- licence d'Université, type I, mention sciences mathématiques et physiques
- licence d'Université, type II, mention sciences naturelles
- certificats

L'étudiant consulte en outre:

- les renseignements généraux dans le programme des cours
- la brochure d'information mise à disposition par le secrétariat de la Faculté des sciences
- le règlement de la Faculté des sciences
- les règlements et plans d'études des licences, diplômes et certificats
- l'horaire des cours publié au début de chaque année

Laboratoire de la micro-sonde

Bâtiment des sciences physiques, Dorigny, 1015 Lausanne
☎ 46 23 42 (692 23 42)
Professeur Léo Rinderer

Section de Mathématiques

Professeur Oscar Burlet, délégué

- Institut de mathématiques
Collège propédeutique, Dorigny, 1015 Lausanne
☎ 46 20 53 (692 20 53)
Directeur: Professeur Jacques Boéchat

Section de physique

Professeur Jean-Jacques Loeffel, délégué
Professeur Robert Huguenin, suppléant
Bâtiment des sciences physiques, Dorigny, 1015 Lausanne
Télex 25 199 BSP ch

- Institut de physique expérimentale
Bâtiment des sciences physiques, Dorigny, 1015 Lausanne
☎ 46 23 20 (692 23 20)
Directeur: Professeur Léo Rinderer
- Institut de physique nucléaire
Bâtiment des sciences physiques, Dorigny, 1015 Lausanne
☎ 46 23 65 (692 23 65)
Directeur: Professeur Claude Joseph
- Institut de physique théorique
Bâtiment des sciences physiques, Dorigny, 1015 Lausanne
☎ 46 23 85 (692 23 85)
Directeur: Professeur Paul Erdős

Doyen:
Professeur Pierre Hainard. Reçoit sur rendez-vous

Vice-doyen:
Professeur Antoine Derighetti
Chargé des affaires d'étudiants Reçoit sur rendez-vous

Adjoint de faculté:
M. Jean-Pierre Girardin. Reçoit sur rendez-vous
☎ 46 20 26 (692.20.26)

Secrétariat du décanat:
Mme Béatrice Jeanmonod ☎ 46 20 25 (692 20 25)

Secrétariat des étudiants:
Mme Marie-Paule de Dardel. Ouvert du lundi au vendredi de 10 h. à 11 h. 30 - ☎ 46 20 24 (692.20.24)

Economat:
M. René Renevey
☎ 46 20 23 (692.20.23)

Secrétariat de l'économat:
Mme Béatrice Moser - ☎ 46 20 33 (le matin). (692.20.33)

En période de vacances universitaires, prendre rendez-vous

- **Institut de cristallographie**
Bâtiment des sciences physiques, Dorigny, 1015 Lausanne, ☎ 46 23 59 (692 23 59)
Directeur: Professeur Dieter Schwarzenbach
- **Institut d'astronomie**
Bâtiment des sciences physiques, Dorigny, 1015 Lausanne, ☎ 46 23 73 (692 23 73)
Directeur: Professeur Bernard Hauck
- **Observatoire**
1290 Chavannes-des-Bois, ☎ (022) 55 26 11

Section de chimie

Professeur Manfred Schlosser, délégué

- **Institut de chimie minérale et analytique**
Place du Château 3, ☎ 44 32 50
Directeur: Professeur André E. Merbach
- **Institut de chimie organique**
Rue de la Barre 2, ☎ 44 42 50
Directeur: Professeur Geoffrey Bodenhausen

Section de biologie

Professeur Jean-Pierre Zryd, délégué

- **Institut de biologie animale**
Bâtiment de biologie, Dorigny, 1015 Lausanne, ☎ 46 24 81 (692 24 81)
Directeur: Professeur Walter Wahli
- **Institut de zoologie et d'écologie animale**
Bâtiment de Biologie, Dorigny, 1015 Lausanne, ☎ 46 24 63 (692 24 63)
Directeur: Professeur Peter Vogel
- **Institut de biologie et de physiologie végétales**
Bâtiment de Biologie, Dorigny, 1015 Lausanne, ☎ 46 24 17 (692 24 17)
Directeur: Professeur Paul Emile Pilet
- **Laboratoire de phytogénétique cellulaire**
Collège Propédeutique, Dorigny, 1015 Lausanne, ☎ 46 20 97 (692 20 97)
Directeur: Professeur Jean-Pierre Zryd
- **Institut de botanique systématique et de géobotanique**
Bâtiment de Biologie, Dorigny, 1015 Lausanne, ☎ 46 25 13 (692 25 13)
Directeur: Professeur Heinz Cléménçon

- **Laboratoire d'analyse ultrastructurale**
Bugnon 27, 1005 Lausanne, ☎ 49 26 35
Bâtiment de Biologie, Dorigny, 1015 Lausanne, ☎ 46 24 75 (692 24 75)
Directeur: Professeur Jacques Dubochet

Section des sciences de la terre

Professeur Henri Masson, délégué

- **Institut de géologie et de paléontologie**
Bâtiment des Facultés des sciences humaines 2 (BFSH 2), Dorigny, 1015 Lausanne
☎ 46 48 70 (692 48 70)
Directeur: Professeur Henri Masson
- **Institut de géophysique**
Bâtiment des Facultés des sciences humaines 2 (BFSH 2), Dorigny, 1015 Lausanne
☎ 46 48 84 (692 48 84)
Directeur: Professeur Raymond Olivier
- **Institut de minéralogie et pétrographie**
Bâtiment des Facultés des sciences humaines 2 (BFSH 2), Dorigny, 1015 Lausanne
☎ 46 48 70 (692 48 70)
Directeur: Professeur Albrecht Steck
- **Centre d'analyses minérales**
Bâtiment des Facultés des sciences humaines 2 (BFSH 2), Dorigny, 1015 Lausanne
☎ 46 48 33 (692 48 33)
Directeur: Professeur Albrecht Steck
Chef du centre: M. Dr Hans-Rudolf Pfeifer

Conseillers aux études

Des professeurs se tiennent à la disposition des étudiants pour les renseigner et les conseiller dans leurs études:

- **Section de mathématiques**
Professeur Antoine Derighetti
Reçoit sur rendez-vous à l'Institut de mathématiques, Collège propédeutique, Dorigny, 1015 Lausanne, ☎ 46 20 53 (692 20 53)
- **Section de physique**
Professeur Jean-Jacques Loeffel (1er cycle)
Professeur Gervais Chapuis (2e cycle)
Reçoivent sur rendez-vous, Bâtiment des sciences physiques, Dorigny, 1015 Lausanne
☎ 46 23 82 et 46 23 50 (692 23 82 et 692 23 50)

- **Section de chimie**
Professeur Hugo Wyler
Reçoit sur rendez-vous à l'Institut de chimie organique, Couvaloup 5, ☎ 44 42 70

- **Section de biologie**
Professeur Paul Emile Pilet
Reçoit sur rendez-vous à l'Institut de biologie et de physiologie végétale, Bâtiment de Biologie, Dorigny, 1015 Lausanne, ☎ 46 24 17 (692 24 17)

- **Section des sciences de la terre**
Professeur Stephen Ayrton
Reçoit au Collège propédeutique, Dorigny, 1015 Lausanne, ☎ 46 20 16 (692 20 16)

Licence ès sciences mathématiques
(diplôme d'Etat)
et diplôme de mathématicien

● **1ère année**

		C	Ex	S	TP
Analyse I/II	Bruno Zwanlen, p EPFL Δ	4	4		
Algèbre linéaire I/II	Jacques Boéchat, po	3	2		
Géométrie I/II	Peter Buser, p EPFL	3	2		
Physique générale I, II	Claude Joseph, po	4h	2h		4h
	François Rothen, po	4e	2e		4e
Programmation	Giovanni Coray, p EPFL	2	2		

● **2e année**

Analyse III/IV	Oscar Burlet, po	3	2		
Algèbre I/II	Manuel Ojanguren, po Δ	3	2		
Topologie générale et espaces fonctionnels I/II	Antoine Derighetti, po	3	2		
Probabilité et statistique I, II	Stephan Morgenthaler, p EPFL	2	2		
Mécanique analytique	Philippe Choquard, p EPFL	4e	2e		
Compléments de mécanique	Andreas Sütö, ma		2h		

● **3e année (cours à option liste 1)**

Théorie des fonctions analytiques	Jean Poncet, po	2	2		
Théorie de l'intégration et de la mesure	Jean Poncet, po	2	2		
Géométrie différentielle	Oscar Burlet, po	2	2		
Topologie algébrique	Serge Maumary, po	2	2		
Analyse fonctionnelle	Pierre-Denis Methée, po	2	2		
Algèbre (Théorie des groupes et représentations linéaires)	Antoine Derighetti, po	2	2		
Informatique (fac.)	François Grize, po			2	

● **4e année (cours à option liste 2)**

Théorie des nombres	Jacques Boéchat, po	2	2		
Processus stochastiques	S. D. Chatterji, p EPFL				
	R. Cairoli, p EPFL	2	2		
Géométrie supérieure	NN	2	2		
Topologie	Serge Maumary, po	2	2		
Equations aux dérivées partielles	Pierre-Denis Methée, po	2	2		
Algèbre	Manuel Ojanguren, po Δ	2	2		
Informatique	François Grize, po			2	

Le diplôme de mathématique est décerné après la licence ès sciences mathématiques, moyennant remise par le candidat d'un mémoire (travail de diplôme) de niveau suffisant.

La liste définitive des cours du IIIe cycle n'a pas encore été fixée.

Abréviations : po= professeur ordinaire; pe= professeur extraordinaire; pas= professeur associé; pat=professeur assistant; pi=professeur invité; ag=agrégé; ma=maître-assistant; NN= non nommé; sup= suppléant; ass= assistant; pd= privat-docent; cc= chargé de cours;

Licence ès sciences physiques (diplôme d'Etat)

		C	Ex	S	TP
● 1ère année					
Analyse I/II	Bruno Zwahlen, p EPFL Δ	4	4		
Algèbre linéaire I/II	Jacques Boéchat, po	3	2		
Géométrie I/II	Peter Buser, p EPFL	3	2		
Physique générale I,II	Claude Joseph, po	4h	3h		4h
	François Rothen, po	4e	3e		4e
	Raymond Roulet, po	4h	1h		4e
Chimie générale					
● 2e année					
Analyse III/IV	Oscar Burlet, po	3	2		
Probabilité et statistique I	Jean-Marie Helbling, cc EPFL	2h	1h		
Analyse numérique*	Jean Descloux, p EPFL	2e	1e		
Cristallographie I	Dieter Schwarzenbach, po	2h	1h		
Cristallographie I	Dieter Schwarzenbach, po				2h
	Gervais Chapuis, pas				4h
Physique générale III/IV	Samuel Steinemann, po	2h	1h		6e
	Claude Joseph, po	4e	2e		
	Andreas Sütö, ma		2h		
Compléments de mécanique	Philippe Choquard, p EPFL	4e	2e		
Mécanique analytique	Paul Erdős, po	3h	1,5e		
Physique théorique I/II	Bernard Hauck, po	2h	2h		
Astronomie et astrophysique I	Bernard Hauck, po	2e	2e		
Astronomie et astrophysique II ou	Dieter Schwarzenbach, po	2e	2e		
Cristallographie II	François Grize, po	1	2		
Informatique I et II					
● 3e année					
Physique quantique I et II	Gérard Wanders, po	3	1		
Compléments de physique quantique	Jean-Jacques Loeffel, po	1h			
Physique théorique III et IV	Philippe Choquard, p EPFL	2h	2h		
	Antonio Quattropiani, p EPFL	2e	2e		
Physique nucléaire et corpusculaire	Maurice Gailloud, po	2	1		4e
Physique du solide	NN	2	1		
Physique du solide	Robert Huguenin, po				8
	Jean-François Loude, pas				
Electronique I	Fouad Rahali, cc EPFL	2h	1h		
Méthodes mathématiques de la physique ou	Heinrich Matzinger, p EPFL	2h	1h		
Topologie générale et espaces fonctionnels	Michel Romerio, cc EPFL	2e	1e		
Séminaire général	Antoine Derighetti, po	3	2		
	Coordination:				
	Gervais Chapuis, pas			1	

C = cours; Ex = exercices; TP = travaux pratiques; S = séminaires; h = hiver; e = été
 Les enseignements désignés par un Δ seront assurés par un suppléant durant toute ou une partie de l'année académique 1988-1989. Le nom indiqué désigne le titulaire habituel

● 4e année

(Voir règlement du plan d'études en ce qui concerne la scolarité)

		C	Ex	S	TP
Chapitres choisis de physique du solide	NN	2	1		
Physique des basses températures	Léo Rinderer, po	2	1		
Physique des métaux	Samuel Steinemann, po	2	1		
Cristallographie III*/IV (*cours bloc concentré sur deux semaines en mars)	Dieter Schwarzenbach, po	2	1		2
Particules élémentaires	Gervais Chapuis, pas	2			
Modèles et réactions nucléaires	Maurice Gailoud, po				
	Jean-Pierre Perroud, sup	2			
	Claude Joseph, po	2	2		
Astronomie et astrophysique III/IV	Thierry Lanz, sup	2	1		
Physique quantique III/IV	Jean-Jacques Loeffel, po	2h	1h		
Physique théorique V/VI (III et IV EPFL)	Antonio Quattropiani, p EPFL	2e	1e		
	Jean-Jacques Loeffel, po	2	1		
Relativité générale	NN				8
(à déterminer avec le conseiller aux étudiants)					
Séminaire général (à déterminer)	Coordination: Gervais Chapuis, pas	1			

Diplôme de physicien (diplôme d'Etat)

● 1ère année

Analyse I/II	Bruno Zwahlen, p EPFL Δ	4	4		
Algèbre linéaire I/II	Jacques Boéchat, po	3	2		
Géométrie I/II	Peter Buser, p EPFL	3	2		
Physique générale I, II	Claude Joseph, po	4h	3h		4h
	François Rothen, po	4e	3e		4e
Chimie générale	Raymond Roulet, po	4h	1h		4e

● 2e année

Analyse III/IV	Oscar Burlet, po	3	2		
Probabilité et statistique I	Jean-Marie Helbling, cc EPFL	2h	1h		
Analyse numérique	Jean Descloux, p EPFL	2e	1e		
Cristallographie I	Dieter Schwarzenbach, po	2h	1h		
Cristallographie	Dieter Schwarzenbach, po				2h
	Gervais Chapuis, pas				4h
Physique générale III/IV	Samuel Steinemann, po	2h	1h		6e
	Claude Joseph, po	4e	2e		
Compléments de mécanique	Andreas Sütö, ma		2h		
Mécanique analytique	Philippe Choquard, p EPFL	4e	2e		
Physique théorique I/II	Paul Erdős, po	3h	1.5h		

Abréviations : po= professeur ordinaire; pe= professeur extraordinaire; pas= professeur associé; pat=professeur assistant; pi=professeur invité; ag=agrégé; ma=maître-assistant; NN= non nommé; sup = suppléant; ass= assistant; pd= privat-docent; cc= chargé de cours;

		C	Ex	S	TP
Astronomie et astrophysique I	Bernard Hauck, po	2h	2h		
Astronomie et astrophysique II ou	Bernard Hauck, po	2e	2e		
Cristallographie II	Dieter Schwarzenbach, po	2e	2e		
Informatique I et II	François Grize, po	1	2		
● 3e année					
Physique quantique I et II	Gérard Wanders, po	3h 1e	1		
Compléments de physique quantique	Jean-Jacques Loeffel, po	1h			
Physique théorique III et IV	Philippe Choquard, p EPFL Antonio Quattropani, p EPFL	2h 2e	2h 2e		
Physique nucléaire et corpusculaire	Maurice Gailloud, po	2	1		4e
Physique du solide	NN	2	1		
Physique du solide	Robert Huguenin, po Jean-François Loude, pas				8
Electronique I	Fouad Rahali, cc EPFL	2h	1h		
Méthodes mathématiques de la physique ou	Heinrich Matzinger, p EPFL Michel Romerio, cc EPFL	2h 2e	1h 1e		
Topologie générale et espaces fonctionnels	Antoine Derighetti, po	3	2		
Séminaire général	Coordination: Gervais Chapuis, pas			1	
● 4e année					
<i>Option physique nucléaire et astrophysique - cours obligatoires</i>					
Théorie quantique des collisions	Jean-Jacques Loeffel, po	2h	1h		
Méthodes électroniques de la physique	Jean-François Loude, po	1h			
<i>Cours à option (voir brochure d'information)</i>					
+* Physique quantique III et IV	Jean-Jacques Loeffel, po	2	1		
* Particules élémentaires	Maurice Gailloud, po	2			
* Modèles et réactions nucléaires	Jean-Pierre Perroud, sup Claude Joseph, po	2 2			
+ Physique théorique V et VI (III et IV EPFL)	Antonio Quattropani, p EPFL Jean-Jacques Loeffel, po	2h 2e	1h 1e		
+ Relativité générale	NN	2	1		
* , + , x : ces signes correspondent aux indices qui affectent les enseignements concernés dans les options de physique.					
A 2 cours portant une * doivent être suivis pendant une année entière (ils constituent ainsi 4 cours d'un semestre).					
B Parmi ces 8 cours d'un semestre, l'un au moins doit être un cours marqué d'un signe +.					
C Le choix d'un cours marqué d'un signe x n'est possible que si ce cours n'a pas été suivi en 3e année.					

C = cours; Ex = exercices; TP = travaux pratiques; S = séminaires; h = hiver; e = été
Les enseignements désignés par un Δ seront assurés par un suppléant durant toute ou une partie de l'année académique 1988-1989. Le nom indiqué désigne le titulaire habituel

Programme des cours 1988/89

		C	Ex	S	TP
Chap. choisis de physique théorique	Paul Erdős, po	2	1		
Accélérateurs de particules et faisceaux	Raymond Weill, pas	2e			
* Astronomie et astrophysique III et IV	Thierry Lanz, sup	2	2		
Astronomie et astrophysique V et VI	(Genève)	2			
Physique des neutrons	Jacques Ligou, adj. sc. EPFL	2h	1h		
Détection des particules	Jean-François Loude, pas	2e			
Théorie des fonctions	Jean Poncet, po	2	2		
Analyse fonctionnelle	Pierre-Denis Methée, po	2	2		
Algèbre, th. des groupes et représ. linéaires	Antoine Derighetti, po	2h	2h		
Analyse numérique	Jacques Rappaz, p EPFL Philippe Caussignac, cc EPFL	2e	2e		
x Méthodes mathématiques de la physique	Henri Matzinger, p EPFL Michel Romerio, cc EPFL	2h	1h		
x Topologie générale et espace fonctionnels		2e	1e		
Physique nucléaire	Antoine Derighetti, po Maurice Gailloud, po Jean-Pierre Perroud, sup Jean-François Loude, pas	3	2		12h
Séminaire général	Gervais Chapuis, pas			1	
Orientation: physique nucléaire <i>ou</i>	Maurice Gailloud, po Jean-Pierre Perroud, sup				12e
Orientation: physique théorique <i>ou</i>	Jean-Jacques Loeffel, po Gérard Wanders, po Andreas Sütö, ma			1	4e
Astronomie et astrophysique	Thierry Lanz, sup				12e
Option physique du solide et cristallographie - cours obligatoires (cf. page précédente)					
Physique théorique V (III EPFL)	Antonio Quattropiani, p EPFL	2h	1h		
Méthodes électroniques de la physique	Jean-François Loude, pas	1h			
Cours à option (voir brochure d'information)					
+* Physique quantique III et IV	NN	2	1		
* Physique des basses températures	Léo Rinderer, po	2	1		
* Physique des métaux	Samuel Steinemann, po	2	1		
+ Physique théorique VI	Jean-Jacques Loeffel, po	2e	1e		
+ Relativité générale	NN	2	1		
Chap. choisis de physique théorique	Paul Erdős, po	2	1		
* Cristallographie III* et IV (*cours bloc concentré sur 2 semaines en mars)	Dieter Schwarzenbach, po	2	1		
Cristallographie III et IV (cours bloc concentré sur 2 semaines en mars)	Dieter Schwarzenbach, po Gervais Chapuis, pas				2h
+ Théorie quantique des collisions	Jean-Jacques Loeffel, po	2h	1h		

*, +, x : explications p. 105

Abréviations : po= professeur ordinaire; pe= professeur extraordinaire; pas= professeur associé;
pat=professeur assistant; pi=professeur invité; ag=agrégé; ma=maître-assistant; NN= non nommé; sup =
suppléant; ass= assistant; pd= privat-docent; cc= chargé de cours;

		C	Ex	S	TP
+ Propriétés électroniques du solide	Antonio Quattropani, p EPFL				
	Alfonso Baldereschi, p EPFL	2	1		
+ Phonons I	Peter Bruesch, p EPFL	2h	1h		
	Paul Erdős, po				
+ Phonons II	Peter Bruesch, p EPFL	2e	1e		
	Paul Erdős, po				
	Jean-Louis Stähli, cc EPFL				
Polarisation de la matière I	René Monot, p EPFL	2h	1h		
Polarisation de la matière II	Jacques van der Klink, cc EPFL	2e	1e		
Théorie des fonctions	Jean Poncet, po	2	2		
Analyse fonctionnelle	Pierre-Denis Methée, po	2	2		
Algèbre, th. des groupes et représ. linéaires	Antoine Derighetti, po	2	2		
Analyse numérique	Jacques Rappaz, p EPFL	2h	1h		
	Philippe Caussignac, cc EPFL	2e	1e		
Méthodes mathématiques de la physique	Henri Matzinger, p EPFL	2h	1h		
Topologie générale et espaces fonctionnels	Michel Romerio, cc EPFL	2e	1e		
Chap. choisis de physique du solide	Antoine Derighetti, po	3	2		
Physique du solide	NN	2	1		12h
Séminaire général	Léo Rinderer, po				
	Coordination:				
	Gervais Chapuis, pas			1	
Orientation: physique du solide <i>ou</i>	Léo Rinderer, po				12e
Physique du solide et cristallographie <i>ou</i>	Léo Rinderer, po				12e
Physique théorique	Dieter Schwarzenbach, po				12e
	Andreas Sütö, ma		1		4e
Cours d'intérêt général					
Informatique III et IV	François Grize, po	2	2		
*, +, x : explications p. 105					
Licence ès sciences chimiques					
● 1ère année					
Mathématiques générales I et II	N.N	4	2h 4e		
Programmation I	Boy Faltings, p EPFL	1h			2h
Mécanique générale	Willy Benoît, p EPFL	2h	2h		
Physique I	Jean-Pierre Borcl, p EPFL	4e	2e		
Cristallographie	Gervais Chapuis, pas	2h	1h		
Chimie générale	Raymond Roulet, po	5h			
	Carlo Floriani, po				
	Raymond Roulet, po				10h
Chimie analytique générale	Carlo Floriani, po	2h			

C = cours; Ex = exercices; TP = travaux pratiques; S = séminaires; h = hiver; e = été
 Les enseignements désignés par un Δ seront assurés par un suppléant durant toute ou une partie de l'année académique 1988-1989. Le nom indiqué désigne le titulaire habituel

Programme des cours 1988/89

		C	Ex	S	TP
Chimie minérale générale	Carlo Floriani, po	2e			
Chimie minérale et analytique	Raymond Roulet, po Carlo Floriani, po				12e
Chimie organique générale	Hugo Wyler, po	5e	1e		
Biologie générale	Jean-Jacques Pemet, ag Paul Péringier, p EPFL	2h			
Biologie générale	Jacques Hausser, pas	2e			
● 2e année					
Physique II	Jean-Pierre Borel, p EPFL	3h	2h		
Electricité appliquée	Alain Germond, p EPFL	2h			
Méthodes statistiques	Geoffrey Bodenhausen, pas		1h		
Chimie minérale I	Carlo Floriani, po	2h			
Chimie minérale II	Jean-Claude Bünzli, po	2e			
Chimie minérale analytique I	Jean-Claude Bünzli, po	1			4e
Mécanismes réactionnels I	Hans Dahn, po Manfred Schlosser, po	2h 2e			
Analyse organique	Pierre Vogel, po	2h			
Chimie organique	Hans Dahn, po Pierre Vogel, po Hugo Wyler, po				16h
Thermodynamique I/II	Michael Grätzel, p EPFL	2	1		
Spectroscopie/Liaison chimique	Tino Gäumann, p EPFL	5			
Chimie physique	Tino Gäumann, p EPFL Michael Grätzel, p EPFL				16e
Chimie industrielle	Eric Plattner, p EPFL	2h			
<i>Après réussite des premier et deuxième examens propédeutiques, les candidats à la licence doivent obtenir le certificat général de chimie et un deuxième certificat (consulter le Règlement et le plan d'études).</i>					
● Certificat général de chimie - 3e année					
Chimie minérale III	André Merbach, po	2h			
Etat métallique	Pierre Feschotte, po	2e			
Synthèse organique	Manfred Schlosser, po	2h			
Structure et réactivité organiques	Pierre Vogel, po	2h			
Catalyse homogène	Pierre Vogel, po	2e			
Résonance magnétique nucléaire	Geoffrey Bodenhausen, pas	2e			
Cinétique	Tino Gäumann, p EPFL Michael Grätzel, p EPFL	2h	1h		
Electrochimie	Pierre Lerch, p EPFL	2h	1h		
Biochimie	Pierre Jollès, pe	2h			
Eléments de gestion du risque	Michel Guillemin, pas	2h			

Abréviations : po= professeur ordinaire; pe= professeur extraordinaire; pas= professeur associé; pat=professeur assistant; pi=professeur invité; ag=agrégé; ma=maître-assistant; NN= non nommé; sup= suppléant; ass= assistant; pd= privat-docent; cc= chargé de cours;

Programme des cours 1988/89

● 4e année

Chimie minérale avancée	Raymond Roulet, po
Stéréochimie	Carlo Floriani, po
Résonance magnétique nucléaire II	Manfred Schlosser, po
Produits naturels	Geoffrey Bodenhausen, po
	Hugo Wyler, po

4e branche de diplôme à option:

Biochimie, chimie analytique, chimie de l'environnement et des denrées alimentaires, chimie industrielle, radiochimie, toxicologie et pharmacologie (Détail scolarité, voir "Brochure d'information")

Option d'approfondissement

Cours à choix

Travail de diplôme

C	Ex	S	TP
2h			
2h			
2h			
2h			
2/3			8
2			12
4			
40e			
4	2		
4h	2h		3h
4e	2e		2e
4h			4h
1e			8e
1h			
1h			
2e			
2	1e		
1h			
3e			
2h			4e
1	4h		
1	2		
2	1		
2h	2h		
2e			
1h			
4e			
4h			4h
3e			4e
1e			
2			2h
			4e

**Licence en biologie (diplôme d'Etat)
et diplôme de biologiste**

● 1ère année

Mathématiques générales I et II	NN
Physique générale I, II	Claude Joseph, po
	François Rothen, po
Chimie générale I et II	Pierre Feschotte, po
	Jean-Claude Bünzli, po
Introduction à l'analyse instrumentale	Pierre Feschotte, po
Chimie générale III	Jean-Claude Bünzli, po
Chimie organique I	Hans Dahn, po
Biochimie I et II	Claude Bron, po
Botanique comparée I et II	Heinz Cléménçon, po
	Pierre Hainard, po
	Nicole Galland, pas
Zoologie comparée I et II	Peter Vogel, po
Informatique I et II	François Grize, po

● 2e année

Mathématiques générales III et IV ou	NN
Statistiques mathématiques et	Pierre Vuagnat, pas
statistiques appliquées	Jean-Jacques Pernet, ag
Chimie organique II	Hans Dahn, po
Biochimie générale III	Jacques Mauel, po
Biologie animale I	Walter Wahli, po
Biologie animale II	Peter Vogel, po
Biologie animale III	Peter Vogel, po
Biologie végétale I et II	François Widmer, po Δ

Abréviations : po= professeur ordinaire; pe= professeur extraordinaire; pas= professeur associé; pat=professeur assistant; pi=professeur invité; ag=agrégé; ma=maître-assistant; NN= non nommé; sup = suppléant; ass= assistant; pd= privat-docent; cc= chargé de cours;

		C	Ex	S	TP
Chimie organique	Hans Dahn, po Manfred Schlosser, po Pierre Vogel, po Hugo Wyler, po				20e 12h
Chimie minérale	André Merbach, po				
Chimie physique et électrochimie	Tino Gäumann, p EPFL Pierre Lerch, p EPFL				8h
● 4e année					
Préparation d'un certificat au choix dans la liste suivante:					
- mathématiques générales					
- informatique et mathématiques appliquées					
- physique générale					
- cristallographie					
- sciences de la Terre					
- minéralogie et pétrographie					
Diplôme de chimiste					
● 1ère année					
Identique à la licence ès sciences chimiques (voir ci-dessus)					
● 2e année					
Identique à la licence ès sciences chimiques (voir ci-dessus)					
● 3e année					
Chimie minérale III	André Merbach, po	2h			
Etat métallique	Pierre Feschotte, po	2e			
Synthèses organiques	Manfred Schlosser, po	2h			
Structures et réactivités organiques	Pierre Vogel, po	2h			
Catalyse homogène	Pierre Vogel, po	2e			
Résonance magnétique nucléaire I	Geoffrey Bodenhausen, pas	2e			
Cinétique	Tino Gäumann, p EPFL Michael Grätzl, p EPFL	2h	1h		
Electrochimie	Pierre Lerch, p EPFL	2h	1h		
Biochimie	Pierre Jollès, pe	2h			
Eléments de gestion du risque	Michel Guillemin, pas	2h			
Chimie organique	Hans Dahn, po Manfred Schlosser, po Pierre Vogel, po Hugo Wyler, po				20e 12h
Chimie minérale	André Merbach, po				
Chimie physique et électrochimie	Tino Gäumann, p EPFL Pierre Lerch, p EPFL				8h
4e branche de diplôme (voir sous 4e année)			4e		

C = cours; Ex = exercices; TP = travaux pratiques; S = séminaires; h = hiver; e = été
Les enseignements désignés par un Δ seront assurés par un suppléant durant toute ou une partie de l'année académique 1988-1989. Le nom indiqué désigne le titulaire habituel

		C	Ex	S	TP
Biologie végétale III	Paul Emile Pilet, po	2e			
Minéralogie générale	Stephen Ayrton, po	3h	2h		
Géologie générale I et II	Gérard Stampfli, po	3			4
Complément de physique générale (fac.; obligatoire pour les étudiants qui désirent suivre ensuite le certificat de physique générale)	Philippe Rosselet, po	2h			
<p>Après la réussite du premier et du deuxième propédeutiques, les candidats à la licence doivent obtenir deux certificats ou un certificat et deux demi-certificats (consulter le Règlement et le plan d'études).</p> <p>Diplôme de biologiste Le diplôme de biologiste est décerné après la licence en biologie (diplôme d'Etat) selon le plan défini par le règlement du diplôme de biologiste. Le travail de diplôme sera réalisé dans le cadre de la discipline relative au certificat principal (ou à l'un des demi-certificats). Il durera entre six et douze mois et fera l'objet d'un rapport écrit.</p>					
<p>Diplôme de géologue</p>					
<p>● 1ère année</p>					
Mathématiques générales I et II	NN	4	2		
Physique générale I et II	Claude Joseph, po	4h	2h		4h
	François Rothen, po	4e	2e		2e
Chimie générale	Raymond Roulet, po	4h			
Chimie minérale générale	Carlo Floriani, po	2e			
Chimie analytique générale	Carlo Floriani, po	2h			
Compléments de chimie analytique	Jean-Claude Bünzli, po	1h			
Chimie générale	Pierre Feschotte, po				4h
	Jean-Claude Bünzli, po				8e
Géologie générale	Gérard Stampfli, po	3			
Minéralogie générale I et II	Stephen Ayrton, po	3	2h		4e
Informatique I et II	François Grize, po	1	2		
<p>Au cours du semestre d'été: excursions géologiques le samedi A la fin du semestre d'été: camp de été géologique de 2 semaines</p>					
<p>● 2e année</p>					
Histoire de la terre	Henri Masson, po	2h			
Géologie régionale	Arthur Escher, po	2h			
Géologie	Arthur Escher, po				4h
Paléontologie	Jean Guex, pas	2h			4h
Sédimentologie	Peter Oliver Baumgartner, pe	2h			2h

C = cours; Ex = exercices; TP = travaux pratiques; S = séminaires; h = hiver; e = été
Les enseignements désignés par un Δ seront assurés par un suppléant durant toute ou une partie de l'année académique 1988-1989. Le nom indiqué désigne le titulaire habituel

Programme des cours 1988/89

		C	Ex	S	TP
Minéralogie spéciale	Albrecht Steck, po Johannes Hunziker, po	2h			6h
Pétrographie générale	Stephen Ayrton, po	2h			6h
Géochimie générale	Johannes Hunziker, po	2h			
Physique du globe	Jean-Jacques Wagner, prof. Uni Genève	2h			
Séminaire				1h	
<i>Semestre d'été: 9 semaines de travaux de terrain, cours, exercices et séminaires</i>					
● 3e année					
Orogenèses	Arthur Escher, po	1h			
Géologie appliquée	Bernard Kübler, prof. Uni Neuchâtel	1h			
Stratigraphie	Jean Guex, pas	2h			
Sédimentologie	Peter Oliver Baumgartner, pe	2h			2h
Tectonique	Henri Masson, po	2h			4h
Métamorphisme	Albrecht Steck, po	2h			8h
Thermodynamique minéralogique I	NN	1h			
Géophysique d'exploration I	Camille Meyer de Stadelhofen, po				
	Raymond Olivier, pas	3h			4h
Introduc. à l'étude des gîtes minéraux	Christian Bauchau, ag	1h	1h		
Géostatistique	Michel Maignan, pas	2h			
Séminaire	NN			1h	
<i>Semestre d'été: 9 semaines de travaux de terrain, cours, exercices et séminaires</i>					
● 4e année					
Tronc commun					
Géologie appliquée	Bernard Kübler, prof. Uni Neuchâtel	1h			
Tectonique	Henri Masson, po	2h			4h
Minéralogie analytique	Albrecht Steck, po				4h
Géochimie isotopique	Johannes Hunziker, po	2h	1h		
Géophysique spéciale I	Camille Meyer de Stadelhofen, po	1h			
Séminaire				1h	
Informatique III et IV (facultatif)	François Grize, po	2h	2h		
Option A					
Gîtes minéraux (chapitres choisis)	Christian Bauchau, ag	1h			
Prospection minière	Christian Bauchau, ag				6h

Abréviations : po= professeur ordinaire; pe= professeur extraordinaire; pas= professeur associé; pat=professeur assistant; pi=professeur invité; ag=agrégé; ma=maître-assistant; NN= non nommé; sup = suppléant; ass= assistant; pd= privat-docent; cc= chargé de cours;

		C	Ex	S	TP
Thermodynamique minéralogique II	NN	1h			
Géophysique d'exploration II A	Camille Meyer de Stadelhofen, po	3h			4h
Géophysique spéciale II	Raymond Olivier, pas	2h			
Option B					
Tectonique et sismostratigraphie	Henri Masson, po Gérard Stampfli, po				4h
Micropaléontologie	Michèle Caron, cc Fribourg	1h			3h
Géologie des Alpes	Arthur Escher, po Henri Masson, po Albrecht Steck, po Johannes Hunziker, po	2h			
Géotechnique	François Descoedres, p EPFL	1h			
Géophysique d'exploration II B	Camille Meyer de Stadelhofen, po	3h			4h
Géophysique spéciale II	Raymond Olivier, pas	2h			
Option C					
Tectonique et sismostratigraphie	Henri Masson, po Gérard Stampfli, po				4h
Micropaléontologie	Michèle Caron, cc Fribourg	1h			3h
Géologie des Alpes	Arthur Escher, po Henri Masson, po Albrecht Steck, po Johannes Hunziker, po	2h			
Gîtes minéraux (chapitres choisis)	Christian Bauchau, ag	1h			
Géotechnique	François Descoedres, p EPFL	1h			
Prospection minière	Christian Bauchau, ag				6h
Thermodynamique minéralogique II	NN	1h			
<i>Semestre d'été: 9 semaines de travaux de terrain, cours, exercices et séminaires</i>					
Licence ès sciences naturelles (diplôme d'Etat)					
● 1ère année					
<i>Identique à la 1ère année de la licence en biologie (voir ci-dessus)</i>					
● 2e année					
Mathématiques générales III et IV ou	NN	2	1		
Statistiques mathématiques et	Pierre Vuagnat, pas	2h	2h		
Statistiques appliquées	Jean-Jacques Pernet, ag	2e			
Chimie organique II	Hans Dahn, po	1h			
Biologie animale I	Walter Wahli, po	4h			4h
Biologie animale II	Peter Vogel, po	3e			4e

C = cours; Ex = exercices; TP = travaux pratiques; S = séminaires; h = hiver; e = été
 Les enseignements désignés par un Δ seront assurés par un suppléant durant toute ou une partie de l'année académique 1988-1989. Le nom indiqué désigne le titulaire habituel

		C	Ex	S	TP
Biologie animale III	Peter Vogel, po	1e			
Biologie végétale I et II	François Widmer, po Δ	2			2h 4e
Biologie végétale III	Paul Emile Pilet, po	2e			
Minéralogie générale I	Stephen Ayrton, po	3h	2h		
Géologie générale I et II	Gérard Stampfli, po	3			4
Complément de physique générale (fac.: obligatoire pour les étudiants qui désirent suivre ensuite le certificat de physique générale)	Philippe Rosselet, pas	2h			
Après la réussite du premier et du deuxième propédeutiques, les candidats à la licence doivent obtenir deux certificats ou un certificat et deux demi-certificats (consulter le Règlement et le plan d'études)					
Licence ès sciences pour maîtres d'éducation physique					
- La Faculté des sciences offre la possibilité aux futurs maîtres de sports de compléter leur diplôme fédéral de maîtres d'éducation physique par l'une des quatre "licences ès sciences pour maîtres d'éducation physique" dont le plan d'études et la scolarité sont coordonnés avec le Centre de formation pour maîtres d'éducation physique (CFMEP).					
Licence d'Université type I					
Mention sciences mathématiques et physiques					
● 1ère année					
Analyse I/II	Bruno Zwahlen, p EPFL Δ	4	4		
Géométrie I/II	Peter Buser, p EPFL	3	2		
Algèbre linéaire	Jacques Boéchat, po	3	2		
Physique générale	Claude Joseph, po	4h	3h		4h
	François Rothen, po	4e	3e		4e
Chimie générale	Raymond Roulet, po	4h	1h		4e
Informatique I et II	François Grize, po	1	2		
Après la réussite de l'examen propédeutique, les candidats à la licence doivent obtenir quatre certificats (consulter le Règlement et plan d'études).					

Abréviations : po= professeur ordinaire; pe= professeur extraordinaire; pas= professeur associé; pat=professeur assistant; pi=professeur invité; ag=agrégé; ma=maître-assistant; NN= non nommé; sup = suppléant; ass= assistant; pd= privat-docent; cc= chargé de cours;

Licence d'Université type II

Mention sciences naturelles

● **1ère année**

		C	Ex	S	TP
Mathématiques générales I et II	NN	4	2		
Physique générale	Claude Joseph, po	4h	2h		4h
	François Rothen, po	4e	2e		4e
Chimie générale	Raymond Roulet, po	4h			
Chimie analytique générale (fac.)	Carlo Floriani, po	2h			
Chimie minérale générale	Carlo Floriani, po	2e			
Chimie générale	Pierre Feschotte, po				4h
	Jean-Claude Bünzli, po				8e
Chimie organique	Hugo Wyler, po	5e	1e		
<i>Après réussite de l'examen propédeutique, les candidats à la licence doivent obtenir trois certificats (consulter le Règlement et le plan d'études).</i>					
Liste des certificats en fin de chapitre					
● Certificat de cristallographie					
Enseignement propédeutique					
Physique générale I et II	Claude Joseph, po	4h	2h		3h
	François Rothen, po	4e	2e		3e
Compléments de physique générale	Philippe Rosselet, pas	2h			
Scolarité du certificat					
Cristallographie I et II	Dieter Schwarzenbach, po	2	1h 2e		
	et Gervais Chapuis, po				2h
Cristallographie III (<i>cours bloc concentré sur 2 semaines en mars</i>)	Dieter Schwarzenbach, po et Gervais Chapuis, po	2h	1h		2h
Cours à option					
Cristallographie IV ou Détermination de structures cristallines	Dieter Schwarzenbach, po	2e	1e		
Travaux pratiques IV	Gervais Chapuis, pas	2e	1e		2e
Séminaire général	Gervais Chapuis, pas			1	
● Certificat de physique générale					
Enseignement propédeutique					
Physique générale I et II	Claude Joseph, po	4h	2h		3h
	François Rothen, po	4e	2e		3e
Compléments de physique générale	Philippe Rosselet, pas	2h			

C = cours; Ex = exercices; TP = travaux pratiques; S = séminaires; h = hiver; e = été
 Les enseignements désignés par un Δ seront assurés par un suppléant durant toute ou une partie de l'année académique 1988-1989. Le nom indiqué désigne le titulaire habituel

		C	Ex	S	TP
Scolarité du certificat					
Physique atomique, nucléaire et corpusculaire	Philippe Rosselet, pas	2h	2h		
Physique de la matière	Philippe Rosselet, pas	4e	2e		
Astronomie et astrophysique I	Bernard Hauck, po	2h	2h		
Séminaire de physique générale				1	
Physique, astronomie et cristallographie	Philippe Rosselet, pas Bernard Hauck, po Dieter Schwarzenbach, po				16
● Certificat de chimie générale et minérale					
Enseignement propédeutique					
Chimie générale I et II	Pierre Feschotte, po	4h 1e			4h 8e
Introduction à l'analyse instrumentale	Pierre Feschotte, po	1h			
Complément de chimie générale III	Jean-Claude Bünzli, po	1h 2e			
Chimie organique I	Hans Dahn, po	2	1e		
Chimie organique II	Hans Dahn, po	1h			
Scolarité du certificat					
Chimie analytique	André Merbach, po	2	1		
Chimie minérale	Pierre Feschotte, po				
Chimie minérale	Carlo Floriani, po	2h			
Etat métallique	Raymond Roulet, po	2e			
Chimie minérale et analytique	Pierre Feschotte, po André Merbach, po	2e			8h 16e
Mécanismes réactionnels I et II	Hans Dahn, po				
Thermodynamique I	Manfred Schlosser, po	2			
Chimie organique	Michaël Grätzel, p EPFL Pierre Vogel, po Hugo Wylter, po	2h	1h		8h
Cours recommandés					
Chimie analytique d'éléments rares	Michael Ledcrer, pi	2e			
Chimie minérale III	André Merbach, po	2h			
● Certificat de chimie analytique					
Enseignement propédeutique					
Chimie générale I et II	Pierre Feschotte, po	4h 1e			4h 8e
Introduction à l'analyse instrumentale	Pierre Feschotte, po	1h			

Abréviations : po= professeur ordinaire; pe= professeur extraordinaire; pas= professeur associé; pat=professeur assistant; pi=professeur invité; ag=agrégé; ma=maître-assistant; NN= non nommé; sup = suppléant; ass= assistant; pd= privat-docent; cc= chargé de cours;

		C	Ex	S	TP
Complément de chimie générale III	Jean-Claude Bünzli, po	1h 2e			
Chimie organique I	Hans Dahn, po	2	1e		
Chimie organique II	Hans Dahn, po	1h			
Scolarité du certificat					
Chimie analytique	André Merbach, po	2	1		
Chimie minérale analytique I	Jean-Claude Bünzli, po	1			
Chimie analytique organique	Pierre Vogel, po	2h			
Méthodes chromatographiques	Michael Lederer, pi	2e			
Chimie des denrées alimentaires	Jean-Daniel Aubort, pas	2h			
Chimie analytique de l'environnement	Michel Guillemin, pas	2e			
Introduction aux méthodes radiochimiques	Pierre Lerch, p EPFL	1e			
Informatique I	François Grize, po	1h	2h		
(à suivre si possible avant le certificat)					
Analyse minérale et radiochimique	Jean-Claude Bünzli, po Pierre Lerch, p EPFL				16e
Chimie organique	Pierre Vogel, po Hugo Wyler, po	16h			
Cours recommandés					
Résonance magnétique nucléaire (facultatif) I et II	Geoffrey Bodenhausen, pas	2			
Mécanismes réactionnels (facultatif)	Hans Dahn, po	2h			
Chimie analytique d'éléments rares	Michael Lederer, pi	2e			
● Certificat de chimie organique					
Enseignement propédeutique					
Chimie générale I et II	Pierre Feschotte, po	4h 1e			4h 8e
Introduction à l'analyse instrumentale	Pierre Feschotte, po	1h			
Complément de chimie générale III	Jean-Claude Bünzli, po	1h 2e			
Chimie organique I	Hans Dahn, po	2	1e		
Chimie organique II	Hans Dahn, po	1h			
Scolarité du certificat					
Mécanismes réactionnels I	Hans Dahn, po	2h			
Mécanismes réactionnels II	Manfred Schlosser, po	2e			
Chimie analytique organique	Pierre Vogel, po	2h			
Photochimie	Pierre Vogel, po	2e			
Stéréochimie	Vacat	2h			
Chapitres choisis I	Hugo Wyler, po	2h			

C = cours; Ex = exercices; TP = travaux pratiques; S = séminaires; h = hiver; e = été
 Les enseignements désignés par un Δ seront assurés par un suppléant durant toute ou une partie de l'année académique 1988-1989. Le nom indiqué désigne le titulaire habituel

Programme des cours 1988/89

		C	Ex	S	TP
Chapitres choisis II	Vacat	2e			
Hétérocycles	Roland Jaunin, pas	1e			
Chimie analytique de l'environnement	Michel Guillemin, pas	2e			
Chimie des denrées alimentaires	Jean-Daniel Aubort, pas	2h			
Introduction aux méthodes radiochimiques	Pierre Lerch, p EPFL	1e			
Travaux pratiques	Pierre Vogel, po Hugo Wyler, po				16
Cours recommandés					
Catalyse homogène	Pierre Vogel, po	2h			
Résonance magnétique nucléaire I et II	Geoffrey Bodenhausen, pas	2			
● Certificats et demi-certificats comportant des cours qui leur sont propres					
Certificat (demi-certificat) de biochimie					
Enseignement propédeutique					
Biochimie I	Claude Bron, po	1h 3e			
Biochimie II	Jacques Mauël, po	4e			
Scolarité du certificat (demi-certificat)					
Complément de biochimie générale	NN	h e	2(1) 1(1)		
Biochimie générale	Jurg Tschopp, pas	h e	2(2)		1(-)
Biochimie des protéines et enzymes	Pierre Jollès, pe		1(1)		2(2)
Biochimie des acides nucléiques	Bernard Hirt, pe	h e	1(1) 1(1)		3(3)
Chapitres choisis de biochimie (cours et TP propres au certificat complet)	Divers enseignants		1(-)		
Méthodes de physique en biochimie (cours et TP propres au certificat complet)	Bernhard Hirt, pe		1(-)		
Chapitres choisis d'enzymologie (cours et TP propres au certificat complet)	François Widmer, po	e	2(-)		
Immunochimie	Gianpietro Corradin, ag	e			3(3)
Biochimie spéciale	Claude Bron, po			1(1)	
Travail personnel (coordinateurs) (propre au certificat complet)	Claude Bron, po Jacques Mauël, po François Widmer, po	h e	15(-) 20(-)		

Abréviations : po= professeur ordinaire; pe= professeur extraordinaire; pas= professeur associé; pat=professeur assistant; pi=professeur invité; ag=agrégé; ma=maître-assistant; NN= non nommé; sup = suppléant; ass= assistant; pd= privat-docent; cc= chargé de cours;

● **Certificat de botanique**

Enseignement propédeutique

		C	Ex	S	TP
Botanique comparée	Pierre Hainard, po	2h			
4e Biologie végétale I et II	Heinz Cléménçon, po François Widmer, po Δ	2			2h 4e
Biologie III	Paul Emile Pilet, po	2e			

Scolarité du certificat

Mycologie	Heinz Cléménçon, po Δ	3h			4h
Phycologie	Heinz Cléménçon, po	3e			4e
Taxologie et nomenclature	Heinz Cléménçon, po Δ	1			
Méthodologie	Heinz Cléménçon, po	1e			
Histologie	Rose-Marie Hofer, pas	1h			3h
Systematique des plantes vasculaires et géobotanique	Pierre Hainard, po Δ	4			8h 4e
Séminaires botaniques	Heinz Cléménçon, po Pierre Hainard, po Rose-Marie Hofer, pas Nicole Galland, pas			1	
Pédologie	Jean-Claude Védý, p EPFL	3h 2e			
Travaux personnels	Heinz Cléménçon, po Pierre Hainard, po Rose-Marie Hofer, pas Nicole Galland, pas Jean-Claude Védý, p EPFL	8e			8h 4e

● **Demi-certificat de microbiologie**

Microbiologie générale et physiologie microbienne (1er trimestre)	Dimitri Karamata, po	4h			
--	----------------------	----	--	--	--

C = cours; Ex = exercices; TP = travaux pratiques; S = séminaires; h = hiver; e = été
Les enseignements désignés par un Δ seront assurés par un suppléant durant toute ou une partie de l'année
académique 1988-1989. Le nom indiqué désigne le titulaire habituel

Programme des cours 1988/89

		C	Ex	S	TP
Génétique microbienne et virale (2e trimestre) Microbiologie	Dimitri Karamata, po	4			10
● Demi-certificat de pharmacologie					
Pharmacologie et toxicologie					
- générales	Bernard Rossier, po	3h			
- systématiques	Georges Peters, po	3e			
Phytopharmacologie	Paul Emile Pilet, po et collaborateurs	1			
Cours complémentaires	Kamel Besseghir, ma	1			
Travaux pratiques	Käthi Geering, pas				8h
Travail personnel	Jacques Diezi, pas				3h
	Françoise Roch-Ramel, pas				9e
Séminaires	NN			2e	
● Demi-certificat de physiologie					
Physiologie générale et physiologie spéciale	NN Eric Jéquier, po	8h 4e			
Physiologie générale	François de Ribaupierre, po François de Ribaupierre, po Yves de Ribeaupierre, ag			2h	4h
Travaux pratiques personnels à choix: informatique, stimulation, physiolo- gie sensorielle	François de Ribaupierre, po Yves de Ribeaupierre, ag				4h
Electrophysiologie	NN				
Neurochimie	Maria Kiraly, ag	C			
Métabolisme énergétique	Paul Honegger, pat Eric Jéquier, po Yves Schütz, ag	C 2			
Métabolisme cellulaire	Paul Kucera, po	C			
Ethologie expérimentale	Françoise Schenk, sup	C			
Psychophysiologie	Paul Kucera, po	C			
Cours recommandé (facultatif)					
Bases physiologiques de la nutrition	Yves Schütz, pd	1e			
● Certificat de physiologie végétale					
Enseignement propédeutique					
Biologie végétale I et II	François Widmer, po	2			2h 4e

Abréviations : po= professeur ordinaire; pe= professeur extraordinaire; pas= professeur associé;
pat=professeur assistant; pi=professeur invité; ag=agrégé; ma=maître-assistant; NN= non nommé; sup =
suppléant; ass= assistant; pd= privat-docent; cc= chargé de cours;

		C	Ex	S	TP
Biologie végétale III	Paul Emile Pilet, po	2e			
Scolarité du certificat - Partie I					
Physiologie végétale (travail dirigé)	Paul Emile Pilet, po	3		2	
Physiologie végétale I	Paul Emile Pilet, po François Widmer, po				20h
Physiologie végétale II (travail personnel)	Paul Emile Pilet, po et collaborateurs Jean-Pierre Zryd, po				20e
Cytophysologie végétale	Paul Emile Pilet, po Rose-Marie Hofer, pas				4h
Partie II (enseignements à option)					
Groupe A					
Chapitres choisis de physiologie végétale I	François Widmer, po Δ	2			
Chapitres choisis de physiologie végétale II	Jean-Pierre Zryd, po	2			
Physiopathologie végétale	Gérald Collet, pas	2			
Groupe B					
Compléments I de physiologie végétale	Paul-André Siegenthaler, pas	2e			
Compléments II de physiologie végétale	Bernard Blanc, pas	1			
Analyse ultrastructurale I	Jacques Dubochet, po	1			
Introduction aux méthodes de culture in vitro (3 semaines en mars) (facultatif)	Jean-Pierre Zryd, po				TP
● Certificat de zoologie					
Enseignement propédeutique					
Zoologie comparée	Peter Vogel, po	1			4h
Biologie animale I, II, III	Walter Wahli, po Peter Vogel, po	4			4
Scolarité du certificat					
Zoologie expérimentale	Walter Wahli, po	2h 1e		1	12h
Compléments de zoologie expérimentale I/II	Riccardo Wittek, pas	2			
Zoologie comparée et écologie animale	Peter Vogel, po	2h 1e		1	6h
Compléments de zoologie et d'écologie animale	Jacques Hausser, pas	2e			

C = cours; Ex = exercices; TP = travaux pratiques; S = séminaires; h = hiver; e = été
Les enseignements désignés par un Δ seront assurés par un suppléant durant toute ou une partie de l'année
académique 1988-1989. Le nom indiqué désigne le titulaire habituel

Programme des cours 1988/89

		C	Ex	S	TP
Entomologie et zoogéographie écologique	Cesare Baroni, sup	1h			4h
Ecologie animale appliquée	Willy Geiger, sup	1h			
Analyse ultrastructurale I	Jacques Dubochet, po	1			
● Option biologie animale					
Zoologie expérimentale	Walter Wahli, po				20e
Analyse ultrastructurale I	Jacques Dubochet, po				3h
Analyse ultrastructurale II	Jacques Dubochet, po	2			
● Option zoologie et écologie animale					
Zoologie comparée et écologie animale	Peter Vogel, po				16e
Complément de zoologie comparée et écologie animale	Jacques Hausser, pas	1h	2h		
Entomologie et zoogéographie écologique	Cesare Baroni, sup	1e			4e
Stage de biologie marine	Jacques Hausser, pas	1e			3e
Analyse ultrastructurale I (fac.)	Jacques Dubochet, po				3h
● Cours de privat-docents et de formation générale					
Ecologie théorique et modélisation des écosystèmes	Roger Arditi, pd	1			
L'hybridation lymphocytaire: principe et potentiel d'application en biologie clinique	Stephan Carrel, pd	1			
Géophysique d'exploration pour hydrogéologues	Dominique Chapellier, pd	2h			
Approche expérimentale des mécanismes de réaction en chimie de coordination	Yves Ducommun, pd	1h			
Ultrastructure du chromosome métaphasique et évolution de la formule chromosomique chez les vertébrés	Martine Jotterand, pd	2e			
Problèmes de biologie cellulaire chez les cellules normales et tumorales	Gabriele Losa, pd	1			
Microbiologie alimentaire	André Masson, pd	2e			
Cytotaxonomie et cytogéographie	Gino Müller, pd	1			
La géologie et les ouvrages d'art	Aurèle Parriáux, pd	1			

Abréviations : po= professeur ordinaire; pe= professeur extraordinaire; pas= professeur associé; pat=professeur assistant; pi=professeur invité; ag=agrégé; ma=maître-assistant; NN= non nommé; sup = suppléant; ass= assistant; pd= privat-docent; cc= chargé de cours;

		C	Ex	S	TP
Approche thermodynamique en sciences de la terre	Hans-Rudolf Pfeifer, pd	2h			
Importance biologique de l'oxygène	Eric Raddatz, pd	2e			
Quelques méthodes phytochimiques modernes et leurs applications en biologie	Laurent Rivier, pd	2h			
Chimie organométallique des éléments de transition	Renzo Ros, pd	2e			
● Cours de service					
Roches et minéraux	Vacat	2h			
Problèmes de géographie physique	Un enseignant de la section des sciences de la terre	2h			
Anglais scientifique	Cindy Langevad, ass	2			

C = cours; Ex = exercices; TP = travaux pratiques; S = séminaires; h = hiver; e = été
 Les enseignements désignés par un Δ seront assurés par un suppléant durant toute ou une partie de l'année académique 1988-1989. Le nom indiqué désigne le titulaire habituel

Certificats

- **section de mathématiques**
 - certificat d'algèbre
 - certificat d'analyse
 - certificat de calcul des probabilités
 - certificat de topologie
 - **section de physique**
 - certificat d'astronomie
 - 1) certificat de physique générale
 - certificat de physique nucléaire
 - certificat de physique théorique
 - **section de chimie**
 - 1) certificat de chimie générale et minérale
 - 1) certificat de chimie organique
 - **section de biologie**
 - 1) certificat de biochimie
 - 1) certificat de botanique
 - 1) Demi-certificat de pharmacologie
 - 1) certificat de physiologie végétale
 - **section des sciences de la terre**
 - certificat de géologie et de paléontologie
 - certificat des sciences de la terre
- certificat de géométrie
certificat d'analyse fonctionnelle
certificat de mathématiques générales
certificat d'informatique et de mathématiques appliquées
- 1) certificat de cristallographie
certificat de physique du solide
certificat de physique quantique
- 1) certificat de chimie analytique
1) certificat de chimie physique
- 1) demi-certificat de biochimie
1) demi-certificat de microbiologie
1) demi-certificat de physiologie animale et humaine
1) certificat de zoologie
- 1) certificat de géophysique
certificat de minéralogie et de pétrographie

Pour chacun des certificats, consulter le plan d'études.

- 1) Ces certificats et demi-certificats sont décrits dans les chapitres précédents. Les autres certificats ne comprennent pas de cours propres et sont décrits dans la brochure d'information de la Faculté des sciences.

Ecole de pharmacie

Place du Château 3 - 1005 Lausanne

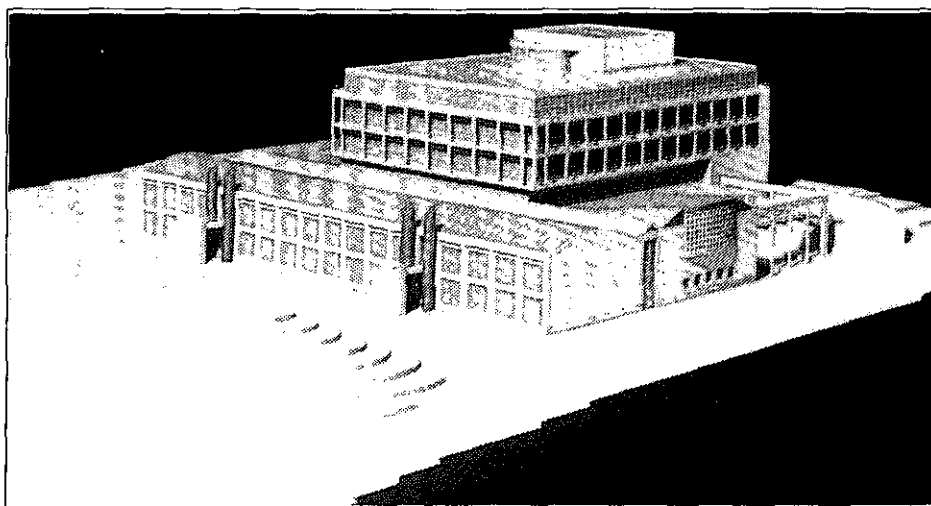

Maquette du futur bâtiment de l'École de pharmacie
Début des travaux : septembre 1987; mise en service : printemps 1991

Conformément à l'ordonnance concernant les examens de pharmacie entrée en vigueur en octobre 1980, les études de pharmacie sont organisées comme suit:

• **Premier cycle**

- 1^{ère} année examen de sciences naturelles (1^{er} propédeutique)
- 2^e année examens des branches pharmaceutiques de base (2^e propédeutique)

• **Second cycle**

- 4^e et 5^e années examen final (diplôme fédéral ou universitaire de pharmacien)

Entre le premier et le second cycle, les étudiants accomplissent un stage pratique obligatoire d'une année, sanctionné par un examen d'assistant pharmacien.

Directeur
Professeur Bernard Testa. Reçoit sur rendez-vous

Secrétariat
Mme Dominique Fivaz. ☎ 44 32 81
N. N. ☎ 44 32 95

Réception
de 14h. à 15h. 30

Bibliothèque
Mme Josette Brunner ☎ 44 32 75
Ouvert du lundi au vendredi de 8 h. à 12 h. et de 14 h. à 18 h.

Institut de chimie thérapeutique

Place du Château 3, 1005 Lausanne, ☎ 44 32 81/84
Directeur Professeur Bernard Testa
Laboratoire, assistants ☎ 44 32 85 ou 44 43 31
Magasin ☎ 44 32 85

Institut d'analyse pharmaceutique

Place du Château 3, 1005 Lausanne, ☎ 44 32 87
Directeur Professeur Ulrich Kesselring
Agrégé Dr Hô Nam Tran ☎ 44 31 06
Laboratoire, assistants ☎ 44 32 88
Magasin ☎ 44 32 94, Rue Vuillermet 2, 1005 Lausanne
Laboratoire, assistants 1^{er} ☎ 44 32 37, sous-sol ☎ 44 43 30

Institut de pharmacognosie et phytochimie

Rue Vuillermet 2, 1005 Lausanne, ☎ 44 32 91
Directeur Professeur Kurt Hostettmann
Laboratoire 44 32 92/93

Institut de pharmacie galénique et biopharmacie

Chemin de Couvaloup 5, 1005 Lausanne, ☎ 44 32 83
Directeur Professeur Jean-Claude Etter
Laboratoire-magasin ☎ 44 32 89

		C	Ex	S	TP
● 1er cycle					
1ère année					
Mathématiques avec exercices	Vacat	2h			
Physique expérimentale (en hiver au 2e trimestre)	Robert Huguenin, po	4			4
Biologie animale et génétique	Nicolas Odartchenko, pe	2h			
Biologie animale et génétique	Walter Wahli, po	2e			
Biologie végétale	Jean-Pierre Zryd, po	2,5h			4e
Botanique générale	Rose-Marie Hofer, pas	2h			2h
Taxonomie des plantes médicinales	Nicole Galland, pas	3,5			4e
Chimie générale	Raymond Roulet, po	4h			
Chimie minérale générale	Carlo Floriani, po	2e			
Chimie analytique générale	Carlo Floriani, po	2h			
Chimie analytique	André Merbach, po				12
Chimie organique générale	Hugo Wyler, po	5e	1e		
Stoechiométrie et chimie des solutions	André Merbach, po	2h			
Informatique de base					
Cours recommandé (facultatif)	François Grize, po	2	2		
2e année					
Analyse organique	Pierre Vogel, po	2h			
Mécanismes réactionnels I/II	Hans Dahn, po Manfred Schlosser, po	2			
Chimie organique	Hugo Wyler, po				16h
Biochimie générale I	Etienne Charollais, pas Divers enseignants de l'Institut de Biochimie	2h			
Biochimie générale II	Jacques Mauël, po	4e			
Biochimie: vitamines et hormones	Etienne Charollais, pas	2e			
Bases de l'analyse biologique médicale	Divers enseignants de l'Institut de Biochimie	1h 2e			
Biochimie et bases de l'analyse biologique médicale	Jacques Mauël, po Sally Corradin, ma Yolande Rouiller, ma Pierre-Michel Schmidt, ag				8e
Anatomie	Emile Stolic, pas	2h			
Microbiologie	Sophia Vrantchev, sup	2			4e
Virologie	Sophia Vrantchev, sup	1			
Physiologie	Eric Jéquier, po	2			
Introduction à la pharmacie pratique	Max Schrenzel, pas	2e			
Biostatistique (au 1er trimestre)	Jean-Jacques Pernet, ag	2h	2h		
Immunologie-parasitologie	Nicolas Odartchenko, pe	2h			
Hétérocycle (toutes les deux semaines)	Roland Jaunin, pas	2h			
Compléments de biochimie	Divers enseignants de l'Institut de Biochimie	2e			

C = cours; Ex = exercices; TP = travaux pratiques; S = séminaires; h = hiver; e = été.

Programme des cours 1988

● 2e cycle

1ère année

		C	Ex	S	TP
Chimie thérapeutique (chimie pharmaceutique organique)	Bernard Testa, po	2			
Chimie analytique pharmaceutique	Ulrich Kesselring, po	3	1		12
Analyse pharmaceutique	Ulrich Kesselring, po en collaboration avec Michel Buchmann et Hô Nam Tran, ag			1	
Pharmacognosie et phytochimie	Kurt Hostettmann, po	2			6e
Pharmacologie et toxicologie	Michel Schorderet, pas	2			
Pharmacie galénique et bio- pharmacie (enseignements intégrés)	Jean-Claude Etter, po Joachim Mayer, ag	4			
Biopharmacie	Jean-Claude Etter, po Joachim Mayer, ag			2e	

2e année

Chimie thérapeutique	Bernard Testa, po	2			
Biopharmacie et chimie thérapeutique (à suivre pendant 2 trimestres; travaux pratiques intégrés)	Jean-Claude Etter, po Bernard Testa, po				16
Pharmacognosie et phytochimie	Kurt Hostettmann, po	2			16h
Pharmacie galénique (à suivre pendant 1 trimestre)	Jean-Claude Etter, po				16
Pharmacologie et toxicologie	Michel Schorderet, pas	2			
Pharmacologie clinique	Jean-Louis Schelling, po en collaboration avec Jean Biolaz, ag	2e		2e	
Médecine sociale et préventive	Vacat	1h			
Nutrition et diététique	Yves Schütz, pd et ag	1e			
Organisation et déontologie	Jean-Luc Salomon, pas	2e			
Cours spécialisés					
Analyse biochimique médicale	Vacat	2			
Pharmacie hospitalière	André Pannatier, pd	1e			

Abréviations :

po = professeur ordinaire; pe = professeur extraordinaire; pas = professeur associé; ag = agrégé; ma = maître assistant; sup = suppléant; pd = privat-docent

Faculté de médecine

Ecole de Médecine - Rue du Bugnon 9 - 1005 Lausanne

☎ 021/49 29 90

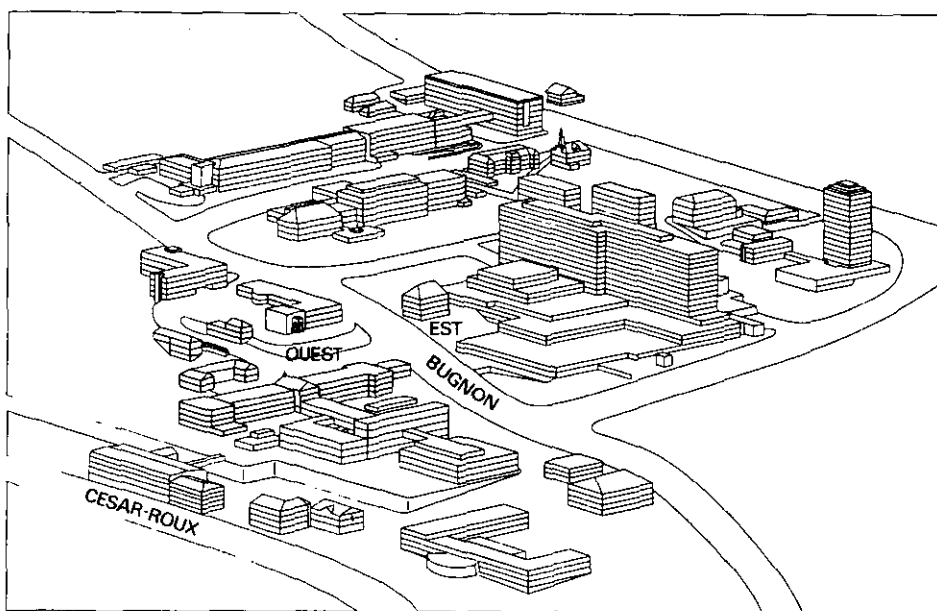

*Prépare à la médecine pratique
et aux différentes activités de recherche fondamentale et clinique*

Décanat et administration centrale

• **Doyen, adjoint et secrétariat du décanat**

Ecole de Médecine, Rue du Bugnon 9, 1005 Lausanne, ☎ 49 29 90

Doyen	Professeur Yves Sandan. Reçoit sur rendez-vous
Adjoint administratif	Mme Gisèle Maradan
Secrétariat du doyen	Mme Jacqueline Gwerder, Mme Eliane Progin

• **Vice-doyen et secrétariat des études précliniques**

(Réception des étudiants de 1ère et 2e années, inscription aux examens pour étudiants étrangers, dépôt des thèses de doctorat)

Ecole de Médecine, Rue du Bugnon 9, 1005 Lausanne, ☎ 49 29 92

Vice-doyen pour l'enseignement et la recherche précliniques	Professeur Bernard Rossier. Reçoit sur rendez-vous
Secrétariat des études précliniques	Mlle Françoise Morisod

• **Vice-doyen et secrétariat des études cliniques**

(Réception des étudiants de 3e, 4e, 5e et 6e années, planification des études et des stages cliniques, y compris l'année d'études à option)

CHUV - Niveau 08, 1011 Lausanne-CHUV, ☎ 41 44 96 (314 44 96)

Vice-doyen pour l'enseignement et la recherche cliniques	Professeur Jean-Jacques Livio. Reçoit sur rendez-vous
Secrétariat des études cliniques	Mme Josiane Liechti, Mlle Anne-Marie Rochat
	Ouvert du lundi au jeudi de 15 h. à 17 h.
	et le jeudi de 9 h. à 11 h.

• **Répondants d'années d'études auprès des étudiants**

1ère et 2e années	Dr Josef Dörfel, prof. associé Institut d'anatomie ☎ 49 29 00
3e année	Mme Dr Angelika Bischof Delaloye, privat-docent et agrégée Division autonome de médecine nucléaire ☎ 41 42 48 (314 42 48)
4e année	Dr Jean-Pierre Wauters, privat-docent et agrégé Division de néphrologie du Département de médecine interne ☎ 41 27 51 (314 27 51)

5e année Dr Patrick Francioli, privat-docent et agrégé
Division autonome de médecine préventive hospitalière
☎ 41 53 41 (314 53 41)

6e année Dr Jean-Jacques Gonvers, prof. associé
Policlinique médicale
☎ 20 34 41

• Examens fédéraux pour les professions médicales

Voir "Informations destinées aux étudiants en médecine 1988-1989"

• Centre d'enseignement médical
et de communication audio-visuelle (CEMCAV)

CHUV - Niveau 06, 1011 Lausanne-CHUV, ☎ 41 38 41 (314 38 41)

Médecin-chef Dr Pierre-Henri Gygax

• Bibliothèque et centre de documentation
de la Faculté de Médecine et du CHUV (BDFM)

CHUV - Niveau 08, 1011 Lausanne-CHUV, ☎ 41 43 82 (314 43 82)

Responsable Mme Monique Cleland

*Instituts des sciences médicales rattachés administrativement à
l'Université*

Institut d'anatomie
Rue du Bugnon 9
1005 Lausanne
☎ 49 29 00
Directeur : Professeur Hendrik Van der Loos

Institut de biochimie
Ch. des Boveresses
1066 Epalinges
☎ 33 30 66
Directeur : Professeur Claude Bron

**Institut de génétique
et de biologie microbiennes**
Rue César-Roux 19
1005 Lausanne
☎ 20 60 75
Directeur : Professeur Dimitri Karamata

**Institut d'histologie
et d'embryologie**
Rue du Bugnon 9
1005 Lausanne
☎ 49 29 99
Directeur : Professeur Bernard Droz

Institut de pharmacologie
Rue du Bugnon 27
1005 Lausanne
☎ 49 27 00
Directeur : Professeur Georges Peters

Institut de physiologie
Rue du Bugnon 7
1005 Lausanne
☎ 49 28 00
Directeur : Professeur Eric Jéquier

Instituts des sciences médicales et services cliniques rattachés administrativement au service de la santé publique et de la planification sanitaire

Centre pluridisciplinaire d'oncologie clinique
CHUV - Niveau 06
1011 Lausanne-CHUV
☎ 41 46 66 (314 46 66)
Responsable : Vacat

Institut de médecine légale
Rue du Bugnon 21
1005 Lausanne
☎ 49 21 61
Directeur : Professeur Hans-Rudolf Gujer

Institut de médecine sociale et préventive
Rue du Bugnon 17
1005 Lausanne
☎ 49 20 20
Directeur : Vacat

Institut de médecine et d'hygiène du travail
Rue du Bugnon 19
1005 Lausanne
☎ 49 21 21
Directeurs : Professeur Heikki Savolainen et Dr Michel Guillemin, prof. associé

Institut de pathologie
Rue du Bugnon 25
1011 Lausanne-CHUV
☎ 49 22 23
Directeurs : Professeurs José Costa et Daniel Gardiol

• Division de neuropathologie
Rue du Bugnon 25
1011 Lausanne-CHUV
☎ 41 28 52 (314 28 52)
Médecin-chef : Dr Robert-Charles Janzer, prof. associé

Policlinique médicale
Rue César-Roux 19
1005 Lausanne
☎ 20 34 41
Directeur : Professeur Jean-René Hofstetter

Service d'ophtalmologie
Hôpital ophtalmique
Av. de France 15
1004 Lausanne
☎ 25 02 11
Chef de service : Professeur Claude Gailloud

Département rattaché administrativement au service de la santé publique et de la planification sanitaire

Département de psychiatrie

Service de psychiatrie adulte A
Hôpital de Cery
1008 Prilly
☎ 37 55 11
Médecin-directeur : Professeur Henri Dufour

Service de psychiatrie adulte B
Av. Recordon 1 bis
1004 Lausanne
☎ 44 24 80
Médecin-directeur : Vacat

Service de psycho-gériatrie
Hôpital de Cery
1008 Prilly
☎ 37 55 11
Médecin-directeur : Dr Jean Wertheimer, prof. associé

Centre psycho-social
Rue St-Pierre 1
1003 Lausanne
☎ 44 21 33
Médecin-directeur : Professeur Marcel Burner

Service de psychiatrie de l'enfant et de l'adolescent
Av. de la Chablière 5
1004 Lausanne
☎ 25 57 42
Médecin-directeur : Professeur Walter Betschart

Départements, services ou divisions cliniques rattachés administrativement au CHUV

Adresse postale : 1011 Lausanne-CHUV

Département de médecine interne

CHUV, ☎ 41 47 07 (314 47 07)
Chef de département : Professeur Peter Burckhardt

Service de médecine interne A
CHUV
☎ 41 47 07 (314 47 07)
Chef de service : Professeur Peter Burckhardt,
responsable de l'enseignement de clinique médicale

Service de médecine interne B
CHUV
☎ 41 47 00 (314 47 00)
Chef de service : Professeur Pierre Magnenat,
responsable de l'enseignement de clinique médicale propédeutique

**Service des soins intensifs du
Département de Médecine interne**
CHUV
☎ 41 46 94 (314 46 94)
Chef de service : Professeur Claude Perret,
responsable de l'enseignement de physiopathologie

**Divisions spécialisées du
Département de médecine interne**

• **Division de cardiologie**
CHUV
☎ 41 46 89 (314 46 89)
Chef de division :
Professeur Lukas Kappenberger

• **Division d'endocrinologie
et de biochimie clinique**
CHUV
☎ 41 53 97 (314 53 97)
Chef de division : Vacat

• **Division de gastro-entérologie**
CHUV
☎ 41 46 87 (314 46 87)
Chef de division: Professeur André L. Blum

• **Division d'hématologie**
CHUV
☎ 41 46 71 (314 46 71)
Chef de division :
Professeur Fédor Bachmann

• **Division d'hypertension**
CHUV
☎ 41 27 43 (314 27 43)
Chef de division : Dr Hans-R. Brunner,
prof. associé

• **Division d'immunologie
et d'allergie**
CHUV
☎ 41 46 69 (314 46 69)
Chef de division : Dr Philippe-Charles Frei,
prof. associé

• **Division des maladies infectieuses**
CHUV
☎ 41 46 84 (314 46 84)
Chef de division :
Dr Michel-Pierre Glauser, prof. associé

• **Division de néphrologie**
CHUV
☎ 41 27 51 (314 27 51)
Chef de division : Dr Jean-Pierre Wauters,
privat-docent et agrégé

• **Division de pharmacologie
clinique**
CHUV
☎ 41 47 52 (314 47 52)
Chef de division :
Professeur Jean-Louis Schelling

• **Division de pneumologie**
CHUV
☎ 41 46 95 (314 46 95)
Chef de division :
Dr Philippe Leuenberger, prof. associé

Service de neurologie
CHUV
☎ 41 45 96 (314 45 96)
Chef de service : Professeur Franco Regli

**Service de rhumatologie,
médecine physique et réhabilitation**
CHUV
☎ 41 26 76 (314 26 76)
Chef de service : Professeur Yves Saudan

Service de vénéréo-dermatologie
CHUV
☎ 41 46 46 (314 46 46)
Chef de service : Professeur Edgar Frenk

Département des services de chirurgie

CHUV, ☎ 41 46 31 (314 46 31)

Président du Collège de Direction : Professeur Germain Chapuis

Service de chirurgie A
CHUV
☎ 41 46 31 (314 46 31)
Chef de service : Professeur Germain Chapuis

Service de chirurgie B
CHUV
☎ 41 46 13 (314 46 13)
Chef de service: Professeur Roger Mosimann

**Service de chirurgie cardio-
vasculaire**
CHUV
☎ 41 46 08 (314 46 08)
Chef de service: Professeur Hossein Sadeghi

Service de chirurgie pédiatrique
CHUV
☎ 41 46 61 (314 46 61)
Chef de service: Professeur Noël Genton

**Service de chirurgie plastique
et reconstructive**
CHUV
☎ 41 46 56 (314 46 56)
Chef de service: Professeur Serge Krupp

Service de neurochirurgie
CHUV
☎ 41 46 02 (314 46 02)
Chef de service:
Professeur Nicolas de Tribolet

• **Division spécialisée de
neuropsychologie**
CHUV
☎ 41 48 54 (314 48 54)
Chef de division: Professeur Gilbert Assal

**Service d'orthopédie et de
traumatologie de l'appareil moteur**
CHUV
☎ 41 46 19 (314 46 19)
Chef de service:
Professeur Jean-Jacques Livio

Service d'urologie
CHUV
☎ 41 47 10 (314 47 10)
Chef de service :
Professeur William von Niederhäusern

- | | |
|--|---|
| <ul style="list-style-type: none">• Division de chirurgie expérimentale
CHUV
☎ 41 22 76 (314 22 76)
Chef de division:
Dr Velimir Mirkoviitch, agrégé | <ul style="list-style-type: none">Service d'oto-rhino-laryngologie
CHUV
☎ 41 46 40 (314 46 40)
Chef de service :
Professeur Marcel Savary |
|--|---|

Département d'obstétrique et de gynécologie

Maternité, ☎ 41 25 10 (314 25 10)
Chef de département : Professeur Hans Bossart

- | | |
|---|--|
| <ul style="list-style-type: none">• Service d'obstétrique
Maternité
☎ 41 25 10 (314 25 10)
Chef de service: Professeur Hans Bossart | <ul style="list-style-type: none">• Service de gynécologie
Maternité
☎ 41 25 30 (314 25 30)
Chef de service: Professeur Pierre De Grandi |
|---|--|
- * * *

Service de pédiatrie
CHUV
☎ 41 46 50 (314 46 50)
Chef de service: Professeur Emile Gautier

• Division spécialisée
de néonatalogie
CHUV
☎ 41 25 44 (314 25 44)
Chef de division: Professeur André Calame

• Division autonome
de génétique médicale
CHUV
☎ 41 25 72 (314 25 72)
Chef de division:
Professeur Graziano Pescia
* * *

Service d'anesthésiologie
CHUV
☎ 41 45 79 (314 45 79)
Chef de service: Professeur James Freeman
* * *

Service de radiodiagnostic
CHUV
☎ 41 45 86 (314 45 86)
Chef de service: Vacat

Service de radiothérapie
CHUV
☎ 41 39 61 (314 39 61)
Chef de service:
Professeur René-Olivier Mirimanoff

• Division autonome
de médecine nucléaire
CHUV
☎ 41 42 47 (314 42 47)
Chef de division:
Dr Bernard Delaloye, prof. associé

* * *

Laboratoire central
de chimie clinique
CHUV
☎ 41 52 39 (314 52 39)
Chef de laboratoire:
Dr Claude Bachmann, prof. associé

Laboratoire central d'hématologie
CHUV
☎ 41 46 71 (314 46 71)
Médecin-chef: Professeur Fédor Bachmann

Institut de microbiologie médicale
Rue du Bugnon 44
☎ 41 23 11 (314 23 11)
Chef de service: Vacat

Institut de physiopathologie
clinique
CHUV
☎ 41 46 94 (314 46 94)
Chef de service: Professeur Claude Perret

1er examen propédeutique

● 1ère année		Heures/année	
Physique	Robert Huguenin, po	100	C
Physique <i>avec la collaboration de</i>	Robert Huguenin, po Pierre-Alain Probst, ma	42	TP
Chimie générale	Pierre Feschotte, po	64	C
Chimie générale <i>avec la collaboration de</i>	Pierre Feschotte, po Jean-Claude Bünzli, po	60	TP
Chimie organique	Hans Dahn, po	54	C
Chimie organique	Hans Dahn, po	10	Ex/R
Biologie animale	Walter Wahli, po	64	C
Biologie animale	Walter Wahli, po	32	TP
Biologie animale	Peter Vogel, po	30	C
Biologie animale	Peter Vogel, po	32	TP
Biologie cellulaire et végétale	Paul-Emile Pilet, po	44	C
Biologie cellulaire et végétale	Paul-Emile Pilet, po	24	TP
Anatomie normale macroscopique <i>avec la collaboration de</i>	Hendrik Van der Loos, po Josef Dörfl, pas Wali Zaki, ag Giorgio Innocenti, sup Peter Clarke, sup Norbert Schönnenberger, sup Filipe Luis Andrés, ma Jean-Pierre Homung, sup	30	C
Histologie et embryologie générales <i>avec la collaboration de</i>	Bernard Droz, po Radivoj Krstic, pas Tomas Pexieder, pas François Omlin, pat	44	C
Biochimie	Claude Bron, po	44	C
Physiologie générale	Vacat Pavel Kucera, po Paul Honegger, pat	34	C

Abréviations : ag = agrégé; ma = maître-assistant; pas = professeur associé; pat = professeur assistant; pd = privat-docent; pe = professeur extraordinaire; po = professeur ordinaire;

		Heures/année	
Eléments de médecine psycho-sociale <i>avec la collaboration de</i>	Marcel Burner, po Gilbert Assal, po Walter Bettschart, po Henri Dufour, po Edmond Gilliéron, ag Daniel Masson, ag	38	C
Introduction au système suisse de santé publique <i>avec la collaboration de</i>	Vacat Jean Martin, ag	9	C
Introduction à la biostatistique <i>avec la collaboration de</i>	Vacat Alfio Marazzi, ag	10	C

2e examen propédeutique

● 2e année

Anatomie normale macroscopique <i>avec la collaboration de</i>	Hendrik Van der Loos, po Josef Dörfel, pas Giorgio Innocenti, sup Norbert Schönenberger, sup	79	C
Dissection et démonstrations <i>avec la collaboration de</i>	Hendrik Van der Loos, po Josef Dörfel, pas Wali Zaki, ag Giorgio Innocenti, sup Peter Clarke, sup, Norbert Schönenberger, sup Filipe Luis Andrés, ma Jean-Pierre Hornung, sup	154	TP
Histologie spéciale et embryologie <i>avec la collaboration de</i>	Bernard Droz, po Radivoj Krstic, pas Tomas Pexieder, pas François Omlin, pat	72	C
Histologie générale et spéciale <i>avec la collaboration de</i>	Bernard Droz, po Radivoj Krstic, pas Tomas Pexieder, pas François Omlin, pat Jerzy Kazimierczak, ma	66	TP
Histologie, séminaires	Bernard Droz, po et collaborateurs	12	S

sup=suppléant; *C* = cours; *CC* = cours coordonnés; *ELM* = enseignement au lit du malade;
TP = travaux pratiques; *ExR* = exercices répétitions; *S* = séminaires; *h* = hiver; *e* = été

Programme des cours 1988/89

		<i>Heures/année</i>	
Physiologie	Eric Jéquier, po Pavel Kucera, po François de Ribaupierre, po Vacat	180	C
Physiologie	Eric Jéquier, po Pavel Kucera, po François de Ribaupierre, po Vacat Paul Honegger, sup Françoise Schenk, sup Maria Kiraly, ag Yves de Ribaupierre, ag Yves Schütz, ag Eric Raddatz, ma Eric Rouiller, ma	72	TP
Démonstrations de physiologie clinique	Peter Burckhardt, po	7	C
Biochimie	Claude Bron, po Jean-Charles Cerottini, po Jacques Mauël, po Jean-Pierre Krachenbuhl, pe Heidi Diggelmann, pas Jean-Pierre Mach, pas	114	C
Biochimie	Claude Bron, po Jacques Mauël, po Jean-Pierre Krachenbuhl, pe Jean-Pierre Mach, pas Henri Jaquet, ag Denis Rivier, ag	80	TP
Eléments de médecine psycho-sociale <i>avec la collaboration de</i>	Marcel Bumer, po Walter Bettschart, po Edmond Gilliéron, ag Patrice Guex, ag Daniel Masson, ag	32	C

Examen final - 1ère partie

● 3e année

(Le nombre d'heures mentionnées pour chaque discipline ne comprend pas celles qui sont attribuées dans le cadre des cours coordonnés.)

Abréviations : ag = agrégé; ma = maître-assistant; pas = professeur associé; pat = professeur assistant; pd = privat-docent; pe = professeur extraordinaire; po = professeur ordinaire;

		Heures/année
Pathologie générale	José Costa, po Daniel Gardiol, po Michel Campiche, pas Jean Hürlimann, pas Tomas Pexieder, pas	46 C
Pathologie générale	José Costa, po Daniel Gardiol, po Michel Campiche, pas Jean Hürlimann, pas et collaborateurs	30 TP/S
Physiopathologie <i>avec la collaboration de</i>	Claude Perret, po Peter Burckhardt, po Philippe Leuenberger, pas François Clément, ag et collaborateurs	31 C
Microbiologie et immunologie générale	Vacat Jean-Charles Cerottini, po	24 C
Parasitologie	Vacat Rodolfo J. Cavallo-Serra, pas	7 C
Microbiologie spéciale, maladies et épidémiologie infectieuses et parasitaires	Vacat Emile Bonard, pas Rodolfo J. Cavallo-Serra, pas Michel-Pierre Glauser, pas Jacques Bille, ag	45 C
Microbiologie, parasitologie, immunologie	Vacat Rodolfo J. Cavallo-Serra, pas	28 TP
Pharmacologie et toxicologie <i>avec la collaboration de</i>	Georges Peters, po Bernard Rossier, po Jacques Diczi, pas Käthi Geering, pas Françoise Roch-Ramel, pas Jean-Daniel Horisberger, pat	49 C
Introduction à la radiologie médicale	Vacat	6 C
Clinique médicale propédeutique	Pierre Magnenat, po	9 C
Clinique chirurgicale propédeutique <i>avec la collaboration de</i>	Roger Mosimann, po Germain Chapuis, po Noël Genton, po	10 C

sup=suppléant; C = cours; CC = cours coordonnés; ELM = enseignement au lit du malade;
TP = travaux pratiques; ExR = exercices/répétitions; S = séminaires; h = hiver; e = été

Programme des cours 1988/89

		<i>Heures</i>	<i>année</i>
Clinique chirurgicale propédeutique (suite)	Serge Krupp, po Jean-Jacques Livio, po William von Niederhäusern, po Hossein Sadeghi, po Nicolas de Tribolet, po	10	C
Clinique pédiatrique propédeutique	André Calame, po Emile Gautier, po	19	C
Médecine psycho-sociale <i>avec la collaboration de</i>	Marcel Burner, po Patrice Guex, ag Daniel Masson, ag et collaborateurs	26	C
Pneumologie <i>Coordinateur:</i> <i>avec la collaboration de</i>	Philippe Leuenberger, pas Germain Chapuis, po José Costa, po Daniel Gardiol, po Pierre Magnenat, po Claude Perret, po Bernard Rossier, po Marcel-André Boillat, pas Jacques Diezi, pas Angelika Bischof Delaloye, ag Jean-Léopold Micheli, ag et collaborateurs	38	CC
Cardiologie <i>Coordinateur:</i> <i>avec la collaboration de</i>	Lukas Kappenberger, po José Costa, po Daniel Gardiol, po Pierre Magnenat, po Claude Perret, po Georges Peters, po Hossein Sadeghi, po Axel Essinger, pas Käthi Geering, pas Ulrich Sigwart, pas Maurice Payot, ag et collaborateurs	27	CC
Affections vasculaires périphériques <i>Coordinateur:</i> <i>avec la collaboration de</i>	Roger Mosimann, po José Costa, po, Daniel Gardiol, po Pierre Magnenat, po Georges Peters, po Bernard Rossier, po Jacques Diezi, pas Axel Essinger, pas	17	CC

Abréviations : ag = agrégé; ma = maître-assistant; pas = professeur associé; pat = professeur assistant; pd = privat-docent; pe = professeur extraordinaire; po = professeur ordinaire;

Heures/année

Hématologie <i>Coordinateur:</i> <i>avec la collaboration de</i>	Pierre-Michel Schmidt, ag Fédor Bachmann, po José Costa, po Daniel Gardiol, po Georges Peters, po Philippe-Charles Frei, pas François Clément, ag et collaborateurs	35	CC+ TP
Reins et hypertension <i>Coordinateur:</i> <i>avec la collaboration de</i>	Jean-Pierre Wauters, ag Peter Burckhardt, po Daniel Gardiol, po Noël Genton, po Pierre Magnenat, po William von Niederhäusern, po Claude Perret, po Bernard Rossier, po Hans-R. Brunner, pas Michel Campiche, pas Jacques Diczi, pas Michel-Pierre Glauser, pas Jean-Pierre Guignard, pas Françoise Roch-Ramecl, pas	40	CC
Gastro-entérologie <i>Coordinateur:</i> <i>avec la collaboration de</i>	André L. Blum, po Germain Chapuis, po José Costa, po Daniel Gardiol, po Emile Gautier, po Noël Genton, po Roger Mosimann, po Georges Peters, po Marcel Savary, po Jacques Diczi, pas Philippe-Charles Frei, pas Michel-Pierre Glauser, pas Jean-Jacques Gonvers, pas Jean-Daniel Horisberger, pat Denis Berger, ag et collaborateurs	41	CC
Foie, pancréas et voies biliaires <i>Coordinateur:</i> <i>avec la collaboration de</i>	Pierre Magnenat, po José Costa, po Daniel Gardiol, po Emile Gautier, po	25	CC

*sup=suppléant; C = cours; CC = cours coordonnés; ELM = enseignement au lit du malade;
TP = travaux pratiques; Ex/R = exercices/répétitions; S = séminaires; h = hiver; e = été*

		<i>Heures/année</i>
Foie, pancréas et voies biliaires (suite)	Roger Mosimann, po Georges Peters, po Jacques Diezi, pa Jean-Daniel Horisberger, pat Jean-Jacques Gonvers, pas	
Métabolisme <i>Coordinateur:</i> <i>avec la collaboration de</i>	Eric Jéquier, po Peter Burckhardt, po Georges Peters, po Michel Campiche, pas Philippe-Charles Frei, pas Jean-Marie Mathieu, pas	17 CC
Endocrinologie <i>Coordinateur:</i> <i>avec la collaboration de</i>	Bernard Rüedi, pas Peter Burckhardt, po Germain Chapuis, po José Costa, po Daniel Gardiol, po Emile Gautier, po Käthi Geering, pas Thérèse Lemarchand, pas Bianca Scazziga, pas et collaborateurs	25 CC
Neurologie <i>Coordinateur:</i> <i>avec la collaboration de</i>	Franco Regli, po Gilbert Assal, po Nicolas de Tribolet, po Roger Campiche, pas Gérard de Crousaz, pas Thierry Deonna, pas Paul-André Despland, pas Robert-Charles Janzer, pas Andreas Steck, pas et collaborateurs	36 CC
Cardiologie I	Lukas Kappenberger, po et collaborateurs	18 C
Auscultation pulmonaire	Philippe Leuenberger, pas	10 C
Chirurgie <i>avec la collaboration de</i>	Roger Mosimann, po Germain Chapuis, po Noël Genton, po Serge Krupp, po Jean-Jacques Livio, po William von Niederhäusern, po Hossein Sadeghi, po	ELM

Abréviations : ag = agrégé; ma = maître-assistant; pas = professeur associé; pat = professeur assistant; pd = privat-docent; pe = professeur extraordinaire; po = professeur ordinaire;

Faculté de médecine

		<i>Heures/année</i>
Chirurgie (suite)	Nicolas de Tribolet, po Algimantas Narakas, pas Jacques Pettavel, pas et collaborateurs	
Gynécologie	Hans Bossart, po Pierre-Jean Ditesheim, ag et collaborateurs	ELM
Médecine interne <i>avec la collaboration de</i>	Pierre Magnenat, po Bernard Rüedi, pas et collaborateurs	ELM
Neurologie <i>avec la collaboration de</i>	Franco Regli, po Gérard de Crousaz, pas Paul-André Despland, pas Andreas Steck, pas et collaborateurs	ELM
Ophthalmologie <i>avec la collaboration de</i>	Claude Gailloud, po Francis Bigar, pas Maurice Deller, pas Michel Gonvers, pas Nicolas Ducrey, ag Ruggero Faggioni, ag et collaborateurs	ELM
Oto-rhino-laryngologie	Marcel Savary, po et collaborateurs	ELM
Pédiatrie	André Calame, po Emile Gautier, po Thierry Deonna, pas Jean-Pierre Guignard, pas Jean-Marie Mathieu, pas Jean-Léopold Micheli, ag Maurice Payot, ag Bernard Pelet, ag	ELM
Policlinique médicale	Jean-René Hofstetter, po et collaborateurs	ELM
Psychiatrie	Walter Bettschart, po Marcel Burner, po Henri Dufour, po Luc Kaufmann, pas Jean Wertheimer, pas	ELM

*sup=suppléant; C = cours; CC = cours coordonnés; ELM = enseignement au lit du malade;
TP = travaux pratiques; ExR = exercices/répétitions; S = séminaires; h = hiver; e = été*

		<i>Heures/année</i>
Psychiatrie (suite)	Aldo Calanca, ag Edmond Gilliéron, ag Daniel Masson, ag Gérard Salem, ag et collaborateurs du Centre IV	
Rhumatologie, médecine physique et réhabilitation	Yves Saudan, po et collaborateurs	ELM
Traumatologie-orthopédie	Jean-Jacques Livio, po et collaborateurs	ELM
Intervenants externes pour l'ELM: Université de Zürich Université de Genève	Paul Hahnloser, pas Luc Humair, pas Claude Rogamey, pas	

● 4e année

(Le nombre d'heures mentionnées pour chaque discipline ne comprend pas celles qui sont attribuées dans le cadre des cours coordonnés et des cours-blocs)

Cours-bloc de chirurgie (4 semaines) <i>avec la collaboration de</i>	Germain Chapuis, po James Freeman, po Noël Genton, po Serge Krupp, po Jean-Jacques Livio, po Roger Mosimann, po William von Niederhäusern, po Hossein Sadeghi, po Nicolas de Tribolet, po Jacques Pettavel, pas et collaborateurs	C
Clinique orthopédique <i>avec la collaboration de</i>	Jean-Jacques Livio, po Jean-Claude Caron, ag	14 C
Clinique pédiatrique <i>avec la collaboration de</i>	Emile Gautier, po André Calame, po Thierry Deonna, pas Jean-Pierre Guignard, pas Jean-Marie Mathieu, pas Jean-Léopold Micheli, ag Maurice Payot, ag Bernard Pelet, ag	68 C
Clinique propédeutique oto-rhino- laryngologique	Marcel Savary, po et collaborateurs	29 C

Abréviations : ag = agrégé; ma = maître-assistant; pas = professeur associé; pat = professeur assistant; pd = privat-docent; pe = professeur extraordinaire; po = professeur ordinaire;

Faculté de médecine

		<i>Heures/année</i>	
Cours-bloc d'oto-rhino-laryngologie (1 semaine)	Marcel Savary, po et collaborateurs		C
Ophthalmologie propédeutique <i>avec la collaboration de</i>	Claude Gailloud, po Francis Bigar, pas Maurice Deller, pas Michel Gonvers, pas Nicolas Ducrey, ag Ruggero Faggioni, ag et collaborateurs	31	C
Cours-bloc d'ophtalmologie (1 semaine) <i>avec la collaboration de</i>	Claude Gailloud, po Francis Bigar, pas Maurice Deller, pas Michel Gonvers, pas Nicolas Ducrey, ag Ruggero Faggioni, ag et collaborateurs		C
Clinique et policlinique dermato- vénérologique	Edgar Frenk, po et collaborateurs	60	C
Clinique propédeutique d'obstétrique et de gynécologie, opérations obstétricales	Pierre De Grandi, po	52	C
Cours-bloc d'obstétrique et de gynécologie (2 semaines) <i>avec la collaboration de</i>	Hans Bossart, po Pierre De Grandi, po Pierre-Jean Ditesheim, ag Paul Janecek, ag Sylvain Meyer, ag Hansjörg Welti, ag		C
Médecine sociale et préventive <i>avec la collaboration de</i>	Vacat Fred Paccaud, ag	2	C
Cours-bloc de médecine sociale et préventive (1 semaine) <i>avec la collaboration de</i>	Fred Paccaud, ag Carlo La Vecchia, pas Alfio Marazzi, ag		C
Génétique humaine	Graziano Pescia, po	23	C
Radiodiagnostic <i>avec la collaboration de</i>	Vacat Angela Anderegg, pas Bernard Delaloye, pas Axel Essinger, pas Christian Hessler, pas Angelika Bischof Delaloye, ag Pierre Schnyder, ag	57	C

*sup=suppléant; C = cours; CC = cours coordonnés; ELM = enseignement au lit du malade;
TP = travaux pratiques; Ex/R = exercices/répétitions; S = séminaires; h = hiver; e = été*

Programme des cours 1988/89

		<i>Heures/année</i>	
Chimie et microscopie diagnostique	Claude Bachmann, pas	6	C
Pathologie spéciale	José Costa, po Daniel Gardiol, po Etienne Gloor, pas Claude Genton, ag	25	C
Médecine de catastrophe	Eric Jeannet, pd et collaborateurs	11	C
Histoire de la médecine	Vacat	18	C
Médecine interne <i>et collaborateurs du Département de médecine interne</i>	Peter Burckhardt, po André L. Blum, po Lukas Kappenberger, po Philippe-Charles Frei, pas Michel-Pierre Glauser, pas Jean-Jacques Gonvers, pas Philippe Leuenberger, pas Ulrich Sigwart, pas François Clément, ag Pierre-Michel Schmidt, ag Jean-Pierre Wauters, ag	16	C
Cours-bloc de médecine interne (4 semaines) <i>avec la collaboration de</i>	Peter Burckhardt, po Fédor Bachmann, po Lukas Kappenberger, po Pierre Magnenat, po Jean-Louis Schelling, po Philippe Leuenberger, pas Fulgencio Gomez, ag Alain Pécoud, ag Jean-Pierre Wauters, ag		C
Cardiologie II	Lukas Kappenberger, po et collaborateurs	11	C
Auscultation pulmonaire	Philippe Leuenberger, pas	4	C
Policlinique médicale <i>avec la collaboration de</i>	Jean-René Hofstetter, po Jean-Jacques Gonvers, pas Roger Darioli, ag	62	C
Thérapeutique médicale	Jean-René Hofstetter, po	15	C

Abréviations : ag = agrégé; ma = maître-assistant; pas = professeur associé; pd = professeur assistant; pd = privat-docent; pe = professeur extraordinaire; po = professeur ordinaire;

Heures/année

Introduction à la psychiatrie (psychiatrie d'adultes, psychiatrie d'enfants et d'adolescents, psycho-gériatrie et neuropsychologie)	Gilbert Assal, po Walter Bettschart, po Marcel Burner, po Henri Dufour, po Luc Kaufmann, pas Jean Wertheimer, pas Pierre Baumann, ag Aldo Calanca, ag Edmond Gilliéron, ag Gérard Salem, ag et collaborateurs du Centre IV	17 C
Cours-bloc de psychiatrie (2 semaines)	Gilbert Assal, po Walter Bettschart, po Marcel Burner, po Henri Dufour, po Luc Kaufmann, pas Jean Wertheimer, pas Pierre Baumann, ag Aldo Calanca, ag Edmond Gilliéron, ag Gérard Salem, ag et collaborateurs du Centre IV	C
Urgences <i>Coordinateur:</i> <i>avec la collaboration de</i>	James Freeman, po Marcel Burner, po Jean-Jacques Livio, po Claude Perret, po Marcel Savary, po Jean-Léopold Micheli, ag	15 CC
Chirurgie de l'appareil moteur <i>Coordinateur:</i> <i>avec la collaboration de</i>	Jean-Jacques Livio, po Germain Chapuis, po Noël Genton, po Serge Krupp, po Roger Mosimann, po Nicolas de Tribolet, po Bernard Delaloye, pas Denis Berger, ag	26 CC
Sénologie <i>Coordinateur:</i> <i>avec la collaboration de</i>	Christian Hessler, pas Peter Burckhardt, po Pierre De Grandi, po Serge Krupp, po Jacques Pettavel, pas	12 CC

sup=suppléant; C = cours; CC = cours coordonnés; ELM = enseignement au lit du malade; TP = travaux pratiques; Ex/R = exercices/répétitions; S = séminaires; h = hiver; e = été

● 5e année

Année d'études à option (dix mois de stages, non compris un stage obligatoire d'un mois en gynécologie-obstétrique). Le programme des stages de chaque étudiant est établi selon les préférences de ce dernier. Les Facultés de médecine de Genève et de Lausanne tiennent à jour un catalogue des places de stage en Suisse romande. Renseignements auprès du Secrétariat des études cliniques.

Examen final - 2e et 3e parties

● 6e année

(Le nombre d'heures mentionnées pour chaque discipline ne comprend pas celles qui sont attribuées dans le cadre des cours coordonnés.)

		<i>Heures/année</i>	
Clinique chirurgicale <i>avec la collaboration de</i>	Germain Chapuis, po Roger Mosimann, po Noël Genton, po Serge Krupp, po Jean-Jacques Livio, po William von Niederhäusern, po Hossein Sadeghi, po Nicolas de Tribolet, po	102	C
Séminaire de chirurgie <i>avec la collaboration de</i>	Germain Chapuis, po Roger Mosimann, po Noël Genton, po Serge Krupp, po Jean-Jacques Livio, po William von Niederhäusern, po Hossein Sadeghi, po Nicolas de Tribolet, po	20	S
Clinique et policlinique dermato- vénéréologique	Edgar Frenk, po	20	C
Clinique ophtalmologique <i>avec la collaboration de</i>	Claude Gailloud, po Francis Bigar, pas Maurice Deller, pas Michel Gonvers, pas Nicolas Ducrey, ag Ruggero Faggioni, ag et collaborateurs	22	C
Médecine sociale et préventive <i>avec la collaboration de</i>	Vacat, Marcel Burner, po	46	C

Abréviations : ag = agrégé; ma = maître-assistant; pas = professeur associé; pat = professeur assistant; pd = privat-docent; pe = professeur extraordinaire; po = professeur ordinaire;

		<i>Heures/année</i>	
Médecine sociale et préventive (suite)	Heikki Savolainen, po Marcel-André Boillat, pas Carlo La Vecchia, pas Jean Martin, ag Fred Paccaud, ag		
Clinique pédiatrique <i>avec la collaboration de</i>	Emile Gautier, po André Calame, po Thierry Deonna, pas Jean-Pierre Guignard, pas Jean-Marie Matthieu, pas Jean-Léopold Micheli, ag Maurice Payot, ag Bernard Pelet, ag	58	C
Assécurologie	Algimantas Narakas, pas	14	C
Clinique neurologique <i>avec la collaboration de</i>	Franco Regli, po Gilbert Assal, po Paul-André Despland, pas	26	C
Clinique de rhumatologie et réhabilitation <i>avec la collaboration de</i>	Yves Saudan, po Jean-Charles Gerster, pas	38	C
Séminaire de pathologie	José Costa, po Daniel Gardiol, po Michel Campiche, pas Etienne Gloor, pas Robert-Charles Janzer, pas Claude Genton, ag et collaborateurs	54	S
Médecine légale (y. c. travaux en petits groupes)	Hans-Rudolf Gujer, po Thomas Krompecher, ag Laurent Rivier, ag	52	C
Clinique oto-rhino-laryngologique	Marcel Savary, po	42	C
Clinique gynécologique et obstétricale	Hans Bossart, po et collaborateurs	26	C
Nosologie et thérapie psychiatriques (psychiatrie d'adultes, psychiatrie d'enfants et d'adolescents, psycho- gériatrie et neuropsychologie)	Gilbert Assal, po Walter Bettschart, po Marcel Burner, po Henri Dufour, po Luc Kaufmann, pas Jean Wertheimer, pas Pierre Baumann, ag	50	C

sup=suppléant; *C* = cours; *CC* = cours coordonnés; *ELM* = enseignement au lit du malade;
TP = travaux pratiques; *Ex/R* = exercices/répétitions; *S* = séminaires; *h* = hiver; *e* = été

Programme des cours 1988/89

		<i>Heures/année</i>	
Nosologie et thérapie psychiatriques (suite)	Aldo Calanca, ag Edmond Gilliéron, ag Gérard Salem, ag et collaborateurs du Centre IV		
Psychiatrie clinique	Gilbert Assal, po Walter Bettschart, po Marcel Burner, po Henri Dufour, po Luc Kaufmann, pas Jean Wertheimer, pas Pierre Baumann, ag Aldo Calanca, ag Edmond Gilliéron, ag Gérard Salem, ag et collaborateurs du Centre IV	28	C
Médecine interne (clinique et polyclinique médicales), pharmacologie clinique et thérapeutique médicale (enseignement coordonné) <i>et des collaborateurs de la PMU et du Département de médecine interne</i>	Peter Burckhardt, po Jean-René Hofstetter, po Pierre Magnenat, po Jean-Louis Schelling, po Fédor Bachmann, po André L. Blum, po Lukas Kappenberger, po Philippe-Charles Frei, pas Michel-Pierre Glauser, pas Philippe Leuenberger, pas Jean-Pierre Wauters, ag	102	CC
Médecine générale <i>avec la collaboration de médecins praticiens</i>	Jean-René Hofstetter, po	12	C
Séminaire de radiologie (enseignement par groupes) <i>et des collaborateurs du Service de radiodiagnostic</i>	Vacat	20	C
Radiothérapie	René-Olivier Mirimanoff, po	7	C

Abréviations : ag = agrégé; ma = maître-assistant; pas = professeur associé; pat = professeur assistant; pd = privat-docent; pe = professeur extraordinaire; po = professeur ordinaire;

Liste des cours de privat-docents

Laurent BARRELET	Chimiothérapie des tumeurs solides
Pierre BAUMANN	Recherches biologiques en psychiatrie
Denis BERGER	Troubles de la fonction vésico-sphinctérienne et ano-rectale
Jean-Pierre BERGER	Les comas métaboliques
Kamel P. BESSEGHIR	Reins et médicaments
Augustin BESSON	Chirurgie générale d'urgence - recherche appliquée
Jacques BILLE	Méthodes diagnostiques microbiologiques des maladies infectieuses
Jérôme BIOLLAZ	Facteurs modifiant la cinétique et les effets thérapeutiques des médicaments chez l'adulte
Angelika BISCHOF DELALOYE	Application des radio-isotopes en médecine d'urgence
Julien BOGOUSLAVSKY	Les urgences en neurologie
Georges-Antoine BOREL	Chapitres choisis de gastro-entérologie pratique
Mohamed BOUMGHAR	Pathologie chirurgicale du médiastin
Peter CLARKE	Développement du système nerveux
François CLEMENT	Séminaire d'hématologie clinique
Nicolas DUCREY	Pathologie de l'orbite
Jean-Jacques DUFRESNE	Les affections du système extra-pyramidal
Daniel-Vincent EGLOFF	Chirurgie de la main
Jean-François ENRICO	Médecine d'urgence extra-hospitalière
Ruggero FAGGIONI	Les glaucomes : classification, pathogénie, clinique et thérapeutique
Heinz FANKHAUSER	Pathologie rachidienne neurochirurgicale
Patrick FRANCIOLI	Infections hospitalières : épidémiologie, clinique, traitement, prévention
Jean-Patrice GARDAZ	Techniques spéciales en anesthésiologie
Claude-Yves GENTON	Principes et pratique de la corrélation clinico-pathologique
Philippe GERTSCH	Places respectives des thérapeutiques chirurgicales conventionnelles et des interventions endoscopiques dans les affections du tube digestif et de ses annexes
Edmond GILLIERON	Interventions psychothérapeutiques en médecine générale ou en psychiatrie

Jean-Claude GIVEL	Introduction aux techniques d'investigation et aux approches diagnostique et thérapeutique des affections colo-proctologiques
Claude GODARD	Pédiatrie générale ambulatoire pour le futur praticien
Fulgencio GOMEZ	Clinique et physiopathologie des affections hypothalamo-hypophysaires
Patrice GUEX	Psycho-oncologie
Rose-May GUIGNARD	Chirurgie de la main et microchirurgie reconstructive
Patrick IYNEDJIAN	Pharmacologie biochimique
Michel JAEGER	Les troubles de la conduction intra-cardiaque et leur traitement
Paul JANECEK	Traitement micro-chirurgical de la stérilité chez la femme
Eric JEANNET	Médecine de catastrophe
Martine JOTTERAND	Cytogénétique et cytotauxonomie
Thomas KROMPECHER	Les problèmes médico-légaux dans la pratique quotidienne
Pierre-William LOUP	Investigations nécessaires et superflues en chirurgie digestive
Charles MAHAIM	Interprétation électro-cardiographique
Gaston-François MAILLARD	Plasties et reconstructions orbito-palpébrales
Alfio MARAZZI	Méthodes statistiques dans la recherche médicale
Mary-Louise MARCO-DUTOIT	Audiophonologie et phoniatrie
Jean MARTIN	Problèmes de santé publique et leurs implications éthiques
Odette MASSON	Psychothérapies et prévention en pédopsychiatrie
Jean-Léopold MICHELI	Pédiatrie d'urgence
Philippe MONNIER	La chirurgie otologique
François MOSIMANN	Aspects chirurgicaux de la transplantation d'organes
Roland OBERSON	Radiologie de l'orbite et de son contenu
Fred PACCAUD	Evaluation épidémiologique des procédures médicales
Maurice PAYOT	Chapitres choisis de cardiologie pédiatrique
Alain PECOUD	Physiopathologie, clinique et traitement des affections allergiques
Bernard PELET	Développement du système immunitaire

Eric ROULLER	Organisation et fonctionnement du système auditif comparés à d'autres modalités sensorielles
Gérard SALEM	L'approche thérapeutique de la famille
Pierre SCHNYDER	Introduction à la tomographie transverse assistée par ordinateur
Yves SCHÜTZ	Bases physiologiques de la nutrition
Dominique SCHWANDER	Perfusions et nutrition intraveineuses
Bernard SORDAT	La pathologie expérimentale des tumeurs humaines
Gustave TURINI	Urgences hospitalières en médecine interne
Jean-François VALLEY	Eléments de dosimétrie, de radioprotection et de physique radiologique
Guy VAN MELLE	Statistiques : une introduction biomédicale
Bernard WAEBER	Rôle du système nerveux central et périphérique dans la régulation cardio-vasculaire
Jean-Pierre WAUTERS	L'insuffisance rénale
Pierre DE WERRA	Diagnostic différentiel en néphrologie clinique
Ferdinand WULLIEMIER	Approches thérapeutiques des troubles psychosomatiques

Centre de formation des maîtres d'éducation physique

Route Cantonale 11, 1025 Saint-Sulpice - Adresse postale: Dorigny, 1015 Lausanne
☎ 46 57 53157 (692 57 53157)



Le stage d'études comprend une formation théorique, pratique et méthodologique préparant les candidats à l'enseignement de l'éducation physique en qualité de maîtres spécialisés dans les écoles officielles. Les études préparant au diplôme fédéral durent 6 semestres.

Equivalences

Le diplôme fédéral n° 1 de maître d'éducation physique est reconnu comme équivalent d'une branche secondaire de la licence de la Faculté des lettres.

Ce diplôme permet de préparer la licence ès sciences pour maîtres d'éducation physique (avec mention mathématiques, ou physique, ou chimie, ou sciences naturelles).

Les cours ont lieu au Centre sportif universitaire de Dorigny.

L'étudiant doit consulter:

- le règlement des examens d'admission
- le règlement fédéral du 23 août 1977
- le règlement du Centre de formation des maîtres d'éducation physique du 27 novembre 1981
- l'horaire des cours publié au début de chaque semestre.

Directeur:
M. Jean-Claude
Gilliéron
Reçoit le vendredi
de 11 h. à 12 h.

**Adjoint
administratif:**
(Vacant)

Secrétariat:
Mme Patricia
Messeiller
Ouvert du lundi au
vendredi de 9 h. à
11 h.

● *Branches théoriques*

Anatomie	Wali Zaki, ag	42
Physiologie et travaux pratiques	Olivier Dériaz, ag	88
Biologie	Olivier Dériaz, ag	44
Secourisme	Daniel Vessaz	20
Biomécanique	Jean-Daniel Chappuis	32
Histoire de l'éducation physique	Jean-Jacques Rossy	34
Méthodologie	Luc Diserens	66
Psychopédagogie	Marie-José Manidi Faes	68
Théorie de l'entraînement	Georges-André Carrel	12
Théorie de l'éducation physique	Jean-Claude Gilliéron	26
Science du mouvement	Arturo Hotz	24
Moyens audiovisuels	Marc Isenring	30

● *Formation pédagogique pratique*

Responsable	Luc Diserens	
Didactique 1-3	Pierre-Alain Blanc	16
Didactique 4-6	Pierre-Alain Blanc	18
Didactique 7-9	Marco Astolfi	42
Didactique 10-13	Jean Aellen	14
Didactique apprentissage	Jean-Daniel Roy	10
Didactique jeux	Alain Mermoud	22
Stages à temps partiel durant les deux derniers semestres		

● *Branches pratiques*

Alpinisme	Jean-Daniel Roy	58
Athlétisme	Pierre-André Pasche	122
Basketball	Etienne George	36
Education du mouvement et de la tenue	Rose-Marie Repond	86
Football	Alain Mermoud	46
Gymnastique aux agrès	Jean-Marc Gilliéron	114
Plein air - orientation	Pierre-Alain Blanc	28
Gymnastique de maintien	Marc Isenring	20
Handball	Michel Jaton	48
Hockey sur glace	Georges-Claude Rochat	44
Jeux scolaires	Pierre-Alain Blanc	30
Massage	Claude Giroud	16
Natation - sauvetage	Henri Reymond	102
Plongeon	Thierry Martin	30
Patinage	Marco Astolfi	46
Ski alpin	Frédéric Sottas	142
Ski de fond	(Vacant)	46
Volleyball	Jean-Pierre Jaton	48

IDHEAP

Institut de hautes études en administration publique

Bâtiment des Facultés des sciences humaines I (BFSH I) - Dorigny - 1015 Lausanne

☎ 021147 42 95 (693 42 95)

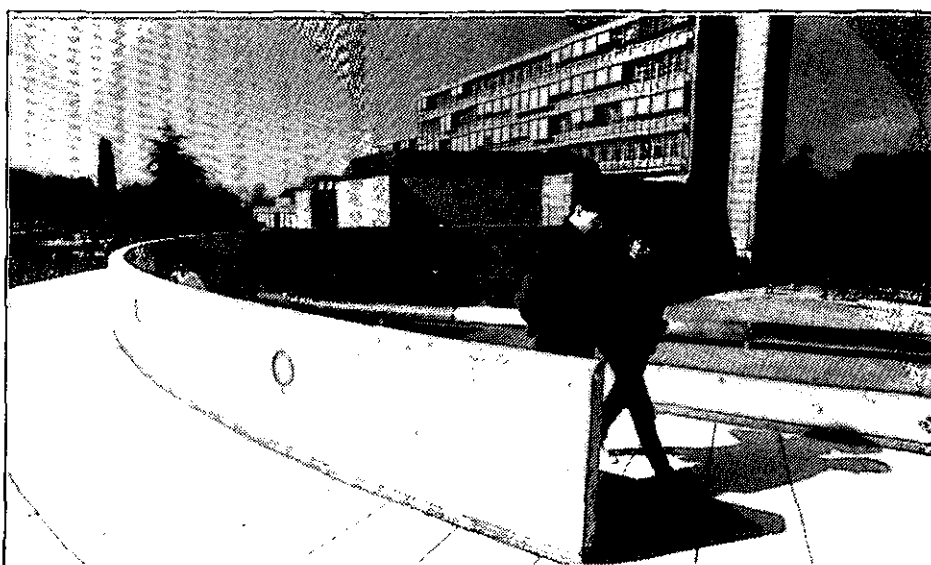

Président du Conseil de fondation : M. Pierre Languetin

Programme de diplôme en administration publique à plein temps

Ce programme d'enseignement postgrade dans le domaine de l'administration publique s'adresse à la fois à des gradués d'universités et de hautes écoles qui se destinent à une carrière dans le secteur public ou parapublic et à des personnes qui travaillent déjà dans ces secteurs. Ce programme conduit au diplôme postgrade en administration publique au terme de neuf mois d'études à plein temps. Il s'adresse à des candidats titulaires d'un diplôme de niveau universitaire. L'IDHEAP peut toutefois à titre exceptionnel admettre des candidats sans diplôme universitaire, mais au bénéfice d'une expérience pratique jugée équivalente.

Les cours du programme à plein temps commencent au début d'octobre et se terminent au début de juillet.

Directeur
Professeur
Raimund
E. Germann ☎ 47
42 95 (693 42 95)

Secrétariat
Mmes Myriam
Gulfo-Lafontant,
Erika Ruf. Ouvert
du lundi au
vendredi de 9 h. à
12 h. et de 14 h. à
17 h.

Bibliothèque
Bâtiment des
Facultés des
sciences humaines
(BFSH I) ☎ 47 42
89 (693 42 89)

Programme de diplôme en administration publique à temps partiel

Ce programme d'enseignement, qui s'adresse à des fonctionnaires d'administrations fédérales, cantonales et communales, se déroule sous forme d'études à temps partiel à raison d'une journée par semaine pendant trois ans. Les enseignements sont les mêmes que dans le programme de diplôme en administration publique. Les étudiants suivent un certain nombre d'enseignements généraux de caractère obligatoire, et choisissent en outre certains enseignements à option en accord avec l'Institut et leur administration d'origine. Ce programme est sanctionné par un diplôme en administration publique.

Les conditions d'admission au programme sont fixées par l'Institut en accord avec les administrations concernées.

Au cours de leur première année, les étudiants suivent en principe les enseignements du bloc A (administration suisse et comparée). Au cours de la seconde année, ils suivent les enseignements du bloc B (management public et planification). Au cours de la troisième année, ils suivent les enseignements du bloc C1 (introduction à l'informatique et à l'analyse des données administratives) ainsi que les cours d'un bloc option.

Les cours spéciaux

L'IDHEAP organise également des cours de plus brève durée. Ces cours spéciaux, destinés à des fonctionnaires d'administrations et à d'autres publics, portent sur des secteurs particuliers de la gestion publique et sur des problèmes spécifiques d'administration publique. Font partie du programme des cours spéciaux les enseignements à option du programme de diplôme en administration publique.

Les conditions d'admission à ces cours spéciaux sont fixées par l'Institut en accord avec les administrations qui participent à leur mise sur pied. Ils se déroulent soit à l'IDHEAP, soit à l'extérieur.

Calendrier de l'année académique 1988/1989

Début des cours:	mardi 4 octobre 1988
Fin du semestre d'hiver:	vendredi 10 février 1989
Début du semestre d'été:	lundi 13 février 1989
Fin des cours:	vendredi 23 juin 1989

**Programme de diplôme postgrade
en administration publique**

● **Enseignements obligatoires**

Bloc A

Administration suisse et comparée (le mardi)

Le système politique et administratif suisse	Raimund E. Germann, prof.	2
Administration publique comparée	Peter Knoepfel, prof.	2
Droit public	Pierre-Louis Manfrini, prof.	2
Méthodes et techniques législatives	Joseph Voyame, prof.	2 été

Bloc B

Management public et planification (le mercredi)

Management public 1	Nicolas Jéquier, prof.	2 hiver
Management public 2	Angelo Rossi, prof.	3
La gestion des politiques publiques	Dieter Freiburghaus, prof.	2
Finances publiques	Jean-Jacques Schwartz, prof.	2

Bloc C 1

Introduction à l'informatique et à l'analyse des données administratives

(le lundi)

Cours	Antonio Gualtierotti, prof.	3 hiver
Travaux pratiques	Antonio Gualtierotti, prof.	4 hiver

● **Enseignements à option**

Bloc C 2

Méthodes quantitatives, statistique, informatique (chaque lundi pendant le semestre d'été)

Antonio Gualtierotti, prof.	6 été
-----------------------------	-------

Bloc D

La gestion de l'environnement (chaque jeudi pendant le semestre d'été)

Peter Knoepfel, prof.	6 été
-----------------------	-------

Bloc E 1

Administration communale (le vendredi)

Dieter Freiburghaus, prof.	6 hiver
----------------------------	---------

Bloc E 2

Administration internationale (chaque vendredi pendant le semestre d'été)

Nicolas Jéquier, prof.	6 été
------------------------	-------

Cours hors bloc

Sociologie des organisations	Michel Crozier, prof.	
<i>(ce cours a lieu par périodes de 2 jours réparties tout au long de l'année académique)</i>		

**Répertoire
alphabétique**

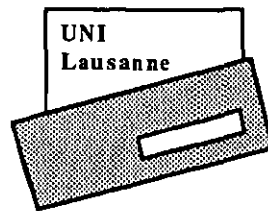

**des membres du
corps
enseignant**

Dès le 12.11.1988, les numéros commençant par 46 débiteront par 692 ©

Abukay Dogan Faculté des sciences Maître assistant Institut de physique expérimentale Bâtiment des sciences physiques 1015 Lausanne 46 22 71 Rue Blancherie 29 1022 Chavannes 35 20 26	Anderegg Angela Faculté de médecine Professeur associé Service de radiodiagnostic du CHUV 1011 Lausanne-CHUV 41 45 90 (314 45 90) Chemin de l'Ecole 7 1036 Sullens 731 22 76
Adam Jean-Michel Faculté des lettres Professeur ordinaire Section de français moderne et de littérature comparée BFSH 2 1015 Lausanne 46 45 32 Chemin du Levant 13 bis 1005 Lausanne 22 11 31	Andrès Filipe Luis Faculté de médecine Maître assistant Institut d'anatomie Rue du Bugnon 9 1005 Lausanne 49 29 00/28 78 Avenue des Bergières 20 1004 Lausanne 38 41 40
Aguet Jean-Pierre Faculté des SSP Professeur ordinaire Institut de recherches interdisciplinaires BFSH 2 1015 Lausanne 46 47 49 Avenue de France 73 1004 Lausanne 37 69 95	Apothéloz Bernard Ecole des HEC Suppléant BFSH 1 1015 Lausanne 46 41 47 Route de Grandvaux 26 1096 Cully 799 30 07
Alvarez Angel Faculté des lettres Agrégé Section d'espagnol BFSH 2 1015 Lausanne 46 45 04 Avenue de France 49 1004 Lausanne 36 39 80	Arbenz Kurt EPFL Professeur Département de mathématiques MA - Ecublens 1015 Lausanne 47 25 81 ou 27 32 01 Ch. du Devin 88 1012 Lausanne 36 61 03
Ammann Klaus Faculté des sciences Suppléant Institut de botanique systématique et de géobotanique Bâtiment de biologie 1015 Lausanne	Arditi Roger Faculté des sciences Privat-docent et agrégé Institut de zoologie et d'écologie animale Bâtiment de biologie 1015 Lausanne 46 24 63 Rue des Gares 9 1201 Genève 022/34 71 15
Amsler Marc-Henri Ecole des HEC Professeur ordinaire BFSH 1 1015 Lausanne 46 40 22 Chemin des Prouges 3 1009 Pully 28 80 80	Arslan Yener Faculté de médecine Maître assistant Institut de pharmacologie Rue du Bugnon 27 1005 Lausanne 49 27 00/27 32 Avenue du Temple 13 1012 Lausanne 32 69 61
Amsler Samuel Faculté de théologie Professeur ordinaire Institut des sciences bibliques BFSH 2 1015 Lausanne 46 32 36 et 46 44 82 Avenue de Rumine 68 1005 Lausanne 22 10 78	Assal Gilbert Faculté de médecine Professeur ordinaire à titre personnel Division spécialisée de neuropsychologie du Service de neurochirurgie du CHUV 1011 Lausanne-CHUV 41 48 54 (314 48 54) Place Chauderon 36 1003 Lausanne

A

Programme des cours 1988/89

Ⓒ Dès le 12.11.1988, les numéros commençant par 46 débiteront par 692

<p>Aubert Jacques Faculté des sciences Professeur honoraire Avenue de la Gare 1, Les Toises 1095 Lutry 28 09 00</p> <p>Aubert Jean Daniel Faculté des sciences Professeur associé Laboratoire des denrées alimentaires Les Croisettes 1066 Epalinges 33 31 51 Avenue du Casino 33 1820 Montreux 963 73 06</p> <p>Ayrton Stephen Faculté des sciences Professeur ordinaire Institut de minéralogie BFSH 2 1015 Lausanne 46 20 16 Chemin du Salève 6 1004 Lausanne 36 92 51</p> <p>Bachmann Claude Faculté de médecine Professeur associé Laboratoire central de chimie clinique du CHUV 1011 Lausanne-CHUV 41 52 39 (314 52 39)</p> <p>Bachmann Fédor Faculté de médecine Professeur ordinaire Laboratoire central d'hématologie du CHUV Division d'hématologie du Département de médecine interne du CHUV 1011 Lausanne-CHUV 41 46 71 (314 46 71) Vice-recteur - BRA 1015 Lausanne 46 42 36 Chemin Praz-Mandry 1052 Le Mont-sur-Lausanne 32 45 15</p> <p>Badoux Héli Faculté des sciences Professeur honoraire Avenue de la Vallombreuse 43 1004 Lausanne 36 76 51</p> <p>Bain Daniel Faculté des SSP Agrégé Institut de psychologie BFSH 2 1015 Lausanne 46 47 12 Avenue des Morgines 3 1213 Petit-Lancy 022/92 50 29</p>	<p>Baldereschi Alfonso EPFL Professeur Institut de physique appliquée PH-Ecublens 1015 Lausanne 47 44 45 Langallerie 6 1003 Lausanne 23 52 91</p> <p>Banon David Faculté de théologie Privat-docent BFSH 2 1015 Lausanne Avenue Krieg 42 1208 Genève</p> <p>Baroni-Urbani Cesare Faculté des sciences Suppléant Institut de zoologie et d'écologie animale Bâtiment de biologie 1015 Lausanne 46 24 63 Im Sesselacker 33 4059 Bâle 061/50 36 34</p> <p>Barrelet Laurent Faculté de médecine Privat-docent Praz-du-Perey 1077 Servion 903 21 94</p> <p>Bauchau Christian-Michel Faculté des sciences Agrégé Institut de minéralogie et de pétrographie BFSH 2 1015 Lausanne 46 48 65 La Case, La Goille 1074 Mollie-Margot 781 24 56</p> <p>Baumann Pierre Faculté de médecine Privat-docent et agrégé Service de psychiatrie adultes A Hôpital de Cery 1008 Prilly 37 55 11 Chemin des Mainnesses 1302 Vufflens-la-Ville 701 10 59</p> <p>Baumgartner Peter Oliver Faculté des sciences Professeur extraordinaire Institut de géologie et de paléontologie BFSH 2 1015 Lausanne 46 48 52 Chemin de la Vulliette 13 1000 Lausanne 25 91 67 26</p>
---	---

B

Dès le 12.11.1988, les numéros commençant par 46 débiteront par 692 (E)

Beaud Paul Faculté des SSP Professeur assistant Institut de sociologie des communications de masse BFSH 2 1015 Lausanne 46 46 71 Chemin de la Clergère 32 1009 Pully 29 86 32	Berger Jean-Pierre Faculté de médecine Privat-docent Hôpital du Samaritain 1800 Vevey 922 61 11 Bois-Roux 1803 Chardonne 922 92 67
Beauvois Jean-Léon Faculté des SSP Professeur invité BFSH 2 1015 Lausanne Av. du Maréchal Leclerc F- Grenoble	Berger René Faculté des lettres Professeur honoraire Avenue Tissot 16 1006 Lausanne 23 05 71
Bellissant Camille Faculté des sciences Professeur invité Institut d'informatique Collège propédeutique 1015 Lausanne	Bergier Jacques Faculté des SSP Professeur honoraire Avenue d'Ouchy 76 1006 Lausanne 26 45 12
Benoît Willy EPFL Professeur Laboratoire de génie atomique PH - Ecublens 1015 Lausanne 47 33 73/74/75 Ch. Bel Orne 8 1008 Prilly 25 18 27	Bergmann Alexander Ecole des HEC Professeur ordinaire BFSH 1 1015 Lausanne 46 41 41 Chemin de la Rosière 10 1012 Lausanne 29 88 63
Béranger Jean Faculté des lettres Professeur honoraire Chemin de Boissonnet 65 1010 Lausanne 32 25 49	Bertelli Carlo Faculté des lettres Professeur ordinaire Section d'histoire de l'Art BFSH 2 1015 Lausanne 46 45 44 Rue du Centre 50 1025 Saint-Sulpice 35 03 81
Bérard Claude Faculté des lettres Professeur ordinaire Institut d'archéologie et d'histoire ancienne BFSH 2 1015 Lausanne 46 45 47 Chemin des Chantres 15 1025 Saint-Sulpice 35 02 87	Berthoud Anne-Claude Faculté des lettres Professeur extraordinaire Section de linguistique BFSH 2 1015 Lausanne 46 45 77 Rue du Temple 14 2114 Fleurier 038/61 38 86
Berdoz Eric Ecole des HEC Professeur honoraire Les Biolles 1073 Savigny 781 10 91	Berthoud Gérald Faculté des SSP Professeur ordinaire Institut d'anthropologie et de sociologie BFSH 2 1015 Lausanne 46 47 00 Avenue de Miremont 28 1206 Genève 022/47 78 89
Berger Denis Faculté de médecine Privat-docent et agrégé Service de chirurgie pédiatrique du CHUV 1011 Lausanne-CHUV 41 46 63 (314 46 63) Route de Montblesson 37 1066 Epalinges 33 04 44	Berthoud Samuel Faculté des SSP Privat-docent et agrégé Institut de psychologie BFSH 2 1015 Lausanne 46 47 27 Avenue de Beaulieu 41 1004 Lausanne 37 53 69

B

Ⓢ Dès le 12.11.1988, les numéros commençant par 46 débiteront par 692

Beseghir Kamel P.
 Faculté de médecine Privat-docent et
 maître assistant
 Institut de pharmacologie
 Rue du Bugnon 27
 1005 Lausanne 49 27 00/27 06
 Résidence Fleur-de-Lys B
 1605 Chexbres 946 29 31

Besson Augustin
 Faculté de médecine Privat-docent et
 agrégé
 Terreaux 20
 1003 Lausanne 22 66 66
 Avenue Vinet 29
 1004 Lausanne 37 45 71

Bettschart Walter
 Faculté de médecine Professeur ordinaire
 Service de psychiatrie de l'enfant et de
 l'adolescent
 Avenue de la Chablière 5
 1004 Lausanne 25 57 42
 Chemin Casard 1
 1023 Crissier 634 03 33

Biaudet Jean-Charles
 Facultés des lettres et des SSP Professeur
 honoraire
 La Folie
 1605 Chexbres 946 15 25

Biéler André
 Faculté de théologie Professeur honoraire
 1261 Trélex 022/69 11 93

Bigar Francis
 Faculté de médecine Professeur associé
 Service d'ophtalmologie, Hôpital
 ophtalmique
 Avenue de France 15
 1004 Lausanne 25 02 11

Bille Jacques
 Faculté de médecine Privat-docent et
 agrégé
 Institut de microbiologie du CHUV
 Rue du Bugnon 44
 1011 Lausanne-CHUV
 41 53 53 (314 53 53)

B Pré au Seigneur 4
 1066 Epalinges 33 23 06

Biollaz Jérôme
 Faculté de médecine Privat-docent et
 agrégé
 Division de pharmacologie clinique du
 Département de médecine interne du
 CHUV
 1011 Lausanne-CHUV
 41 47 54 (314 47 54)
 Chemin des Ormeaux 30
 1066 Epalinges 32 77 66

Bischof Delaloye Angelika
 Faculté de médecine Privat-docent et
 agrégée
 Division autonome de médecine nucléaire
 du CHUV
 1011 Lausanne-CHUV
 41 42 48 (314 42 48)
 Route de Converney 52
 1093 La Conversion 39 33 84

Blanc Bernard
 Faculté des sciences Professeur associé
 Institut de biologie et de physiologie
 végétales
 Bâtiment de biologie
 1025 Saint-Sulpice
 Chemin de Champagne 18
 1025 Saint-Sulpice 691 45 15

Blanc Charles
 Faculté des sciences Professeur honoraire
 Chemin Montolivet 28
 1006 Lausanne 26 42 72

Blanc Georgette
 Faculté des lettres. Ecole de français
 moderne Lectrice
 BFSH 2
 1015 Lausanne 46 45 21
 Chemin de Corjon 11
 1020 Renens

Blanc Olivier
 Ecole des HEC Professeur ordinaire
 BFSH 1
 1015 Lausanne 46 40 35
 Le Rosey
 1041 Dommartin 81 41 77

Blaser Klauspeter
 Faculté de théologie Professeur ordinaire
 BFSH 2
 1015 Lausanne
 3068 Utzigen 031/83 60 89

Dès le 12.11.1988, les numéros commençant par 46 débiteront par 692 ©

Blum André L. Faculté de médecine Professeur ordinaire Division de gastro-entérologie du Département de médecine interne du CHUV 1011 Lausanne-CHUV 41 46 87 (314 46 87) Chemin de la Bruyère 39 1009 Pully 28 74 50	Bonard Emile Faculté de médecine Professeur associé Grand' Rue 19 1315 La Sarraz 866 75 66
Bodenhausen Geoffrey Faculté des sciences Professeur associé Institut de chimie organique Rue de la Barre 2 1005 Lausanne 44 42 75 Chemin des Roches 11 1009 Pully 28 46 91	Bonifas Valentin Faculté de médecine Professeur honoraire 1189 Saubraz 828 34 43
Boéchat Jacques Faculté des sciences Professeur ordinaire Institut de mathématiques Collège propédeutique 1015 Lausanne 46 20 53 Avenue de Blonay 22 1800 Vevey 944 25 39	Bonnard Pierre Faculté de théologie Professeur honoraire Avenue Davel 7 1004 Lausanne 37 89 37
Boemle Max Ecole des HEC Professeur extraordinaire BFSH 1 1015 Lausanne 46 40 07 Bärenmattweg 1 3052 Zollikofen 031/57 17 01	Bonzon Marc Faculté des sciences Suppléant Institut de biologie et de physiologie végétales Bâtiment de biologie 1015 Lausanne 46 24 17 Avenue Calas 3 B 1206 Genève 022/47 89 70
Boillat Edgar Faculté des sciences. Ecole de pharmacie Suppléant Place du Château 3 1005 Lausanne 44 32 81 Chemin des Mésanges 12 1012 Lausanne 28 46 63	Bonzon Pierre Ecole des HEC Professeur ordinaire BFSH 1 1015 Lausanne 46 41 15 Rue du Four 25 1400 Yverdon-les-Bains 024/21 11 42
Boillat Marcel-André Faculté de médecine Professeur associé Institut de médecine et d'hygiène du travail Rue du Bugnon 19 1005 Lausanne 49 21 21 Chemin des Communailles 1055 Froideville 881 35 01	Bonzon Sylvie Faculté des lettres Agrégée Section de philosophie BFSH 2 1015 Lausanne 46 45 67 Escaliers-du-Marché 17 1003 Lausanne 23 79 02
Boinnard Yolande Faculté de théologie Agrégée Chemin des Fauconnières 14 1012 Lausanne	Borel Georges-Antoine Faculté de médecine Privat-docent Boulevard de Grancy 7 1006 Lausanne 26 82 82 Chemin de la Fauvette 88 1012 Lausanne 32 23 22
	Borel Jean-Pierre EPFL Professeur Institut de physique expérimentale PH-Ecublens 1015 Lausanne 47 33 21/20 Av. des Désertes 30 1009 Pully 29 59 22

B

Programme des cours 1988/89

Ⓢ Dès le 12.11.1988, les numéros commençant par 46 débiteront par 692

<p>Borel Marie-Jeanne Faculté des lettres Professeur ordinaire Section de philosophie BFSH 2 1015 Lausanne 46 45 69 Rue de la Main 12 2000 Neuchâtel 038/25 07 78</p>	<p>Bovey René Faculté des sciences. Ecole de pharmacie Professeur honoraire Chemin de Trembley 27 1197 Prangins 022/61 40 16</p>
<p>Bornand-Vladkova Julia Faculté des lettres Agrégée Section de langues et civilisations slaves BFSH 2 1015 Lausanne 46 46 10 Rue des Fontenailles 17 1007 Lausanne 26 68 13</p>	<p>Brack Jean Ecole des HEC Professeur honoraire Chemin de la Vuachère 47 1012 Lausanne 28 95 45</p>
<p>Borschberg Édwin Ecole des HEC Professeur honoraire En Porta 1807 Bionay 943 27 62</p>	<p>Bridel Claude Faculté de théologie Professeur honoraire Avenue du Château 22 1008 Prilly 34 57 32 (634 57 32)</p>
<p>Bossard Maurice Faculté des lettres. Ecole de français moderne Professeur honoraire BFSH 2 1015 Lausanne Avenue de l'Esplanade 14 1012 Lausanne 32 10 60</p>	<p>Bridel Laurent Faculté des lettres et Faculté des SSP Professeur ordinaire Institut de géographie BFSH 2 1015 Lausanne 46 47 35 1602 La Croix-sur-Lutry 39 55 28</p>
<p>Bossart Hans Faculté de médecine Professeur ordinaire Département d'obstétrique et de gynécologie du CHUV Maternité 1011 Lausanne-CHUV 41 25 10 (314 25 10)</p>	<p>Bridel Pascal Faculté de droit Professeur ordinaire BFSH 1 1015 Lausanne 46 40 66 Chemin Paradou 1291 Commugny 022/76 56 69</p>
<p>Bottinelli César Faculté des lettres. Ecole de français moderne Agrégé BFSH 2 1015 Lausanne 46 45 23 Chemin des Bouvreuils 8 1012 Lausanne 29 40 88</p>	<p>Bron Claude Faculté de médecine Professeur ordinaire Institut de biochimie Chemin des Boveresses 1066 Epalinges 33 30 66/67 Rue de l'Aurore 2 1005 Lausanne 23 65 52</p>
<p>Boumghar Mohamed Faculté de médecine Privat-docent et agrégé Service de chirurgie A du CHUV 1011 Lausanne-CHUV 41 46 23 (314 46 23)</p>	<p>Bronkhorst Johannes Faculté des lettres Professeur ordinaire Section de langues et civilisations orientales BFSH 2 1015 Lausanne 46 45 78 Grosse-Pierre 9 1110 Morges 801 04 84</p>
<p>B Chemin de Beau-Val 5 1012 Lausanne 33 36 32</p>	<p>Brüesch Peter EPFL Professeur titulaire Département de physique DP - Ecublens 1015 Lausanne Rainstrasse 28 5414 Nussbaumen</p>

Dès le 12.11.1988, les numéros commençant par 46 débiteront par 692 ©

<p>Brunisholz Georges Faculté des sciences Professeur honoraire Chemin de Rovéréaz 34 C 1012 Lausanne 32 50 14</p>	<p>Burckhardt Ruth Faculté des SSP Privat-docent et suppléante Institut de psychologie BFSH 2 1015 Lausanne 46 47 12 Avenue du Château 20 1020 Renens</p>
<p>Brunner Hans-R. Faculté de médecine Professeur associé Division d'hypertension du Département de médecine interne du CHUV 1011 Lausanne-CHUV 41 27 43 (314 27 43) Avenue de Belmont 1 1012 Pully 28 40 54</p>	<p>Burger Maya Faculté des lettres Privat-docent Section de langues et civilisations orientales BFSH 2 1015 Lausanne 46 46 95 Rue du Maupas 57 1004 Lausanne 38 36 47</p>
<p>Bucher Otto Faculté de médecine Professeur honoraire Chemin du Trabandan 3 1006 Lausanne 23 68 28</p>	<p>Burlet Oscar Faculté des sciences Professeur ordinaire Institut de mathématiques Collège propédeutique 1015 Lausanne 46 20 49 Les Mésanges 1055 Froideville 881 23 74</p>
<p>Buchmann Michel Faculté des sciences. Ecole de pharmacie Agrégé Institut d'analyse pharmaceutique Place du Château 3 1005 Lausanne 44 32 81 Grand-Rue 14 1680 Romont 037/52 23 03 ou 52 32 76</p>	<p>Burner Marcel Faculté de médecine Professeur ordinaire à titre personnel Centre psycho-social Rue Saint-Pierre 1 1003 Lausanne 44 21 33/34 La Petite Girarde 1066 Epalinges 32 57 67</p>
<p>Bui Tung X. Ecole des HEC Professeur invité BFSH 1 1015 Lausanne Chemin de la Redoute 6 1752 Villars-sur-Glâne</p>	<p>Burnier Edouard Faculté de théologie Professeur honoraire Rue d'Etraz 16 1003 Lausanne 23 44 25</p>
<p>Bünzli Jean-Claude Faculté des sciences Professeur ordinaire Institut de chimie minérale et analytique Place du Château 3 1005 Lausanne 44 32 56 Chemin du Risoux 15 1004 Lausanne 24 04 81</p>	<p>Burri Marcel Faculté des sciences Professeur honoraire Le Chatel 1880 Bex 025/63 11 46</p>
<p>Burckhardt Peter Faculté de médecine Professeur ordinaire Département de médecine interne du CHUV 1011 Lausanne-CHUV 41 47 07 (314 47 07) Chemin de Carvalho 3 1009 Pully 28 48 83</p>	<p>Buser Peter EPFL Professeur Département de mathématiques MA-Ecublens 1015 Lausanne 47 42 21/35 Ch. du Liset 9 1026 Echandens 701 44 56</p>

B

Ⓒ Dès le 12.11.1988, les numéros commençant par 46 débiteront par 692

<p>Busino Giovanni Faculté des SSP Professeur ordinaire Institut d'anthropologie et de sociologie BFSH 2 1015 Lausanne 46 47 01 Chemin du Petit-Bel-Air 3 1225 Chêne-Bourg 022/ 48 13 30 ou 48 78 68</p>	<p>Campiche Michel Faculté de médecine Professeur associé Institut de pathologie Rue du Bugnon 25 1011 Lausanne-CHUV 49 22 23 Chemin de Fénix 33 1095 Lutry 39 22 21</p>
<p>Buttet Jean EPFL Professeur Institut de physique expérimentale PH - Ecublens 1015 Lausanne 47 33 23/20 A la Damaz 1162 Saint-Prex 806 18 19</p>	<p>Campiche Roger Faculté de médecine Professeur associé Service de neurochirurgie du CHUV 1011 Lausanne-CHUV 41 46 00 (314 46 00) Avenue de Florimont 6a 1006 Lausanne 23 71 61</p>
<p>Cairolì Renzo EPFL Professeur Département de mathématiques MA - Ecublens 1015 Lausanne 47 25 51/50 Ch. de Champ-Fleuri 8 1022 Chavannes 35 05 42</p>	<p>Campiche Roland Faculté de théologie Professeur associé Institut d'éthique sociale de la FEPS Rue des Terreaux 10 1003 Lausanne 23 64 65</p>
<p>Calame André Faculté de médecine Professeur ordinaire Division de néonatalogie du Service de pédiatrie du CHUV 1011 Lausanne-CHUV 41 25 44 (314 25 44) La Gottettaz 72 1010 Lausanne 22 27 92</p>	<p>Candardjis Georges Faculté de médecine Professeur honoraire Ch. des Colombaires 12 bis 1096 Cully 799 32 32</p>
<p>Calame Claude Faculté des lettres Professeur ordinaire Section des sciences de l'antiquité BFSH 2 1015 Lausanne 46 45 56 Boulevard de Grancy 20 1006 Lausanne 27 33 96</p>	<p>Capré Raymond Faculté des lettres. Ecole de français moderne Lecteur BFSH 2 1015 Lausanne 46 45 21 Chemin de Boston 13 1004 Lausanne 24 64 78</p>
<p>Calanca Aldo Faculté de médecine Agrégé Service de psychiatrie adultes A Hôpital de Cery 1008 Prilly 37 55 11 Chemin de Combes 16 1009 Pully 29 93 80</p>	<p>Cardis Fernand Faculté de médecine Professeur honoraire Avenue des Mousquines 38 1005 Lausanne 28 35 11</p>
<p>Calvet Louis-Jean Faculté des lettres Suppléant Section de linguistique BFSH 2 1015 Lausanne Dormont F-27920 St-Pierre de Bailleul</p>	<p>Carle Michel Ecole des HEC Professeur ordinaire BFSH 1 1015 Lausanne 46 40 24 Rue du Ranelagh 87 F-75016 Paris</p>
	<p>Caron Jean-Claude Faculté de médecine Agrégé Service d'orthopédie et de traumatologie de l'appareil moteur du CHUV 1011 Lausanne - CHUV 41 49 87 (314 49 87) Avenue C.-F. Ramuz 94 1009 Pully 29 92 91</p>



Dès le 12.11.1988, les numéros commençant par 46 débiteront par 692 

<p>Caron Michèle Faculté des sciences Chargée de cours Université de Fribourg Institut de géologie et de paléontologie BFSH 2 1015 Lausanne Grangette 18 1752 Villars sur Glâne</p>	<p>Cerottini Jean-Charles Faculté de médecine Professeur ordinaire à titre personnel Institut Ludwig de recherches sur le cancer Chemin des Boveresses 1066 Epalinges 33 30 61 Avenue du Léman 12 1025 Saint-Sulpice 691 49 20</p>
<p>Carrel Stephan Faculté des sciences. Ecole de Pharmacie Privat-docent Place du Château 3 1005 Lausanne 44 32 81 Chemin Ressay 7 1806 Saint-Légier 943 21 51</p>	<p>Chaghghi François Faculté des SSP Maître assistant Décanat BFSH 2 1015 Lausanne 46 47 13 Rue César Roux 20 1005 Lausanne</p>
<p>Carrupt Pierre-Alain Faculté des sciences. Ecole de pharmacie Maître assistant Institut de chimie thérapeutique Place du Château 3 1005 Lausanne 44 32 81 La Tamarissière 1041 Bottens 881 23 79</p>	<p>Chanson Alain Faculté des sciences Maître assistant Institut de biologie et de physiologie végétales Bâtiment de biologie 1015 Lausanne 46 24 17 Route de Chavannes 7 1304 Cossonay-Ville</p>
<p>Castelnuovo Enrico Faculté des lettres Professeur honoraire Via Cavour 24 I-10123 Turin</p>	<p>Chapellier Dominique Faculté des sciences Privat-docent et agrégée Institut de géophysique BFSH 2 1015 Lausanne 46 48 84 Rue de la Barre 11 1005 Lausanne 23 43 68</p>
<p>Caussignac Philippe EPFL Chargé de cours Département de mathématiques DMA - Ecublens 1015 Lausanne</p>	<p>Chapuis Germain Faculté de médecine Professeur ordinaire Service de chirurgie A du CHUV 1011 Lausanne-CHUV 41 46 31 (314 46 31) Avenue Rambert 20 1005 Lausanne 28 21 57</p>
<p>Cavallo-Serra Rodolfo Juan Faculté de médecine Professeur associé Institut de microbiologie du CHUV Rue du Bugnon 44 1011 Lausanne-CHUV 41 23 22 (314 23 22) Chemin du Devin 90 1012 Lausanne 32 91 88</p>	<p>Chapuis Gervais Faculté des sciences Professeur associé Institut de cristallographie Bâtiment des sciences physiques 1015 Lausanne 46 23 50 Chemin des Mésanges 7 1012 Lausanne 28 28 68</p>
<p>Cavin Pierre Faculté de droit Professeur honoraire Chemin des Osches 19 1009 Pully 28 86 34</p>	

© Dès le 12.11.1988, les numéros commençant par 46 débiteront par 692

Charollais Etienne Faculté des sciences. Ecole de pharmacie Professeur associé Place du Château 3 1005 Lausanne 44 32 81 Place du Premier-Août 1 1212 Grand-Lancy 022/94 01 62	Choquard Philippe EPFL Professeur Institut de physique théorique PH-Ecublens 1015 Lausanne 47 33 11/15 Av. des Tilleuls 1006 Lausanne 27 94 11
Chatelain André EPFL Professeur Institut de physique expérimentale PH-Ecublens 1015 Lausanne 47 33 22/20 Le Château 1162 St-Prex 806 19 47	Christoff Daniel Faculté des lettres Professeur honoraire Chemin des Fleurettes 11 1007 Lausanne 26 68 00
Chatterji Sristhi-D. EPFL Professeur Département de mathématiques MA - Ecublens 1015 Lausanne 47 25 52/50 Villa Sonnenberg Ch. de Contigny 24 1007 Lausanne 26 55 09	Chuard Philippe Ecole des HEC Professeur ordinaire BFSH 1 1015 Lausanne 46 40 23 Avenue de Lavaux 93 1009 Pully 28 75 12
Chaudet François Ecole des HEC Professeur extraordinaire BFSH 1 1015 Lausanne 46 41 23 Benjamin-Constant 2 1002 Lausanne 22 78 54	Clarke Peter Faculté de médecine Privat-docent et suppléant Institut d'anatomie Rue du Bugnon 9 1005 Lausanne 49 29 00/28 75 Chemin des Matines 12 1007 Lausanne 26 29 18
Chiappelli Frédi Faculté des lettres Professeur honoraire Center for Medieval and Renaissance Studies 11365 Bunche Hall University of California Los Angeles 90024, Ca. 600, North Kenter Avenue, Los Angeles 90049 Californie/USA	Clémence Alain Faculté des SSP Suppléant BFSH 2 1015 Lausanne Rue Gutenberg 2 1200 Genève
Chiolero René Faculté de médecine Agrégé Service d'anesthésiologie du CHUV 1011 Lausanne-CHUV 41 45 81 (314 45 81) Rue des Alpes 7 1030 Bussigny 701 16 27	Clémenson Heinz Faculté des sciences Professeur ordinaire Institut de botanique systématique et de géobotanique Bâtiment de biologie 1015 Lausanne 46 25 13 Chemin du Milieu 10 1052 Le Mont-sur-Lausanne 32 70 58
Chopard René Faculté de droit Suppléant BFSH 1 1015 Lausanne 46 41 66 Avenue d'Echallens 8 1004 Lausanne 24 42 51	Clément François Faculté de médecine Privat-docent et agrégé Division d'hématologie Département de médecine interne du CHUV 1011 Lausanne-CHUV 41 46 73 (314 46 73) Avenue du Léman 39 1005 Lausanne 28 12 57



Répertoire alphabétique

Dès le 12.11.1988, les numéros commençant par 46 débiteront par 692 Ⓢ

<p>Collet Gérard Faculté des sciences Professeur associé Institut de biologie et de physiologie végétales Bâtiment de biologie 1015 Lausanne 46 24 17 Rue de Lausanne 34 1110 Morges 801 47 91</p> <p>Colombini Jean-Luc Faculté de droit Maître assistant BFSH 1 1015 Lausanne Chemin de la Culturaz 48 1095 Lutry</p> <p>Conne François Faculté des SSP Suppléant BFSH 2 1015 Lausanne La Romanèche 1163 Etoy</p> <p>Corajoud Geneviève Faculté des SSP Professeur ordinaire Institut des sciences sociales et pédagogiques BFSH 2 1015 Lausanne 46 46 65 Avenue Fraisse 14 1006 Lausanne 27 34 90</p> <p>Coray Giovanni EPFL Professeur Laboratoire d'informatique théorique LITH-Ecublens 1015 Lausanne 47 25 72/95 Ch. de la Coquarde 1024 Ecublens 34 87 90</p> <p>Cordonier Noël Faculté des lettres Maître assistant Section de français moderne et de littérature comparée BFSH 2 1015 Lausanne 46 45 26 Route de la Plaine 40 1022 Chavannes-Renens 34 88 65 (691 87 45)</p> <p>Cordonier-Zufferey Denise Faculté des lettres. Ecole de français moderne Suppléante BFSH 2 1015 Lausanne 46 45 14 Route de la Plaine 40 1022 Chavannes 34 88 65 (691 87 45)</p>	<p>Cornaz Piet EPFL Professeur Institut de physique expérimentale PH-Ecublens 1015 Lausanne 47 33 24/20 Ch. des Cyprès 8 1800 Vevey 921 44 13</p> <p>Corradin Giampietro Faculté de médecine Agrégé Institut de biochimie Chemin des Boveresses 1066 Epalinges 33 30 66/67 Ch. de Praz Dom Nicod 12 1000 Lausanne 26 91 64 24</p> <p>Corradin Sally Faculté de médecine Maître assistant Institut de biochimie Chemin des Boveresses 1066 Epalinges 33 30 66/67 Ch. de Praz Dom Nicod 12 1000 Lausanne 26 91 64 24</p> <p>Cosinschi-Meunier Micheline Faculté des lettres Agrégée Institut de géographie BFSH 2 1015 Lausanne 46 45 57 Route de la Plaine 40 1022 Chavannes 35 45 63</p> <p>Costa José Faculté de médecine Professeur ordinaire Institut de pathologie Rue du Bugnon 25 1011 Lausanne-CHUV 49 22 23 Avenue Florimont 18 1006 Lausanne 20 84 67</p> <p>Cox David Faculté des sciences Maître assistant Institut de chimie minérale et analytique Place du Château 3 1005 Lausanne 44 32 50 Avenue Vinet 9 1004 Lausanne 20 39 30</p> <p>Cuëndet Jean-François Faculté de médecine Professeur honoraire Avenue de Rumine 31 1005 Lausanne 22 31 81 Chemin de Combes 1 1009 Pully 28 91 22</p>
--	---



© Dès le 12.11.1988, les numéros commençant par 46 débiteront par 692

Da Cunha Antonio Faculté des lettres Maître assistant Institut de géographie BFSH 2 1015 Lausanne 46 45 58 Chemin du Martinet 10 1007 Lausanne 25 56 65	de Grandi Pierre Faculté de médecine Professeur ordinaire Service de gynécologie du Département d'obstétrique et de gynécologie du CHUV 1011 Lausanne-CHUV 41 25 30 (314 25 30) Chemin des Embruns 10 1028 Préverenges 801 31 05
Dahn Hans Faculté des sciences Professeur ordinaire Institut de chimie organique Rue de la Barre 2 1005 Lausanne 44 42 50 Chemin Pernessy 4 1052 Le Mont-sur-Lausanne 32 84 52	de Muralt André Faculté des lettres Professeur associé Section de philosophie BFSH 2 1015 Lausanne 46 45 67 1125 Monnaz-sur-Morges 72 12 91
Danthine Jean-Pierre Ecole des HEC Professeur ordinaire BFSH 1 1015 Lausanne 46 40 50 Vice-recteur - RRA 1015 Lausanne 46 42 41 Route du Signal 30 1018 Lausanne 20 08 93	de Rahm Georges Faculté des sciences Professeur honoraire Avenue des Bergières 7 1004 Lausanne 37 19 74
Darioli Roger Faculté de médecine Agrégé Policlinique médicale Rue César-Roux 19 1005 Lausanne 20 34 41 Chemin des Fleurs 5 1007 Lausanne 26 37 41	de Ribaupierre François Faculté de médecine Professeur ordinaire Institut de physiologie Rue du Bugnon 7 1005 Lausanne 49 28 00/28 19 1000 Lausanne 27, Montblésson 32 19 16
Dauwalder Jean-Pierre Faculté des SSP Professeur associé Institut de psychologie BFSH 2 1015 Lausanne 46 46 76 Chemin du Coteau 15 1009 Pully 28 82 75	de Ribaupierre Yves Faculté de médecine Agrégé Institut de physiologie Rue du Bugnon 7 1005 Lausanne 49 28 00/28 20 Les Epinettes 1261 Givrins 022/69 25 59
de Coulon Frédéric EPFL Professeur Laboratoire de traitement des signaux PH - Ecublens 1015 Lausanne 47 26 57/24 Chemin du Couchant 18 1007 Lausanne 24 85 64	de Saussure Thierry Faculté de théologie Professeur associé Rampe de la Treille 3 1204 Genève 022/21 18 40
de Crousaz Gérard Faculté de médecine Professeur associé Avenue du Léman 30 1005 Lausanne 28 40 11 Chemin du Val-d'Or 1 1009 Pully 28 40 30	de Senarclens Pierre Faculté des SSP Professeur ordinaire Institut de recherches interdisciplinaires BFSH 2 1015 Lausanne 46 47 50 Chemin de Grandchamp 7 1294 Genthod 022/74 19 31
	de Siebenthal Jean Faculté des sciences Professeur honoraire Chemin de Grand-Vennes 25 1010 Lausanne 32 02 47

D

Répertoire alphabétique

Dès le 12.11.1988, les numéros commençant par 46 débiteront par 692 ©

de Tribolet Nicolas
 Faculté de médecine Professeur ordinaire
 Service de neurochirurgie du CHUV
 1011 Lausanne-CHUV
 41 46 02 (314 46 02)

Chemin de Carvalho 3
 1009 Pully 28 61 64

de Werra Pierre
 Faculté de médecine Privat-docent
 Service de médecine
 Hôpital de Sion
 1950 Sion 027/21 11 71
 Rue de Gravelone 78
 1950 Sion 027/23 15 56

Delacretaz Jean
 Faculté de médecine Professeur honoraire
 Av. de la Harpe 1
 1007 Lausanne 27 93 46
 Chemin de l'Eglise 9
 1066 Epalinges 32 32 55

Delaloye Bernard
 Faculté de médecine Professeur associé
 Division autonome de médecine nucléaire
 du CHUV
 1011 Lausanne-CHUV
 41 42 46 (314 42 46)
 Route de Converney 52
 1093 La Conversion 39 33 84

Delaly Darius
 Faculté de médecine Professeur honoraire
 Avenue de Valmont 18
 1010 Lausanne 32 81 80

Delay Philippe
 Ecole des HEC Professeur extraordinaire
 BFSH 1
 1015 Lausanne 46 40 07
 Colombières 52
 1096 Cully 799 25 68/ 34 54

Delessert André
 Faculté des sciences Professeur honoraire
 En Bugnon
 1077 Servion 903 19 20

Deller Maurice
 Faculté de médecine Professeur associé
 Service d'ophtalmologie
 Hôpital ophtalmique
 Avenue de France 15
 1004 Lausanne 25 02 11
 1074 Mollie-Margot 781 11 33

Deonna Thierry
 Faculté de médecine Professeur associé
 Service de pédiatrie du CHUV
 1011 Lausanne-CHUV
 41 46 52 (314 46 52)

Avenue de Valmont 14
 1010 Lausanne 33 34 18

Dériaz Olivier
 Faculté de médecine Suppléant
 Institut de physiologie
 Rue du Bugnon 7
 1005 Lausanne 49 28 00/28 59
 Ch. des Epinoux 17
 1052 Le Mont-sur-Lausanne 33 42 72

Derighetti Antoine
 Faculté des sciences Professeur ordinaire
 Institut de mathématiques
 Collège propédeutique
 1015 Lausanne 46 20 53
 Chemin de Fontanettaz 23
 1012 Lausanne 29 54 01

Desbaillets Pierre
 Faculté de médecine Professeur honoraire
 Avenue de la Gare 10
 1003 Lausanne 23 03 36
 Crêt-Bochat
 1094 Paudex 39 23 36

Deschamps Jean-Claude
 Faculté des SSP Professeur ordinaire
 Institut des sciences sociales et
 pédagogiques
 BFSH 2
 1015 Lausanne 46 46 82
 Rue de la Gabelle 28
 1227 Carouge 022/96 69 01

Descloux Jean
 EPFL Professeur
 Département de mathématiques
 MA-Ecublens
 1015 Lausanne 47 25 71/25
 15, ch. de la Pierraz
 1066 Epalinges 33 23 84

Descoedres François
 EPFL Professeur
 Institut des sols, roches et fondations
 Lab. de mécanique des roches
 GC- Ecublens
 1015 Lausanne 47 23 21/15
 1049 Sullens 731 18 25



Programme des cours 1988/89

Ⓒ Dès le 12.11.1988, les numéros commençant par 46 débiteront par 692

Despland Paul-André
 Faculté de médecine Professeur associé
 Centre EEG - EMG, Diagnostic
 neurophysiologique
 Service de neurologie du CHUV
 1011 Lausanne-CHUV
 41 41 01 (314 41 01)
 Avenue de l'Eglise-Anglaise 4
 1006 Lausanne 26 73 61

Dessementet François
 Faculté de droit Professeur ordinaire
 Institut de recherches sur le droit de la
 responsabilité civile et des assurances
 BFSH 1
 1015 Lausanne
 Chemin des Fleurettes 21
 1007 Lausanne 27 37 21

Diezi Jacques
 Faculté de médecine Professeur associé
 Institut de pharmacologie
 Rue du Bugnon 27
 1005 Lausanne 49 27 00/27 25
 Chemin de Ponfilet 89
 1093 La Conversion 39 27 26

Diggelmann Heidi
 Faculté de médecine Professeur associé
 ISREC
 Chemin des Boveresses
 1066 Epalinges 33 30 61
 Avenue de Valmont 14
 1010 Lausanne 33 22 17

Ditesheim Pierre-Jean
 Faculté de médecine Agrégé
 Service de gynécologie et d'obstétrique
 Hôpital de Zone de Nyon
 1260 Nyon 022/61 61 61
 Chemin des Hauts 2
 1299 Crans-près-Céligny 022/61 55 00

Dolivo Michel
 Faculté de médecine Professeur honoraire
 Rue Louis-Curtat 24
 1005 Lausanne

Donnet André
 Faculté des lettres Professeur honoraire
 Rue du Petit-Chasseur 19
 1950 Sion 027/22 64 71

Dörfl Josef
 Faculté de médecine Professeur associé
 Institut d'anatomie
 Rue du Bugnon 9
 1005 Lausanne 49 29 00/28 90
 Chemin de la Cerisaie 5
 1022 Chavannes 34 74 61

Dorthe-Monachon Claire
 Faculté des lettres Maître assistant
 Institut de géographie
 BFSH 2
 1015 Lausanne 46 45 59
 Les Rapilles
 1446 Baulmes 024/59 14 29

Dragon Vasile
 Faculté de médecine Professeur honoraire
 Avenue du Temple 25
 1012 Lausanne 32 08 12

Dressler Wolfgang
 Faculté des lettres Professeur invité
 Section de linguistique
 BFSH 2
 1015 Lausanne
 Franz Josefs Kai 53
 A-1010 Wien

Droz Bernard
 Faculté de médecine Professeur ordinaire
 Institut d'histologie et d'embryologie
 Rue du Bugnon 9
 1005 Lausanne 49 29 99/29 74
 Chemin de Beau-Soleil 1
 1012 Pully 28 52 27

Droz Rémy
 Faculté des SSP Professeur ordinaire
 Institut de psychologie
 BFSH 2
 1015 Lausanne 46 47 26
 Les Courbes
 1182 Gilly 824 16 16

Dubochet Jacques
 Faculté des sciences Professeur ordinaire
 Centre de microscopie électronique et
 laboratoire d'analyse ultrastructurale
 Rue du Bugnon 27
 1005 Lausanne 49 26 45
 Chemin des Vaugues 8
 1110 Morges 801 03 49



Dès le 12.11.1988, les numéros commençant par 46 débiteront par 692 ©

Dubois Alain		Dupont Jean-Blaise	
Faculté des lettres Professeur ordinaire		Faculté des SSP Professeur ordinaire	
Section d'histoire		Institut de psychologie	
BFSH 2		BFSH 2	
1015 Lausanne	46 46 00	1015 Lausanne	46 46 87
Avenue des Tilleuls 8		Chemin de la Cressire 5 A	
1006 Lausanne	27 44 21	1814 La Tour de Peilz	944 64 42
Duc Jean-Louis		Duruz Nicolas	
Faculté de droit Professeur ordinaire		Faculté des SSP Professeur extraordinaire	
Institut de recherches sur le droit de la		Institut de psychologie	
responsabilité civile et des assurances		BFSH 2	
BFSH 1		1015 Lausanne	46 46 86
1015 Lausanne	46 40 70	Chemin de la Valleyre 23	
1042 Assens	881 43 63	1052 Le Mont-sur-Lausanne	32 07 87
Ducommun Yves		Dutoit Bernard	
Faculté des sciences Privat-docent		Faculté de droit Professeur ordinaire	
Institut de chimie minérale et analytique		Centre universitaire de droit comparé	
Place du Château 3		BFSH 1	
1005 Lausanne	44 32 50	1015 Lausanne	46 40 94
Ch. des Grives 12		Sentier de Bellevue	
1024 Ecublens	34 66 01	1603 Grandvaux	799 26 27
Ducrey Nicolas		Ebel Norbert J.	
Faculté de médecine Privat-docent et		Faculté des sciences Maître assistant	
agrégé		Institut d'informatique	
Service d'ophtalmologie, Hôpital		Collège propédeutique	
ophtalmique		1015 Lausanne	46 20 34
Avenue de France 17		Rue Verdaine 4bis	
1004 Lausanne	25 02 11	1095 Lutry	22 54 25
Avenue de Lavaux 354		Eberenz Rolf	
1095 Lutry	39 46 53	Faculté des lettres Professeur ordinaire	
Ducrey Pierre		Section d'espagnol	
Faculté des lettres Professeur ordinaire		BFSH 2	
Institut d'archéologie et d'histoire ancienne		1015 Lausanne	46 45 05
BFSH 2		Chemin de Longeraie, 10	
1015 Lausanne	46 42 49	1052 Le Mont-sur-Lausanne	32 12 42
Recteur de l'Université - BRA		Egloff Daniel Vincent	
1015 Lausanne	46 42 50	Faculté de médecine Privat-docent	
Chemin du Caudoz 52		Clinique de Longeraie	
1009 Pully	29 63 19	Avenue de la Gare 9	
Dufour Henri		1003 Lausanne	20 33 04
Faculté de médecine Professeur ordinaire		Avenue des Mousquines 19	
Département de psychiatrie adultes		1005 Lausanne	22 27 27
Hôpital de Cery		Engel Pierre	
1008 Prilly	37 55 11	Faculté de droit Suppléant	
Dufresne Jean-Jacques		BFSH 1	
Faculté de médecine Privat-docent		1015 Lausanne	46 40 65
Chemin des Croix-Rouges 7			
1007 Lausanne	20 62 47		
Chemin du Liaudoz 10			
1009 Pully	28 56 77		

E

Programme des cours 1988/89

Ⓒ Dès le 12.11.1988, les numéros commençant par 46 débiteront par 692

Enrico Jean-François Faculté de médecine Privat-docent Hôpital des Cadolles 2000 Neuchâtel 038/21 21 41 Rue Vieux-Châtel 5 2000 Neuchâtel 038/24 17 55	Faggioni Ruggero Faculté de médecine Privat-docent et agrégé Case postale 1000 Lausanne 9 24 15 91 Chemin des Esserts 17 Vers-chez-les-Blanc 1000 Lausanne 26 784 15 33
Erdős Paul Faculté des sciences Professeur ordinaire Institut de physique théorique Bâtiment des sciences physiques 1015 Lausanne 46 23 80 Rue des Terreaux 13 1003 Lausanne 22 86 60	Faltings Boy EPFL Professeur Département d'informatique MA - Ecublens 1015 Lausanne 47 27 35
Escher Arthur Faculté des sciences Professeur ordinaire Institut de géologie et de paléontologie BFSH 2 1015 Lausanne 46 48 56 Champ à la Gagne 1599 Les Tavernes 907 84 77	Fankhauser Heinz Faculté de médecine Privat-docent et agrégé Service de neurochirurgie du CHUV 1011 Lausanne-CHUV 41 49 46 (314 49 46) Avenue des Tilleuls 6 1006 Lausanne 27 62 00
Essinger Axel Faculté de médecine Professeur associé Service de radiodiagnostic du CHUV 1011 Lausanne-CHUV 41 45 90 (314 45 90) Chemin Isabelle-de-Montolieu 52 1010 Lausanne 32 93 21	Fauconnet Louis Faculté des sciences. Ecole de pharmacie Professeur honoraire Chemin de Riant-Val 18 1012 Lausanne 28 92 85
Etemad Bouda Faculté des lettres Suppléant Section d'histoire BFSH 2 1015 Lausanne 46 46 07 Route de Frontenex 96 1208 Genève	Favez Gérard Faculté de médecine Professeur honoraire Chemin du Pâqueret 22 1025 Saint-Sulpice 691 46 88
Etter Jean-Claude Faculté des sciences. Ecole de pharmacie Professeur ordinaire Institut de pharmacie galénique et biopharmacie Chemin du Couvaloup 5 1005 Lausanne 44 32 83 Boulevard de la Forêt 35 1012 Lausanne 28 35 00	Felber Jean-Pierre Faculté de médecine Professeur honoraire Avenue de Beaumont 66 1010 Lausanne 32 53 32
Fachard Denis Faculté des lettres Maître assistant Section d'italien BFSH 2 1015 Lausanne 46 45 37 Avenue de la Harpe 5 1007 Lausanne 26 03 57	Feschotte Pierre Faculté des sciences Professeur ordinaire Institut de chimie minérale et analytique Place du Château 3 1005 Lausanne 44 32 63 Chemin de Fontanettaz 19 1012 Lausanne 28 75 67
	Flattet Guy Faculté de droit Professeur honoraire Avenue Victor Ruffy 5 1012 Lausanne 32 06 64
	Flauss Jean-François Faculté de droit Professeur invité BFSH 2 1015 Lausanne Rue des Quelles 66 F-67130 La Broque

F

Dès le 12.11.1988, les numéros commençant par 46 débiteront par 692 ©

Fleury Jean Faculté de droit Professeur honoraire Avenue de la République F-37100 Tours 47/51 31 05	François Jacques Frédéric Faculté des lettres Professeur invité Section de linguistique BFSH 2 1015 Lausanne Rue Broca 35 F-75005 Paris
Floriani Carlo Faculté des sciences Professeur ordinaire Institut de chimie minérale et analytique Place du Château 3 1005 Lausanne 44 32 63 Chemin de la Bâtiaz 40 1008 Jouxten-Mézery 34 68 10	Freeman James Faculté de médecine Professeur ordinaire Service d'anesthésiologie du CHUV 1011 Lausanne-CHUV 41 45 79 (314 45 79) Chemin du Pré d'Yverdon 10 1066 Epalinges 33 44 14
Fornerod Françoise Faculté des lettres. Ecole de français moderne Lectrice BFSH 2 1015 Lausanne 46 45 15 Boulevard de Grancy 3 1006 Lausanne 27 59 61 (617 59 61)	Frei Jörg Faculté de médecine Professeur honoraire Coin d'En Bas 10 1092 Belmont-sur-Lausanne 28 99 12
Forsyth Neil Faculté des lettres Professeur ordinaire Section d'anglais BFSH 2 1015 Lausanne 46 46 11 Rue Beau-Site 6 1203 Genève 022/45 22 55	Frei Philippe-Charles Faculté de médecine Professeur associé Division d'immunologie et d'allergie du Département de médecine interne du CHUV 1011 Lausanne-CHUV 41 46 69 (314 46 69) Chemin de Bellevue 22 1005 Lausanne 22 23 23
Francillon Armand Faculté des lettres Agrégé Section d'italien BFSH 2 1015 Lausanne 46 45 39 Chemin du Château-Sec 15 1009 Pully 29 49 71	Frei-Stolba Regula Faculté des lettres Suppléante Institut d'archéologie et d'histoire ancienne BFSH 2 1015 Lausanne 46 45 45 Hohlgasse 34 5000 Aarau
Francioli Patrick Faculté de médecine Privat-docent et agrégé Division autonome de médecine préventive hospitalière du CHUV 1011 Lausanne-CHUV 41 53 41 (314 53 41) Route de Lavaux 476 1095 Lutry 39 24 46	Frenk Edgar Faculté de médecine Professeur ordinaire Service de vénéréo-dermatologie du CHUV 1011 Lausanne-CHUV 41 46 46 (314 46 46) Rue du Pont 3 1820 Montreux 963 71 95
Francioli Pierre Faculté de médecine Professeur honoraire Avenue de Rumine 42 1005 Lausanne 22 15 28 Chemin Isabelle-de-Montolieu 185 1010 Lausanne 33 38 61	Frey Daniel Faculté des lettres Suppléant Section d'allemand BFSH 2 1015 Lausanne 46 45 86 Les Héliantes - En Lèvermont 1143 Apples

F

Ⓒ Dès le 12.11.1988, les numéros commençant par 46 débiteront par 692

Freymond Jacques Faculté des lettres Professeur honoraire Chemin de la Petite-Voie 3 1294 Genthod 022/74 11 95	Galland Nicole Faculté des sciences Professeur associé Institut de botanique systématique et de géobotanique Bâtiment de biologie 1015 Lausanne 46 25 12 Fontaine-André 34 2000 Neuchâtel 038/25 54 57
Frischknecht Jocelyne Faculté des SSP Suppléante Institut des sciences sociales et pédagogiques BFSH 2 1015 Lausanne 46 46 62 Champ-de-la-Croix 1673 Promasens (FR)	Gallone Paolo Ecole des HEC Professeur extraordinaire BFSH 1 1015 Lausanne 46 41 23 Rue Etraz 12 1003 Lausanne 20 14 76
Furrer Norbert Faculté des lettres Maître assistant Section d'histoire BFSH 2 1015 Lausanne 46 46 00 Au Collège 1087 Syens	Gardaz Jean-Patrice Faculté de médecine Privat-docent et agrégé Service d'anesthésiologie du CHUV 1011 Lausanne-CHUV 41 45 79 (314 45 79) Chemin de la Joliette 6 1006 Lausanne 27 55 81
Gabioud Bernard Faculté des sciences Maître assistant Institut d'informatique Collège propédeutique 1015 Lausanne 46 20 93 Champ Pamont 2 A 1033 Cheseaux 731 48 19	Gardiol Daniel Faculté de médecine Professeur ordinaire Institut de pathologie Rue du Bugnon 25 1011 Lausanne-CHUV 49 22 24 Chemin du Muveran 12 1012 Lausanne 23 22 41
Gaillard François Faculté des SSP Professeur ordinaire Institut de psychologie BFSH 2 1015 Lausanne 46 47 10 Chemin des Daillettes 10 1012 Lausanne 28 92 84	Gasser Peter Faculté des lettres Maître assistant Section d'allemand BFSH 2 1015 Lausanne 46 45 88 Pourtalès 10 2000 Neuchâtel
Gailloud Claude Faculté de médecine Professeur ordinaire Service d'ophtalmologie Hôpital ophtalmique Avenue de France 15 1004 Lausanne 25 02 11 Avenue du Château 5 1020 Renens 34 00 24 (634 00 24)	Gaudard Gaston Ecole des HEC Professeur extraordinaire BFSH 1 1015 Lausanne 46 41 30 Route des Alpes 10 1723 Marly 037/46 12 45
Gailloud Maurice Faculté des sciences Professeur ordinaire Institut de physique nucléaire Bâtiment des sciences physiques 1015 Lausanne 46 23 61 Rue centrale 16 1022 Chavannes-Renens 34 56 37	Gäumann Tino EPFL Professeur Institut de chimie physique CH-Ecublens 1015 Lausanne 47 31 11/15 Les Corjons Chemin de la Croix 33 1052 Le Mont-sur-Lausanne 32 87 29



Dès le 12.11.1988, les numéros commençant par 46 débiteront par 692 ©

Gauthier Jean Faculté de droit Professeur ordinaire Institut de droit judiciaire BFSH 1 1015 Lausanne 46 40 67 Boulevard de Grancy 3 1006 Lausanne 26 20 05	Genton Noël Faculté de médecine Professeur ordinaire Service de chirurgie pédiatrique du CHUV 1011 Lausanne-CHUV 41 46 61 (314 46 61) Avenue de Beaumont 76 1010 Lausanne 32 24 10 ou 32 32 24
Gautier Emile Faculté de médecine Professeur ordinaire Service de pédiatrie du CHUV 1011 Lausanne-CHUV 41 46 50 (314 46 50) Avenue Montagibert 20 1005 Lausanne 22 52 53	Gerber Hans Ulrich Ecole des HEC Professeur ordinaire BFSH 1 1015 Lausanne 46 40 32 Aux Clos 67 1024 Ecublens 35 55 59 (691 56 59)
Geering Kaethi Faculté de médecine Professeur associé Institut de pharmacologie Rue du Bugnon 27 1005 Lausanne 49 27 00/27 44 Avenue des Boveresses 16 1010 Lausanne 33 42 82	Germond Alain EPFL Professeur LRE - Département d'électricité Chemin de Bellerive 16 1007 Lausanne 47 26 62/61 Chemin de Prahys 1603 Grandvaux 799 10 60
Geiger Willy Faculté des sciences Suppléant Institut de zoologie et d'écologie animale Bâtiment de biologie 1015 Lausanne 46 24 63 Cité Robinson 6 2074 Marin 038/33 71 93	Gerster Jean-Charles Faculté de médecine Professeur associé Service de rhumatologie, médecine physique et réhabilitation du CHUV 1011 Lausanne-CHUV 41 27 88 (314 27 88) Avenue Montagibert 20 1005 Lausanne 22 80 39
Gendre Francis Faculté des SSP Professeur ordinaire Institut de psychologie BFSH 2 1015 Lausanne 46 47 09 Avenue Recordon 3 1004 Lausanne 24 74 16	Gertsch Philippe Faculté de médecine Privat-docent Viszérale Chirurgie Inselspital 3010 Berne 031/64 21 11 Vorderdettingen 4 3037 Herrenschwanden 031/24 37 70
Genoud Isabelle Faculté des lettres. Ecole de français moderne Suppléante BFSH 2 1015 Lausanne 46 45 23 Chalet Caravelle 1619 Les Paccots 021/948 78 20	Gex Pierre Faculté des sciences Maître assistant Institut de géophysique BFSH 2 1015 Lausanne 46 48 80 Chemin des Bégonias 1 1018 Lausanne 37 21 78
Genton Claude-Yves Faculté de médecine Privat-docent et agrégé Institut de pathologie Rue du Bugnon 25 1011 Lausanne-CHUV 49 22 20 Ch. des Molliettes 5, Vers-chez-les-Blanc 1000 Lausanne 26 784 12 48	Ghernaouti Solange Ecole des HEC Professeur assistant BFSH 1 1015 Lausanne 46 41 54 Chemin de Villardiez 22 1009 Pully



Ⓢ Dès le 12.11.1988, les numéros commençant par 46 débiteront par 692

Giddey Ernest Faculté des lettres Professeur honoraire Avenue de Rumine 19b 1005 Lausanne 23 35 63	Giovannini Adalberto Faculté des lettres Professeur invité Institut d'archéologie et d'histoire ancienne BFSH 2 1015 Lausanne 46 45 45 Chemin des Voirets 75 1212 Grand-Lancy 022/94 92 27
Giddey Jean-Luc Faculté des lettres Maître assistant Section de français médiéval BFSH 2 1015 Lausanne 46 45 28 Chemin de Bellevue 23 1005 Lausanne 23 32 49	Giovanoli Mario Faculté de droit Professeur extraordinaire BFSH 1 1015 Lausanne Banque des Règlements Internationaux, CP 2258 4002 Bâle 061/20 87 24
Gilliand Pierre Faculté des SSP Professeur ordinaire Institut des sciences sociales et pédagogiques BFSH 2 1015 Lausanne 46 46 66 Les Otorins 1613 Maraçon 93 83 06	Gisei Pierre Faculté de théologie Professeur ordinaire Chemin d'Entre-Bois 59 1018 Lausanne 36 65 00
Gilliéron Charles Faculté de droit Professeur honoraire Avenue Dapples 15 1006 Lausanne 26 83 90	Givel Jean-Claude Faculté de médecine Privat-docent et agrégé Service de chirurgie A du CHUV 1011 Lausanne-CHUV 41 46 22 (314 46 22) Roman-Dessous 1027 Lonay 801 43 11
Gilliéron Edmond Faculté de médecine Privat-docent et agrégé Service de psychiatrie adultes B Avenue Recordon 1 bis 1004 Lausanne 44 24 80 Boulevard de la Forêt 19 1012 Pully 29 42 43	Glauser Michel-Pierre Faculté de médecine Professeur associé Division des maladies infectieuses du Département de médecine interne du CHUV 1011 Lausanne-CHUV 41 46 84 (314 46 84) Avenue du Léman 53 1005 Lausanne 28 33 44
Gilliéron Jean-Claude CFMEP - Centre de formation des maîtres d'éducation physique 1015 Lausanne 46 57 55 Petit-Logis 1083 Mézières 903 20 20	Gloor Etienne Faculté de médecine Professeur associé Institut de pathologie Rue du Bugnon 25 1011 Lausanne-CHUV 49 22 46 La Chesaudaz 1606 Forel 781 17 14
Gilliéron Pierre-Robert Faculté de droit Professeur extraordinaire Institut de droit judiciaire BFSH 1 1015 Lausanne 46 40 75 Chemin Vallombreuse 10 1004 Lausanne 36 57 94	Gloor Pierre-André Faculté de médecine Professeur honoraire Avenue de la Confrérie 21 1008 Prilly 25 28 61
Gimelfarb Norberto Faculté des lettres Agrégé Section d'espagnol BFSH 2 1015 Lausanne 46 45 04 Rue de la Plaine 64 1400 Yverdon-les-Bains 024/21 91 87	Godard Claude Faculté de médecine Privat-docent Service de pédiatrie Hôpital du district 1870 Monthey 025/70 61 11 Avenue de la Gare 32 1870 Monthey 025/71 23 75



Dès le 12.11.1988, les numéros commençant par 46 débiteront par 692 ©

Goeldlin de Tiefenau Pierre Faculté des sciences Professeur associé Institut de zoologie et d'écologie animale Bâtiment de biologie 1015 Lausanne 46 24 63 Chemin des Portaux 7 1815 Tavel/Clarens 964 28 69	Grandjean Marcel Faculté des lettres Professeur associé Section d'histoire de l'art BFSH 2 1015 Lausanne 46 45 41 Chemin de l'Escalade 5 1206 Genève 022/47 53 86
Goetschin Pierre Ecole des HEC Professeur ordinaire BFSH 1 1015 Lausanne 46 40 47	Grätzel Michael EPFL Professeur Institut de chimie physique CH-Ecublens 1015 Lausanne 47 31 12/25 Chemin du Marquisat 7a 1025 Saint-Sulpice 35 66 21
Golay Eric Faculté des lettres Maître assistant Section d'histoire BFSH 2 1015 Lausanne 46 45 98 Avenue Alfred Cortot 8 1260 Nyon	Graz Louis Faculté des lettres Agrégé Section des sciences de l'antiquité BFSH 2 1015 Lausanne 46 45 49 Chemin des Planchamps 5 1066 Epalinges 32 56 35 (784 25 35)
Gollut Jean-Daniel Faculté des lettres Agrégé Section de français moderne et de littérature comparée BFSH 2 1015 Lausanne 46 45 26 Chemin de la Maison Jean 1801 Le Mont-Pélerin 921 25 38	Grisel Etienne Faculté de droit Professeur ordinaire Institut de droit public BFSH 1 1015 Lausanne 46 40 56 Les Condémines 1028 Préverenges 801 21 48
Gomez Fulgencio Faculté de médecine Privat-docent et agrégé Division d'endocrinologie et de biochimie clinique du Département de médecine interne du CHUV 1011 Lausanne-CHUV 41 46 83 (314 46 83) Chemin des Ruyères 5 1093 La Conversion 39 44 71	Grize François Faculté des sciences Professeur ordinaire Institut d'informatique Collège propédeutique 1015 Lausanne 46 20 37 Chemin de la Roche 14 1020 Renens 24 18 02
Gonvers Jean-Jacques Faculté de médecine Professeur associé Policlinique médicale Rue César-Roux 19 1005 Lausanne 20 34 41 Chemin du Trabandan 11 1006 Lausanne 23 18 57	Grize Jean-Blaise Faculté des SSP Professeur invité BFSH 2 1015 Lausanne Rue Traversière 15 2013 Colombier 038/41 26 84
Gonvers Michel Faculté de médecine Professeur associé Case postale 1000 Lausanne 9 25 02 11 Chemin de Rovéréaz 32 1012 Lausanne 33 36 47	Groshong Richard Hugues Faculté des sciences Professeur invité Institut de géologie et de paléontologie BFSH 2 1015 Lausanne 46 48 70



Programme des cours 1988/89

Ⓒ Dès le 12.11.1988, les numéros commençant par 46 débiteront par 692

Grosjean Robert Ecole des HEC Professeur honoraire La Sapinière Chemin des Roches 31 B 1066 Epalinges 32 45 22	Guignard Rose-May Faculté de médecine Privat-docent Avenue de Rumine 46 1005 Lausanne 22 75 22 Route de Belmont 1 1093 La Conversion 39 50 00
Grzybek Erhard Faculté des lettres Suppléant Institut d'archéologie et d'histoire ancienne BFSH 2 1015 Lausanne 46 45 45 Avenue du Mont-d'Or 52 bis 1007 Lausanne 26 78 70	Guillemin Michel Faculté des sciences Professeur associé Institut Universitaire de Médecine et d'Hygiène du Travail Rue de la Clochette 1052 Le Mont 32 26 06 Avenue du Château 66 1008 Prilly 35 05 97
Gsteiger Manfred Faculté des lettres Professeur ordinaire Section de français moderne et de littérature comparée BFSH 2 1015 Lausanne 46 45 34 Rue du Château 7 2000 Neuchâtel 038/24 67 46	Guisan François Ecole des HEC et Faculté de droit Professeur extraordinaire BFSH 1 1015 Lausanne La Suisse Assurances, Rumine 13 1005 Lausanne 20 18 11
Gualtierotti Antonio Ecole des HEC Professeur extraordinaire BFSH 1 1015 Lausanne 47 42 97 Le Carroz 1137 Yens-sur-Morges 77 48 09	Gujer Hans-Rudolf Faculté de médecine Professeur ordinaire Institut de médecine légale Rue du Bugnon 21 1005 Lausanne 49 21 61 Chemin des Planches 57 1066 Epalinges 33 21 61
Guex André Faculté des lettres Professeur honoraire Chemin des Tiolles 1095 Lutry 39 37 85	Guyot Marcel Faculté des SSP Agrégé Institut de psychologie BFSH 2 1015 Lausanne 46 47 12 Rue de la Côte 26 2000 Neuchâtel 038/24 67 87
Guex Jean Faculté des sciences Professeur associé Institut de géologie et de paléontologie BFSH 2 1015 Lausanne 46 48 55 Chemin de Chantemerle 19 1010 Lausanne 33 02 14	Haenny Charles Faculté des sciences Professeur honoraire Chemin du Fau-Blanc 3 1009 Pully 28 85 30
Guex Patrice Faculté de médecine Privat-docent et agrégé Centre de psychologie médicale 1011 Lausanne-CHUV 41 40 51 (314 40 51) Av. Montgibert 10 1005 Lausanne 20 94 86	Hainard Pierre Faculté des sciences Professeur ordinaire Institut de botanique systématique et de géobotanique Bâtiment de biologie 1015 Lausanne 46 25 11 Doyen de la Faculté des sciences Collège propédeutique 1015 Lausanne 46 20 27 Chemin des Cibleries 16 1023 Crissier 35 30 88
Guignard Jean-Pierre Faculté de médecine Professeur associé Service de pédiatrie du CHUV 1011 Lausanne-CHUV 41 47 61 (314 47 61) Route du Pavement 7 1018 Lausanne 37 42 52	



Dès le 12.11.1988, les numéros commençant par 46 débiteront par 692 ©

Haldy Jacques Faculté de droit Suppléant BFSH 1 1015 Lausanne 46 41 49 Avenue de Beaumont 9 1012 Lausanne 23 37 26	Helm Lothar Faculté des sciences Agrégé Institut de chimie minérale et analytique Place du Château 3 1005 Lausanne 44 32 66 Chemin de Caudoz 3 1032 Romanel-sur-Lausanne 38 23 31
Halter Peter Faculté des lettres Professeur ordinaire Section d'anglais BFSH 2 1015 Lausanne 46 45 89 Buchenweg 9 8121 Benglen	Henny Jean-Michel Faculté de droit Maître assistant BFSH 1 1015 Lausanne Place Saint-François 11, C. P. 3485 1002 Lausanne 22 00 03
Hart-Nibbrig Christiaan Faculté des lettres Professeur ordinaire Section d'allemand BFSH 2 1015 Lausanne 46 45 86 Chemin des Pierrettes 20 1025 Saint-Sulpice 24 77 86	Henny René Faculté de médecine Professeur honoraire Route de Curson 1603 Grandvaux 799 16 22
Hauck Bernard Faculté des sciences Professeur ordinaire Institut d'astronomie Bâtiment des sciences physiques 1015 Lausanne 46 23 73 Vice-recteur - BRA 1015 Lausanne 46 42 46 Observatoire 1290 Chavannes-des-Bois 022/55 26 11	Henry Claude Ecole des HEC Professeur extraordinaire BFSH 1 1015 Lausanne 46 41 30 Rue de Tourville 38 F-78100 Saint-Germain-en-Laye
Hausser Jacques Faculté des sciences Professeur associé Institut de zoologie et d'écologie animale Bâtiment de biologie 1015 Lausanne 46 24 67 Le Cardelay 1261 Bassins 022/66 19 40	Hermet Guy Faculté des sciences sociales et politiques Professeur invité BFSH 2 1015 Lausanne
Helbling Jean-Marie EPFL Chargé de cours Département de mathématiques MA - Ecublens 1015 Lausanne 47 25 94 Route des Préalpes 8 1723 Marly	Hessler Christian Faculté de médecine Professeur associé Service de radiodiagnostic du CHUV 1011 Lausanne-CHUV 41 45 90 (314 45 90) Route du Village 12 1066 Epalinges 32 27 93
Heller Leonid Faculté des lettres Professeur ordinaire Section de langues et civilisations slaves BFSH 2 1015 Lausanne 46 46 08 Rue de la Borde 31 1018 Lausanne 38 49 15	Hicks Eric Faculté des lettres Professeur ordinaire Section de français médiéval BFSH 2 1015 Lausanne 46 45 35 Chemin de Mallieu 9 1009 Pully 29 76 26
	Hirt Bernhard Faculté des sciences Professeur extraordinaire ISREC Chemin des Boveresses 1066 Epalinges 33 30 61 Chemin de la Cure 15 1012 Lausanne 32 67 66



© Dès le 12.11.1988, les numéros commençant par 46 débiteront par 692

Hô Nam-Tran		Horisberger Jean-Daniel	
Faculté des sciences. Ecole de pharmacie		Faculté de médecine Professeur assistant	
Agrégé		Institut de pharmacologie	
Institut d'analyse pharmaceutique		Rue du Bugnon 27	
Place du Château 3		1005 Lausanne	49 27 00
1005 Lausanne	44 31 06	Ch. de Pierrefleur 70	
Chemin de Renens 43		1004 Lausanne	36 53 83
1004 Lausanne	24 53 20	Hornung Jean-Pierre	
Hofer Rose-Marie		Faculté de médecine Suppléant	
Faculté des sciences Professeur associé		Institut d'anatomie	
Institut de biologie et de physiologie		Rue du Bugnon 9	
végétales		1005 Lausanne	49 29 00/28 76
Bâtiment de biologie		Ch. de Fontenailles 23	
1015 Lausanne	46 20 67	1007 Lausanne	26 27 48
Chemin des Croix-Rouges 10		Hort Michéi	
1007 Lausanne	23 89 95	Ecole des HEC Professeur extraordinaire	
Hofmann Etienne		BFSH 1	
Faculté des SSP Professeur extraordinaire		1015 Lausanne	46 40 04
Institut de recherches interdisciplinaires		Rue des Jordils 13 bis	
BFSH 2		1400 Yverdon-les-Bains	024/21 17 92 024/71 22 93
1015 Lausanne	46 47 53	Hostettmann Kurt	
La Dryade, Route de la Roche		Faculté des sciences. Ecole de pharmacie	
1073 Savigny	724 11 63	Professeur ordinaire	
Hofstetter Jean-René		Institut de pharmacognosie et	
Faculté de médecine Professeur ordinaire		phytochimie	
Policlinique médicale		Rue Charles-Vuillermet 2	
Rue César-Roux 19		1005 Lausanne	44 32 91/92/93
1005 Lausanne	22 19 31	Chemin de l'Ochettaz 7	
Rue de la Barre 6		1025 Saint-Sulpice	35 72 77
1005 Lausanne	22 79 39	Huguenin Robert	
Hofstetter Josef		Faculté des sciences Professeur ordinaire	
Faculté de droit Professeur ordinaire		Institut de physique expérimentale	
BFSH 1		Bâtiment des sciences physiques	
1015 Lausanne	46 40 55	1015 Lausanne	46 23 19
Avenue de la Harpe 9		Chemin du Bocage 10	
1007 Lausanne	27 88 70	1026 Echandens	701 23 08
Holly Alberto		Hunziker Johannes C.	
Ecole des HEC Professeur ordinaire		Faculté des sciences Professeur ordinaire	
BFSH		Institut de minéralogie et de pétrographie	
1015 Lausanne	46 41 42	BFSH 2	
Chemin du Trabandan 9		1015 Lausanne	46 48 73
1006 Lausanne	20 89 31	Riedernstrasse 6	
Honegger Paul		3037 Herrenschantzen	031/24 10 44
Faculté de médecine Suppléant		Hürlimann Jean	
Institut de physiologie		Faculté de médecine Professeur associé	
Rue du Bugnon 7		Institut de pathologie	
1005 Lausanne	49 28 00/28 40	Rue du Bugnon 25	
Chemin des Vignes 18		1011 Lausanne-CHUV	49 22 39
1028 Préverengs	801 41 81	Avenue de l'Eglantine 12	
		1006 Lausanne	22 04 08



Dès le 12.11.1988, les numéros commençant par 46 débiteront par 692 (L)

Iffland Charles Ecole des HEC Professeur ordinaire BFSH 1 1015 Lausanne 46 40 14 Le Chêne 1315 La Sarraz 866 71 48	Janzer Robert-Charles Faculté de médecine Professeur associé Division de neuropathologie de l'Institut de pathologie Rue du Bugnon 25 1011 Lausanne-CHUV 41 28 52 (314 28 52) Av. Riant-Mont 7 1004 Lausanne
Innocenti Giorgio Faculté de médecine Suppléant Institut d'anatomie Rue du Bugnon 9 1005 Lausanne 49 29 00/28 87 Chemin de la Sapelle 1602 La Croix-sur-Lutry 39 50 13	Jaquet Henri Faculté de médecine Agrégé Institut de biochimie Chemin des Boveresses 1066 Epalinges 33 30 66/67 Chemin du Réservoir 24 1012 Lausanne 28 96 00
Isliker Henri Faculté de médecine Professeur honoraire Chemin du Languedoc 16 1007 Lausanne 27 78 57	Jaquier Kaempfer Claire Faculté des lettres Maître assistant et suppléante Section de français moderne et de littérature comparée BFSH 2 1015 Lausanne 46 45 26 Avenue du Servan 11 1006 Lausanne 26 53 47
Iynedjian Patrick Faculté de médecine Privat-docent Institut de biochimie clinique Centre médical universitaire Rue Michel-Servet 1 1211 Genève 4 022/22 98 33 Avenue de Rumine 30 1005 Lausanne 22 48 87	Jaunin Roland Faculté des sciences Professeur associé Institut de chimie organique Rue de la Barre 2 1015 Lausanne 44 42 52 Lehenmattstrasse 308/12 4052 Bâle 061/42 95 08
Jacot Simon-Pierre Ecole des HEC Professeur honoraire Mousquines 43 1005 Lausanne	Javet Pierre Faculté des sciences Professeur honoraire Pension Béthel Ch. de Lacuez 4 1807 Blonay
Jaeger Michel Faculté de médecine Privat-docent Passage Perdonnet 1 1005 Lausanne 23 12 11 Chemin de Riant-Pré 11 1010 Lausanne 33 03 15	Jeannet Eric Faculté de médecine Privat-docent "Le Château" 1349 Cuarnens 864 55 10
Jakubec Doris Faculté des lettres Professeur associé Directrice CRLR Bâtiment central 1015 Lausanne-Dorigny 46 32 17/18 Chemin Pré-Langard 8 1223 Cologny 022/52 33 91	Jeannet Maurice Faculté des SSP Professeur ordinaire Institut de psychologie BFSH 2 1015 Lausanne 46 47 28 La Resse 1699 Bussigny-sur-Oron 907 75 65
Janecek Paul Faculté de médecine Privat-docent et agrégé Ch. des Allinges 16 1006 Lausanne 26 56 00 Chemin du Moléson 6 1012 Lausanne 20 32 06	

J

Programme des cours 1988/89

Ⓒ Dès le 12.11.1988, les numéros commençant par 46 débiteront par 692

Jéquier Eric
 Faculté de médecine Professeur ordinaire
 Institut de physiologie
 Rue du Bugnon 7
 1005 Lausanne 49 28 00/28 50
 Chemin de Rochettaz 10
 1009 Pully 28 76 95

Jéquier François
 Faculté des lettres Professeur ordinaire
 Section d'histoire
 BFSH 2
 1015 Lausanne 46 46 06
 Chemin du Pré d'Ogue 2
 1052 Le Mont-sur-Lausanne 33 07 96

Jéquier Michel
 Faculté de médecine Professeur honoraire
 Chemin du Devin 78
 1012 Lausanne 32 41 24

Jéquier-Doge Edouard
 Faculté de médecine Professeur honoraire
 Avenue de Béthusy 69
 1012 Lausanne 32 23 06

Jobin Claire
 Faculté des SSP Suppléante
 Institut de psychologie
 BFSH 2
 1015 Lausanne 46 46 85
 Avenue de Jaman 1
 1005 Lausanne 22 54 25

Johnson Mary-Anthony
 Faculté des lettres Suppléante
 Section d'anglais
 BFSH 2
 1015 Lausanne
 Rue du Léman 9
 1814 La Tour-de-Peilz

Jolivet Rémi
 Faculté des lettres Professeur associé
 Section de linguistique
 BFSH 2
 1015 Lausanne 46 45 75
 Chemin de la Chaumière 14
 1010 Lausanne 32 15 42

Jollès Pierre
 Faculté des sciences Professeur
 extraordinaire
 Institut de biochimie
 Chemin des Boveresses
 1066 Epalinges 33 30 66
 Lab. des Protéines, 45 rue des
 Saints-Pères
 F-75270 Paris-Cedex 06
 00331/42 61 42 74
 ou 00331/42 60 37 20 (interne 4379)

Joris Henri
 Faculté des sciences Suppléant
 Institut de mathématiques
 Collège propédeutique
 1015 Lausanne 46 20 53
 Rue Caroline 14
 1227 Genève 022/43 39 18

Joseph Claude
 Faculté des sciences Professeur ordinaire
 Institut de physique nucléaire
 Bâtiment des sciences physiques
 1015 Lausanne 46 23 62
 Avenue de Rumine 51
 1005 Lausanne 22 62 39

Jost Hans-Ulrich
 Faculté des lettres Professeur ordinaire
 Section d'histoire
 BFSH 2
 1015 Lausanne 46 46 12
 Chemin de Chandieu 18
 1006 Lausanne 26 65 41

Jotterand Martine
 Faculté de médecine Privat-docent
 Division autonome de génétique médicale
 du CHUV
 1011 Lausanne-CHUV
 41 26 09 (314 26 09)
 Chemin de l'Eglise 14
 1066 Epalinges 32 89 05

Juillard Edouard
 Faculté de médecine Professeur honoraire
 Avenue du Temple 63
 1012 Lausanne 32 23 79



Répertoire alphabétique

Dès le 12.11.1988, les numéros commençant par 46 débiteront par 692 ©

<p>Junod Eric Faculté de théologie Professeur ordinaire Doyen de la Faculté de théologie BFSH 2 1015 Lausanne 46 44 71 Avenue des Belles-Roches 3 1004 Lausanne 36 06 76</p>	<p>Karamata Dimitri Faculté de médecine Professeur ordinaire Institut de génétique et de biologie microbiennes Rue César-Roux 19 1005 Lausanne 20 60 75 Chemin des Roches 39 1066 Epalinges 33 44 00</p>
<p>Junod Helena Faculté des lettres Agrégée Section des sciences de l'antiquité BFSH 2 1015 Lausanne 46 45 49 La Grange, Chemin Praz-Berthoud 29 1010 Lausanne 33 28 43</p>	<p>Kaufmann Luc Faculté de médecine Professeur associé Service de psychiatrie adultes A Hôpital de Cery 1008 Prilly 37 55 11 1054 Morrens 731 12 27</p>
<p>Junod Philippe Faculté des lettres Professeur ordinaire Section d'histoire de l'art BFSH 2 1015 Lausanne 46 45 42 La Grange, Chemin Praz-Berthoud 29 1010 Lausanne 33 28 43</p>	<p>Kaush Henning EPFL Professeur Laboratoire des polymères Chemin de Bellerive 32 1007 Lausanne 47 28 41/47 Chemin des Colombaires 10 A 1096 Cully 799 12 36</p>
<p>Kaempfer Jean Faculté des lettres Maître assistant Section de français moderne et de littérature comparée BFSH 2 1015 Lausanne 46 45 26 Avenue du Servan 11 1006 Lausanne 26 53 47</p>	<p>Kazimierczak Jerzy Faculté de médecine Maître assistant Institut d'histologie et d'embryologie Rue du Bugnon 9 1005 Lausanne 49 29 99/29 65 Parc-de-la-Rouvraic 28 1018 Lausanne 37 14 66</p>
<p>Kaeser Rudolf Faculté des lettres Suppléant Section d'allemand BFSH 2 1015 Lausanne 46 45 86 Museumstrasse 18 2502 Bienne</p>	<p>Keller Carl-A. Faculté de théologie Professeur honoraire Chemin des Morettes 14 1052 Le Mont-sur-Lausanne 32 39 21</p>
<p>Kaestli Jean-Daniel Faculté de théologie Professeur associé Institut des sciences bibliques BFSH 2 1015 Lausanne 46 31 16 et 46 44 81 Avenue Montagibert 20 bis 1005 Lausanne 23 22 29</p>	<p>Keller Jean Faculté des sciences Suppléant Institut de botanique systématique et de géobotanique Bâtiment de biologie 1015 Lausanne Dîme 82 2000 Neuchâtel</p>
<p>Kappenberger Lukas Faculté de médecine Professeur ordinaire Division de cardiologie du Département de médecine interne du CHUV 1011 Lausanne-CHUV 41 46 89 (314 46 89) Chemin de la Rosière 46 1012 Lausanne 29 84 84</p>	<p>Keller Jean-Pierre Faculté des SSP Professeur extraordinaire Institut de sociologie des communications de masse BFSH 2 1015 Lausanne 46 46 79 Boulevard de la Cluse 25 1205 Genève 022/29 47 38</p>



Ⓒ Dès le 12.11.1988, les numéros commençant par 46 débiteront par 692

Kemball Robin Faculté des lettres Professeur honoraire Les Fougères, Avenue de l'Esplanade 1c 1012 Lausanne 32 34 45	Knoepfel Peter Faculté des SSP Professeur invité Chemin Plan-Soleil 2 1023 Crissier
Kesselring Ulrich Faculté des sciences. Ecole de pharmacie Professeur ordinaire Institut d'analyse pharmaceutique Place du Château 3 1005 Lausanne 44 32 87 La Mottaz 22 1143 Apples 800 35 96	Kovats Ervin EPFL Professeur Laboratoire de chimie technique CH-Ecublens 1015 Lausanne 47 31 31 Ch. de Villard 18 1007 Lausanne 22 82 83
Kilani Mondher Faculté des SSP Professeur assistant Institut d'anthropologie et de sociologie BFSH 2 1015 Lausanne 46 46 99 Avenue de Florimont 13 1006 Lausanne 23 78 87	Kraehenbuhl Jean-Pierre Faculté de médecine Professeur extraordinaire à titre personnel Institut de biochimie Chemin des Boveresses 1066 Epalinges 33 30 66/67 Sous-la-Croix 1812 Rivaz 946 28 57
Kilani-Schoch Marianne Faculté des lettres. Ecole de français moderne Lectrice BFSH 2 1015 Lausanne 46 45 23 Avenue de Florimont 13 1006 Lausanne 23 78 87	Krafft Mathias Faculté de droit Professeur extraordinaire Département fédéral des affaires étrangères 3003 Berne 0 31/61 30 61 Humboldtstrasse 13 3013 Berne 031/41 33 70
Killias Martin Faculté de droit Professeur ordinaire Institut de Police scientifique et de criminologie BFSH 1015 Lausanne 46 40 64 Le Village 1038 Bercher 887 75 36	Kraftsik Rudolf Faculté de médecine Suppléant Institut d'anatomie Rue du Bugnon 9 1005 Lausanne 49 29 00/28 86 Chemin du Taulard 12 1032 Romanel-sur-Lausanne 38 44 37
Kiraly Maria Faculté de médecine Agrégée Institut de physiologie Rue du Bugnon 7 1005 Lausanne 49 28 00/28 27 Avenue de Béthusy 72 1012 Lausanne 33 29 67	Krompecher Thomas Faculté de médecine Privat-docent et agrégé Institut de médecine légale Rue du Bugnon 21 1005 Lausanne 49 21 61 Route de Sauvabelin 11 1052 Le Mont-sur-Lausanne 32 17 26
Kirby Ian Faculté des lettres Professeur ordinaire Section d'anglais BFSH 2 1015 Lausanne 46 45 90 Avalon Chemin du Léman 1031 Mex 701 26 27	Krstic Radivoj Faculté de médecine Professeur associé Institut d'histologie et d'embryologie Rue du Bugnon 9 1005 Lausanne 49 29 99/29 64 Chemin des Oiseaux 6 1052 Le Mont-sur-Lausanne 33 13 63

K

Répertoire alphabétique

Dès le 12.11.1988, les numéros commençant par 46 débiteront par 692 

<p>Krupp Serge Faculté de médecine Professeur ordinaire Service de chirurgie plastique et reconstructive du CHUV 1011 Lausanne-CHUV 41 46 56 (314 46 56) Taillepied 49 1095 Lutry 39 24 15</p> <p>Kübler Bernard Faculté des Sciences Professeur Institut de géologie et de paléontologie BFSH 2 1015 Lausanne Les Nouveaux Toits 2068 Hauterive 033/33 14 38</p> <p>Kucera Pavel Faculté de médecine Professeur ordinaire Institut de physiologie Rue du Bugnon 7 1005 Lausanne 49 28 00/28 18 La Loutrière - Ch. Ratavolar 8 1000 Lausanne 27 Montblésson 32 35 93</p> <p>La Vecchia Carlo Faculté de médecine Professeur associé Institut de médecine sociale et préventive Rue du Bugnon 17 1005 Lausanne 49 20 20/20 21 Rue du Valentin 62 c 1004 Lausanne 37 34 65</p> <p>Laffont Jean-Jacques Ecole des HEC Professeur extraordinaire BFSH 1 1015 Lausanne 46 41 30 Chemin des Tuileries 11 F-31170 Colomiers</p> <p>Lambelet Jean-Christian Ecole des HEC Professeur ordinaire Centre de recherches économiques appliquées (CREA) BFSH 1 1015 Lausanne 46 41 17 ou 46 40 42 1114 Colombier s/Morges 869 90 30</p> <p>Landolt Dieter EPFL Professeur Laboratoire de métallurgie chimique Chemin de Bellerive 34 1007 Lausanne 47 29 81/27 Ch. du Bochet 6 1025 Saint-Sulpice 35 86 44</p>	<p>Lanz Thierry Faculté des sciences Suppléant Institut d'astronomie Observatoire 1290 Chavannes-des-Bois 022/55 26 11 Grand-Rue 1261 Le Vaud 022/66 36 82</p> <p>Lapp Raymond Faculté de médecine Professeur honoraire Avenue Gambach 9 1700 Fribourg 037/22 68 09</p> <p>Lara Blaise Ecole des HEC Professeur ordinaire BFSH 1 1015 Lausanne 46 40 45 Chemin des Terrasses 7 1095 Lutry 39 50 74</p> <p>Lara Pozuelo Antonio Faculté des lettres Professeur ordinaire Section d'espagnol BFSH 2 1015 Lausanne 46 45 03 Chemin de Corgeon 37 1095 Bossière sur Lutry 39 29 46</p> <p>Larcier Raymond Ecole des HEC Professeur extraordinaire BFSH 1 1015 Lausanne 46 41 89 Le Huchet 1295 Mies 022/55 13 43</p> <p>Lasserre André Faculté des SSP Professeur ordinaire Institut de recherches interdisciplinaires BFSH 2 1015 Lausanne 46 47 36 Route de la Clochette 16 1018 Lausanne 32 03 11</p> <p>Lasserre François Faculté des lettres Professeur honoraire Route de la Clochette 14 1018 Lausanne 32 00 34</p> <p>Le Coat Gérard Faculté des SSP Privat-docent Institut de sociologie des communications de masse BFSH 2 1015 Lausanne 46 47 62 La Rouvenaz Avenue des Cerisiers 31 1009 Pully 28 75 94</p>
---	---

Ⓢ Dès le 12.11.1988, les numéros commençant par 46 débiteront par 692

Le Drian Claude

Faculté des sciences Maître assistant
 Institut de chimie organique
 Rue de la Barre 2
 1005 Lausanne 44 42 65/73
 Rue des Terreaux 8
 1003 Lausanne

Le Saux Françoise

Faculté des lettres Suppléante
 Section d'anglais
 BFSH 2
 1015 Lausanne 46 46 17

Lederer Michael

Faculté des sciences Professeur invité
 Institut de chimie minérale et analytique
 Place du Château 3
 1010 Lausanne 44 42 50
 Chemin de Trois-Rois 7
 1005 Lausanne 23 56 16

Leguil Jean-François

Faculté des sciences sociales et politiques
 Professeur invité
 BFSH 2
 1015 Lausanne

Lemarchand-Béraud Thérèse

Faculté de médecine Professeur associé
 Division d'endocrinologie et de biochimie
 clinique du Département de médecine
 interne du CHUV
 1011 Lausanne-CHUV
 41 53 96 (314 53 96)
 Av. de Valmont 20
 1010 Lausanne 32 50 87

Lempen Blaise

Faculté des sciences sociales et politiques
 Privat-docent
 BFSH 2
 1015 Lausanne
 Fau-blanc 20 H
 1009 Pully

Lennard Christopher

Faculté de droit Maître assistant
 Institut de police scientifique et de
 criminologie
 Place du Château 3
 1005 Lausanne 44 42 82
 Avenue des Roses 22
 1009 Pully

Lenoir-Degoumois Valentine

Faculté des SSP Professeur honoraire
 Rue de Candolle 16
 1205 Genève 022/28 30 75

Lenschen Walter

Faculté des lettres Professeur ordinaire
 Section d'allemand
 BFSH 2
 1015 Lausanne 46 45 85
 Chemin des Charmilles 53
 1025 Saint-Sulpice 25 92 02

Léonard Francis

Ecole des HEC Professeur ordinaire
 BFSH 1
 1015 Lausanne 46 41 36
 Doyen de l'Ecole des HEC
 BFSH 1
 1015 Lausanne 46 40 29
 Sur-le-Chêne
 1115 Vullierens 869 94 75

Lerch Pierre

EPFL Professeur
 Institut d'électrochimie et de radiochimie
 CH-Ecublens
 1015 Lausanne 47 31 41/45
 Le Crêt Blanc
 1112 Echichens 801 43 08

Lescaze Bernard

Faculté des lettres Suppléant
 Section d'histoire
 BFSH 2
 1015 Lausanne
 Avenue de Mervelet 11
 1209 Genève 022/33 51 26

Leuenberger Philippe

Faculté de médecine Professeur associé
 Division de pneumonologie du Départe-
 ment de médecine interne du CHUV
 1011 Lausanne-CHUV
 41 46 95 (314 46 95)
 Chemin du Chêne 35
 1052 Le Mont-sur-Lausanne 33 35 90

Levy René

Faculté des SSP Professeur extraordinaire
 1083 Mézières 903 11 32

Lichtenthaler Charles

Faculté de médecine Professeur honoraire
 Poppenbüttler Stieg 5
 D-2000 Hamburg 63 0049/40/538 47 58
 Avenue de Belmont 39
 1820 Montreux 963 33 13



Dès le 12.11.1988, les numéros commençant par 46 débiteront par 692 (E)

Ligou Jacques EPFL Professeur Institut de génie chimique PH-Ecublens 1015 Lausanne 47 33 86 Ch. de la Cocarde 3b 1024 Ecublens 34 16 68	Loup Pierre-William Faculté de médecine Privat-docent Av. Vinet 28 1004 Lausanne 37 20 20 Grands-Champs 8 1400 Cheseaux-Noréaz 024/21 85 19
Livio Jean-Jacques Faculté de médecine Professeur ordinaire Service d'orthopédie et de traumatologie de l'appareil moteur du CHUV 1011 Lausanne-CHUV 41 46 19 (314 46 19) En Gillette 1082 Corcelles-le-Jorat 903 26 42	Mach Jean-Pierre Faculté de médecine Professeur associé Institut de biochimie Chemin des Boveresses 1066 Epalinges 33 30 66/67 Avenue de Valmont 20 1010 Lausanne 33 08 94
Lob Marc Faculté de médecine Professeur honoraire Avenue Tissot 16 1006 Lausanne 22 23 02	Mackenzie Ian Laurence Ecole des HEC Agrégé BFSH 1 1015 Lausanne 46 41 02 Rue du Léman 3 1800 Vevey 922 90 77
Loeffel Jean-Jacques Faculté des sciences Professeur ordinaire Institut de physique théorique Bâtiment des sciences physiques 1015 Lausanne 46 23 82 Route de Sullens 8 1030 Bussigny 701 25 92	Maeder Erik Werner Faculté des SSP Privat-docent BFSH 2 1015 Lausanne Rue Collet 5 1800 Vevey
Lohse Friedrich Faculté des sciences Professeur honoraire Buchenstrasse 23 4104 Oberwil 061/401 43 02	Maeder Philippe Ecole des HEC Professeur assistant BFSH 1 1015 Lausanne 46 40 04 Chemin Verdonnet 22 1010 Lausanne 32 52 69
Losa Gabriele Angelo Faculté des sciences Privat-docent Section de biologie Bâtiment de biologie 1015 Lausanne 6653 Verscio 093/81 28 37	Magenat Pierre Faculté de médecine Professeur ordinaire Service de médecine interne B du Département de médecine interne du CHUV 1011 Lausanne-CHUV 41 47 00 (314 47 00) Avenue d'Ouchy 51 1006 Lausanne 26 55 71
Loude Jean-François Faculté des sciences Professeur associé Institut de physique nucléaire Bâtiment des sciences physiques 1015 Lausanne 46 23 45 Chemin de Layaz 5 1806 Saint-Légier 943 16 62	Mahaim Charles Faculté de médecine Privat-docent Avenue de Rumine 35 1005 Lausanne 23 78 30 Avenue de Chamblandes 46 1009 Pully 28 78 30
Louis Jacques Faculté de médecine Professeur extraordinaire à titre personnel Centre O.M.S. de recherche et de formation en immunologie Chemin des Boveresses 1066 Epalinges 33 30 66 Avenue du Parc-de-la-Rouvraie 20 1018 Lausanne 37 92 19	Mahmoudian Mortéza Faculté des lettres Professeur ordinaire Section de linguistique BFSH 2 1015 Lausanne 46 45 76 Chemin de Pré-Fleuri 8 1024 Ecublens 35 70 36



Ⓒ Dès le 12.11.1988, les numéros commençant par 46 débiteront par 692

<p>Mahon Pascal Faculté des sciences sociales et politiques Suppléant BFSH 2 1015 Lausanne</p>	<p>Marco-Dutoit Mary-Louise Faculté de médecine Privat-docent Ch. du Frêne 11 1004 Lausanne 38 32 34 Avenue du Léman 7 1025 Saint-Sulpice 691 57 17</p>
<p>Maignan Michel Faculté des sciences Professeur associé Institut de minéralogie et de pétrographie BFSH 2 1015 Lausanne 46 48 63 1261 Le Muids 022/66 26 78</p>	<p>Margot Pierre Faculté de droit Professeur ordinaire Institut de police scientifique et de criminologie Place du Château 3 1005 Lausanne 44 42 81 Directeur de l'Institut de police scientifique et de criminologie Place du Château 3 1005 Lausanne</p>
<p>Maillard Gaston-François Faculté de médecine Privat-docent Avenue de la Dôle 17 1005 Lausanne 23 66 66 Avenue de la Dôle 19 1005 Lausanne 23 42 90</p>	<p>Marguerat Daniel Faculté de théologie Professeur ordinaire Avenue Davel 9 1004 Lausanne 37 37 07</p>
<p>Maire Jean-François Faculté des lettres. Ecole de français moderne Lecteur BFSH 2 1015 Lausanne 46 45 17 Chemin des Ecureuils 3 1012 Lausanne 28 02 60</p>	<p>Marston Andrew Faculté des sciences. Ecole de pharmacie Maître assistant Institut de pharmacognosie et phytochimie Rue Vuillermet 2 1005 Lausanne 44 32 92 Chemin du Salève 4 1004 Lausanne 36 86 68</p>
<p>Marazzi Alfio Faculté de médecine Privat-docent et agrégé Institut de médecine sociale et préventive Rue du Bugnon 17 1005 Lausanne 49 20 20 Avenue du Grey 38 1004 Lausanne 37 36 00</p>	<p>Marthaler André Faculté des lettres. Ecole de français moderne Suppléant BFSH 2 1015 Lausanne 46 45 22 Chemin de l'Esplanade 14 1052 Le Mont-sur-Lausanne</p>
<p>Marchand Jean-Jacques Faculté des lettres Professeur extraordinaire Section d'italien BFSH 2 1015 Lausanne 46 45 37 Rue Léon-Michaud 1 1400 Yverdon-les-Bains 024/21 62 01</p>	<p>Martin Antoine Faculté de droit Professeur ordinaire Institut d'études de droit international BFSH 1 1015 Lausanne 46 40 91 ou 46 40 73 Chemin du Pâqueret 24 A 1025 Saint-Sulpice 25 80 19 (691 44 19)</p>
<p>Marclay Robert Faculté des lettres. Ecole de français moderne Professeur honoraire BFSH 2 1015 Lausanne "La Davounaise" Chemin des Ramiers 6 1025 Saint-Sulpice 34 63 70 (691 92 40)</p>	<p>Martin Hilary Faculté des sciences Maître assistant Institut de biologie et de physiologie végétales Bâtiment de biologie 1015 Lausanne 46 24 26 Avenue de Montoie 41 1007 Lausanne 26 80 44</p>



Répertoire alphabétique

Dès le 12.11.1988, les numéros commençant par 46 débiteront par 692 

<p>Martin Jean Faculté de médecine Privat-docent et agrégé Service de la Santé publique et de la Planification sanitaire Rue Cité-Devant 11 1014 Lausanne 44 41 51 La Ruellic 6 1026 Echandens 701 09 84</p> <p>Masnata François Faculté des SSP Professeur ordinaire Institut de science politique BFSH 2 1015 Lausanne 46 47 52 Bon-Abri 1809 Fenil-sur-Vevey 921 14 03</p> <p>Masson André Faculté des sciences Privat-docent Laboratoire cantonal des denrées alimentaires Les Croisettes 1066 Epalinges 33 31 51 Av. de Bel-Air 91 1814 La Tour-de-Peilz 944 15 02</p> <p>Masson Daniel Faculté de médecine Agrégé Centre de psychologie médicale 1011 Lausanne-CHUV 41 29 85 (314 29 85) Les Bannerettes 1095 Le Châtelard-s/Lutry 39 24 42</p> <p>Masson Henri Faculté des sciences Professeur ordinaire Institut de géologie et paléontologie BFSH 2 1015 Lausanne 46 48 74 La Mottaz 1143 Apples 800 35 68</p> <p>Masson Odette Faculté de médecine Privat-docent Service de psychiatrie de l'enfant et de l'adolescent Rue César-Roux 29 1005 Lausanne 22 26 53 Les Bannerettes 1095 Le Châtelard-sur-Lutry 39 24 42</p>	<p>Mathyer Jacques Faculté de droit Professeur honoraire Institut de police scientifique et de criminologie Rue Voltaire 14 1006 Lausanne 26 87 96</p> <p>Mattei Aurelio Ecole des HEC Professeur ordinaire BFSH 1 1015 Lausanne 46 40 48 Chemin de Beau-Val 9 1012 Lausanne 33 29 96</p> <p>Matthey Emile Faculté des sciences Professeur honoraire Route de la Conversion 26 1095 Lutry 39 35 09</p> <p>Matthieu Jean-Marie Faculté de médecine Professeur associé Service de pédiatrie du CHUV 1011 Lausanne-CHUV 41 25 70 (314 25 70) Chemin des Ormeaux 40 1066 Epalinges 33 43 41</p> <p>Matzinger Heinrich EPFL Professeur Département de mathématiques MA-Ecublens 1015 Lausanne 47 25 41/45 Avenue de Cour 155 1007 Lausanne 27 77 48</p> <p>Mauël Jacques Faculté de médecine Professeur ordinaire Institut de biochimie Chemin des Boveresses 1066 Epalinges 33 30 66/67 Chemin Isabelle-de-Montolieu 42 1010 Lausanne 32 40 50</p> <p>Mauël-Abetel Catherine Faculté de médecine Maître assistant Institut de génétique et de biologie microbiennes Rue César-Roux 19 1005 Lausanne 20 60 75 Chemin Isabelle-de-Montolieu 42 1010 Lausanne 32 40 50</p>
--	--



Programme des cours 1988/89

Ⓒ Dès le 12.11.1988, les numéros commençant par 46 débiteront par 692

Maumary Serge Faculté des sciences Professeur ordinaire Institut de mathématiques Collège propédeutique 1015 Lausanne 46 20 45 "Au Crêt" Chemin du Crêt de Plan 1095 Lutry 39 19 44	Mercier Pierre Faculté de droit Professeur extraordinaire Rue du Lion-d'Or 2 1003 Lausanne 22 18 45 Case postale 1000 Lausanne 2 22 18 44
Mauris Edouard Faculté de théologie Professeur honoraire Chemin de Verney 7 1009 Pully 28 22 78	Merle Pierre Faculté des SSP Maître assistant Institut de mathématiques appliquées aux sciences sociales BFSH 2 1015 Lausanne 46 47 15 Chemin de Bellerive 21 1007 Lausanne
May Jacques Faculté des lettres Professeur ordinaire "ad personam" Section de langues et civilisations orientales BFSH 2 1015 Lausanne 46 45 78 Avenue de Rumine 68 1005 Lausanne 22 90 44	Mermilliod Jean-Claude Faculté des sciences Agrégé Observatoire 1290 Chavannes-des-Bois 022/55 26 11 Route de Saint-Loup 67 1290 Versoix 022/55 14 89
Mayer Joachim Faculté des sciences. Ecole de pharmacie Agrégé Institut de pharmacie galénique et biopharmacie Place du Château 3 1005 Lausanne 44 32 89 Chemin du Caudoz 3 1032 Romanel-sur-Lausanne 36 42 77	Merz Willy Faculté de médecine Professeur honoraire Rue de Lausanne 209 1096 Vilette 799 25 26
Merbach André Faculté des sciences Professeur ordinaire Institut de chimie minérale et analytique Place du Château 3 1005 Lausanne 44 32 62 Ch. du Fau Blanc 20a 1009 Pully 28 83 02	Méthée Pierre-Denis Faculté des sciences Professeur ordinaire Institut de mathématiques Collège propédeutique 1015 Lausanne 46 20 42 Chemin du Salève 6 1004 Lausanne 37 33 33
Mercanton Jacques Faculté des lettres Professeur honoraire Avenue du Denantou 13 1006 Lausanne 26 11 12	Meyer Emile Faculté de droit Professeur honoraire Avenue de Milan 4 1007 Lausanne 26 08 39
Mercier Philippe Faculté de droit Maître assistant BFSH 1 1015 Lausanne Place Saint-François 2 1003 Lausanne 22 54 77/78	Meyer Sylvain Faculté de médecine Agrégé Route de la Morâche 14 1260 Nyon 022/61 90 95 Route du Jorat 40 bis 1000 Lausanne 27 Montblesson 32 80 29
	Meyer de Stadelhofen Camille Faculté des sciences Professeur ordinaire Institut de géophysique BFSH 2 1015 Lausanne 46 48 87 Route de la Plaine 5 1137 Yens-sur-Morges 802 40 83

M

Programme des cours 1988/89

Ⓢ Dès le 12.11.1988, les numéros commençant par 46 débiteront par 692

Morerod Jean-Daniel Faculté des lettres Maître assistant et suppléant Section d'histoire BFSH 2 1015 Lausanne 46 45 96 Simplon 14 1020 Renens 34 71 44	Mudry Philippe Faculté des lettres Professeur ordinaire Section des sciences de l'antiquité BFSH 2 1015 Lausanne 46 45 50 Montolivet 28 1006 Lausanne 27 92 28
Morgenegg Claude Ecole des HEC Suppléant BFSH 1 1015 Lausanne 46 41 30 Rue Chabrey 31 1202 Genève	Müller Christian Faculté de médecine Professeur honoraire 1425 Onnens 024/71 15 18
Morgenthaler Stephan EPFL Professeur Département de mathématiques MA - Ecublens 1015 Lausanne	Müller Denis Faculté de théologie Professeur ordinaire BFSH 2 1015 Lausanne Rue de l'Oriette 1 2000 Neuchâtel 038/24 13 78
Mosimann François Faculté de médecine Privat-docent et agrégé Service de chirurgie B du CHUV 1011 Lausanne-CHUV 41 46 14 (314 46 14) Les Deux-Vignerottes 1813 Saint-Saphorin 921 90 54	Muller Georges Faculté de droit Professeur extraordinaire Montbenon 2 1003 Lausanne 23 63 64
Mosimann Roger Faculté de médecine Professeur ordinaire Service de chirurgie B du CHUV 1011 Lausanne-CHUV 41 46 13 (314 46 13) La Paudèze Ch. de Volson 1012 Lausanne 28 65 56	Müller Gino Faculté des sciences Privat-docent Directeur du Musée botanique cantonal Avenue de Cour 14 bis 1007 Lausanne 26 24 09 Ch. des Bancels 6 1004 Lausanne 37 42 47
Mottas François Faculté des lettres Agrégé Section des sciences de l'antiquité BFSH 2 1015 Lausanne 46 45 49 Chemin des Diablerets 5 1012 Lausanne 32 79 20	Munari Silvio Ecole des HEC Professeur ordinaire BFSH 1 1015 Lausanne 46 41 13 Rue des Beaux-Arts 3 2000 Neuchâtel 038/24 11 58
Mottaz Arlette Faculté des SSP Suppléante Institut d'anthropologie et de sociologie BFSH 2 1015 Lausanne 46 47 02 Av. Vinet 11 1004 Lausanne 22 22 36	Naeuf Andreas-Paul Faculté de médecine Professeur honoraire Chemin de Villardin 12 1009 Pully 29 52 08
	Narakas Algimantas Faculté de médecine Professeur associé Clinique de Longeraie, Avenue de la Gare 9 1003 Lausanne 20 33 01/04 Praz Buchilly 101 1000 Lausanne 32 30 30
	Neumayer Karl Faculté de droit Professeur associé Chemin du Moléson 10 1012 Lausanne 22 65 97

M

Dès le 12.11.1988, les numéros commençant par 46 débiteront par 692 ©

Nicod Louis Faculté de médecine Professeur honoraire Avenue de la Gare 26 1003 Lausanne 22 04 21 Chemin du Levant 15 1005 Lausanne 22 04 20	Ojanguren Manuel Faculté des sciences Professeur ordinaire Institut de mathématiques Collège propédeutique 1015 Lausanne 46 20 36 Route de la Plaine 5 1022 Chavannes 35 54 93
Nicod Pascal Faculté de médecine Privat-docent Cardiology Division UCSD Medical Center, 225, Dickinson Street 92103 San Diego/California	Olivier Raymond Faculté des sciences Professeur associé Institut de géophysique BFSH 2 1015 Lausanne 46 48 83 La Mottaz 12 1143 Apples 800 43 03
Nicolas Georges Faculté des SSP Professeur extraordinaire Institut de recherches régionales interdisciplinaires BFSH 2 1015 Lausanne 46 47 33	Omlin François Faculté de médecine Professeur assistant Institut d'histologie et d'embryologie Rue du Bugnon 9 1005 Lausanne 49 29 99/29 67 Chemin du Devin 53 1012 Lausanne 33 17 71
Nicollierat-Gillard Martine Faculté des lettres. Ecole de français moderne Lectrice BFSH 2 1015 Lausanne 46 45 22 Chemin du Clos 1302 Vuflens-la-Ville 701 39 30	Onde Henri Faculté des lettres Professeur honoraire Constellations de Fabron, Boulevard Napoléon III, 68 F-06200 Nice 00339/383 76 13
Nuesch Peter EPFL Professeur Département de mathématiques MA-Ecublens 1015 Lausanne 47 25 92/65 Parc-de-la-Rouvraie 16 1018 Lausanne 37 13 55	Oulès Firmin Faculté de droit Professeur honoraire Chemin d'Orzens 39 1095 Lutry 39 55 72
Nussberger Jürg Faculté de médecine Privat-docent Ch. de la Colline 28 1093 La Conversion	Overmeer René Roelof Faculté des lettres Maître assistant Section d'anglais BFSH 2 1015 Lausanne 46 46 17 Villa Memlinc 1892 Lavey-Village 025/65 14 85
Oberson Roland Faculté de médecine Privat-docent Centre d'Imagerie Diagnostique Grand-Chêne 8 bis 1003 Lausanne 20 22 32/33 Route de Lavaux 296 1095 Lutry 39 49 02	Paccaud Fred Faculté de médecine Privat docent et agrégé Institut de médecine sociale et préventive Rue du Bugnon 17 1005 Lausanne 49 20 20 Avenue des Alpes 26 1006 Lausanne 23 10 49
Odartchenko Nicolas Faculté des sciences. Ecole de pharmacie Professeur extraordinaire ISREC Chemin des Boveresses 1066 Epalinges 33 30 61 Chemin de Beau-Val 9 1012 Lausanne 32 40 73	Palmade Guy Faculté des SSP Professeur ordinaire Institut des sciences sociales et pédagogiques BFSH 2 1015 Lausanne 46 46 29

P

Programme des cours 1988/89

Ⓢ Dès le 12.11.1988, les numéros commençant par 46 débiteront par 692

<p>Palmer Lawrence G. Faculté de médecine Professeur invité Institut de pharmacologie Rue du Bugnon 27 1005 Lausanne 49 27 00</p>	<p>Pasquier-Boltuck Jacques Ecole des HEC Professeur invité BFSH 1 1015 Lausanne Rue de Faucigny 9 1700 Fribourg</p>
<p>Panchaud Georges Faculté des SSP Professeur honoraire Chemin des Prouges 7 1009 Pully 29 68 69</p>	<p>Paunier Daniel Faculté des lettres Professeur ordinaire Institut d'archéologie et d'histoire ancienne BFSH 2 1015 Lausanne 46 45 46 Chemin de l'Etang 43 1219 Châtelaine 022/96 02 56</p>
<p>Pannatier André Faculté des sciences. Ecole de pharmacie Privat-docent Service de pharmacie du CHUV 1011 Lausanne-CHUV 41 34 63/65 Chemin de l'Esplanade 30 1052 Le Mont-sur-Lausanne 33 39 69</p>	<p>Payot Maurice Faculté de médecine Privat-docent et agrégé Service de pédiatrie du CHUV 1011 Lausanne-CHUV 41 42 26/38 (314 42 26/38) Chemin du Polny 25 1066 Epalinges 32 87 33</p>
<p>Papini Giovanni Faculté des lettres Professeur ordinaire Section d'italien BFSH 2 1015 Lausanne 46 45 38 Doyen de la Faculté des lettres BFSH 2 1015 Lausanne 46 45 07 Avenue Warnery 6 1007 Lausanne 26 30 72</p>	<p>Pécoud Alain Faculté de médecine Privat-docent et agrégé Division d'immunologie et d'allergie du Département de médecine interne du CHUV 1011 Lausanne-CHUV 41 52 93 (314 52 93) Petit Clos 5 1012 Pully 29 55 39</p>
<p>Paravicini Agostino Faculté des lettres Professeur ordinaire Section d'histoire BFSH 2 1015 Lausanne 46 45 96 Chemin de Rietz 13 1030 Bussigny 701 36 45</p>	<p>Peitrequin Raymond Faculté des lettres Agrégé Section d'anglais BFSH 2 1015 Lausanne 46 45 92 Chemin de Bellevue 15 1110 Morges 801 67 61</p>
<p>Parriaux Aurèle Faculté des sciences Privat-docent Institut de géologie et de paléontologie Bâtiment de biologie 1015 Lausanne Av. Reymondin 13 1041 Bretigny 731 30 46</p>	<p>Pelet Bernard Faculté de médecine Privat-docent et agrégé Service de pédiatrie du CHUV 1011 Lausanne-CHUV 41 40 24 (314 40 24) Rue du Midi 7 1003 Lausanne 23 47 43</p>
<p>Pasquier Jacques Ecole des HEC Professeur extraordinaire BFSH 1 1015 Lausanne 46 40 07 Chemin de la Forêt 2 1752 Villars-sur-Glâne 037/24 32 53</p>	<p>Pelet Paul-Louis Faculté des SSP Professeur honoraire Chemin du Réservoir 8 1012 Lausanne 32 43 24</p>

P

Dès le 12.11.1988, les numéros commençant par 46 débiteront par 692 ©

Peringer Paul			
EPFL Professeur			
Institut du génie de l'environnement -			
génie biologique			
CH-Ecublens			
1015 Lausanne	47 47 25/21		
Route de Genève 56d			
1028 Prévèrenges	801 04 16		
Pernet Jean-Jacques			
Faculté des sciences Agrégé			
Institut de biologie et de physiologie			
végétales			
Bâtiment de biologie			
1015 Lausanne	46 24 22		
Chemin de Longeraie 7			
1006 Lausanne	20 68 20		
Perret Claude			
Faculté de médecine Professeur ordinaire			
Service des soins intensifs du Département			
de médecine interne du CHUV			
Institut de physiopathologie clinique du			
CHUV			
1011 Lausanne-CHUV	41 46 94 (314 46 94)		
Chemin de la Joliette 6			
1006 Lausanne	27 66 36		
Perrin Georges			
Faculté de droit Professeur honoraire			
L'Orégone			
1083 Mézières	903 16 62		
Perrin Guy			
Faculté des sciences sociales et politiques			
Suppléant			
BFSH 2			
1015 Lausanne			
Perrin Laurent			
Faculté des lettres Maître assistant			
Section de français moderne et de			
littérature comparée			
BFSH 2			
1015 Lausanne	46 45 32		
Avenue du Devin-du-Village 6			
1203 Genève	022/45 54 21		
Perroud Jean-Pierre			
Faculté des sciences Agrégé			
Institut de physique nucléaire			
Bâtiment des sciences physiques			
1015 Lausanne	46 23 66		
c/o F. Reuse - Ch. de Tolochenaz			
1110 Morges			
Pescia Graziano			
Faculté de médecine Professeur ordinaire			
Division autonome de génétique médicale			
du CHUV			
1011 Lausanne-CHUV	41 25 72 (314 25 72)		
En Chantemerle			
1132 Lully	801 27 63		
Peter Eric			
Faculté de théologie Professeur honoraire			
Rue du Lignolat 36			
1170 Aubonne	808 58 48		
Peters Georges			
Faculté de médecine Professeur ordinaire			
Institut de pharmacologie			
Rue du Bugnon 27			
1005 Lausanne	49 27 00/27 05		
Avenue de Valmont 16			
1010 Lausanne	32 79 26		
Petoud Isabelle			
Ecole des HEC Maître assistant			
BFSH 1			
1015 Lausanne	46 41 35		
Avenue Dapples 22			
1006 Lausanne			
Pettavel Jacques			
Faculté de médecine Professeur associé			
Service de chirurgie A du CHUV			
1011 Lausanne-CHUV	41 46 23 (314 46 23)		
Avenue de la Gare 10			
1003 Lausanne	23 13 46		
Pexieder Tomas			
Faculté de médecine Professeur associé			
Institut d'histologie et d'embryologie			
Rue du Bugnon 9			
1005 Lausanne	49 29 99/29 52		
Les Terrasses			
1603 Chenaux	799 12 23		
Pfeifer Hans-Rudolf			
Faculté des sciences Privat-docent			
Centre d'analyse minérale			
BFSH 2			
1015 Lausanne	46 20 92		
Chemin des Vignes-d'Argent 2			
1004 Lausanne	24 44 80		



Programme des cours 1988/89

© Dis le 12.11.1988, les numéros commençant par 46 débiteront par 692

<p>Pidoux Jean-Yves Faculté des SSP Maître assistant Institut de sociologie des communications de masse BFSH 2 1015 Lausanne 46 46 73 Panorama A 1605 Chexbres 946 13 71</p>	<p>Pithon Marianne Faculté des lettres. Ecole de français moderne Lectrice BFSH 2 1015 Lausanne 46 45 23 1165 Allaman 807 33 62</p>
<p>Pigneur Yves Ecole des HEC Professeur ordinaire BFSH 1 1015 Lausanne 46 41 56 Chemin du Stand 22 1024 Ecublens 35 53 37</p>	<p>Pithon Rémy Faculté des lettres. Ecole de français moderne Lecteur BFSH 2 1015 Lausanne 46 45 23 1165 Allaman 807 33 62</p>
<p>Piguet Jean-Claude Faculté des lettres Professeur ordinaire Section de philosophie BFSH 2 1015 Lausanne 46 45 72 Rue César-Roux 9 1005 Lausanne 23 55 35</p>	<p>Plattner Eric EPFL Professeur institut de génie chimique Ecublens 1015 Lausanne 47 31 71/75 Jurastrasse 18 4411 Seltisberg 061/91 93 69</p>
<p>Pilet Paul-Emile Faculté des sciences Professeur ordinaire Institut de biologie et de physiologie végétales Bâtiment de biologie 1015 Lausanne 46 24 17 Avenue Reymondin 13 1009 Pully 28 64 39</p>	<p>Poncet Jean Faculté des sciences Professeur ordinaire Institut de mathématiques Collège propédeutique 1015 Lausanne 46 20 41 Chemin de l'Oche 1603 Grandvaux 799 24 68</p>
<p>Piotet Denis Faculté de droit Suppléant BFSH 1 1015 Lausanne Chemin de Rochettaz 43 1009 Pully</p>	<p>Pooley Harold Faculté de médecine Agrégé Institut de génétique et de biologie microbiennes Rue César-Roux 19 1005 Lausanne 20 60 75 Taillepiéd 9 1095 Lutry</p>
<p>Piotet Paul Faculté de droit Professeur ordinaire BFSH 1 1015 Lausanne 46 40 76 Chemin du Val d'Or 10 1009 Pully 28 90 08</p>	<p>Poudret Jean-François Faculté de droit Professeur ordinaire Institut de droit judiciaire BFSH 1 1015 Lausanne 46 40 53 Doyen de la Faculté de droit BFSH 1 46 40 61 1015 Lausanne 1134 Vufflens-le-Château 801 19 22</p>
<p>Pitassi Maria Cristina Faculté de théologie Suppléante BFSH 2 1015 Lausanne Rue du Vidollet 20 1202 Genève</p>	<p>Prieto Luis J. Faculté des lettres Professeur invité Section de linguistique BFSH 2 1015 Lausanne Avenue Krieg 13 1208 Genève</p>



Dès le 12.11.1988, les numéros commençant par 46 débiteront par 692 (C)

Probst André-R.		
Ecole des HEC Professeur extraordinaire		
BFSH 1		
1015 Lausanne	46 40 38	
Unter Allmend 8		
8702 Zollikon	01/391 37 67	
Probst Pierre-Alain		
Faculté des sciences Maître assistant		
Institut de physique expérimentale		
Bâtiment des sciences physiques		
1015 Lausanne	46 40 38	
En Gourze		
1603 Grandvaux	781 26 02	
Prod'hom Louis-Samuel		
Faculté de médecine Professeur honoraire		
Direction générale du CHUV		
1011 Lausanne-CHUV	41 42 83 (314 42 83)	
Clé des Champs		
Chantemerle		
1807 Blonay	943 12 37	
Quattropiani Antonio		
EPFL Professeur		
Institut de physique théorique		
PH-Ecublens		
1015 Lausanne	47 34 11/15	
Avenue des Tilleuls 8		
1006 Lausanne	27 94 11	
Racine Jean-Bernard		
Faculté des lettres et Ecole des HEC		
Professeur ordinaire		
Institut de géographie		
BFSH 2		
1015 Lausanne	46 45 66	
Avenue du Grey 16		
1004 Lausanne	36 34 07	
Raddatz Eric		
Faculté des Sciences et Faculté de		
médecine Privat-docent et maître assistant		
Institut de physiologie		
Rue du Bugnon 7		
1005 Lausanne	49 28 00/28 12	
Chemin du Devin 47		
1012 Lausanne	33 23 18	
Rahali Fouad		
EPFL Chargé de cours		
Laboratoire de métrologie		
Ch. de Bellerive 15		
1007 Lausanne		
Ch. du Stand 4		
1024 Ecublens		
Rapp Jean-Marc		
Faculté de droit Professeur extraordinaire		
BFSH 1		
1015 Lausanne		
Avenue des Mousquines 20		
CP 31		
1000 Lausanne 5	20 22 65	
Rappaz Michel		
EPFL Chargé de cours		
Laboratoire de métallurgie physique		
Ch. de Bellerive 34		
1007 Lausanne	47 28 44	
Rue du Simplon 3b		
1006 Lausanne		
Ravussin Patrick		
Faculté de médecine Agrégé		
Service d'anesthésiologie du CHUV		
1011 Lausanne-CHUV	41 45 79 (314 45 79)	
Chemin des Pâles 12		
1095 Lutry	39 12 08	
Raybaud Antoine		
Faculté des lettres Professeur invité		
Section de français		
BFSH 2		
1015 Lausanne		
Rue Dancet 17		
1205 Genève		
Réalini Sandro		
Faculté de médecine Agrégé		
Hôpital de Mendrisio		
6850 Mendrisio	091/46 42 42	
Via Dobbie 10		
6924 Sorengo	091/54 22 33	
Reber Marielle		
Faculté des lettres Maître assistant		
Section de l'histoire de l'art		
BFSH 2		
1015 Lausanne	46 45 43	
Chemin des Verjus 12		
1212 Grand-Lancy	022/94 53 24	
Regli Franco		
Faculté de médecine Professeur ordinaire		
Service de neurologie du CHUV		
1011 Lausanne-CHUV	41 45 96 (314 45 96)	
Chemin de la Crausaz 9		
1066 Epalinges	32 12 58	

R

Programme des cours 1988/89

Ⓒ Dès le 12.11.1988, les numéros commençant par 46 débiteront par 692

<p>Reichler Claude Faculté des lettres Professeur ordinaire Section de français moderne et de littérature comparée BFSH 2 1015 Lausanne 46 45 31 Rue des Charmilles 5 1203 Genève 022/45 46 30</p>	<p>Reymond Philippe Faculté de droit Maître assistant BFSH 1 1015 Lausanne Les Jordils 1078 Essertes sur Oron</p>
<p>Renaud Philippe Faculté des sciences Maître assistant Institut de chimie organique Rue de la Barre 2 1005 Lausanne 44 22 65 Avenue de Morges 41 1004 Lausanne 25 44 82</p>	<p>Richterich René Faculté des lettres, Ecole de français moderne Professeur ordinaire Directeur de l'Ecole de français moderne BFSH 2 1015 Lausanne 46 45 16 Rue de l'Évole 53 2000 Neuchâtel 038/24 35 48</p>
<p>Renken Albert EPFL Professeur Institut de génie chimique CH-Ecublens 1015 Lausanne 47 31 81/85</p>	<p>Rieben Henri Ecole des HEC Professeur ordinaire Centre de recherches européennes Ferme de Dorigny 1015 Lausanne 46 42 80 Sur-le-Mouret 1066 Epalinges 32 47 50</p>
<p>Renken Albert EPFL Professeur Institut de génie chimique CH - Ecublens 1015 Lausanne 47 31 81/85 Ch. des Charmilles 46 1025 Saint-Sulpice 24 40 44</p>	<p>Rimington Edward-William Ecole des HEC Agrégé BFSH 1 1015 Lausanne 46 41 02 Chemin de la Petite-Source 1 1010 Lausanne 33 30 00</p>
<p>Retschitzki Jean Faculté des SSP Professeur invité BFSH 2 1015 Lausanne</p>	<p>Rinderer Léo Faculté des sciences Professeur ordinaire "ad personam" Institut de physique expérimentale Bâtiment des sciences physiques 1015 Lausanne 46 23 20 Avenue de Valmont 16 1010 Lausanne 32 65 12</p>
<p>Rey-Stocker Irmi Faculté de médecine Agrégée Avenue Mercier-de-Molin 2 3960 Sierre 027/55 03 92 Sous l'Eglise 3964 Veyras/Sierre 027/55 69 69</p>	<p>Rivier Denis Faculté de médecine Agrégé Institut de biochimie Chemin des Boveresses 1066 Epalinges 33 30 66/67 Villa "Grand-Champ" Ch. de la Rucyre 2 1008 Jouxens 35 80 24</p>
<p>Reymond Bernard Faculté de théologie Professeur ordinaire Avenue C.-F.-Ramuz 100 1009 Pully 28 50 33</p>	<p>Rivier Dominique Faculté des sciences Professeur honoraire Chemin de l'Oche 1008 Jouxens 34 95 31</p>
<p>Reymond Claude Ecole des HEC Professeur honoraire Case postale 3633, Grand-Chêne 5 1002 Lausanne 20 68 51</p>	

R

Dès le 12.11.1988, les numéros commençant par 46 débiteront par 692 ©

<p>Rivier Jean-Louis Faculté de médecine Professeur honoraire Rue du Midi 3 1003 Lausanne 23 94 94 "Le Vieux-Jouxten" 1008 Jouxten-Mézery 34 38 74</p>	<p>Rosselet Philippe Faculté des sciences Professeur associé Institut de physique nucléaire Bâtiment des sciences physiques 1015 Lausanne 46 23 67 Avenue Victor-Ruffy 43 1012 Lausanne 33 00 54</p>
<p>Rivier Jean-Marc Ecole des HEC Professeur extraordinaire BFSH 1 1015 Lausanne 46 41 23 Montbenon 2 1003 Lausanne 22 67 15</p>	<p>Rossier Bernard Faculté de médecine Professeur ordinaire Institut de pharmacologie Rue du Bugnon 27 1005 Lausanne 49 27 00/27 40 Avenue de la Sallaz 76 1010 Lausanne 33 35 11</p>
<p>Rivier Laurent Faculté des sciences et Faculté de médecine Privat-docent et agrégé Institut de médecine légale Rue du Bugnon 21 1005 Lausanne 49 21 61 Chemin des Corjons 29 1052 Le Mont-sur-Lausanne 32 22 41</p>	<p>Roten Michel Faculté des lettres Professeur associé Institut de géographie BFSH 2 1015 Lausanne 46 46 16 La Muraz 1950 Sion 027/22 42 63</p>
<p>Robert Philippe EPFL Professeur Département d'électricité - MET Chemin de Bellerive 16 1007 Lausanne 47 26 07/49 Chemin de Biolleyre 1066 Epalinges 33 01 62</p>	<p>Roth Charles Faculté des lettres Professeur honoraire Avenue du Château 23 1008 Prilly 34 88 12 (634 88 12)</p>
<p>Roch-Ramel Françoise Faculté de médecine Professeur associé Institut de pharmacologie Rue du Bugnon 27 1005 Lausanne 49 27 00/27 07 Route de Genève 14 1028 Préverenges 801 31 02</p>	<p>Rothen François Faculté des sciences Professeur ordinaire Institut de physique expérimentale Bâtiment des sciences physiques 1015 Lausanne 46 23 83 Chemin des Ormeaux 36 1066 Epalinges 33 57 20</p>
<p>Romério Michel EPFL Chargé de cours Département de mathématiques DMA - Ecublens 1015 Lausanne</p>	<p>Roubaud Jacques Faculté des lettres Professeur invité Section de français BFSH 2 1015 Lausanne Rue d'Amsterdam 82 F-75009 Paris</p>
<p>Ros Renzo Faculté des sciences Privat-docent Institut de chimie minérale et analytique Place du Château 3 1005 Lausanne 44 32 50 Institut de chimie industrielle Via Marzolo 9 I-35100 Padoue</p>	<p>Rouiller Eric Faculté de médecine Privat-docent et maître assistant Institut de physiologie Rue du Bugnon 7 1005 Lausanne 49 28 00/28 09/28 21 Chemin des Fontannins 22 1066 Epalinges 32 88 55</p>

R

Programme des cours 1988/89

Ⓒ Dès le 12.11.1988, les numéros commençant par 46 débiteront par 692

Rouiller Yolande Faculté de médecine Maître assistant Institut de biochimie Chemin des Boveresses 1066 Epalinges 33 30 66/67 Chemin des Fontannins 22 1066 Epalinges 32 88 55	Ruegger Daniel Faculté des sciences Maître assistant Institut de physique nucléaire Bâtiment des sciences physiques 1015 Lausanne 46 23 63 Route du Village B 1112 Echichens 801 98 64
Roulet Raymond Faculté des sciences Professeur ordinaire Institut de chimie minérale et analytique Place du Château 3 1005 Lausanne 44 32 58 Chemin du Russel 5 1025 Saint-Sulpice 35 44 18	Ruffieux Roland Faculté des SSP Professeur honoraire Chemin des Kybourg 3 1700 Fribourg 037/28 10 38
Rubattel Masnata Claire Faculté des SSP Privat-docent BFSH 2 1015 Lausanne 46 47 52 Bon-Abri 1809 Fenil-sur-Vevey 921 14 03	Rumpf Louis Faculté de théologie Professeur honoraire Avenue Vinet 29 1004 Lausanne 37 96 11
Ruder Anne-Christine Faculté des lettres. Ecole de français moderne Suppléante BFSH 2 1015 Lausanne 46 45 15 Avenue d'Echallens 123 1004 Lausanne 25 90 04	Rusconi Baptiste Ecole des HEC Professeur extraordinaire BFSH 1 1015 Lausanne 46 41 23 Avenue des Cerisiers 11 1009 Pully 28 19 62 ou 20 29 51
Rüedi Bernard Faculté de médecine Professeur associé Hôpital des Cadolles 2000 Neuchâtel 038/21 21 41 Chemin des 4-Ministraux 21 2000 Neuchâtel 038/24 72 13	Sadeghi Hossein Faculté de médecine Professeur ordinaire Service de chirurgie cardio-vasculaire du CHUV 1011 Lausanne-CHUV 41 46 07/08 (314 46 07/08) Chemin Ratavolat 3 1012 Lausanne 26 34 05
Ruedin Roland Ecole des HEC Professeur extraordinaire BFSH 1 1015 Lausanne 46 41 23 Rue J.-J.-Lallemand 5 2000 Neuchâtel 038/24 60 20	Saegesser Frédéric Faculté de médecine Professeur honoraire Ch. des Mouettes 16 1007 Lausanne 27 63 94 "Les Toches" 1148 L'Isle 864 51 71
Ruegg Alan.-F. EPFL Professeur Département de mathématiques MA-Ecublens 1015 Lausanne 47 25 61/65 Champ du Lac 19 1025 Saint-Sulpice 35 44 18	Salem Gérard Faculté de médecine Privat-docent et agrégé Service de psychiatrie adultes A Hôpital de Cery 1008 Prilly 37 55 11 Av. C.-F. Ramuz 26 1009 Pully 28 75 00
	Salomon Jean-Luc Faculté des sciences. Ecole de pharmacie Professeur associé Place du Château 3 1005 Lausanne 44 32 81 Chemin de Gilly 1 D 1212 Grand-Lancy 022/92 66 44

R

Dès le 12.11.1988, les numéros commençant par 46 débiteront par 692 ©

<p>Sandoz Claude Faculté des lettres Professeur extraordinaire Section de linguistique BFSH 2 1015 Lausanne 46 45 78 Faubourg du Lac 17 2000 Neuchâtel 038/24 50 82</p>	<p>Savolainen Heikki Faculté de médecine Professeur ordinaire Institut de médecine et d'hygiène du travail Rue du Bugnon 19 1005 Lausanne 49 21 21 Ch. de Chantemerle 13 ter 1010 Lausanne 32 52 38</p>
<p>Sandoz Suzette Faculté de droit Suppléante BFSH 1 1015 Lausanne 46 41 49 Chemin des Plateires 1 1009 Pully 28 82 02</p>	<p>Scazziga Bianca Faculté de médecine Professeur associé Division d'endocrinologie et de biochimie clinique du Département de médecine interne du CHUV 1011 Lausanne-CHUV 41 53 97 (314 53 97) Rue du Midi 12 1003 Lausanne 22 21 71</p>
<p>Saraiva Marguerite Faculté des lettres. Ecole de français moderne Lectrice BFSH 2 1015 Lausanne 46 45 13 Avenue de Morges 21 1004 Lausanne 24 45 87</p>	<p>Schaller François Faculté de droit Professeur honoraire Chemin de Clair-Matin 1 1066 Epalinges 32 66 84 (784 19 82)</p>
<p>Saudan Yves Faculté de médecine Professeur ordinaire Service de rhumatologie, médecine physique et réhabilitation du CHUV 1011 Lausanne-CHUV 41 26 76 (314 26 76) Doyen de la Faculté de médecine Rue du Bugnon 9 1005 Lausanne 49 29 90 Chemin du Bois-de-l'Hôpital 11 1052 Le Mont-sur-Lausanne 33 19 63</p>	<p>Schärlig Alain Ecole des HEC Professeur extraordinaire BFSH 1 1015 Lausanne 46 40 07 Chemin de Calabry 19 1233 Bernex 022/57 29 46</p>
<p>Saugy Catherine Faculté des lettres. Ecole de français moderne Lectrice BFSH 2 1015 Lausanne 46 45 22 Chemin de la Bruyère 2 1020 Renens 35 45 92 (635 45 92)</p>	<p>Scheidegger Hans-Rudolf Faculté des lettres Maître assistant Section de français médiéval BFSH 2 1015 Lausanne 46 45 28 Boulevard Georges-Favon 41 1204 Genève 022/20 83 76</p>
<p>Savary Marcel Faculté de médecine Professeur ordinaire Service d'ORL du CHUV 1011 Lausanne-CHUV 41 46 39/40 (314 46 39/40) Rue Neuve 10 1400 Yverdon 024/21 48 04</p>	<p>Schelling Jean-Louis Faculté de médecine Professeur ordinaire Division de pharmacologie clinique du Département de médecine interne du CHUV 1011 Lausanne-CHUV 41 47 52 (314 47 52) Chemin de Verdonnet 10 1010 Lausanne 32 88 12</p>
	<p>Schenk Françoise Faculté de médecine Suppléante Institut de physiologie Rue du Bugnon 7 1005 Lausanne 49 28 00/28 30 Rue Saint-Etienne 5 1005 Lausanne 22 53 66</p>

S

Ⓒ Dès le 12.11.1988, les numéros commençant par 46 débiteront par 692

<p>Schenk Marc-André Ecole des HEC Maître assistant BFSH 1 1015 Lausanne 46 41 14 Grand-Rue 39 1095 Lutry</p> <p>Schiltknecht Wilfred Faculté des lettres Professeur associé Section d'allemand BFSH 2 1015 Lausanne 46 45 83 Grand-Praz 9 1012 Lausanne 28 73 17</p> <p>Schindler Anne-Marie Faculté de médecine Privat-docent Ch. de la Maulaz 1164 Buchillon</p> <p>Schlosser Manfred Faculté des sciences Professeur ordinaire Institut de chimie organique Rue de la Barre 2 1005 Lausanne 44 42 60 Avenue du Parc-de-la-Rouvraie 24 1018 Lausanne 37 51 32</p> <p>Schmid Pierre Faculté des lettres Professeur honoraire Boulevard de Grancy 23 1006 Lausanne 26 67 88</p> <p>Schmidt Pierre-Michel Faculté de médecine Agrégé Laboratoire central d'hématologie du CHUV, Division d'hématologie du Département de médecine interne du CHUV 1011 Lausanne-CHUV 41 46 71 (314 46 71) Chemin du Pré-d'Yverdon 12 1066 Epalinges 32 66 11</p> <p>Schneider Pierre-Bernard Faculté de médecine Professeur honoraire Avenue du Général-Guisan 19 1009 Pully 28 15 41 ou 28 15 33</p> <p>Schnyder Pierre Faculté de médecine Privat-docent et agrégé Service de radiodiagnostic du CHUV 1011 Lausanne-CHUV 41 45 90 (314 45 90) Chemin de Chamblandes 7 1009 Pully 29 99 79</p>	<p>Schönenberger Norbert Faculté de médecine Suppléant Institut d'anatomie Rue du Bugnon 9 1005 Lausanne 49 29 00/28 88 Chemin Isabelle-de-Montolieu 29 1010 Lausanne 32 71 93</p> <p>Schorderet Michel Faculté des sciences. Ecole de pharmacie Professeur associé Place du Château 3 1005 Lausanne 44 32 81 1261 Genolier 022/66 13 28</p> <p>Schrenzel Max Faculté des sciences. Ecole de pharmacie Professeur associé Place du Château 3 1005 Lausanne Chemin des Merles 42 1213 Onex 022/92 33 09</p> <p>Schürmann Peter Faculté des sciences Suppléant Institut de biologie et de physiologie végétales Bâtiment de biologie 1015 Lausanne 46 24 17 Rue à Jean 20 2035 Corcelles 038/31 47 34</p> <p>Schüssler Ingeborg Faculté des lettres Professeur ordinaire Section de philosophie BFSH 2 1015 Lausanne 46 45 71 Chemin de Leisis 44 1009 Pully 28 02 68</p> <p>Schütz Yves Faculté de médecine Privat-docent et agrégé Institut de physiologie Rue du Bugnon 7 1005 Lausanne 49 28 00/28 49 Chemin du Grey 76 1018 Lausanne 38 42 54</p> <p>Schwander Dominique Faculté de médecine Privat-docent Service d'anesthésiologie et réanimation Hôpital cantonal 1708 Fribourg 037/82 21 21 Petite Fin 7 1752 Villars-sur-Glâne 037/24 71 70</p>
---	--

Dès le 12.11.1988, les numéros commençant par 46 débiteront par 692 ©

Schwartz Jean-Jacques Ecole des HEC Professeur ordinaire BFSH 1 1015 Lausanne 46 40 41 Avenue des Alpes 4 1006 Lausanne 22 65 28	Siegenthaler Paul-André Faculté des sciences Professeur associé Institut de biologie et de physiologie végétales Bâtiment de biologie 1015 Lausanne 46 24 17 Le Geai, Rue de la Pistoule 66 2036 Cormondrèche 038/31 57 30
Schwarz Alexander Faculté des lettres Professeur assistant Section d'allemand BFSH 2 1015 Lausanne 46 45 83 Avenue Vinet 24 1004 Lausanne 36 09 83	Siegrist Adolf Faculté des sciences Professeur honoraire Weissensteinstrasse 37 4059 Bâle 061/34 34 19
Schwarzenbach Dieter Faculté des sciences Professeur ordinaire Institut de cristallographie Bâtiment des sciences physiques 1015 Lausanne 46 23 49 Chemin des Baumettes 16 1008 Prilly 24 38 07	Sigwart Ulrich Faculté de médecine Professeur associé Division de cardiologie du Département de médecine interne du CHUV 1011 Lausanne-CHUV 41 46 74/75 (314 46 74/75) Chemin des Pétoleyres 28 1110 Morges 801 98 66
Seiler Daniel-Louis Faculté des SSP Professeur ordinaire Institut de science politique BFSH 2 1015 Lausanne 46 47 41 Chemin du Village 65 1012 Lausanne 29 50 33	Skaff-Smirnova Natalia Faculté des lettres Agrégée Section de langues et civilisations slaves BFSH 2 1015 Lausanne 46 46 10 Route de Praz-Veguey 22 1022 Chavannes
Senft Christophe Faculté de théologie Professeur honoraire Avenue de Chailly 68 bis 1012 Lausanne 29 98 13	Slembek Edith Faculté des lettres Agrégée Section d'allemand BFSH 2 1015 Lausanne 46 45 88 Avenue du Tirage 13 1009 Pully 29 97 29
Seriot Patrick Faculté des lettres Professeur ordinaire Section de langues et civilisations slaves BFSH 2 1015 Lausanne 46 46 09 Avenue des Cerisiers 23 1009 Pully	Sordat Bernard Faculté de médecine Privat-docent ISREC Chemin des Boveresses 1066 Epalinges 33 30 61 Avenue Montgibert 12 1005 Lausanne 23 61 66
Seylaz Catherine Faculté des lettres. Ecole de français moderne Lectrice BFSH 2 1015 Lausanne 46 45 14 Chemin du Bochet 27 1025 Saint-Sulpice 21 31 63 (691 31 63)	Söring Jürgen Faculté des lettres Professeur invité Section d'allemand BFSH 2 1015 Lausanne 46 45 86 Cerisiers 32 2000 Neuchâtel 038/33 15 00
Seylaz Jean-Luc Faculté des lettres Professeur honoraire Chemin du Bochet 27 1025 Saint-Sulpice 21 31 63 (691 31 63)	

Programme des cours 1988/89

Ⓒ Dès le 12.11.1988, les numéros commençant par 46 débiteront par 692

Sortais Jean-Pierre		Steck Andreas	
Faculté de droit Professeur ordinaire		Faculté de médecine Professeur associé	
BFSH 1		Service de neurologie du CHUV	
1015 Lausanne	46 40 79	1011 Lausanne-CHUV	
Avenue de Béthusy 51			41 40 12 (314 40 12)
1012 Lausanne	22 66 50	Chemin de la Crausaz 19	
Spaltenstein François		1066 Epalinges	33 09 57
Faculté des lettres Agrégé		Steinauer Paul-Henri	
Section des sciences de l'antiquité		Faculté de droit Professeur invité	
BFSH 2		BFSH 1	
1015 Lausanne	46 45 49	1015 Lausanne	46 40 84
Chemin des Allinges 7		Rue de la Grand'Fontaine 21	
1006 Lausanne	26 28 58	1700 Fribourg	
Stähli Jean-Louis		Steinemann Samuel	
EPFL Chargé de cours		Faculté des sciences Professeur ordinaire	
Institut de physique appliquée		Institut de physique expérimentale	
IPA - Ecublens		Bâtiment des sciences physiques	
1015 Lausanne		1015 Lausanne	6 23 22
Stampfli Gérard		Chemin des Codoz 14	
Faculté des sciences Professeur ordinaire		1025 Saint-Sulpice	25 58 26
Institut de géologie et de paléontologie		Stern Radu	
BFSH 2		Faculté des lettres Suppléant	
1015 Lausanne	46 48 48	Section d'histoire de l'art	
Route du Signal		BFSH 2	
1603 Grandvaux	799 15 22	1015 Lausanne	46 45 44
Stäuble Antonio		Chemin du Liaudoz 1	
Faculté des lettres Professeur ordinaire		1009 Pully	
Section d'italien		Stettler Alfred	
BFSH 2		Ecole des HEC Professeur ordinaire	
1015 Lausanne	46 45 36	BFSH 1	
Chemin du Devin 65 bis		1015 Lausanne	46 40 26
1012 Lausanne	32 00 82	Sur la Croix 35	
Stauffacher Eric		1020 Renens	34 45 47
Faculté de droit Maître assistant		Stolic Emile	
BFSH 1		Faculté des sciences. Ecole de pharmacie	
1015 Lausanne		Professeur associé	
Chemin des Mousquines 44		Place du Château 3	
1005 Lausanne		1005 Lausanne	
Stauffacher Werner		Avenue J.-M.-Musy 24	
Faculté des lettres Professeur honoraire		1700 Fribourg	037/28 28 73
Chemin de la Rosière 32			et 037/82 64 16
1012 Lausanne	28 93 50	Sturm Fritz	
Steck Albrecht		Faculté de droit Professeur ordinaire	
Faculté des sciences Professeur ordinaire		BFSH 1	
Institut de minéralogie et de pétrographie		1015 Lausanne	46 40 83
BFSH 2		Route de Bremblens 5	
1015 Lausanne	46 48 66	1026 Echandens	701 21 81
1433 Suchy	024/41 46 70		

S

Dès le 12.11.1988, les numéros commençant par 46 débiteront par 692 ©

Sue Roger Faculté des SSP Suppléant Décanat BFSH 2 1015 Lausanne Avenue Duquesne 52 F-75007 Paris		Theulaz Irène Faculté de médecine Maître assistant Institut de pharmacologie Rue du Bugnon 27 1005 Lausanne 49 27 00 Chemin de la Forêt 18 1024 Ecublens 35 93 21
Sütö Andreas Faculté des sciences Maître assistant Institut de physique théorique Bâtiment des sciences physiques 1015 Lausanne 46 23 86 c/o M. Joseph Regev Chemin de la Mouline 2 1022 Chavannes-près-Renens		Thévenaz Jacques Faculté des sciences Suppléant Institut de mathématiques Collège propédeutique 1015 Lausanne Ch. du Banc-vert 7bis 1110 Morges
Tabouret-Keller Andrée Faculté des lettres Professeur invité Section de linguistique BFSH 2 1015 Lausanne Rue des Arquebusiers 8 F-67000 Strasbourg		Thévoz Michel Faculté des lettres Professeur associé Section d'histoire de l'art BFSH 2 1015 Lausanne 46 45 43 Chemin du Levant 24 1005 Lausanne 37 54 35
Tappy Denise Faculté des lettres. Ecole de français moderne Lectrice BFSH 2 1015 Lausanne 46 45 13 Chemin de la Mouette 1092 Belmont-sur-Lausanne 28 30 77		Tran Minh Tam Faculté des sciences Agrégé Institut de physique nucléaire Bâtiment des sciences physiques 1015 Lausanne 46 23 78 Chemin des Epinoux 19 1052 Le Mont-sur-Lausanne 33 27 55
Terrier Georges Faculté de médecine Professeur honoraire Les Herses 10 2322 Le Crêt-du-Loche 039/26 09 82		Tripet Arnaud Faculté des lettres Professeur ordinaire Section de français moderne et de littérature comparée BFSH 2 1015 Lausanne 46 45 25 Route de Florissant 54 1206 Genève 022/47 34 69
Testa Bernard Faculté des sciences. Ecole de pharmacie Professeur ordinaire Institut de chimie thérapeutique Place du Château 3 1005 Lausanne 44 32 84 Directeur de l'Ecole de pharmacie Place du Château 3 1005 Lausanne		Tschopp Jürg Faculté de médecine Professeur associé Institut de biochimie Chemin des Boveresses 1066 Epalinges 33 30 66/67 Chemin des Fontannins 10 1066 Epalinges 32 69 12
Thélin Marc-Henri Faculté de médecine Professeur honoraire Avenue de Rumine 40 1005 Lausanne 22 26 33		Turini Gustave Faculté de médecine Privat-docent Avenue de la Gare 18 1003 Lausanne 22 30 80 Chemin des Silènes 6 1073 Savigny 91 61 40

Programme des cours 1988/89

© Dès le 12.11.1988, les numéros commençant par 46 débiteront par 692

Utz Peter		Vannotti Alfredo	
Faculté des lettres Professeur ordinaire		Faculté de médecine Professeur honoraire	
Section d'allemand		Clinique Valmont	
BFSH 2		1823 Glion	963 48 51
1015 Lausanne	46 45 84	3512 Walkringen	031/90 13 76
Chemin des Fleurettes 20		Vaucher Marius	
1007 Lausanne	27 30 52	Ecole des HEC Professeur honoraire	
Valley Jean-François		Av. du Temple 15bis	
Faculté de médecine Privat-docent		1012 Lausanne	33 58 20
Institut de radiophysique appliquée		Vaziri Chahrokh	
Centre Universitaire		Faculté des SSP Privat-docent	
1015 Lausanne	47 36 45	Institut de science politique	
Avenue de la Vallonnette 18		BFSH 2	
1012 Lausanne	32 77 52	1015 Lausanne	46 47 44
Vallotton Claude		Avenue du Tribunal-Fédéral 2	
Faculté de théologie Agrégé		1005 Lausanne	22 53 90
Chemin de la Grangette 61		Védy Jean-Claude	
1010 Lausanne	32 71 66	EPFL Professeur	
Van Berchem Denis		Institut de génie rural, laboratoire de	
Faculté des lettres Professeur honoraire		pédologie	
Chemin Ecorcherie 36, Pressy		GR-Ecublens	
1253 Vandoeuvres	022/50 15 03	1015 Lausanne	47 37 71/75
Van den Bergh Hubert		Chemin de l'Ochettaz 27A	
EPFL Chargé de cours		1025 Saint-Sulpice	34 42 08
Département de chimie, laboratoire de		Verdan Claude	
chimie technique		Faculté de médecine Professeur honoraire	
CH-Ecublens		Clinique de Longeraie	
1015 Lausanne	47 36 20	Avenue de la Gare 9	
Van der Klink Jacques		1003 Lausanne	22 22 10
EPFL Chargé de cours		Villa "L'Estacade"	
Institut de physique expérimentale		1096 Cully	799 13 30
PH-Ecublens		Vernaud Dominique	
1015 Lausanne	47 33 26/45	Faculté des lettres. Ecole de français	
Van der Loos Hendrik		moderne Lectrice	
Faculté de médecine Professeur ordinaire		BFSH 2	
Institut d'anatomie		1015 Lausanne	46 45 14
Rue du Bugnon 9		Route de Roman	
1005 Lausanne	49 29 00/29 02	1027 Lonay	801 64 82
Chemin du Trabandan 9		Villaret Pierre	
1006 Lausanne	23 53 35	Faculté des sciences Professeur honoraire	
Van Melle Guy		Avenue de Montchoisi 24	
Faculté de médecine Privat-docent et		1006 Lausanne	
agrégé		Toscal 96, Urbanizacion Toscamar	
Institut de médecine sociale et préventive		E-1010 Javea/Province d'Alicante	
Rue du Bugnon 17		Vincent Georges	
1005 Lausanne	49 20 20/07	Faculté des sciences Professeur honoraire	
"Au Croset"		Avenue de Béhusy 82	
1138 Villars-sous-Yens	800 37 46	1012 Lausanne	32 33 64



Dès le 12.11.1988, les numéros commençant par 46 débiteront par 692 ©

Viret Bernard Faculté de droit Professeur honoraire Sonnbühlstrasse 18 A 6006 Lucerne 041/36 94 12	von Fliedner Vladimir Faculté de médecine Privat-docent Ch. de la Vigneraie 13 1246 Corsier
Visinand Anne-Marie Faculté des lettres. Ecole de français moderne Lectrice BFSH 2 1015 Lausanne 46 45 15 La Cure 1042 Assens 881 12 47	von Niederhäusern William Faculté de médecine Professeur ordinaire Service d'urologie du CHUV 1011 Lausanne-CHUV 41 47 10 (314 47 10) Route de la Bernadaz 48 1094 Paudex 39 36 12
Voelin Claude Faculté des SSP Professeur ordinaire Institut de psychologie BFSH 2 1015 Lausanne 46 47 24 Doyen de la Faculté des SSP BFSH 2 1015 Lausanne 46 46 60 1261 Genolier 022/66 36 79	von Stockar Urs EPFL Professeur Institut de génie chimique CH-Ecublens 1015 Lausanne 47 31 91/85 Ch. du Mourat 74 1095 Lutry 39 14 06
Voelke André Faculté des lettres Professeur ordinaire Section de philosophie BFSH 2 1015 Lausanne 46 45 70 Chemin des Pinsons 1 1012 Lausanne 32 58 74	von Ungern-Sternberg Thomas Ecole des HEC Professeur ordinaire BFSH 1 1015 Lausanne 46 40 05 Chemin des Charmettes 8 1003 Lausanne 22 82 00
Vogel Peter Faculté des sciences Professeur ordinaire Institut de zoologie et d'écologie animales Bâtiment de biologie 1015 Lausanne 46 24 63 Chemin des Tuilières 5 1028 Préverenges 801 66 07	Voyame Joseph Faculté de droit Professeur honoraire 2874 Saint-Brais 066/58 41 42
Vogel Pierre Faculté des sciences Professeur ordinaire Institut de chimie organique Rue de la Barre 2 1005 Lausanne 44 42 72 Chemin des Moineaux 2 1028 Préverenges 801 92 00	Vrantchev Sophia Faculté des sciences. Ecole de pharmacie Agrégee et suppléante Place du Château 3 1005 Lausanne 44 32 81 Chemin Isabelle-de-Montolieu 143 1010 Lausanne 33 48 85
Volken Henri Faculté des SSP Professeur ordinaire Institut de mathématiques appliquées aux sciences sociales BFSH 2 1015 Lausanne 46 47 19 Chemin du Bochet 27 1025 Saint-Sulpice 35 20 11	Vuagnat Pierre Faculté des sciences Professeur associé Institut de mathématiques Collège propédeutique 1015 Lausanne 46 20 53 Chemin Sur-le-Beau 1 1213 Onex 022/92 16 86
	Waardenburg Jacques Faculté de théologie Professeur ordinaire BFSH 2 1015 Lausanne Avenue de Cour 155 1007 Lausanne 27 30 17



Ⓒ Dès le 12.11.1988, les numéros commençant par 46 débiteront par 692

<p>Waeber Bernard Faculté de médecine Privat-docent Division d'hypertension du Département de médecine interne du CHUV 1011 Lausanne-CHUV 41 27 55 (314 27 55) Route des Mouettes 20 1723 Marly 037/46 20 44</p> <p>Waeber Bruno-Waldemar Faculté des sciences Privat-docent Eidg. Institut für Reaktorforschung 5303 Würenlingen 056/28 17 41 Holengrabenstrasse 689 5426 Lengnau 056/51 16 66</p> <p>Wagner Gaston Faculté de théologie Privat-docent Avenue des Alpes 23 1820 Montreux 963 23 56</p> <p>Wagner Jean-Jacques Faculté des sciences Professeur adjoint Université de Genève Institut de géologie et de paléontologie BFSH 2 1015 Lausanne Chemin des Palettes 13 1212 Grand-Lancy 022/21 93 55</p> <p>Wahli Walter Faculté des sciences Professeur ordinaire Institut de biologie animale Bâtiment de biologie 1015 Lausanne 46 24 92 Chemin du Baillon 1112 Echichens 802 43 79</p> <p>Wanders Gérard Faculté des sciences Professeur ordinaire "ad personam" Institut de physique théorique Bâtiment des sciences physiques 1015 Lausanne 46 23 84 Chemin de la Cure 13 1012 Lausanne 32 50 83</p> <p>Wang Dominique Faculté de droit Agrégé Centre universitaire de droit comparé et Institut de droit français BFSH 1 1015 Lausanne 46 40 96/80 Avenue Vuillemin 8 1005 Lausanne 22 82 76</p>	<p>Wauters Jean-Pierre Faculté de médecine Privat-docent et agrégé Division de néphrologie du Département de médecine interne du CHUV 1011 Lausanne-CHUV 41 27 51 (314 27 51) "Praz-Paris" 1081 Montpreveyres 903 26 36</p> <p>Weber Hans-Peter Faculté des sciences Suppléant Institut de cristallographie Bâtiment des sciences physiques 1015 Lausanne 46 23 59 Route de Genève 78 1028 Préverenges 802 33 62</p> <p>Wehrli Claude Faculté des lettres Agrégé Section des sciences de l'antiquité BFSH 2 1015 Lausanne 46 45 49 Rue de Saint-Jean 34 1203 Genève 022/44 02 42</p> <p>Weill Raymond Faculté des sciences Professeur associé Institut de physique nucléaire Bâtiment des sciences physiques 1015 Lausanne 46 23 64 Avenue des Alpes 2 bis 1006 Lausanne 22 72 81</p> <p>Welti Hansjörg Faculté de médecine Agrégé Département d'obstétrique et de gynécologie du CHUV Maternité 1011 Lausanne-CHUV 41 25 23 (314 25 23) Case postale 1010 Lausanne 10</p> <p>Werdenberg Karl-Michael Faculté des sciences Suppléant Institut de botanique systématique et de géobotanique Bâtiment de biologie 1015 Lausanne Rue des Noirettes 19 1227 Carouge</p>
--	--



Dès le 12.11.1988, les numéros commençant par 46 débiteront par 692 ©

Werkmüller Dieter Faculté de droit Professeur invité BFSH 1 1015 Lausanne 46 40 83 Tanneweg 7 D-3575 Kirchhain-Schonbach	Wittek Riccardo Faculté des sciences Professeur associé Institut de biologie animale Bâtiment de biologie 1015 Lausanne 46 24 85 Chemin de la Mésange 1302 Vufflens-la-Ville 701 37 27
Wertheimer Jean Faculté de médecine Professeur associé Service de psycho-gériatrie Hôpital de Cery 1008 Prilly 37 55 11 Chemin de Haute-Vue 2 1012 Lausanne 29 94 92	Woodtli Robert Faculté des sciences Professeur honoraire Avenue du Temple 21 1012 Lausanne 32 12 31
Widmer François Faculté des sciences Professeur ordinaire Institut de biologie et de physiologie végétales Bâtiment de biologie 1015 Lausanne 46 24 28 La Criblette 1603 Grandvaux 799 29 53	Wulliemier Ferdinand Faculté de médecine et Faculté des SSP Privat-docent et agrégé Ch. du Moléson 4 1012 Lausanne 22 66 34 1082 Corcelles-le-Jorat 903 22 70
Willener Alfred Faculté des SSP Professeur ordinaire Institut de sociologie des communications de masse BFSH 2 1015 Lausanne 46 46 72 Rue Haldimand 8 1003 Lausanne 22 23 64	Wurlod Marcel Faculté de droit Professeur honoraire Le Château 1117 Grancy 87 08 15
Winckler Georges Faculté de médecine Professeur honoraire Avenue de Béthusy 39 1012 Lausanne 22 86 90	Wyler Hugo Faculté des sciences Professeur ordinaire Institut de chimie organique Rue de la Barre 2 1005 Lausanne 44 42 70 Chemin de Pierrefleur 22 1004 Lausanne 36 09 45
Winistörfer Jörg Faculté des lettres Professeur ordinaire Institut de géographie BFSH 2 1015 Lausanne 46 45 65 Chemin du Collège 11 1040 Echallens 81 32 12	Wyss André Faculté des lettres Professeur ordinaire Section de français moderne et de littérature comparée BFSH 2 1015 Lausanne 46 45 31 Chemin des Peupliers 1131 Tolochenaz
Winnington G. Peter Faculté des lettres Agrégé Section d'anglais BFSH 2 1015 Lausanne 46 45 94 Les 3 Chasseurs 1413 Orzens 887 77 21	Xardel Dominique Ecole des HEC Professeur invité BFSH 1 1015 Lausanne 46 40 07 Rue Sainte-Victoire 15 F-78000, Versailles
	Yersin Danielle Faculté de droit Professeur extraordinaire Secrétariat général Département des finances Rue de la Paix 6 1014 Lausanne 44 81 03



Young Elton T.

Faculté des sciences Professeur invité
Section de biologie
Bâtiment de biologie
1015 Lausanne
2617 Boyer Avenue
98102 Seattle (WA) USA

Zaki Wali

Faculté de médecine Agrégé
Institut d'anatomie
Rue du Bugnon 9
1005 Lausanne 49 29 00/28 80
Route du Signal 29
1018 Lausanne 23 20 47

Zoss Willy

Faculté de théologie Professeur honoraire
Rue du Maupas 38
1004 Lausanne 37 99 65

Zryd Jean-Pierre

Faculté des sciences Professeur ordinaire
Laboratoire de phytogénétique cellulaire
Collège propédeutique
1015 Lausanne 46 20 97
1149 Berolle 809 50 76

Zufferey François

Faculté des lettres Professeur associé
Section de français médiéval
BFSH 2
1015 Lausanne 46 45 27
Chemin du Châno 28
1802 Corseaux 921 65 36

Zwahlen Bruno

EPFL Professeur
Département de mathématiques
MA-Ecublens
1015 Lausanne 47 25 42
Chemin de Miremont 11
1012 Lausanne 28 64 11

Sommaire

Introduction - adresses utiles.....	3
Renseignements généraux.....	9
Services et centres de l'Université.....	19
Faculté de théologie.....	25
Faculté de droit.....	33
Institut de police scientifique.....	41
Faculté des lettres.....	45
Ecole de français moderne.....	73
Faculté des sciences sociales et politiques.....	79
Ecole des hautes études commerciales.....	87
Faculté des sciences.....	97
Ecole de pharmacie.....	125
Faculté de médecine.....	129
Centre de formation des maîtres d'éducation physique.....	155
Institut de hautes études en administration publique (IDHEAP).....	157
Répertoire alphabétique des membres du corps enseignant.....	161

Ont collaboré à la réalisation de cette brochure

Mise à jour des données Nicole Kaech, Lausanne

Maquette et mise en page TEXTO, atelier de micro-édition,
Lausanne

Photos Jean-Philippe Daulte, Lausanne,
Henri Germond, Lausanne
et archives UNIL

Impression Imprimerie Bastian SA, Lutry