

8

VB

O. GRÜEBLER  
Relieur - Doreur  
LAUSANNE



Service des Archives



IP.00547

H2.∞

MEM.

Semaine du 22 au 27 mars 1982

## **soutenance de thèse**

- lundi 22 \* 16h, salle du Sénat, Palais de Rumine,  
M. Selçuk Oztek, candidat au doctorat en droit,  
soutiendra sa thèse intitulée:
- La protection des actionnaires externes dans les  
groupes de sociétés dirigés par une société hol-  
ding - Etude de droit français avec référence au  
droit suisse et au droit turc.*

\* \* \* \* \*

## **conférences et cours spéciaux**

- lundi 22 \* 12h45, salle 101, Hôpital Nestlé, Institut de  
physiopathologie, Colloque de physiopathologie,  
par le Dr J.-D. Baumgartner,
- Stratégie dans le choix des antibiotiques en face  
d'une infection aiguë à germes indéterminés*
- mardi 23 \* 12h15, salle B302, Institut de recherches expéri-  
mentales sur le cancer (ISREC), Epalinges,  
Séminaire en anglais du Dr J. German (New York)
- Etat actuel des recherches sur le syndrome  
de Bloom*
- \* 12h15, salle 101, Hôpital Nestlé, Séminaire de  
maladies infectieuses par le Dr Cl. Regamey (FR)
- Présentation de cas*

mercredi 24 \* 14h30, salle 513, 61, av. de Cour, EPFL, Département de mathématiques, Séminaire en recherche opérationnelle par M. M. Cochand (DMA, EPFL)

*Complexité du test d'isomorphisme pour des graphes de valence bornée*

\* 17h, salle de conférences, Bugnon 21, CHUV, Institut de pharmacologie, Séminaire du Dr K.G. Hofbauer (Ciba-Geigy, Bâle), en anglais,

*Antagonistes compétitifs de l'arginine-vasopressine: pharmacologie et applications expérimentales*

\* 17h, Aud. XII, Pl. Château 3, Ecole de chimie, Institut de chimie organique, Conférence du prof. J. Halpern (Univ. Chicago), en anglais,

*Mécanisme et stéréochimie de la catalyse asymétrique*

vendredi 26 \* 10h15, salle de séminaire CH B 30, EPFL, Institut de génie chimique, Séminaire en génie chimique par le prof. V.W. Uhl (Virginie)

\* 12h15, salle B302, ISREC, Epalinges, Séminaire par Mme Dr M. Jacob (Strasbourg), en anglais,

*Structure des hnRNP et du RNA nucléaire de faible taille: leur possible fonction dans le processing du RNA pré-messager*

\* \* \* \*

3e cycle de physique

mardi 23 \* 14h, salle CE2, Centre Est, EPFL, Ecublens, Cours du prof. K. Binder (RFA), en anglais,

*Les méthodes de Monte-Carlo en mécanique statistique*

3e cycle de mathématiques

vendredi 26 \* 14h15, salle B505, av. de Cour 33, EPFL,  
Cours du prof. P.Lesaint (Univ. Besançon)

*Problèmes hyperboliques, systèmes de Friedrichs  
et méthode des éléments finis*

3e cycle des sciences biologiques

lundi 22, mercredi 24, mardi 30, mercredi 31 mars, (dès 10h)  
Cercle de conférences, salle B301, ISREC, Epalinges (en anglais)

*Membranes cellulaires: aspects physicochimiques et moléculaires*

\* \* \* \* \*

**associations**

CERCLE VAUDOIS DE BOTANIQUE

lundi 22 \* 20h15, salle de l'Octogone, Cazard, Pré-du-  
Marché, Lausanne, Conférence de M. O.Ciana,

*Les polypores*

\* \* \* \* \*

CERCLE DES SCIENCES NATURELLES NYON - LA COTE

mercredi 24 \* 20h30, La Pagode à la Zyma, Nyon, Conférence de  
M. J.-B. Wettstein (Changins, Nyon)

*L'aménagement sylvo-pastoral*

\* \* \* \* \*

IVe CONFERENCE DE LA SOCIETE ACADEMIQUE VAUDOISE

(présentée par la Société vaudoise de Médecine)  
jeudi 25 \* 20h30, Aula du Palais de Rumine, Lausanne,

Conférence publique par le prof. Claude Bron,

*Rejet de greffes et mécanismes de reconnaissance  
de soi*

GROUPE DE REFLEXION ET D'ETUDE SUR L'EDUCATION ET LES  
TECHNIQUES D'INSTRUCTION (GRETI)

mercredi 24 \* 20h, Restaurant de la Navigation, Lausanne,  
Ouchy, Conférence publique par le professeur  
Philippe Marton (Université Laval, Québec)

*La technologie éducative des années 80*

\* \* \* \*

ETUDES DE LETTRES

mercredi 24 \* 16h30, salle des maîtres du Gymnase de la  
Cité, Colloque de grec par M. Pierre Javet,

*Hippocrate, La maladie sacrée  
Chapitre 16 à la fin*

\* \* \* \*

SOCIETE DANTE ALIGHIERI - LAUSANNE

mercredi 24 \* 18h30, auditoire XV, Palais de Rumine,  
Conférence du romancier italien Carlo  
Cassola,

*Il Pinocchio di Collodi*

\* \* \* \*

AUMONERIES UNIVERSITAIRES LAUSANNOISES

Rencontre internationale de Trient, du 27 mars au 1er avril,

Thème: Dialogue de civilisations, le repas dans nos diffé-  
rentes traditions.

Prix : Fr. 50.-

Renseignements: M. Cl.Schwab, Plaine 5, 1022 Chavannes

\* \* \* \*

DERNIERE MINUTE

mercredi 24 \* 8h, salle de colloques, BH 19e étage, CHUV,  
Séminaire d'endocrinologie par M. G. Bill,

*PTH bioactive et immunoactive: utilité et  
limites*

Semaine du 29 mars au 3 avril

## ***conférences et cours spéciaux***

- lundi 29 \* 12h45, salle 101, Hôpital Nestlé, Institut de physiopathologie,  
Colloque de physiopathologie par le prof. F. Bachmann (Institut d'hématologie)  
*Physiopathologie de la fibrinolyse*
- mardi 30 \* 12h15, salle B302, ISREC (Institut suisse de recherches expérimentales sur le cancer), Epalinges,  
Séminaire en anglais par le Dr M. E. Dahmus, (University of California, Davis, USA)  
*Relations structurelles et fonctionnelles entre RNA-Polymerases IIo, IIa et IIb*
- mercredi 31 \* 14h15, auditoire III, Bâtiment des sciences physiques, Dorigny, service de Calcul, l'Institut de médecine sociale et préventive et le service de Calcul organisent une présentation du logiciel GLIM,  
*Résolution de modèles interactifs linéaires*



mercredi 31 \* 17h, salle de conférences, 1er étage,  
Rue du Bugnon 21, Institut de pharmacologie,  
Conférence en anglais du Dr F. Alvarado,  
(Centre de recherches sur la nutrition,  
Meudon - Bellevue, France),

*Mécanisme du cotransport de sodium et des  
solutés organiques dans l'intestin grêle:  
aspects récents*

\* \* \* \*

IIIe cycle romand des sciences biologiques

mardi 30 \* dès 10h, salle B301, Institut suisse de  
mercredi 31 recherches expérimentales sur le cancer,  
ISREC, Epalinges,  
Cycle de conférences, en anglais,

*Membranes cellulaires : aspects physico-  
chimiques et moléculaires*

IIIe cycle romand de mathématiques

vendredi 2 \* salle B 505, av. de Cour 33, EPFL,  
Séminaire d'analyse numérique,  
Conférence de M. Hubert Froidevaux (EPFL)

*Sur le calcul des courants induits dans  
une masse métallique*

\* \* \* \*

ANNONCES PREALABLES

IIIe cycle d'italien

Du 26 au 30 avril 1982, à Crêt-Bérard.

COURS FORTRAN

Le professeur P. Bonzon, de l'Ecole des HEC, organise un cours de Fortran du mardi 13 au samedi 17 avril 82. Ce cours, destiné en priorité aux étudiants, est ouvert à d'autres participants, membres ou non de l'Université.

Aucune inscription préalable n'est requise.

Les intéressés voudront bien se trouver le mardi matin 13 avril à 8h, au Bâtiment des Facultés des Sciences Humaines (BFSH), salle 138. (Suivre les indications "Informatique-HEC").

\* \* \* \*

REUNION DES CHERCHEURS EN PEDIATRIE

jeudi 3 juin 1982, dès 10h15, à l'auditoire 4 du nouveau Bâtiment hospitalier du CHUV.

Renseignements et inscriptions: Dr J.-M. Matthieu  
Laboratoire de neurochimie  
Service de pédiatrie, CHUV  
1011 Lausanne  
Tél: 41.25.70 ou 41.11.11.

\* \* \* \*

***associations***

ETUDES DE LETTRES

mercredi 31 \* 16h30, salle des maîtres du Gymnase de la Cité,  
Colloque de latin,  
par M. Philippe Mudry

*Une archéologie du peuple juif :*  
*Tacite, Histoires V, 2-10*

\* \* \* \*

STELLA VALDENSIS

Stamm tous les vendredis soirs au 1er étage de la  
"PINTE BESSON", Rue de l'Ale 4, Lausanne.

\* \* \* \*

## ***bourses d'études***

TUNISIE

L'Association des Universités partiellement ou entièrement de langue française et le Gouvernement tunisien s'associent pour offrir 10 bourses de voyage et de séjour à des universitaires de langue française désireux de suivre des cours intensifs d'arabe à l'Institut Bourguiba des langues vivantes de Tunis.

Ces bourses sont destinées à des chercheurs non-arabisants (3ème cycles), travaillant sur des sujets scientifiques, techniques, littéraires, politiques ou économiques, relatifs au monde arabe ou aux relations entre celui-ci et les pays d'expression française.

Les dossiers, constitués d'un curriculum vitae et d'un descriptif détaillé du projet de recherche et d'une recommandation, devront être adressés jusqu'au 12 avril, dernier délai, aux Affaires socio-culturelles, B.R.A., 1015 Lausanne.

Les cours intensifs d'arabe auront lieu à Tunis du 5 juillet au 13 août 1982.

\* \* \* \*

GRECE

Le Gouvernement grec offre 5 bourses pour l'année académique 82-83 à des étudiants avancés, âgés de moins de 40 ans. Les dossiers doivent parvenir, avant le 30 avril 1982, à la Fondation des Bourses d'Etat, 14, rue Lyssicratous, Athènes 119, Grèce.

Semaine du 19 au 24 avril 1982

## **conférences et cours spéciaux**

- lundi 19 \* 12h45, salle 101, Hôpital Nestlé,  
Colloque de physiopathologie par le Dr J. Perrenoud  
(Centre de radiologie, Genève)  
*Phono-mécano-échocardiographie : intérêt en  
physiopathologie clinique*
- \* 14h15, salle A1, 34 ch. de Bellerive, Lausanne,  
EPFL, Département des matériaux, Laboratoire de  
céramique, exposé du Dr J. Lamon (Paris)  
*Analyse statistique de la rupture sous contraintes  
thermiques*
- mardi 20 \* 16h15, salle Bolomey, 34 ch. de Bellerive, EPFL,  
Département des matériaux, Colloque de science  
des matériaux par le prof. H.J. Oel (Allemagne)
- mercredi 21 \* 14h30, salle 513, av. de Cour 61, EPFL, Départe-  
ment de mathématiques, Séminaire en recherche  
opérationnelle par le prof. W.H. Cunningham.
- \* 15h15, salle SAI, Ancienne Académie, Cité-Devant 1  
Faculté des lettres, Sciences de l'Antiquité,  
Conférences de MM. A. Davesne (Univ. Nancy) et  
G. Le Rider (Dir. de l'Inst. français, Istanbul)  
*La fouille de Gülnar (Turquie) et la découverte  
d'un trésor de 5200 monnaies d'argent d'époque  
hellénistique en 1980*  
*Etude numismatique du trésor de Gülnar*

mercredi 21 \* 17h, aud. 201, BFSH, Dorigny, Faculté de droit,  
Conférence du prof. F. Freiherr von Schwind,  
(Université de Vienne)

*Principes de la nouvelle loi sur le droit  
international privé autrichien*

\* 17h30, aud. 1, du Nouveau Bâtiment du CHUV,  
Colloque romand de radiologie par le Dr P.  
Bourjat (Hospices Civils, Strasbourg)

*L'examen radiologique des glandes salivaires*

jeudi 22 \* 10h30, rue César-Roux 19, Polyclinique médicale  
universitaire, Grand Colloque, avec la partici-  
pation des Docteurs U. Sygwart et A. Jaussi,

*Présentation de cas de cardiologie*

\* 10h30, salle SAI, Anc. Académie, Cité-Devant 1,  
Faculté des lettres, Section d'italien,  
Conférence de Mlle Maria Luisa Uberti,

*"Il commento dantesco" de Benvenuto da Imola*

\* 10h30, salle 513, av. de Cour 61, Département  
de mathématiques, EPFL, Séminaire en statis-  
tique par le prof. Y. Dodge (Univ. Neuchâtel)

\* 17h15, salle de séminaires, Bugnon 7, Institut  
de physiologie, M. Vo-Van-Toi de l'Institut de  
microtechnique de l'EPFL (en collaboration avec  
la Division de pharmacologie clinique et la  
Clinique ophtalmologique, Univ. de Lausanne)  
parlera de

*La courbe de limite de papillotement:  
Nouveaux résultats expérimentaux et théoriques*

\* 18h15, salle SEC 1, Château 3, Ecole de chimie,  
COURS DE MICROBIOLOGIE ALIMENTAIRE (Semestre  
d'été 1982) par le Dr A. Masson (Laboratoire  
cantonal, Contrôle des denrées alimentaires)

IIIe

19-22

IIIe

vendi

IIIe

du 26

ES

GROU

TRAV

merc

IIIe cycle romand des sciences biologiques

19-22 avril, ISREC, Epalinges

Biochimie et médecine expérimentale, stage pratique

*Immunochimie, immunocytochimie, cytofluorométrie*

\* \* \* \*

IIIe cycle romand de mathématiques

vendredi 23 \* 14h15, salle B505, av. de Cour 33, EPFL,

Conférence de M. Ph. Ciarlet (Univ. Paris VI)

*Elasticité et analyse numérique*

\* \* \* \*

IIIe cycle d'italien

du 26 au 30 avril à Crêt-Bérard

\* \* \* \*

***associations***

GRUPEMENT ROMAND DE MEDECINE, D'HYGIENE ET DE SECURITE DU TRAVAIL

mercredi 21 \* de 10h à 16h, salle du Conseil, av. de Cour 33, EPFL,

*Journée consacrée à l'ergonomie*

Conférenciers: Prof. E. Grandjean (Zürich); Prof. P. Rey (Genève); Prof. M. de Montmollin (Paris) et M. F. Schaublin (Bévilard).

Renseignements: Dr M.-A. Boillat, IUMTHI, Médecine du travail, Lausanne (021.20.76.06)

\* \* \* \*

SOCIETE SUISSE POUR LA SCIENCE DES RELIGIONS

jeudi 22 \* 20h30, aud. XV, Palais de Rumine, Riponne 6,  
Conférence du prof. R. Friedli (Univ. Fribourg)

*La Méditation: contribution des religions à la  
pédagogie de la paix*

\* \* \* \*

PORTES OUVERTES A L'EPFL ECUBLENS

du 30 avril au 1er mai 1982

*La physique en point de mire*

\* \* \* \*

SPORTS UNIVERSITAIRES : HANDBALL 1982

Championnats inter-facultés et inter-sociétés :

Tournoi inter-facultés les lundis 17 et 24 mai 1982

Tournoi inter-sociétés les lundis 7 et 14 juin 1982

Lieu: Dorigny, dès 20h15.

Inscription: jusqu'au mercredi 5 mai, au moyen de la carte  
officielle blanche ou par téléphone au secréta-  
riat des sports universitaires (46.57.56)

\* \* \* \*

SPORTS: DEMI-MARATHON UNIVERSITAIRE 21,1 km

mercredi 28 avril à 18h. Course unique pour toutes les  
catégories (étudiants, anciens étudiants et invités).

Inscriptions: jusqu'au lundi 26 avril au Centre sportif de  
Dorigny, 1015 Lausanne.

\* \* \* \*

STELLA VALDENSIS - THEATRALE

Stella met en scène une pièce de théâtre à l'occasion de son  
125ème anniversaire. Les étudiants désirant se joindre à ce  
groupe de théâtre amateur sont invités à venir "voir" !  
Tous les vendredis soirs, 20h30, Pinte Besson, Rue de l'Alé

\* \* \* \*

COURS PUBLIC A LA FACULTE DE THEOLOGIE

Dans le désir de contribuer au décloisonnement des disciplines du savoir, la Faculté de théologie propose un cours hebdomadaire ouvert à tous les étudiants.

Semestre d'été 1982. Conférencier: Prof. Samuel Amsler

*Les prophètes et leur message*

Du 29 avril au 17 juin, chaque jeudi de 18h15 à 19h. Sept leçons à l'auditoire 2 de l'Ancienne Académie, Cité-Devant 3.

\* \* \* \*

**bourses d'études**

POLOGNE

Le Gouvernement polonais offre trois bourses d'études de 9 mois à des candidats de nationalité suisse désireux d'effectuer des stages de spécialisation ou de travail scientifique et de recherche dans les écoles supérieures polonaises. Une de ces bourses est prévue pour un artiste.

Délai d'inscription: 28 avril 1982

Les candidatures sont à adresser à l'Office central universitaire suisse, Sophienstrasse 2, 8032 Zürich (01/47.02.32)

\* \* \* \*

BOURSES NIH 1983

Le Fonds national suisse de la recherche scientifique est invité à nommer six candidats suisses pour des bourses des National Institutes of Health (USA) pouvant commencer dans la seconde moitié de 1983.

Les candidats doivent avoir obtenu un doctorat et avoir travaillé dans la recherche médicale ou biologique pendant un an au moins. Les candidatures doivent être adressées au Service des bourses du Fonds national avant le 1er juin 1982. Les formules de candidatures sont à disposition au Secrétariat de la Commission de la recherche scientifique, Place du Château 3, 1005 Lausanne.

\* \* \* \*



COURS INTERNATIONAL DE FORMATION : Méthodes de culture des tissus de plantes et applications à l'agriculture.

(Organisé par l'UNESCO et l'ICRO (Organisation internationale de recherche sur la cellule). Ce cours, en langue française aura lieu à Sfax, Tunisie, du 5 au 18 septembre 1982. 20 participants seront acceptés, originaires en particulier de pays en voie de développement.

Délai d'inscription: 1er mai 1982.

Renseignements et inscriptions: Dr J.P. Zrýd, Institut de biologie et de physiologie végétales, Riponne 6, 1005 Lausanne

\* \* \* \*

BOURSE RENE PAYOT de la Communauté Radiophonique des Programmes de langue française (CRPLF).

Le concours est ouvert à tous les jeunes de 20 ans au moins et de 27 ans au plus. Outre l'encouragement des aptitudes journalistiques du lauréat, il permet la réalisation d'une émission radiophonique qui assure, dans la limite du montant de la bourse, une promotion de la langue française et de la CRPLF et qui témoigne d'originalité et d'invention dans le traitement de l'information.

Renseignements: RADIO SUISSE ROMANDE  
Département de l'information  
1010 Lausanne (021.21.71.11.)

\* \* \* \*

DERNIERE MINUTE: SOUTENANCE DE THESE

mardi 20 \* 17h, Petit Auditoire de l'Ecole de Médecine, Bugnon 9, M. Krishan S. Saini soutiendra, en vue de l'obtention du grade de Docteur ès sciences, sa thèse intitulée:

*Etude ultrastructurale de la voie visuelle du mammifère.*

Semaine du 26 avril au 1er mai 1982

***soutenance de thèse***

vendredi 30 \* 17h, aud. XII, Ecole de chimie, Pl. Château 3,  
M. Jean-Pierre Hagenbuch, Ingénieur chimiste de  
l'EPFL, soutiendra, en vue de l'obtention du  
grade de Docteur ès sciences, sa thèse intitulée:

*Photo-oxydation des diènes exocycliques et  
réarrangement énantiosélectif des endoperoxydes*

\* \* \* \*

***conférences et cours spéciaux***

lundi 26 \* 12h45, salle 101, Hôpital Nestlé, Colloque de  
physiopathologie par le Dr M. Payot (CHUV)  
*Indication à l'échocardiographie en médecine  
d'urgence*

mardi 27 \* 12h15, salle B302, Institut suisse de recherches  
expérimentales sur le cancer, ISREC, Epalinges,  
Séminaire par Mme Dr A. Ryter (Institut Pasteur,  
Paris), organisé par l'ISREC et le Centre de  
microscopie électronique, (en anglais)  
*Phagocytose et trafic transmembranase intra-  
cellulaire*

mardi 27 \* 12h30, aud. B, Collège propédeutique, Dorigny  
Histoire et méthodes des sciences, Eté 1982,  
Visages de la Faculté des sciences, Conférence  
du prof. Henri Masson (Section des sciences de  
la terre),

*La formation des Alpes*

\* 13h, Séminaire d'histoire, Cité-Devant 2,  
Faculté des lettres, Section d'histoire,  
Conférence de M. Istvan Kemeny (Ecole des  
Hautes Etudes en Sciences Sociales de Paris)

*Les problèmes d'intégration sociale dans les  
pays de l'Europe de l'Est*

\* 16h15, salle Bolomey, 32, ch. de Bellerive,  
Département des matériaux, EPFL, Colloque de  
science des matériaux par le Dr J. Steffen  
(Asulab SA, Neuchâtel),

*Usinage des matériaux par laser*

mercredi 28 \* 14h15, auditoire de l'Institut de microbio-  
logie, Séminaire par Mme Dr A. Ryter (Paris)

*Problèmes de phagocytose et de résistance à  
la phagocytose*

\* 17h, Auditoire XII, Ecole de chimie, Château  
Institut de chimie organique, Séminaire de M.  
Joaquin Tamariz (Université de Lausanne)

*Topochimie et synthèse organique en phase  
solide*

\* 18h, auditoire de la Policlinique médicale  
universitaire, César-Roux 19, Colloque post-  
gradué du semestre d'été par le professeur  
T. Pexieder (Université de Lausanne),

*Prescriptions de médicaments durant la gros-  
sesse et risques d'anomalies congénitales -  
attitudes pratiques*

jeudi 29

- \* 10h15, salle 232, BFSH, Dorigny, Institut de géographie, Conférence de M. Aubrey Diem, (Université de Waterloo, Canada)

*La Vallée d'Aoste : 1950 - 1980*

- \* 11h, auditoire XIX, Palais de Rumine, Institut de biologie animale, Séminaire du Dr Walter Schaffner, en anglais, (Université de Zürich),

*Séquences de DNA qui amplifient la transcription de gènes cellulaires dans les cellules mammaires*

- \* 12h30, Amphithéâtre XVIII, Palais de Rumine, Institut de biologie et de physiologie végétales, Séminaire de physiologie végétale par le Dr G. Auderset (Université de Genève),

*Développements actuels de l'histochimie enzymatique et application à l'étude de la floraison*

- \* 15h15, auditoire 232, BFSH, Dorigny, Faculté des lettres, Section d'histoire, dans le cadre du cours d'"Introduction à l'informatique", Conférence de M. Etienne Hofmann (SSP),

*Une base de données en sciences humaines : la bibliographie de Benjamin Constant*

- \* 18h15, aud. 2, Ancienne Académie, Cité-Devant, Cours général public de la Faculté de théologie: *Les prophètes et leur message*, Conférence du professeur Samuel Amsler,

*L'intervention d'un prophète*

- \* 18h15, salle SEC 1, Ecole de chimie, Château 3, Cours par le Dr A. Masson (Laboratoire cantonal, Contrôle des denrées alimentaires, Epalinges)

*Microbiologie alimentaire*

Leçons d'épreuve à la Faculté des lettres

LINGUISTIQUE FRANCAISE

- jeudi 29 \* 11h15, aud. 3 bis, Ancienne Académie, Cité-Devant 1,  
M. F. Corblin (Ecole normale de Rouen),  
*L'anaphore en français moderne*
- \* 14h15, aud. 4, Ancienne Académie,  
M. R. Jolivet (Faculté des lettres, Lausanne)  
*A propos du sujet en français*
- vendredi 30 \* 11h15, auditoire 3 bis, Ancienne Académie,  
M. C. Rubattel, (Université de Genève)  
*Grammaire et actes de langage : la syntaxe  
des marqueurs d'interactivité*
- \* 15h15, auditoire 4, Ancienne Académie,  
Mme J. Tamine (Université d'Aix-en-Provence)  
*Les critères de définition de la strophe*

\* \* \* \* \*

3ème cycle de chimie

- jeudi 29 \* 14h15, aud. XII, Pl. Château 3, Ecole de chimie, Colloque par le Prof. E. Ebsworth sur "Méthodes modernes de détermination de la structure". (en anglais)

\* \* \* \* \*

3ème cycle de mathématiques

- vendredi 30 \* 14h15, salle B505, av. de Cour 33, EPFL, Conférence de M. J.P. Kernevez (Univ. Compiègne)  
*Méthodes numériques de continuation et de bifurcation*

\* \* \* \* \*

3ème cycle d'italien, Crêt-Bérard, du 26 au 30 avril 1982

- lundi 26 \* M. prof. D. De Robertis (Université de Florence)  
*Dante, "Vita nuova"*
- \* Mme C. Oesch-Serra (Neuchâtel)  
*La similitude et la métaphore dans la structure  
du chant XXIII du "Paradiso"*
- mardi 27 \* Mme prof. R. Bettarini (Université de Florence)  
*Philologie d'auteur : Montale*
- \* M. G. Pedroietta (Fribourg)  
*"L'exemplum" chez Porta, Manzoni et Dossi*
- mercredi 28 \* M. prof. D. De Robertis (Université de Florence)  
*La formation des macrotests : "Dai canzonieri  
d'autori al canzoniere d'autore"*
- \* Mme S. Gorni-Longhi (Genève)  
*"Il rovescio di Narciso" : l'autoportrait  
burlesque*
- jeudi 29 \* M. prof. G. Billanovich (Univ. Catholique, Milan)  
*La tradition manuscrite*
- \* M. C. Mesoniat (Fribourg)  
*Les quatre sens de l'écriture dans la littérature  
italienne*
- vendredi 30 \* M. prof. O. Besomi (Université de Zürich)  
*La tradition liée à la transmission par la presse*

\* \* \* \* \*

## **associations**

### SOCIETE VAUDOISE D'ENTOMOLOGIE

- mercredi 28 \* 20h30, auditoire XIX, Palais de Rumine, Lausanne,  
Présentation de deux films par M. A. Cotty,  
*Les insectes du Midi de la France: "Charaxes  
jasus" et "Les cigales de France"*

GRUPEMENT D'ETUDES BIOLOGIQUES

jeudi 29 \* 17h30, Aud. 2, Nouveau Bâtiment, CHUV,  
Conférence en anglais de M. H. Rommelspacher,  
(Clinique universitaire, Berlin)

*Détection des Bêta-Carbolines:  
Leur signification dans la symptomatologie  
des maladies psychiatriques*

\* \* \* \*

CERCLE ORNITHOLOGIQUE DE LAUSANNE

mardi 27 \* 20h30, Place de la Cathédrale 12, Conférence  
illustrée de M. Olivier Biber,

*Le merle à plastron et son histoire depuis  
la période glaciaire*

\* \* \* \*

CERCLE VAUDOIS D'ARCHEOLOGIE PREHISTORIQUE ET HISTORIQUE

vendredi 30 \* 20h30, auditoire XV, Palais de Rumine,  
M. Béat Arnold, collaborateur scientifique  
du Musée cantonal d'archéologie de Neuchâtel,  
évoquera:

*6000 ans de navigation sur le lac de Neuchâtel.  
De la pirogue monoxyle à la barque à planche.*

\* \* \* \*

CERCLE MATHEMATIQUE DE LAUSANNE

lundi 26 \* 17h15, salle 161, Collège propédeutique,  
Dorigny, Conférence de M. E. Preissmann,

*Grand crible et inégalité de Hilbert*

\* \* \* \*

SOCIETE VAUDOISE D'ASTRONOMIE

samedi 1er mai \* 14h, EPFL, Ecublens, Dans le cadre des jour-  
nées "Portes ouvertes" : *Visite commentée de  
l'Institut de génie atomique*

CLUB D'EFFICIENCE DE LA SUISSE ROMANDE

mardi 27 \* 20h15, salle du Conseil de l'EPFL, Av. de Cour 33,  
Conférence-débat par Mme Swami Omkarananda  
Saraswati (Fédération suisse du Yoga)

*Le yoga: innocent passe-temps ou sagesse  
millénaire ?*

\* \* \* \*

FORUM DE L'HOTEL DE VILLE : EXPOSITION du 16 avril au 10 mai

*Les Lacustres, mythes et réalité*

\* \* \* \*

LE MUSEE CANTONAL DES BEAUX-ARTS DE LAUSANNE offre à son  
public, chaque jeudi de 18h30 à 20h, une visite commentée des  
expositions qu'il présente. Ces visites sont gratuites.

\* \* \* \*

EXPOSITION GUILLAUME APOLLINAIRE AU BFSH

jeudi 29 \* 18h15, Hall Central du BFSH, Dorigny, Vernissage  
de l'exposition Guillaume Apollinaire, présentée  
par le professeur J.-L. Seylaz (voir feuille  
annexe)

\* \* \* \*

LA BIBLIOTHEQUE DE LA FACULTE DE MEDECINE est ouverte le

samedi de 8h à 18h

\* \* \* \*

SPORTS : Demi-marathon universitaire 21,1 km

mercredi 28 à 18h. Course unique pour toutes les catégories.  
Inscriptions: jusqu'au 26.4. au Centre sportif - 1015 Lausanne

Handball 1982: Championnats inter-facultés et inter-sociétés  
Les lundis 17 et 24 mai, 7 et 14 juin, Dorigny, dès 20h15.

Inscriptions : jusqu'au 5 mai, au Secrétariat des sports uni-  
versitaires (46.57.56).



CYCLE DE FORMATION POUR JEUNES DIRIGEANTS

Organisé par la Fédération mondiale des Associations pour les Nations Unies, ce cycle d'une durée de 2 sem. (en oct. 82) aux étudiants et jeunes professionnels actifs dans des mouvements humanitaires, académiques ou syndicaux qui n'ont encore jamais eu l'occasion d'un intérêt direct à la vie internationale. Age : 18-25 ans / langues : anglais et français  
Inscriptions : FMANU, Palais des Nations, 1211 Genève 10  
Délai : 1er juin 1982

---

FORUM AIESEC

27, 28 et 29 avril au BFSH

\* \* \* \*

TURQUIE

Le Gouvernement turc offre deux bourses pour les cours de vacances de langue et de civilisation (1er juillet - 30 septembre 1982) aux ressortissants suisses âgés de moins de 40 ans.

Délai d'inscription : 11 mai 1982

Le Gouvernement turc offre pour l'année académique 1982/83 une bourse de recherche à des ressortissants suisses post-gradués, âgés de moins de 40 ans. Les boursiers de recherche sont tenus d'effectuer leurs travaux aux institutions ou endroits qui leur seront indiqués.

Délai: 11 mai 1982

Inscription: (dans les deux cas): Office Central Universitaire suisse, Sophienstrasse 2, 8032 Zürich  
Tél: 01/47.02.32.

\* \* \* \*

DERNIERE MINUTE

mardi 27 \* 17h, Salle de conférences de l'Institut de pharmacologie, Bugnon 21, Conférence en anglais de M. R. Coulson (Syracuse, USA)  
*Les effets de l'adénosine sur le rein*

*sous les auspices de  
l'Ambassade de France*

## **EXPOSITION**

# **A POLLINAIRE**

*Cet ensemble de cent documents  
photographiques est présenté  
dans le hall du B.F.S.H  
à Dozigny*

*du 29 avril au 19 mai 1982*

Semaine du 3 au 8 mai 1982

## ***soutenance de thèse***

mercredi 5 \* 17h, auditoire C, Collège propédeutique, Dorigny,  
Faculté des sciences, M. Jean-Philippe Anker,  
soutiendra, en vue de l'obtention du grade de  
Docteur ès sciences, sa thèse intitulée :

*Aspects de la p-induction en analyse harmonique*

\* \* \* \*

## ***conférences et cours spéciaux***

lundi 3 \* 10h30, salle 513, Av. de Cour 61, Département de  
mathématiques, EPFL, Séminaire en statistique  
par le prof. I. Olkin (Univ. Stanford), en anglais.

\* 12h45, salle 101, Hôpital Nestlé, Colloque de  
physiopathologie par le Dr M. Payot (CHUV)

*Indication à l'échocardiographie en médecine  
d'urgence*

\* 13h30, auditoire 272, BFSH, Dorigny, Ecole des  
HEC, Conférence de M. Pierre Languetin, ambassa-  
deur et vice-président de la Direction générale  
de la banque nationale suisse

*La Banque Nationale et les marchés financiers*

- mardi 4 \* 12h15, salle B302, ISREC (Institut suisse de recherches expérimentales sur le cancer), Epalinges, Séminaire en anglais du Dr Vincent Pirrotta (Heidelberg)

*Microdissection et clonage de gènes chez drosophila*

- \* 16h15, salle Bolomey, 32, ch. de Bellerive, EPFL, Colloque de science des matériaux par M. A.J. Kinloch (Essex GB), en anglais

- mercredi 5 \* 17h, auditoire, Bugnon 44, CHUV, Institut de microbiologie, Séminaire par le professeur Butzler (Hôpital Saint-Pierre, Bruxelles)

*Campylobactériose humaine*

- \* 17h, salle de conférences, Bugnon 21, CHUV, Institut de pharmacologie, Séminaire en anglais par le Dr L. Criscione (Ciba-Geigy)

*Rôle des mécanismes cholinergiques centraux dans le contrôle des fonctions cardio-vasculaires*

- \* 17h30, auditoire 2, Nouveau Bâtiment du CHUV, Colloque romand de radiologie, Exposé en anglais par le prof. A.J. Palubinskas (Université de Californie, San Francisco)

*Radiologie conventionnelle ou méthodes "invasives" pour l'examen de l'appareil urinaire*

- \* 18h, auditoire, 19, rue César-Roux, Policlinique médicale universitaire, Colloque post-gradué du semestre d'été 1982, avec la participation de MM. Dr. Bovey et Hillion et du professeur Cl. Gailloud

*L'oedème papillaire*

- jeudi 6
- \* 10h30, salle 513, av. de Cour 61, Département de mathématiques, EPFL, Séminaire en statistique par le prof. Y. Escoufier (Univ. de Montpellier)  
*L'analyse en composantes principales par rapport à des variables instrumentales*
  - \* 11h, auditoire XIX, Palais de Rumine, Institut de zoologie et d'écologie animale, Séminaire par le prof. N. Schoenenberger (Lausanne)  
*La biologie des Nudibranches (Gastéropodes)*
  - \* 12h15, salle B302, ISREC, Epalinges, Institut de biochimie, Séminaire du Dr S. Stahl (Genève)  
*Expression de la proinsuline et de l'antigène de l'hépatite par E. Coll*
  - \* 17h15, salle de séminaires, Bugnon 9, Institut d'anatomie, Séminaire par le Dr F. Schenk  
*Lésions du cortex entorhinal et comportement animal : une approche des fonctions de l'hippocampe ?*
  - \* 18h15, salle de séminaires SEC 1, Ecole de chimie, Cours de microbiologie alimentaire par le Dr. A. Masson (Laboratoire cantonal, contrôle des denrées alimentaires)
  - \* 18h15, aud. 2, Ancienne Académie, Cité-Devant, Cours général de la Faculté de théologie par le prof. S. Amsler "Les prophètes et leur message"  
*L'identité des prophètes*
- vendredi 7
- \* 11h, salle 187, Collège propédeutique, Dorigny, Institut de mathématiques, Séminaire par le prof. H. Joris sur "L'équation de la chaleur et ses rôles interdisciplinaires"  
*Prolongation analytique de certaines transformations de Laplace liées à l'équation de la chaleur*

IIIe cycle romand de biologie végétale

lundi 3 \* 17h30, Amphithéâtre XVIII, Palais de Rumine,  
Conférence du prof. J. MacMillan (Université  
de Bristol), en anglais

*Catabolisme des gibbèrellines du Pois en  
rapport avec leurs fonctions*

\* \* \* \*

Faculté des lettres: Leçons d'épreuve

Linguistique appliquée

mardi 4 \* 11h15, aud. 3, Ancienne Académie, Cité-Devant,  
Mme A.-C. Berthoud (Université de Fribourg)

*Apprentissage d'une langue seconde : de la  
compétence linguistique à la compétence de  
communication*

jeudi 6 \* 14h15, aud.4, Ancienne Académie, Cité-Devant,  
Mme E. Bautier-Castaing (Univ. Paris III)

*Les niveaux pertinents du fonctionnement  
discursif. Problèmes de communication -  
description d'apprentissage*

\* \* \* \*

Ecole des HEC

jeudi 6 3e Congrès de l'Association des gradués de  
vendredi 7 l'Ecole des HEC de l'Université de Lausanne,  
Jeudi dès 10h et vendredi dès 9h30, au BFSH.

\* \* \* \*

Faculté des SSP

mercredi 5 \* 17h45, Cinémathèque suisse, Casino de Montbeno  
Projection d'une interview réalisée par le  
cinéaste Michel Bory en 1968 : "Portrait du  
professeur Louis Meylan" (Professeur de péda-  
gogie à l'Ecole des SSP de 1944 à 1958)

Ecole des HEC : EXAMENS

Les inscriptions aux examens en HEC auront lieu du lundi 3 mai au lundi 10 mai.

AUCUNE INSCRIPTION NE SERA ADMISE APRES LE 10 MAI A 17 HEURES.

\* \* \* \*

***associations***

SOCIETE VAUDOISE DES SCIENCES NATURELLES: Cours d'information

mardi 4 \* 17h30, auditoire XV, Palais de Rumine, Lausanne, Conférence du prof. R. Daendliker (Neuchâtel)

*Les lasers: principes et fonctionnement*

jeudi 6 \* 17h30, auditoire XV, Palais de Rumine, Conférence du Dr N. Ducrey (Hôpital ophtalmique, Lausanne)

*Le laser en ophtalmologie*

\* \* \* \*

CORPS PROFESSORAL

L'APUL et l'APEL vous invitent à participer au repas de midi du 1er mercredi du mois qui aura lieu le mercredi 5 mai, dès 12h15, au Restaurant Le Copernic, Niveau 1, EPFL, Dorigny.

\* \* \* \*

ASSOCIATION VAUDOISE DES CHERCHEURS EN PHYSIQUE

mardi 4 \* 20h30, Restaurant de la Navigation, Ouchy, Conférence de M. G. Gremaud (EPFL)

*Les ultrasons en physique du solide : Application à l'étude de la mobilité des dislocations*

\* \* \* \*

CERCLE ORNITHOLOGIQUE DE LAUSANNE

samedi 8 \* Excursion à Auried (Fribourg). Inscriptions auprès de Mlle P.Choffat, Renens (24.97.74.)

SOCIETE ROMANDE DE PHILOSOPHIE - GROUPE VAUDOIS

vendredi 7 \* 20h30, auditoire II, Ancienne Académie, Cité,  
Conférence de M. Eduard Marbach (Univ. Berne)

*Présentification et moi pur: Souvenir,  
conscience d'image et imagination chez Husserl*

\* \* \* \*

THEATRE

vendredi 7 \* 20h30, BSFH, Dorigny: "Andorra" de Max Frisch  
(en allemand). Organisation: Section d'allemand  
de la Faculté des lettres.

Location: Foetisch SA, rue de Bourg 6, 23.94.44

Entrées : Adultes: frs 15.--

AVS et étudiants: frs 10.--

\* \* \* \*

SPORTS: POLYSURF 82 (21, 22, 23 mai)

Régates internationales de planches à voile.

Inscriptions et renseignements:

Polysurf - Agepoly

EPFL - 1015 Lausanne

\* \* \* \*

REUNION DES CHERCHEURS EN PEDIATRIE : jeudi 3 juin 1982

Renseignements et inscriptions:

Dr J.-M. Matthieu, Laboratoire de neurochimie,

Service de pédiatrie, CHUV, 1011 Lausanne

Tél: 41.25.70. ou 41.11.11.

\* \* \* \*

STELLA VALDENSIS

vendredi 7 \* 20h30, Pinte Besson, Rue de l'Ale 4, Lausanne,  
Conférence de M. Bernard Nicod (SSR)

*Medias d'information*



Semaine du 10 au 15 mai 1982

## **soutenance de thèse**

- lundi 10 \* 17h, auditoire 302 B, Institut de recherches  
expérimentales sur le cancer (ISREC), Epalinges,  
M. Andreas Conzelmann, médecin diplômé, soutien-  
dra, en vue de l'obtention du titre de Docteur  
ès sciences, sa thèse intitulée: (en anglais)  
*Analyse des lymphocytes T cytolytiques au moyen  
de la génétique somatique*

\* \* \* \*

## **conférences et cours spéciaux**

- lundi 10 \* 12h45, salle 101, Hôpital Nestlé, Colloque de  
physiopathologie par le Dr Ph. Leuenberger,  
*Fonctions non-respiratoires des poumons*
- mardi 11 \* 12h15, salle B302, ISREC, Epalinges, Séminaire  
par le Dr S. Tonkonogy (Duke Univ.), en anglais,  
*Analyse des mutants H<sub>2</sub> par anticorps monoclonaux*
- \* 12h30, aud. B, Collège propédeutique, Dorigny,  
Dans le cycle "Visages de la Faculté des sciences"  
Conférence du professeur Robert Huguenin (Section  
de physique),  
*Electrons dans les métaux et surfaces de Fermi*

- mardi 11
- \* 16h15, salle Bolomey, 32, ch. de Bellerive, Département des matériaux, EPFL, Colloque de science des matériaux par M. J.Cl. Puipe, (W. Flühmann AG - Dübendorf)  
*Les buts et les moyens de la galvanotechnique moderne*
  - \* 17h15, salle de séminaires, Bugnon 9, Institut d'anatomie, Séminaire en anglais par le Dr A. Cowey (Université d'Oxford, Angleterre)  
*Effets sur la vision et les voies visuelles lors de dommages sur le cerveau chez le jeune rat et le rat adulte*
  - \* 18h, auditoire 201, BFSH, Dorigny, Faculté de droit, Conférence en allemand du professeur F.K. Juenger (Univ. Davies, Californie, USA),  
*Nouvelles tendances dans le droit international privé des Etats-Unis*
- mercredi 12
- \* 8h, salle de colloques, Bâtiment hospitalier, CHUV (19e ét.) Séminaire d'endocrinologie par Mme Dr U. Lang (Hôpital cantonal, Genève)  
*Influence de la mélatonine exogène sur la maturation sexuelle du rat mâle*
  - \* 10h15, aud. XII, Pl. Château 3, Ecole de chimie, Conférence organisée par l'Institut de chimie minérale et analytique et l'Institut d'électro-et radiochimie de l'EPFL, par le prof. N.Jordanov (Sofia), en anglais,  
*Extraction liquide-liquide d'éléments rares et dispersés*
  - \* 14h30, salle 513, Av. de Cour 61, Département de mathématiques, EPFL, Séminaire en recherche opérationnelle par le prof. J. Tind (Danemark)

merc

jeu

mercredi 12 \* 17h, salle de conférences, Bugnon 21, CHUV,  
Institut de pharmacologie, Séminaire en anglais  
par le Dr N.Murray (Départ. de neurologie, CHUV)

*Phosphorylation des protéines basiques de la  
myéline dans les nerfs intacts*

\* 17h30, salle Forel de la Nouvelle Clinique de  
l'Hôpital psychiatrique universitaire, Cery,  
Prilly, Conférence du professeur H. Rennert  
(Université de Halle, Allemagne de l'Est)

*Un modèle unitaire des psychoses*

\* 18h, auditoire, rue César-Roux 19, Polyclinique  
médicale universitaire, colloque post-gradué par  
le Dr Futterlieb (Hôpital de l'Isle, Berne)

*Indications, résultats et complications du trai-  
tement chirurgical de la lithiase coralliforme*

jeudi 13 \* 10h30, rue César-Roux 19, Polyclinique médicale  
universitaire, Grand colloque avec la participa-  
tion de la Polyclinique médicale de Genève,

*Présentation de cas*

\* 15h15, aud. SA I, Cité-Devant 1, Ancienne Aca-  
démie, Faculté des lettres, Section des sciences  
de l'Antiquité, Conférence de M. F. Lissarague,  
(Chargé de recherches au CNRS, Paris)

*Les acteurs non hoplitiques de la guerre*

\* 18h15, salle SEC I, Château 3, Ecole de chimie,  
Cour par le Dr A.Masson (Laboratoire cantonal,  
Contrôle des denrées alimentaires),

*Microbiologie alimentaire*

\* 18h15, aud. 2, Cité-Devant, Ancienne Académie,  
Faculté de théologie, cours public par le prof.  
S. Amsler "Les prophètes et leur message"

*Les moyens de communication des prophètes*

vendredi 14 \* 10h15, CM 4, Centre Midi, EPFL-Ecublens,  
Conférence en anglais du prof. N. Jordanov  
(Académie bulgare des sciences, Sofia), orga-  
nisée par l'Institut de chimie minérale et  
analytique de l'Université et l'Institut  
d'électro-et radiochimie de l'EPFL,

*Nouveaux aspects de la chimie analytique du  
Rhénium*

\* 12h30, salle de séminaires, Bugnon 9, CHUV,  
Institut d'anatomie, Séminaire par le Dr J.  
Destombes (INSERM, Marseilles)

*Données ultrastructurales sur le noyau abdu-  
cens et son rôle dans le mouvement oculaire  
horizontal*

\* 17h15, salle de séminaires, Bugnon 7, CHUV,  
Institut de physiologie, Conférence du prof.  
G. Zbinden (Institut de toxicologie de  
l'ETH et de l'Université de Zürich),

*Méthodes et comportements en tératologie*

\* 18h, auditoire, 19, rue César-Roux, Policli-  
nique médicale universitaire, Colloque romand  
de gastro-entérologie par le Dr André Etienne,  
(Hôpital cantonal de Genève)

*Fonctions gastriques pendant l'alimentation  
entérale continue*

samedi 15 \* auditoire Jean-Barbeyrac, BFSH, Dorigny,  
la Faculté des lettres organise une journée  
de conférences et de débats sur les repré-  
sentations du corps (de 9h15 à 12h et de  
15h15 à 18h),

*Le corps et ses fictions*

Prog

Les  
et C

3ème  
lund

3ème  
lund  
marc

Programme: (Le corps et ses fictions)

Matinée, de 9h15 à 12h

- M. Rudolf zur Lippe, sociologue, Berlin  
*Le corps, une fiction*
- M. Pierre Férida, psychanalyste, Paris  
*La construction du corps dans la fiction méta-  
psychologique*
- M. Yvân Almeida, philosophe et sémioticien, Lyon  
*Le point de vue des signes*

Après-midi, de 15h15 à 18h

- M. Adolf Muschg, écrivain, Zürich  
*"Leib und Leben"*
- M. Daniel Arasse, historien et théoricien de l'art,  
Paris  
*Le corps de Saint-Sébastien*
- Mme Danièle Sallenave, écrivain, Paris  
*Le corps imaginaire de la photographie*

Les débats seront dirigés par MM. Christiaan Hart-Nibbrig  
et Claude Reichler.

\* \* \* \*

3ème cycle romand de mathématiques

lundi 10 \* 17h15, salle 161, Collège propédeutique, Dorigny,  
Institut de mathématiques, Conférence du prof.  
Noël Lohoue (Université de Paris-Sud-Orsay)

*Transformée de Riesz sur une variété riemannienne  
à courbure négative*

3ème cycle en chimie

lundi 10 \* 16h30, aud. XII, Château 3, Ecole de chimie,  
mardi 11 Conférences en anglais par le prof. T. Mukaiyama,  
(Université de Tokyo)  
*Principes dans nos recherches sur les nouvelles  
réactions synthétiques I et II*

3e cycle romand en gestion d'entreprise

(organisé en collaboration avec le comité des étudiants HEC)

vendredi 14 \* 14h15, aud. 263, BFSH, Dorigny,

*Table ronde sur le bilan social*

Avec la participation de M. Brelaz, conseiller national; M. Paul Broeck, chef du service Etudes et Politique de Neslé, Vevey; M. Jean Clivaz, président du syndicat des cheminots; Mme Marina de Senarclens, conseillère d'entreprise; Mlle Yvette Jaggi, privat-docent et conseillère nationale, ancienne présidente de la FRC; M. André Zünd, professeur de comptabilité HEC à Saint-Gall.

Animateur: M. Gérard Tschopp, journaliste SSR.

\* \* \* \*

3e cycle de mathématiques de l'EPFL

vendredi 14 \* 14h15, salle B505, av. de Cour 33, Département de mathématiques, EPFL, Conférence du prof. R. Scholz (Univ. Fribourg en Brisgau), anglais

*Analyse numérique des équations de Navier-Stokes*

\* \* \* \*

**associations**

ASSOCIATION LAUSANNOISE UNIVERSITE, EPFL - TIERS-MONDE

mercredi 12 \* 16h30, salle du Conseil des maîtres, 1er ét. de l'Aula de l'EPFL, Av. de Cour 33, Conférence-débat, exposé du professeur Jean Chatelain,

*Présentation de l'Ecole supérieure inter-africaine d'Abidjan*

\* \* \* \*

ASSOCIATION DES ETUDIANTS EN DROIT

mercredi 12 \* 17h15, auditoire 273, BFSH, Dorigny, Conférence  
de M. Léo Schürmann et M. Jean-Claude Nicole,  
président de TEL-SAT,

*Le monopole de la SSR*

\* \* \* \*

EPFL - DEPARTEMENT D'ARCHITECTURE

mercredi 12 \* de 9h à 12h et de 13h30 à 18h30, Av. de l'Eglise  
Anglaise 12, séminaire par le prof. L. Veuve,

*Logement et participation*

\* \* \* \*

SOCIETE VAUDOISE DES SCIENCES NATURELLES

jeudi 13 \* 17h30, auditoire XV, Palais de Rumine, Lausanne,  
Cours d'information 1982 "Le laser" par le prof.  
Léopold PFLUG (Département de génie civil, EPFL)

*Le laser: un outil pour l'ingénieur constructeur*

\* \* \* \*

COMITE DES ETUDIANTS HEC

vendredi 14 \* 10h15, auditoire 273, BFSH, Dorigny, Conférence  
du prof. Philippe Mioche (Univ. Paris X-Nanterre)  
organisée en collaboration avec le prof. H.Rieben,

*Remarques sur l'histoire de la planification  
française au XXe siècle*

\* \* \* \*

GROUPEMENT DES NEUROSCIENCES CLINIQUES

vendredi 14 \* 13h, Bibliothèque de la Clinique infantile, rue  
Pierre-Decker 1, Conférence en anglais du Dr  
R.E. Martenson (Bethesda, Maryland, USA)  
*Mise en évidence, dans la protéine basique de la  
myéline, des sites phosphorylés in vivo*

SOCIETE VAUDOISE D'ASTRONOMIE

vendredi 14 \* 20h30, Observatoire, Séminaire de M. M. Serex,

*L'application des satellites pour l'étude de  
la Terre*

\* \* \* \*

DIVERS - DIVERS - DIVERS - DIVERS - DIVERS - DIVERS - DIVERS

FACULTE DES SSP : EXAMENS

Les inscriptions aux examens en SSP auront lieu

du lundi 10 au vendredi 17 mai

au secrétariat de la Faculté, av. Vinet 19, Lausanne.

AUCUNE INSCRIPTION NE SERA ADMISE APRES LE 17 MAI A 17H.

\* \* \* \*

EPFL - RECITAL DE PIANO - Frank Lévy

mercredi 12 \* 20h30, Aula, av. de Cour 33. Oeuvres de Bach,  
Mozart, Beethoven, Mendelssohn, Schumann,  
Chopin. (Renseignements: 47.21.13)

\* \* \* \*

EPFL - SPECTACLE : Les Poliçons présentent...

mercredi 12 \* 20h30, salle Polyvalente, Ecublens,

"Gare au génie !" (Prologue)

"Interdit au public" (Pièce de Jean Marsan)

\* \* \* \*

DERNIERE MINUTE - DERNIERE MINUTE - DERNIERE MINUTE - DERNIE

jeudi 13 \* 11h, aud. XIX, Palais de Rumine, Inst. zool.  
et écol. animale, Séminaire par M.D. Cherix,  
*Les fourmis de feu (Solenopsis invicta Burgenl*

jeudi 13 \* 14h15, aud. XII, Ecole de chimie, Séminaire  
*Investigation des esters diterpeniques de  
Euphorbia milii* (en anglais)

mercredi 12 \* 8h, Poli. Psy., Caroline 11b, Conférence par  
M. E.Zbinden: "Caractéristiques socio-démogra-  
phiques de la population consultante à la PPU"



Semaine du 17 au 22 mai 1982

## ***soutenance de thèse***

vendredi 21 \* 17h15, auditoire XVIII, Palais de Rumine,  
Mlle Dominique Bucher soutiendra, en vue de  
l'obtention du grade de Docteur ès sciences,  
sa thèse intitulée :

*Contrôle par l'éthylène, de la croissance et  
du gravitropisme racinaires*

\* \* \* \*

## ***conférences et cours spéciaux***

lundi 17 \* 10h30, salle de cours, Rue César-Roux 19,  
Institut de génétique et de biologie micro-  
biennes, Séminaire en anglais du Dr Patrick  
Piggot (National Institute for medical re-  
searchs, Londres),

*Contrôle génétique de la différenciation  
cellulaire chez B.subtilis*

mardi 18 \* 12h30, salle de séminaires, Bugnon 9, Institut  
d'anatomie, Séminaire du Dr K. Saini (Lausanne)  
en anglais,

*Etude morphologique du noyau géniculé latéral  
du singe*

- mardi 18 \* 16h, salle des colloques, niveau 19, BH, CHUV  
Séminaire de la Division d'endocrinologie et  
biochimie clinique, par le Dr J.D. Horisberger  
(Institut de pharmacologie, Lausanne)  
*Effets de l'aldostérone sur la sécrétion des  
électrolytes urinaires*
- \* 20h30, Auditoire, Caroline 11b, Polyclinique  
psychiatrique universitaire, Conférence du  
Dr M. Souris (psychanalyste, Bruxelles)  
*Interventions psychothérapeutiques dans les  
situations de crise*
- mercredi 19 \* 10h30, salle 513, av. de Cour 61, EPFL,  
Département de mathématiques, Séminaire en  
statistique par le prof. B.S. Everitt (Londres)
- \* 18h, auditoire, César-Roux 19, Polyclinique  
médicale universitaire, Colloque post-gradué  
par le Dr A. Righetti (Département de cardio-  
logie, Hôpital cantonal, Genève)  
*Indications et interprétation des examens  
isotopiques en cardiologie*
- vendredi 21 \* 11h, salle 187, Collège propédeutique, Dorigny  
Faculté des sciences, Séminaire sur l'équation  
de la chaleur et ses rôles interdisciplinaires  
par le professeur H. Joris,  
*Prolongement analytique de transformée de  
Laplace d'opérateurs liés à l'équation de  
la chaleur*
- \* 17h15, salle de séminaires, Bugnon 7, Institut  
de physiologie, Conférence en anglais du Dr  
M.J. Stock (Université de Londres)  
*Tissu adipeux brun et thermogénèse induite  
par la diète : récents développements*

3<sup>em</sup>

ven

3<sup>em</sup>

lun

23

CER

lun

ASS

lun

SOC

mar

3ème cycle de mathématiques

vendredi 21 \* 14h15, salle B 505, av. de Cour 33, EPFL, Cours  
de M. R. Scholz (en anglais)

*Analyse numérique de l'équation de Navier-Stokes*

3ème cycle de chimie

lundi 17 \* 16h30, auditoire XII, Château 3, Ecole de chimie,  
Cours du prof. R.A. Nicolaus (Univ. Naples)

*Chimie et biochimie des composés hétérocycliques*

\* \* \* \*

**associations**

CERCLE MATHEMATIQUE DE LAUSANNE

lundi 17 \* 17h15, salle 161, Collège propédeutique, Dorigny  
Conférence du prof. J.-P. Eckmann (Univ. Genève)

*Surprises avec l'itération d'une fonction*

\* \* \* \*

ASSOCIATION BENJAMIN CONSTANT

lundi 17 \* 18h, salle du Sénat, Palais de Rumine, Lausanne  
Conférence du prof. Arnaldo Pizzorusso,

*Benjamin Constant et Madame Récamier : la  
passion et le paradoxe*

\* \* \* \*

SOCIETE VAUDOISE DES SCIENCES NATURELLES

mardi 18 \* 17h30, auditoire XV, Palais de Rumine, Cours  
d'information "Le laser" par le Dr Hubert Van  
den Bergh (Institut de chimie physique, EPFL)

*La chimie induite par le laser*

\* \* \* \*

mercredi 19 \* 17h15, aud.C, Collège propédeutique, Dorigny  
Conférence du prof. J.C. Charpentier (Nancy)  
(organisée par la SVSN, Section chimie)

*Les réacteurs gaz-liquide. Résultats récents  
et perspectives*

\* \* \* \*

SOCIETE ROMANDE DE PHILOSOPHIE - GROUPE VAUDOIS

vendredi 21 \* 20h30, aud.II, Cité-Devant 3, Ancienne Académie  
Conférence du prof. André Voelke (Lausanne)

*Droit de la nature et nature du droit  
(Calliclès, Epicure, Carnéade)*

\* \* \* \*

DIVERS - DIVERS - DIVERS - DIVERS - DIVERS - DIVERS - DIVERS

FACULTE DE THEOLOGIE

Le cours public de la Faculté de théologie "Les prophètes  
et leur message" du professeur Samuel Amsler est annulé  
pour cause de maladie.

\* \* \* \*

Le 24 octobre 1981 s'est constituée à Neuchâtel une  
ASSOCIATION SUISSE DE SEMIOTIQUE, dont les buts sont de  
promouvoir les recherches, l'enseignement et les publica-  
tions dans le domaine de la sémiotique, de favoriser les  
échanges et organiser des rencontres entre chercheurs  
d'orientations et de langues différentes, de collaborer  
avec des revues et d'autres organisations scientifiques.

Les demandes d'adhésion sont à adresser à :  
M. Aldo Licitra, Centre de recherches sémiologiques,  
Clos-Bochet 30, 2000 Neuchâtel.

Semaine du 24 au 29 mai 1982

## **soutenance de thèse**

vendredi 28 \* 14h15, salle du Sénat, Palais de Rumine,  
M. Jean-Luc Blondel soutiendra sa thèse de  
doctorat en théologie intitulée

*Transferts d'armements et éthique chrétienne.  
Approches théologiques et ecclésiastiques  
d'une question controversée.*

\* \* \* \*

## **conférences et cours spéciaux**

lundi 24 \* 10h30, salle de cours, César-Roux 19, Institut  
de génétique et de biologie microbiennes,  
Séminaire du Dr Michel Pierre Glauser,

*Endocardites bactériennes expérimentales;  
étude des mécanismes de prophylaxie.*

\* 12h45, salle 101, Hôpital Nestlé, Colloque de  
physiopathologie par le Dr E. Dardel et la Dresse  
Fl. Depeursinge (Institut de physiopathologie  
clinique, Nestlé)

*Application de la méthode des oscillations  
forcées en mécanique pulmonaire.*

- lundi 24 \* 13h15, salle 232, BFSH, Dorigny, Institut de géographie, Conférence du prof. Paul Villeneuve (Univ. Laval, Québec et professeur invité en Urbanisme à l'Université Paris VIII)
- Méthode didactique et géographie de la perception*
- \* 17h15, salle CE2, EPFL, Centre Est, Département de physique, Séminaire du prof. K. Yvon, Genève
- Mesures de l'anisotropie de la densité électronique par diffraction aux rayons X*
- mardi 25 \* 12h30, auditoire B, Collège propédeutique, Dorigny, Faculté des sciences, Conférence du prof. Walter Wahli (section de biologie) dans le cadre du cycle "Visages de la Faculté des sciences" (conférence publique)
- Régulation hormonale et structure des gènes*
- \* 17h, salle 101, Hôpital Nestlé, Séminaire de la Division d'endocrinologie et biochimie clinique, par le Dr M. Ramazzina de la Polyclinique médicale universitaire de Genève,
- Physiologie de l'endurance et de la résistance chez les sportifs*
- mercredi 26 \* 10h15, aud. 3 ter, Ancienne Académie, Cité-Devant, Cours du prof. François Borella (Univ. Nancy), organisé par la Faculté des SSP,
- Systèmes de partis*
- \* 12h15, 5, av. de l'Université, Institut de science politique, second "MIDI-POLITIQUE" avec la participation de François Borella (Université de Nancy) qui présentera :
- Les partis politiques français 1 an après le 10 mai*

merc

jeud

mercredi 26 \* 14h30, salle 513, av. de Cour 61, EPFL,  
Département de mathématiques, Séminaire en  
recherche opérationnelle par le professeur  
C. Benzaken (Université de Grenoble),

*Décomposition matroïdale d'un système  
d'indépendance*

\* 17h, salle de conférences, Bugnon 21, CHUV,  
Institut de pharmacologie, Conférence en anglais  
du prof. C.H. Van Os (Université de Nijmegen)

*Mécanismes du transport actif du calcium dans  
les membranes baso-latérales des cellules épi-  
théliales de l'intestin grêle et du cortex rénal*

\* 18h, auditoire, rue César-Roux 19, Polyclinique  
médicale universitaire, Colloque post-gradué  
par le Dr A. Steck (Service de neurologie, CHUV)

*Sclérose en plaques : données récentes*

jeudi 27 \* 11h, auditoire XIX, Palais de Rumine, Institut  
de zoologie et d'écologie animale, Séminaire  
par M. E. Hess (Université de Neuchâtel)

*Structure et fonction de quelques récepteurs  
sensoriels d'arthropodes: l'exemple des tiques*

\* 12h15, salle B302, ISRES, Epalinges, Institut  
de biochimie, Séminaire du Dr Paul Honegger,  
(Département de physiologie, Lausanne)

*Culture de cellules cérébrales du rat :  
différenciation cholinergique dans un milieu  
chimiquement défini*

\* 17h30, av. de l'Eglise Anglaise 12, Département  
d'architecture, EPFL, Conférence inaugurale (en  
anglais) de l'exposition "Nouvelle vague de  
l'architecture autrichienne", prof. A.Krischanitz

*Atmosphère viennoise*

jeudi 27 \* 18h15, salle SEC 1, Château 3, Ecole de chimie  
Cours par le Dr A. Masson (Laboratoire cantonal, contrôle des denrées alimentaires)

*Microbiologie alimentaire*

vendredi 28 \* 11h, salle 187, Collège propédeutique, Dorigny  
Faculté des sciences, Séminaire sur l'équation de la chaleur et ses rôles interdisciplinaires par le professeur S. Maumary,

*Méthode de l'équation de la chaleur pour les formes*

\* 12h15, salle B302, Institut de recherches expérimentales sur le cancer, Epalinges, Séminaire en anglais du Dr R. Boehmer (Municipalité)

*Possibilités et limites des méthodes de cytométrie dynamique pour l'analyse du cycle cellulaire. Revue critique.*

\* 17h15, salle de séminaires, Bugnon 7, Institut de physiologie, Conférence en anglais du prof. K. Bättig (ETH, Zurich)

*Activité spontanée de locomotion et d'exploration chez le rat*

\* 17h, auditoire 121, BFSH, Dorigny, Conférence organisée par l'Institut de sciences actuarielles, l'Ecole des HEC et l'Association des diplômés en sciences actuarielles, par le prof. Max Pinhas (Université de Toulouse),

*Tarififications actuarielles incitatrices*

3ème cycle de chimie

lundi 24 \* 16h30 (lundi), 10h30 (mardi), EPFL-Ecublens,  
mardi 25 Bibliothèque de l'Institut de chimie physique  
Colloque en anglais par le prof. H. Bock,

*Applications de la spectroscopie photoélectronique*



- chimi  
an-  
)  
mercredi 26 \* 16h30, Place du Château 3, Ecole de Chimie,  
Cours du prof. R.A. Nicolaus (Univ. Naples)  
*Chimie et biochimie des composés hétérocycliques*
- origi  
uati  
nair  
jeudi 27 \* 10h15 mercredi et vendredi, 14h15 jeudi, Aud. XII  
Ecole de chimie, Colloque en anglais par le prof.  
vendredi 28 Mark G. Rockley (Univ. Stillwater, Oklahoma USA)
- les  
mardi 25 \* 16h30, aud. XII, Rue de la Barre 2, Institut de  
mercredi 26 chimie organique, Colloque en anglais du prof.  
Wolfgang Roth (Université de Bochum, RFA)

s  
3ème cycle de biologie végétale : Stage pratique

unic  
cyto-  
Du 28 juin au 3 juillet 1982 au Laboratoire de physiologie  
végétale de l'Université de Neuchâtel. Inscriptions auprès du  
prof. P.E. Pilet, Inst. de biologie et de physiologie végétales,  
jusqu'au 7 juin. Ce stage aura pour thème :

stit  
prof  
*Réactions énergétiques et d'oxydo-réduction dans les chaînes  
respiratoire et photosynthétique.*

\* \* \* \*

plo-  
**associations**

re  
ua-  
n des  
prof  
CERCLE MATHEMATIQUE DE LAUSANNE

- lundi 24 \* 17h15, salle 161, Collège propédeutique, Dorigny  
Conférence du prof. V. Poenaru (Univ. d'Orsay)  
*Topologie combinatoire, bootstrap des particules  
et PCT*

CERCLE ORNITHOLOGIQUE DE LAUSANNE

- mardi 25 \* 20h30, Pl. Cathédrale 12, M. Turrian parlera de:  
*L'Hypôlais polyglotte en Suisse romande*

ens,  
siqu  
ec-  
SOCIETE VAUDOISE D'ENTOMOLOGIE

- mercredi 26 \* 20h30, aud. XIX, Palais de Rumine, Conférence  
illustrée de dias du Dr R. Murbach (Changins)  
*Lutte biologique contre la Pyrale du maïs*

GRUPEMENT D'ETUDES BIOLOGIQUES

- jeudi 27 \* 17h30, aud. 4, Bâtiment Hospitalier, CHUV,  
Conférence de M. D.Louvard (CNRS)  
*Compartiments cellulaires et domaines spécialisés de la surface des cellules épithéliales*

SOCIETE VAUDOISE D'ASTRONOMIE

- jeudi 27 \* 20h30, aud. XV, Palais de Rumine, Conférence  
de M. N. Cramer (Observatoire de Genève)  
*Un grand observatoire dans le désert des Andes*

ASSOCIATION VAUDOISE DES CHERCHEURS EN PHYSIQUE

- jeudi 27 \* 18h30, Grande salle du Motty, Ecublens,  
Assemblée générale

SOCIETE D'ETUDIANTS : VALDESIA

- jeudi 27 \* 20h, rue de Bourg 19, Conférence du prof.  
Bernard Vittoz (EPFL)  
*La compétence du scientifique*

SPORTS UNIVERSITAIRES

- mardi 25 \* Meeting universitaire d'athlétisme I (dès 18h30)  
mardi 1.6. \* Championnat univ. lausannois: natation, plongée  
18h30, Piscine Mont-Repos (Inscrip. -- 28 mai)  
jeudi 3.6. \* Championnat univ. lausannois d'athlétisme  
17h, Dorigny (Inscriptions jusqu'au 28 mai)

Renseignements: Sports universitaires (46.57.56)

CHOEUR UNIVERSITAIRE DE LAUSANNE

- mardi 25 \* 20h30, Cathédrale: La Passion selon St-Marc  
de Reinhard Keiser (1674-1739)

BOURSE D'ETUDE POUR L'AUSTRALIE offerte à des étudiants avancés, suisses, pour l'année 1983. Inscriptions jusqu'au 7 juin à l'Office central universitaire suisse, Sophienstrasse 2, 8032 Zurich (01/47.02.32)

Semaine du 31 mai au 5 juin 1982

## **soutenances de thèses**

jeudi 3 \* 16h, aud. 303 de l'Institut de biochimie à Epalinges, Mlle Marie-Thérèse Hauptle soutiendra, en vue de l'obtention du grade de Docteur ès sciences, sa thèse intitulée:

*Caractérisation et métabolisme du récepteur aux hormones lactogènes dans les glandes mammaires de lapins (en anglais)*

vendredi 4 \* 17h, aud. XII, Ecole de chimie, Pl. Château 3, M. Marc Avenati soutiendra, en vue de l'obtention du grade de Docteur ès sciences sa thèse intitulée

*Régiosélectivité et sélectivité faciale des additions de Diels-Alder de diènes exocycliques*

## **conférences et cours spéciaux**

mardi 1er \* 13h15, aud. 3ter, Cité-Devant 1, Ancienne Académie Faculté des lettres, Section d'italien, Conférence du professeur Emerico Giachery (Université de Rome)

*Ungaretti entre paysages et saisons*

\* 16h30, salle 513, Av. de Cour 61, Département de mathématiques, EPFL, Séminaire en statistique par le professeur R. Cleroux (Université de Montréal)

*Quelques aspects de l'analyse statistique de données de pollution atmosphérique en milieu urbain*

- mardi 1er \* 17h15, aud. 3ter, Cité-Devant 1, Ancienne Académie, Faculté des lettres, Section de français médiéval, Conférence de M. Giuseppe di Stefano (Professeur à l'Université de Montréal)

*La structure du miracle de Théophile*

- mercredi 2 \* 14h30, salle 513, Av. de Cour, Département de mathématiques, EPFL, Séminaire en recherche opérationnelle par le prof. Gérard Cornuejols,

*Sousgraphes disjoints d'un graphe ou le problème d'un directeur de recherche*

- \* 15h30, salle 218, BFSH, Dorigny, Faculté des lettres, Section d'anglais, Conférence en anglais (organisée en collaboration avec la Section de français médiéval) par M. M. Swanton (professeur invité à la Faculté des lettres)

*Le pays du Roi Arthur*

- \* 17h15, salle 13, rue Cité-Devant 2, Faculté des lettres, Section de russe, Conférence de M. Serge Iourien (écrivain russe émigré),

*La nouvelle prose russe (les années 70-80)*

- \* 17h30, av. Eglise Anglaise 12, Département d'architecture, EPFL, Conférence de Mme R. Moulin (sociologue et professeur à l'Ecole des Hautes Etudes en Sciences Sociales à Paris)

*L'art dans la ville*

- \* 18h, auditoire, César-Roux 19, Polyclinique médicale universitaire, Colloque post-gradué par le Dr F. Mahler (Inselspital, Berne)

*La dilatation transluminale des artères périphériques et rénales*

- jeudi 3
- \* 9h, salle de séminaires 3, Vinet 19, Faculté des SSP, Conférence et séminaire par Mme J. Avard (professeur de psychologie, Univ. Montréal)  
*La communication dans le couple*
  - \* 12h30, Amphithéâtre XVIII, Palais de Rumine, Institut de biologie et de physiologie végétales, Séminaire de physiologie végétale (en anglais) par le Dr H.P. Ruffner (Université de Zürich)  
*Structure, ultrastructure et métabolisme des protoplastes foliaires de raisin*
  - \* 17h15, salle de séminaires, Bugnon 9, Institut d'anatomie, Séminaire du Dr G.Vrensen (Amsterdam)  
*La modulation synaptique: approche quantitative ultrastructurale (en anglais)*
  - \* 17h30, auditoire, César-Roux 19, Policlinique médicale universitaire, *Entretiens de pneumologie*, (organisés par la Division de pneumologie du CHUV, le dispensaire antituberculeux, la Policlinique médicale universitaire), avec la participation des Drs M.A. Boillat, H. Bonstein, J.-P. Zellweger,  
*L'hyperréactivité bronchique. Discussion. Présentation de cas.*
  - \* 18h15, salle SEC 1, Pl.Château 3, Ecole de chimie, Cours du Dr A.Masson (Laboratoire cantonal, Contrôle des denrées alimentaires)  
*Microbiologie alimentaire*
- vendredi 4
- \* 11h, salle 187, Collège propédeutique, Dorigny, Faculté des sciences, Séminaire sur l'équation de la chaleur et ses rôles interdisciplinaires, par le professeur S. Maumary,  
*Parametrix sur une variété riemannienne close*

vendredi 4 \* 17h15, salle de séminaires, Bugnon 7, Institut de physiologie, Conférence du Dr R. Oettinger (en anglais) (Université de Zürich)

*Effets des lésions hippocampiennes sur l'activité spontanée de rats en labyrinthes*

3ème cycle de mathématiques

vendredi 4 \* 14h15, salle B505, av. de Cour 33, EPFL, Conférence de M. J.P. Hennard (Univ. Mexico)

*Méthodes continues par morceaux pour les problèmes à valeurs initiales*

## **associations**

CERCLE MATHEMATIQUE DE LAUSANNE

mardi 1er \* 17h15, salle 161, Collège propédeutique, Dorigny, Conférence du professeur Elencwajg (Université de Nice)

*Fibres vectoriels sur des variétés algébriques*

\* \* \* \*

ASSOCIATION LAUSANNOISE UNIVERSITE, EPFL - TIERS-MONDE

mercredi 2 \* 18h, Aula de l'EPFL, 33, av. de Cour, salle du Conseil, Conférence-débat par le professeur J. Châtelain (EPFL)

*L'Ecole supérieure interafricaine d'électricité d'Abidjan*

\* \* \* \*

SOCIETE VAUDOISE DES SCIENCES NATURELLES - SECTION CHIMIE

mercredi 2 \* 17h15, aud. 2, Collège propédeutique, Dorigny, Conférence du prof. W. Stumm (Dübendorf)

*Processus chimiques dans des eaux naturelles*

REUNION DES CHERCHEURS EN PEDIATRIE

jeudi 3 \* 10h15, auditoire 4 du nouveau bâtiment hospitalier  
du CHUV. Renseignements et inscriptions:  
Dr J.-M. Matthieu, Laboratoire de neurochimie,  
Service de pédiatrie, CHUV, 1011 Lausanne  
tél. 41.25.70. ou 41.11.11.

\* \* \* \*

COMITE DES ETUDIANTS HEC

vendredi 4 \* 11h15, auditoire 263, BFSH, Dorigny, Conférence  
organisée par le comité en collaboration avec le  
professeur H. Rieben, par le Général Robert Close  
commandant du Collège de défense de l'OTAN,

*Les problèmes de sécurité en Europe*

\* \* \* \*

CORPS PROFESSORAL

L'APUL et l'APEL vous invitent à participer au repas de midi  
du 1er mercredi du mois, qui aura lieu le mercredi 2 juin,  
dès 12h15, au Restaurant Le Copernic, Niveau 1, Campus EPFL,  
Dorigny (Menu libre)

\* \* \* \*

SPORTS UNIVERSITAIRES: Vivre la natation dans le lac

mercredi 23 à 17h, au Centre d'Aviron de Vidy (Distance 1,5 km)

Le Service des sports de l'Université et de l'EPFL, en colla-  
boration avec l'Interassociation pour la natation et la Société  
suisse de sauvetage (Lausanne) organise une nage populaire  
dans le lac. Il ne s'agit pas d'une compétition, l'organisation  
se fera en groupes de performances sous surveillance de plu-  
sieurs bateaux. Il est vivement conseillé de s'entraîner, car  
la traversée de la baie de Dorigny durera environ 1 heure.  
Inscription jusqu'au mardi 15 juin au secrétariat du Service  
des sports (46.57.56)

VALDESIA

jeudi 3 \* 20h, rue de Bourg 19 (Cave voûtée)

Charriages et admissions

\* \* \* \*

MUSEE CANTONAL

Le musée cantonal des Beaux-Arts de Lausanne offre à son public, chaque jeudi de 18h30 à 20h, une visite commentée des expositions qu'il présente. Ces visites sont gratuites.

\* \* \* \*

GROUPEMENT ROMAND DE MEDECINE, D'HYGIENE ET DE SECURITE DU TRAVAIL

jeudi 17 \* 9h30 - 16h30, auditoire 1, Bâtiment hospitalier CHUV :

*Journée sur la surveillance biologique*

des personnes exposées à des toxiques industriels

\* 18h, aud. 1, Bâtiment hospitalier, CHUV, Conférence organisée par l'Institut de médecine du travail et d'hygiène industrielle, par le professeur R. Lauwers,

*La toxicité du cadmium. Résultats d'enquêtes épidémiologiques parmi les travailleurs et la population générale*

Renseignements: Dr M.-A. Boillat, Institut universitaire de médecine du travail et d'hygiène industrielle, Rue César-Roux 18, 1005 Lausanne  
Tél: 021. 20.76.06.

*Une autre Afrique* 130 photographies de Luc Chessex  
Exposition sur les activités du CICR, dans le hall du BFSH, du 27.5. au 18.6.

Film au Coll.Propéd., aud.B, 12h.30

au BFSH, aud.Barbeyrac, 12h.30

Conférence-débat, Palais de Rumine, aud.XVI, 10.6.

*Polaroid Expo* photographies de F.Broggini  
au Collège Propédeutique du 1er au 18 juin



UNE AUTRE AFRIQUE

130 PHOTOGRAPHIES DE LUC CHESSEX

EXPOSITION ORGANISEE PAR

LE COMITE INTERNATIONAL  
DE LA CROIX-ROUGE

LA COMMISSION DES AFFAIRES SOCIO-CULTURELLES  
DE L'UNIVERSITE DE LAUSANNE

\* \* \* \* \*

Dans le cadre de cette exposition, une

CONFERENCE - DEBAT

est organisée le

10 juin 1982 à 17 h. 30

Palais de Rumine - Auditoire XVI

# POLAROID EXPO

photographies de *Filippo Brogginì*

COLLEGE PROPEDEUTIQUE  
DORIGNY 1 - 18 JUIN 1982

L'ASSOCIATION DES ETUDIANTS  
EN SCIENCES DE L'UNIVERSITE  
DE LAUSANNE

a le plaisir de vous convier au  
vernissage de l'exposition de

FILIPPO BROGGINI

mardi 1<sup>er</sup> juin 1982, dès 17 h au  
Collège Propédeutique à Dorigny

Semaine du 7 au 12 juin 1982

FACULTE DE MEDECINE : Leçon d'adieu

jeudi 10 \* 17h, Grand auditoire, Nouveau bâtiment, CHUV,  
M. le Professeur Pierre-Bernard SCHNEIDER fera  
sa leçon d'adieu sur le thème :

*Quelques points chauds en psychologie médicale  
et en psychiatrie*

\* \* \* \*

FACULTE DES LETTRES : Leçon inaugurale

jeudi 10 \* 17h15, auditoire 3 ter, Ancienne Académie, Cité-  
Devant 1, Mme Ingeborg SCHÖSSLER, professeur  
ordinaire de philosophie contemporaine et moderne,  
prononcera sa leçon inaugurale sur le thème :

*La motivation de la philosophie  
Etonnement - Doute - Angoisse*

\* \* \* \*

## **conférences et cours spéciaux**

lundi 7 \* 10h30, salle de cours, César-Roux 19, Institut  
de génétique et de biologie microbiennes,  
Séminaire en anglais du Dr Giuseppe Sata  
(Université de Cagliari, Italie)

*Morphogénèse de l'enveloppe des bactéries gram-*

- lundi 7 \* 14h, aud. 3bis, Cité-Devant 1, Ancienne Académie  
Faculté des lettres, Section d'histoire, Confé-  
rence du prof. Romain Rainero (Univ. de Milan)  
*Le Risorgimento et l'unité italienne : nouvelles  
interprétations historiographiques*
- \* 12h45, salle 101, Hôpital Nestlé, Colloque de  
physiopathologie par Mme Dr F. Roch-Râmel  
*Physiopathologie de l'uricémie*
- mardi 8 \* 12h15, salle B302, Institut de recherches expé-  
rimentales sur le cancer, Epalinges, Séminaire  
en anglais par le Dr Piet Borst (Univ. Amsterdam)  
*Une duplication-transposition contrôle l'expres-  
sion des gènes des antigènes variants chez les  
trypanosomes*
- \* 12h30, aud.B, Collège propédeutique, Dorigny,  
Faculté des sciences, dans le cycle "Visages  
de la Faculté des sciences", conférence du prof.  
Serge Maumary (Section de mathématique),  
*Aspects de la courbure*
- \* 16h, salle 233, BFSH, Dorigny, Institut de géo-  
graphie, Faculté des lettres, Conférence en  
anglais du prof. Robert Murdie (Univ. Toronto)  
*De l'écologie factorielle à la géographie  
urbaine critique*
- \* 16h30, salle CM4, EPFL, Centre Midi, Ecublens,  
Séminaire de physique théorique par le Dr W.R.  
Schneider (BBC, Baden), organisé par l'EPFL et  
l'Université de Lausanne (en anglais)
- \* 14h15, salle 513, av. de Cour 61, Département  
de mathématiques, EPFL, Séminaire en statistique  
(en anglais) par le prof. A.Marschall (Vancouver)

mercredi 9 \* 14h.15 rue du Bugnon 44, auditoire de l'Institut de microbiologie, Conférence en anglais du Dr Giuseppe Sata (Université de Cagliari, Italie)

*Glucosaminidase extracellulaire de Staphylococcus aureus, un des déterminants majeurs de sa virulence*

\* 17h, auditoire XII, Château 3, Ecole de chimie, Conférence du prof. Gilles Klopman (Cleveland, Ohio), organisée par l'Institut de chimie organique et l'Ecole de pharmacie,

*Le mécanisme de la carcinogenèse par les agents alkylants*

\* 17h30, Salle Forel de la Nouvelle Clinique de l'Hôpital psychiatrique universitaire, Hôpital de Cery, Prilly, Conférence du Dr A. Jablensky, (Division de la santé mentale, OMS, Genève)

*Les études de l'OMS sur les états dépressifs*

\* 18h, auditoire, César-Roux 19, Polyclinique médicale universitaire, Colloque post-gradué par le Dr G. Abetel (Orbe),

*L'intérêt des profils tensionnels en médecine praticienne*

jeudi 10 \* 12h30, Amphithéâtre XVIII, Palais de Rumine, Institut de biologie et de physiologie végétales, Séminaire de physiologie végétale par le Dr L. Caporali (Université Pierre et Marie Curie, Paris)

*Quelques observations sur les infections fongiques des cellules de plantes supérieures (Structures et fonctions)*

\* 16h, salle de conférences, Bugnon 21, Institut de pharmacologie, Séminaire du prof.D.Regoli (Québec)

*Développement d'antagonistes contre les peptides vasoactifs*

jeudi 10 \* 18h15, salle SEC1, Château 3, Ecole de chimie  
Cours du Dr A. Masson (Laboratoire cantonal,  
Contrôle des denrées alimentaires)

*Microbiologie alimentaire*

vendredi 11 \* 17h15, salle de séminaires, Bugnon 7, Institut  
de physiologie, Conférence du prof. O. Burle

*Théorie des catastrophes*

3ème cycle en chimie

lundi 7 \* 16h30, auditoire XII, Château 3, Ecole de  
chimie, Cours du prof. A. Nicolaus (Univ. Naples)

*Chimie et biochimie des composés hétérocycliques*

vendredi 11 \* 10h15, aud. XII, Château 3, Ecole de chimie,  
Colloque en anglais par le prof. J.F. Endicott

*Interactions électroniques dans les réactions  
biomoléculaires*

3ème cycle de mathématiques

vendredi 11 \* 14h15, salle B505, av. de Cour 33, EPFL,  
Conférence de M. J.A. Hertig (EPFL)

*Quelques aspects mathématiques et physiques  
des fluides turbulents*

\* \* \* \*

***associations***

CERCLE MATHEMATIQUE DE LAUSANNE

lundi 7 \* 17h15, salle 161, Collège propédeutique,  
Dorigny, Conférence du prof. J. Faraut,

*Analyse harmonique sur les espaces hyperbo-  
liques*

\* \* \* \*

EPFL - Département d'architecture - Av. Eglise Anglaise 12 -

mercredi 9 \* 17h30, Conférence inaugurale de l'exposition  
"Bruno Taut 1880-1938", par M. G. Cladel (Paris)

*Bruno Taut: construire le présent avec la  
nostalgie de l'avenir*

\* \* \* \*

VALDESIA

jeudi 10 \* 20h, rue de Bourg 19, Conférence du Dr H. Reymond,  
*Pour ou contre l'entrée de la Suisse à l'ONU*

\* \* \* \*

SOCIETE VAUDOISE D'ASTRONOMIE

vendredi 11 \* 20h30, Observatoire, Séminaire de M. J. Thurnheer,  
*La planète Vénus*

\* \* \* \*

CERCLE ORNITHOLOGIQUE DE LAUSANNE

mardi 8 \* Sortie aux Engoulevents. Rendez-vous à 19h45 au  
parc près du Vélodrome de la Pontaise. Bus no 1.

dimanche 13 \* Excursion à la Vallée de Joux. Renseignements:  
Mlle Choffat (24.97.74) ou M. Trolliet (35.08.30)

\* \* \* \*

COMITE INTERNATIONAL DE LA CROIX-ROUGE

jeudi 10 \* 17h30, auditoire XVI, Palais de Rumine, Lausanne,  
Conférence-débat avec M. Hocke, directeur du  
comité et directeur des opérations,

*Les activités du CICR*

\* \* \* \*

L'exposition "Une autre Afrique, 130 photographies de Luc  
Chessex" est présentée jusqu'au 18 juin dans le  
hall du BFSH, Dorigny.

POLAROID EXPO : Photographies de Filippo Brogginì, au Collège propédeutique, Dogigny, jusqu'au 18 juin.

\* \* \* \*

FACULTE DES LETTRES : du 30 juin au 3 juillet 1982, Colloque international consacré à la vie et à l'oeuvre de la poète russe MARINA TSVETAEVA (1892 - 1941), organisé par la Section des langues slaves, avec le concours de la Société académique des slavistes suisses, la Société suisse des sciences humaines et du Fonds national suisse de la recherche scientifique. Les séances, ouvertes au public, se dérouleront en grande partie en langue russe (autres langues de travail: français, allemand, italien et anglais).

En dehors des exposés et des débats, auxquels participeront une quarantaine de spécialistes venus de nombreux pays d'Europe orientale et occidentale et d'Amérique du Nord, le programme comportera une EXPOSITION présentant des éditions rares, des photographies, des documents et des manuscrits, ainsi que l'inauguration d'une PLAQUE COMMEMORATIVE qui sera scellée au mur de la maison lausannoise où la jeune Tsvetaeva passa une partie de son enfance (1903-1904).

Pour tous renseignements, s'adresser à M. Pierre Ducrey, Doyen de la Faculté des lettres, Cité-Devant 2, 1005 Lausanne. Tél: 44.32.41. ou 44.32.28.

\* \* \* \*

FETE DES ENFANTS A L'EPFL : samedi 5 et dimanche 6 juin

samedi dès 14h et dimanche dès 11h, au Centre Est de l'EPFL à Ecublens. Cette fête est organisée en collaboration avec les garderies "La Bourdonnette" et "La Chenille".

\* \* \* \*

BOURSES D'ETUDES

Le Gouvernement sud-africain offre 2 bourses pour l'année académique 1983, à des étudiants suisses, postgradués, âgés de moins de 35 ans. Délai d'inscription : 10 juin. Office central universitaire suisse, Sophienstrasse 2, 8032 Zürich.





**FETE  
DES  
ENFANTS**

samedi 5 juin  
dimanche 6 juin

u  
u'au

Collo  
poète  
a Sec  
été a  
scie  
scie  
t en  
vail:

iperon  
ys

ord,  
s édi-

manu  
RATIVE

La jeu  
.

rey,  
ausam

in

l'EPF  
avec

nnée  
, âgé  
fice  
Zürich

La Commission d'Animation de l'Ecole polytechnique  
fédérale de Lausanne organise les 5 et 6 juin 1982

une

**FETE**

**DES**

**ENFANTS**



qui aura lieu dans la salle polyvalente et dans  
les couloirs au 1er étage du Centre Est de l'EPFL  
à Ecublens.

**TOUS LES ENFANTS ET**

**LEURS PARENTS SONT LES**

**BIENVENUS...**

Les enfants doivent  
être accompagnés de  
leurs parents.



samed

14h00

14h00

15h00

17h00

18h00

-----

diman

11h00

11h00

11h00

12h00

13h30

14h30

15h00

17h00

# PROGRAMME DE LA FETE

samedi 5 juin

---

- 14h00 ouverture
- 14h00-18h00 activités diverses :  
*peinture, lecture, masques, grimages,  
tartines et bonbons, physique amusante,  
moniteurs d'images, superplots...*
- 15h00 Théâtre de la TOUPINE
- 17h00 Théâtre Guignol
- 18h00 cortège masqué
- 



dimanche 6 juin

---

- 11h00 ouverture
- 11h00-17h00 activités diverses :  
*peinture, lecture, masques, grimages,  
tartines et bonbons, physique amusante,  
moniteurs d'images, superplots...*
- 11h00 cinéma - dessins animés
- 12h00 musiciens
- 13h30 Théâtre Guignol
- 14h30 musiciens
- 15h00 Théâtre de la Toupine
- 17h00 musiciens et cortège masqué

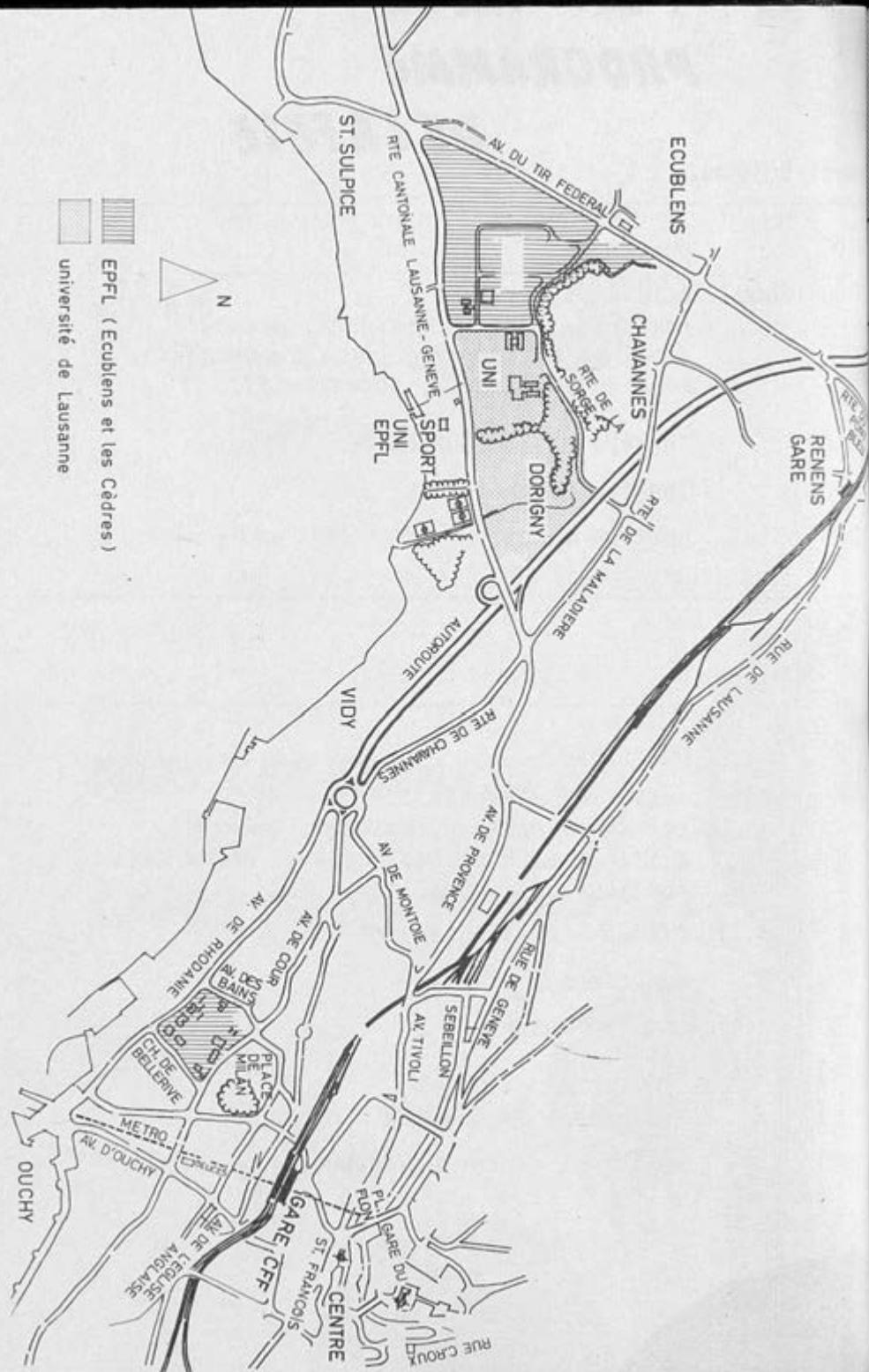
\*.\*.\*.\*.\*.\*.\*.\*



 EPFL (Ecublens et les Cédres)  
 université de Lausanne

M  
de l'

**SOU**  
merc

**CO**  
lundi

mardi

Semaine du 14 au 19 juin 1982

## **soutenance de thèse**

mercredi 16 \* 17h15, Salle du Sénat, Palais de Rumine,  
Mme Marianne Kilani-Schoch, candidate au  
doctorat ès lettres, soutiendra sa thèse  
intitulée :

*Processus phonologiques, processus morpholo-  
giques et lapsus dans un corpus aphasique*

\* \* \* \*

## **conférences et cours spéciaux**

lundi 14 \* 12h45, salle 101, Hôpital Nestlé, Colloque  
de physiopathologie par le Dr U. Sigwart,  
*Ischémie aiguë : répercussions sur la fonction  
myocardique*

mardi 15 \* 12h30, auditoire B, Collège propédeutique,  
Dorigny, Faculté des sciences, 5ème conférence  
du cycle "Visages de la Faculté des sciences"  
par M. Bernard Testa (Ecole de pharmacie)  
*Importance du métabolisme des médicaments*

\* 16h30, salle CM4, Centre Midi, EPFL-Ecublens,  
Séminaire de physique théorique organisé par  
l'Université de Lausanne et l'EPFL, par le  
prof. K.H. Bennemann (Univ. Libre, Berlin, EPFZ)

RENE  
RENE  
RENE

- mardi 15 \* 16h30, salle 513, av. de Cour 61, Département de mathématiques, EPFL, Séminaire en statistique par le prof. T. Ferguson (en anglais)
- \* 17h15, Séminaire d'histoire, Cité-Devant 2, Faculté des lettres, Section d'histoire, Conférence du prof. Jacques Verger (Ecole Normale supérieure de Paris)
- Aspects quantitatifs et histoire sociale des universités au bas Moyen Age. L'exemple français*
- mercredi 16 \* 8h, auditoire, Caroline 11 bis, Policlinique psychiatrique universitaire, Centre psychosocial, Conférence du Dr S. Frisch,
- Réflexions sur la pulsion de mort*
- \* 8h15, aud.3, Cité-Devant, Ancienne Académie, dans le cadre du cours du prof. L. Bridel, Conférence du prof. Lucien Tonev (organisée par l'Institut de recherches régionales interdisciplinaires, Faculté des SSP),
- Aménagement des zones de tourisme en Bulgarie*
- \* 14h15, auditoire, Bugnon 44, Institut de microbiologie, Séminaire par Mme Claude Frehel (Institut Pasteur, Paris)
- Etude ultrastructurale et cytochimique de la paroi des bactéries à gram positif*
- \* 17h, auditoire 273, BPSH, Dorigny, Faculté des lettres, Section d'anglais, Centenaire de la naissance de J. Joyce
- "Bloomsday"*
- Film et lectures tirés de l'oeuvre de J. Joyce par des membres de l'Association irlandaise de Genève et de la Section d'anglais.

mercredi 16 \* 17h30, av. Eglise-Anglaise 12, Département  
d'architecture, EPFL, Conférence de M. Jean  
Prouvé, architecte,

*Un cadre de vie contemporain*

\* 17h30, aud. 1, Nouveau Bâtiment Hospitalier, CHUV  
Colloque romand de radiologie, par le Dr D.Regent  
(Service de radiologie, C.H.U. Nancy-Brabois)

*Aspects en double contraste des atteintes  
extrinsèques du tube digestif*

jeudi 17 \* 10h30, César-Roux 19, Polyclinique médicale  
universitaire, Grand colloque.

\* 11h, auditoire XIX, Palais de Rumine, Institut  
de biologie animale, Séminaire du Dr Thomas Bächli  
(en anglais) (Zürich),

*Relations structures-fonctions chez les  
paramyxovirus*

\* 12h30, Amphithéâtre XVIII, Palais de Rumine,  
Institut de biologie et de physiologie végétales,  
Séminaire de physiologie végétale par le prof.  
E. Stutz (Université de Neuchâtel)

*Structure et fonctions du génome plastidial*

\* 12h30, salle de séminaires, Bugnon 9, Institut  
d'anatomie, Séminaire du prof. Dr. H.F. Rowell  
(Université de Bâle), en anglais

*Le rôle des ocelles sur le vol de l'insecte:  
comportement et neurophysiologie*

\* 18h15, salle SEC 1, Château 3, Ecole de chimie,  
Cours du Dr A. Masson (Laboratoire cantonal,  
Contrôle des denrées alimentaires, Epalinges,

*Microbiologie alimentaire*

vendredi 18 \* 12h15, salle B302, ISREC, Epalinges,  
Séminaire en anglais par le Dr Trang Hoang,  
(Addensbrooke's Hospital, Cambridge, GB)

*Séparation des cellules progénitrices hématopoïétiques de la moelle de souris adultes à l'aide d'anticorps monoclonal*

\* 17h15, salle de séminaires, Bugnon 7, Institut de physiologie, Conférence en anglais par le prof. J. Wahren (Stockholm et Lausanne)

*Perturbations métaboliques dans l'hyperthyroïdisme chez l'homme*

FACULTE DES LETTRES : Leçons d'épreuve

INFORMATIQUE ET METHODES QUANTITATIVES

mercredi 16 \* 15h15, aud. 4, Cité-Devant 1, Ancienne Académie, M. Casimir De Rahm :

*Méthodes quantitatives et linguistique*

\* 16h15, aud.4, Cité-Devant 1, Mlle Laurence Tricot :

*Description statistique d'un processus : un exemple en psychiatrie sociale*

mardi 22 \* 15h15, aud. 232, BFSH, Dorigny, M. Michel Lejeune :

*Modèles statistiques adaptatifs : principe et illustration*

mardi 22 \* 16h15, aud. 232, BFSH, M. Henri Volken :  
*Mémoire et information*

mercredi 23 \* 15h15, aud.5, Ancienne Académie, Cité-Devant  
Séance consultative du corps intermédiaire et des étudiants.

\* \* \* \*

FACULTE DES LETTRES : Colloque Marina Tsvetaeva, du 30 juillet au 3 juillet. Renseignements: tél. 44.32.41 ou 44.32.28.



3ème cycle de chimie

- lundi 14 \* 16h30, aud. XII, Pl. Château 3, Ecole de chimie,  
mardi 15 Colloque en anglais par le prof. H. Schildknecht.  
jeudi 17 \* 14h15, aud. XII, Château 3, Ecole de chimie,  
vendredi 18 10h15/ Cours du prof. P.S. Pregosin (en anglais)

3ème cycle de mathématiques

- vendredi 18 \* 14h15, salle B505, av. de Cour 33, EPFL,  
Conférence de M. K. Arbenz (EPFL)

*Solution analytique d'un problème de contrôle  
avec feedback pour les systèmes linéaires avec  
retard*

\* \* \* \*

**associations**

CERCLE MATHEMATIQUE DE LAUSANNE

- lundi 14 \* 17h15, salle 161, Collège propédeutique, Dorigny,  
Conférence de M. J.J. Sansuc (Paris),

*K-Théorie et surfaces rationnelles*

\* \* \* \*

SOCIETE VAUDOISE DES SCIENCES NATURELLES - SECTION CHIMIE

- mercredi 16 \* 17h15, aud. C, Collège propédeutique, Dorigny,  
Conférence du prof. J. Tousset (Villeurbanne)

*Quelques méthodes d'analyse chimique et de  
caractérisation des surfaces solides*

\* \* \* \*

ASPUL - ASSOCIATION DU PERSONNEL ADMINISTRATIF ET TECHNIQUE  
DE L'UNIVERSITE DE LAUSANNE

- mercredi 16 \* 17h30, salle 231, BFSH, Dorigny, ASSEMBLEE  
GENERALE ANNUELLE et discussion générale intro-  
duite par M. Ch. Pilloud, directeur administratif,  
*Les problèmes des transports et des repas à  
Dorigny.*

GROUPEMENT ROMAND DE MEDECINE; D'HYGIENE ET DE SECURITE  
DU TRAVAIL

- jeudi 17 \* dès 9h30, Bâtiment hospitalier, CHUV, aud. 1,  
*Journée sur la surveillance biologique des  
personnes exposées à des toxiques industriels*  
avec la participation du prof. R. Lauwerys,  
Bruxelles, et de six autres conférenciers.
- jeudi 17 \* 18h, aud.1, Bâtiment hospitalier, CHUV,  
Conférence du prof. R.Lauwerys, organisée par  
l'Institut universitaire de médecine du  
travail et d'hygiène industrielle,  
*La toxicité du cadmium. Résultats d'enquêtes  
épidémiologiques parmi les travailleurs et la  
population générale*  
Renseignements: Dr M.-A. Boillat (021.20.76.06)

\* \* \* \*

VALDESIA

- jeudi 17 \* 20h, rue de Bourg 19, Lausanne, Conférence de  
M. Bernard Oulevay et de divers Valdésiens,  
*L'intégration de l'universitaire dans la vie  
professionnelle*

\* \* \* \*

ASSOCIATION VAUDOISE DES CHERCHEURS EN PHYSIQUE

- jeudi 17 \* 20h30, Hôtel-Rest. de la Navigation, Ouchy,  
Conférence de M. J. Cordey (Davos)  
*Biomécanique de la guérison des fractures  
osseuses*

\* \* \* \*

AUMONERIES UNIVERSITAIRES

- jeudi 17 \* 19h30, Eglise de Saint-Sulpice, CULTE radio-  
(Aum.protest.)diffusé, en collaboration avec le choeur univ.  
vendredi 18 \* 17h30, CUC, Grancy 29, Lausanne, Aumôneries  
univ. protestante et catholique :  
*Bilan et perspectives 82-83*

LA COMMISSION DES AFFAIRES SOCIO-CULTURELLES

LA COMMISSION DES AFFAIRES SOCIO-CULTURELLES  
DE L'UNIVERSITE DE LAUSANNE

PRÉSENTE

DU 16 JUIN AU 7 JUILLET 1982

AU COLLÈGE PROPÉDEUTIQUE (HALL, NIVEAU 3)

# dominique radrizzani

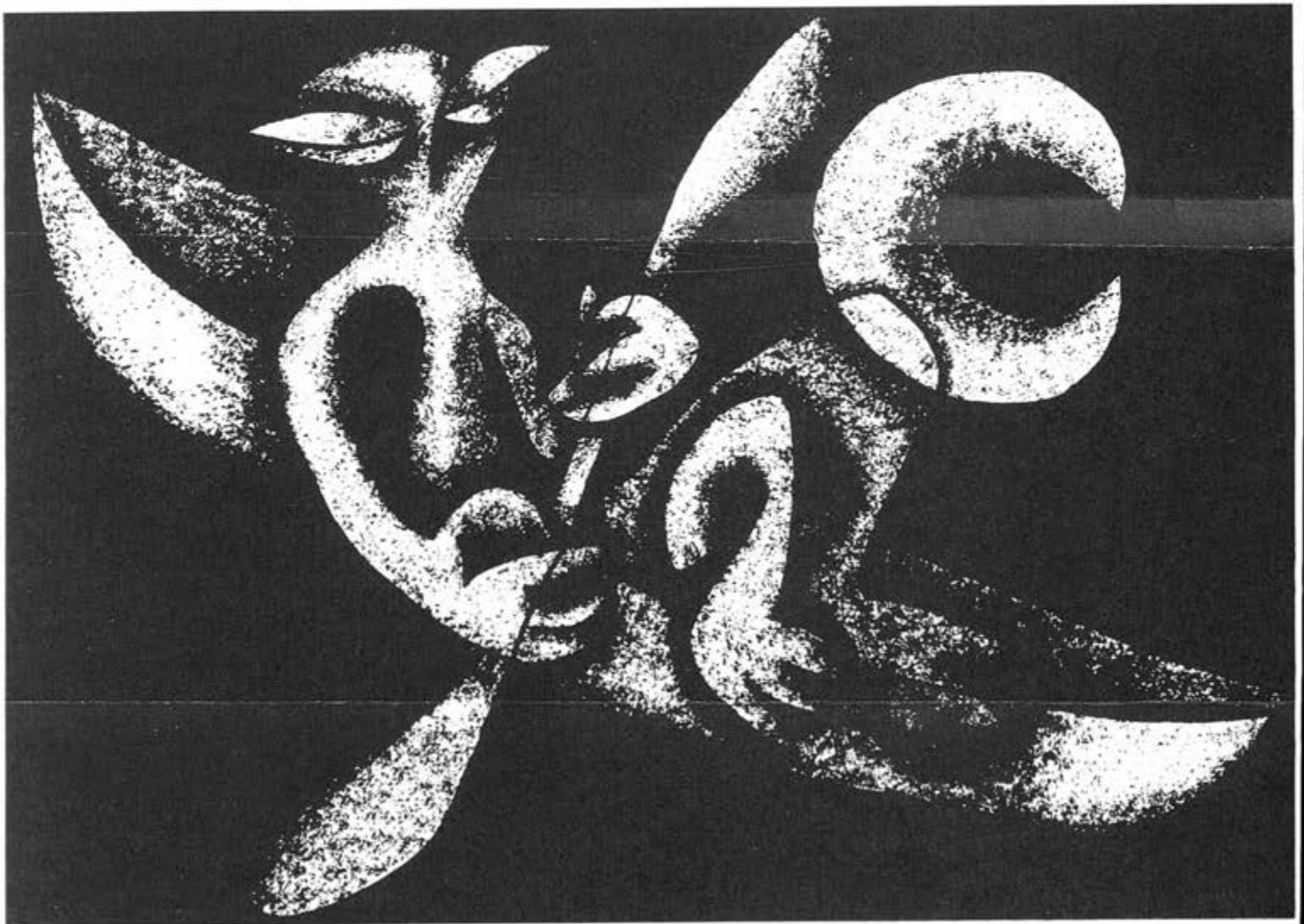

## encres de chine

Semaine du 21 au 26 juin 1982

## **soutenances de thèses**

- lundi 21 \* 14h15, Petit auditoire de l'Ecole de Médecine, Bugnon 9, Mlle Renu Dayal soutiendra, en vue de l'obtention du grade de Docteur ès sciences, sa thèse intitulée :
- Isolement et caractérisation physico-chimique et immunochimique des caséines du lait de lapin. Préparation des antisera spécifiques*
- mercredi 23 \* 17h, auditoire 261, BFSH, Dorigny, M. Jacques Dubois, licencié en droit, soutiendra sa thèse de licence intitulée :
- Le remaniement parcellaire de terrains à bâtir en droit vaudois*
- mercredi 23 \* 17h15, salle du Sénat, Palais de Rumine, M. Philippe Mudry, candidat au doctorat ès lettres, soutiendra sa thèse intitulée :
- La préface du De Medicina de Celse  
Texte, traduction et commentaire*

\* \* \* \*

## **conferences et cours speciaux**

- lundi 21 \* 10h30, salle de cours, César-Roux 19, Institut de génétique et de biologie microbiennes, Séminaire en anglais du Dr M.G. Sargent (Londres)
- Etudes du rôle du terminus du chromosome dans la croissance et la division bactériennes*

- lundi 21
- \* 17h, aud.4, Ancienne Académie, Cité-Devant, dans le cadre du cours "Tiers Monde" de la Faculté des SSP, Conférence de M. Marc Kravetz journaliste et écrivain, auteur d'"Irano Nox"  
*Iran d'aujourd'hui*
  - \* 17h15, aud. B, Collège propédeutique, Dorigny, Faculté des sciences, Conférence publique du prof. F. Ayala (Univ. de Californie, Davis)  
*Biologie moléculaire, macro-évolution et origine de l'homme*
- mardi 22
- \* 11h, auditoire XIX, Palais de Rumine, Institut de biologie animale, Séminaire en anglais du prof. F. Ayala (Univ. de Californie)  
*Polymorphisme génétique : de l'électrophèse à la séquence du DNA*
  - \* 12h15, salle de séminaires, Bugnon 7, Institut de physiologie, Conférence en anglais du prof. E. Richelson (Rochester, Minnesota, USA)  
*Régulation des récepteurs aux neurotransmetteurs sur les cellules d'un neuroblastome de souris*
  - \* 12h30, aud.B, Collège propédeutique, Dorigny, 6ème conférence de la série "Visages de la Faculté des sciences" par le prof. M.Schlosser,  
*La lignine, une matière première du futur ?*
  - \* 16h30, salle CM4, Centre Midi, EPFL, Ecublens, Séminaire de physique théorique en anglais par le prof. F. Bassani (Pise) (Org.:UNI/EPFL)
  - \* 16h30, salle 513, av. de Cour 61, EPFL, Séminaire en statistique par le prof. R. Cleroux,  
*Le coefficient de corrélation RV: Définition, applications et problèmes non résolus*

merc

jeu

mercredi 23 \* 8h, auditoire, Caroline 11b, Polyclinique psy-  
chiatrique universitaire, Centre psycho-social,  
Conférence du Dr L. Michel,

*A propos du deuil normal et pathologique*

\* 10h15, salle 121, BFSH, Dorigny, Ecole des HEC,  
Séminaire d'économie par le prof. Christopher  
Sims (Université de Minnesota, USA)

*L'utilisation des modèles macroéconomiques dans  
la conduite de la politique économique*

\* 17h, aud. XII, Pl. Château 3, Ecole de chimie,  
Séminaire de M. Luis Schwager (Univ. Lausanne)

*Macrolactonisations*

\* 17h, salle de conférences, Bugnon 21, Institut de  
pharmacologie, Séminaire du Dr P. Borgeat (Québec)

*Biochimie et pharmacologie des leucotriènes*

\* 17h30, Eglise Anglaise 12, Département d'archi-  
tecture, EPFL, Conférence en italien du prof.  
Ch. Norberg-Schulz,

*L'image architectonique*

jeudi 24 \* 12h15, salle B302, ISREC, Epalinges, Institut  
de biochimie, Séminaire de M. Brian Tack,

*Liaison thio-ester dans les protéines  
eukariotiques*

\* 15h15, av. de l'Université 5, Institut de recher-  
ches régionales interdisciplinaires (IRRI),

*Colloque Espace Temps (CET)*

Renseignements : Prof. G. Nicolas (44.42.94)

- jeudi 24 \* 18h15, salle SEC1, Château 3, Ecole de chimie  
Cours du Dr A. Masson,  
*Microbiologie alimentaire*
- vendredi 25 \* 12h15, salle B302, ISREC, Epalinges, Séminaire  
en anglais du Dr Stuart Clarkson (Univ. Genève)  
*Initiation et terminaison de la transcription  
des gènes de tRNA d'eucaryotes*
- \* 12h30, salle de séminaires, Bugnon 9, Institut  
d'anatomie, Séminaire du Dr P. Derer (Paris)  
*Aspects de la corticogénèse précoce de la  
souris normale et du mutant reeler*
- \* 17h15, salle de séminaires, Bugnon 7, Institut  
de physiologie, Séminaire du Dr Y. Schutz,  
*Influence de la nutrition sur la composition  
corporelle et la thermogénèse chez l'homme*

\* \* \* \*

FACULTE DES LETTRES : Leçons d'épreuve

*Informatique et méthodes quantitatives*

- mardi 22 \* 15h15, auditoire 232, BFSH, Dorigny, Exposé  
de M. Michel Lejeune sur le thème :  
*Modèles statistiques adaptatifs: principe  
et illustration*
- \* 16h15, auditoire 232, BFSH, Dorigny, Exposé  
de M. Henri Volken sur le thème :  
*Mémoire et information*
- mercredi 23 \* 15h15, auditoire 5, Ancienne Académie, Cité,  
Séance consultative du corps intermédiaire  
et des étudiants.

\* \* \* \*

3ème cycle en chimie

lundi 21 \* 16h30, aud. XII, Château 3, Ecole de chimie,  
Cours du prof. R.A. Nicolaus (Univ. de Naples)

*Chimie et biochimie des composés hétérocycliques*

\* \* \* \*

FORMATION DES MAITRES D'EDUCATION PHYSIQUE

vendredi 25 \* Cérémonie des promotions (XIXe session 1979-1982)

17h Exposition des travaux de diplôme ou visite du  
centre sportif

18h Intermède musical (Sonate en trio pour flûte,  
violoncelle et piano de Jean-Marie Leclair)

Allocutions

Intermède musical (Sarabande, ensemble composé  
des membres de l'Association universitaire de  
musique de chambre)

Remise des diplômes et prix.

\* \* \* \*

**associations**

CERCLE VAUDOIS D'ARCHEOLOGIE PREHISTORIQUE ET HISTORIQUE

mardi 22 \* 20h30, auditoire XV, Palais de Rumine, Conférence  
de M. Denis Weidmann (archéologue cantonal)

*Les découvertes récentes de l'archéologie vaudoise*

\* \* \* \*

SPORTS UNIVERSITAIRES: Vivre la natation dans le lac

mercredi 23 \* 17h, Centre d'Aviron de Vidy, Dorigny, le service  
des sports, l'Interassociation pour la natation  
et la Société suisse de sauvetage de Lausanne,  
organisent une nage populaire dans le lac (1,5km)  
La traversée de la baie de Dorigny durant environ  
1h, l'entraînement est vivement conseillé.



GROUPEMENT D'ETUDES BIOLOGIQUES

jeudi 24 \* 17h30, Petit auditoire no 4 du Nouveau Bâtiment  
du CHUV, Rue de Bugnon, Conférence en anglais  
du prof. W.-D. Schleunig (New York)

*Activateur plasminogène*

\* \* \* \*

VALDESIA

vendredi 25 \* Séance extra-muros à la Cabane de Ropraz,  
Conférence de M. André Jaccard,

*Quelques réflexions sur la qualité de la vie*

\* \* \* \*

FACULTE DE THEOLOGIE : CONCOURS VINET (Programme 1982-1985)

Le concours Vinet est accessible à tous les porteurs d'une licence en théologie de Lausanne engagés dans un ministère de pasteur, ainsi qu'à tous les pasteurs qui seront directement ou indirectement au service de l'Eglise évangélique réformée du canton de Vaud au moment où ils livreront leur manuscrit. Trois sujets sont offerts au choix :

1. *La direction spirituelle selon Alexandre Vinet*
2. *Liberté et libération en théologie*
3. *Thème à choix (à soumettre au jury avant le 15.10.82)*

Les mémoires devront parvenir au Doyen de la Faculté de théologie (Cité-Devant 3, Lausanne) le 15.10.85 au plus tard. Celui-ci est dès maintenant à la disposition des concurrents pour des précisions sur le programme et l'ampleur du mémoire.

\* \* \* \*

BOURSES DE VOYAGES CONCERNANT LA BOTANIQUE, LA ZOOLOGIE ET LES SCIENCES DE LA TERRE : La Commission des bourses de voyage de la Société helvétique des sciences naturelles met au concours 2 bourses pour permettre à des naturalistes suisses d'entreprendre un voyage scientifique en 1983. Renseignements: Prof. V. Aellen, case postale 284, 1211 Genève 6 (Délai d'inscription: 30 novembre 1982)

Semaine du 28 juin au 3 juillet 1982

## **soutenances de thèses**

- lundi 28 \* 17 h., aud.122, BFSH, Dorigny  
Mlle Graziella JACQUAT, licenciée en droit et  
candidate au doctorat, soutiendra sa thèse :  
*La liberté de réunion en droit suisse*
- mardi 29 \* 16 h., salle du Sénat, Palais de Rumine  
M. Blaise ROSTAN, candidat à la licence et au  
doctorat en droit, soutiendra sa thèse :  
*Le service public de radio et de télévision*
- \* 16 h., salle B 301, ISREC, Epalinges  
M. Marc A. GIRARDET, pharmacien diplômé, soutien-  
dra, en vue de l'obtention du grade de docteur  
ès sciences, sa thèse  
*Etude immunochimique de la Na,K, - Atpase de  
Bufo Marinus*
- mercredi 30\* 17 h., aud. 231, BFSH, Dorigny  
Mlle Catherine JACCOTTET, licenciée en droit et  
candidate au doctorat, soutiendra sa thèse  
*Les obligations alimentaires envers les enfants  
dans les conventions de La Haye*
- mardi 6.7. \* 17 h., salle B 301, ISREC, Epalinges  
Mlle Marie-Marthe PHILIPPEAUX, diplômée en biologie  
(univ.Genève), soutiendra, en vue de l'obtention  
du grade de docteur ès sciences, sa thèse  
*Etude de l'activité cytotoxique des macrophages  
contre les cellules tumorales : cinétique et  
mécanisme d'action*

## conférences et cours spéciaux

- lundi 28 \* 17 h., salle de conférences, Bugnon 21, 1er étage  
Institut de pharmacologie et service de pédiatrie  
(CHUV) - Séminaire du Dr P.A. Jose, Georgetown Univ., Washington (en anglais)  
*Récepteurs adrénérgiques dans des segments de tubules isolés rénaux*
- mardi 29 \* 12 h.15, salle séminaires no 4, BH, niv.08  
Séminaire des maladies infectieuses par le prof. V.Lorian, Bronx Lebanon Hospital, New York  
*L'influence de concentrations subinhibitrices d'antibiotique sur la virulence des bactéries (en anglais)*
- mercredi 30 \* 8 h., aud. de la Polyclinique psychiatrique universitaire, Caroline 11 bis (3e ét.)  
Séminaire par MM. Dr E. Gilliéron et Dr R. Carron  
*Le malade et les systèmes de sécurité sociale*
- \* 10h.30, salle 513, Tour B&G, av.de Cour 61  
Dpt de mathématiques (EPFL) - séminaire en statistique par le prof. I.M. Chakravarti, Univ.de Caroline du Nord, Chapel Hill (USA)  
*Etude des plans d'expériences optimaux pour différents modèles de dépendances entre les données basées sur l'identité ou la proximité des sujets*
- jeudi 1er \* 16 h.15, salle de conférence du Dpt. de math. (EPFL), 65 av.de Cour - Séminaire d'analyse par le prof. K. Gustafson, Univ. du Colorado
- vendredi 2 \* 12 h.15, salle B 302, ISREC, Epalinges  
Séminaire du Dr George Thomas, Friedrich-Miescher Institut, Bâle (en anglais)  
*Régulation de la synthèse protéique après stimulation mitogène dans des cellules 3T3 quiescentes*

17 h.15, salle de séminaire, 7 rue du Bugnon  
Institut de physiologie - Séminaire du Dr  
Silvio Varon, Univ. de San Diego, Californie

*Facteurs trophiques et de différenciation, in  
vitro et in vivo (en anglais)*

### PROCHAINEMENT

Institut de chimie organique

2 juillet 17 h., aud. XII, 3 pl. du Château  
conférence du prof. R. Noyori, Uni. Nagoya, Japon

7 juillet 17 h., aud. XII  
conférence du prof. H.S. El Khadem, Michigan  
technological Univ., Houghton

Institut de physiopathologie clinique (CHUV)

6 juillet 11 h., aud. 2 du BH  
Colloque avec le prof. K.L. Brigham, Univ.  
Vanderbilt, Nashville (USA)

*Physiopathologie de l'œdème pulmonaire*

---

Colloque international consacré à la vie et à l'oeuvre de la  
poétesse russe Marina Tsvetaeva (1892 - 1941)

organisé du 30 juin au 3 juillet, salle du Sénat, palais de Rumine  
par la section des langues slaves de la Faculté des lettres  
avec le concours de la Sté académique des slavistes suisses,  
la Sté suisse des sciences humaines et du FNRS.

Renseignements : prof. Ducrey, doyen tél. 44 32 41 ou 44 32 28

## **associations**

Société vaudoise des sciences naturelles - Section chimie

mercredi 30 17h.15, aud. C, collège propédeutique  
conférence du prof. G. Casnati, Univ. Parme

*Interactions faibles dans l'organisation des  
systèmes réactifs : une nouvelle approche vers  
des réactions à haute selectivité dans le domaine  
de la chimie des composés phénoliques.*

APUL / APEL invitent le corps professoral à participer au repas de midi du 7 juillet au restaurant Le Copernic, niv.1 EPFL, Dorigny.

---

### 3ème cycle

en chimie 1 et 2 juillet, suite du cours du prof. Pregosin  
ETH, Zurich - Ecole de chimie aud. XII

en biologie végétale du 20 au 24 juillet, univ. de Genève  
dpt de biologie végétale / "Workshop" avec le  
prof. P. Gahan, Univ. Londres et Dr G. Auderset,  
univ. Genève

*Histochimie et cytochimie enzymatiques  
(microscopie optique)*

#### en sciences biologiques

"EMBO workshop" du 23 au 27 août, à Arolla  
Stage pratique du 30 août au 4 sept., à Berne  
cycle de conférences du 6 au 12 sept., ISREC  
Séminaire du 27 sept. au 1 oct., aux Diablerets  
Table ronde du 20 au 24 sept., à Fribourg  
\*stage pratique 28.6-3.7, à Neuchâtel

### DIVERS

Les installations du SERVICE DE CALCUL à la Cité, place du Château 1 ont été transférées au 1er ét., aile Est (1er à dr.). Les personnes qui possèdent des clefs des anciens locaux sont priées de les rendre; elles recevront celles des nouveaux locaux. Rens. complémentaires : Jacques Wenger 44 42 47

SPORTS la salle omnisports sera fermée du 5.7. au 16.8.  
les bureaux seront fermés du 19.7. au 16.8.

3e Cycle sur les pays en voie de développement /ETH Zurich  
5.4.83 - 31.3.84 /Délai d'inscr. 30.9. (01 256 42 40)

---

Ce MEMENTO est le dernier de l'année académique 1981-1982. Le prochain paraîtra à l'approche de la rentrée fixée le 25 octobre. Nous vous rappelons le délai de réception des annonces : le lundi précédant la semaine de la manifes-

Semaine du 11 au 16 octobre 1982

Le service de Presse et Information est heureux de vous retrouver après ces grandes vacances et vous souhaite une bonne année académique 1982-1983

\* \* \*

## ***conferences et cours speciaux***

- mardi 12 \* 12h 15, Salle B 302, ISREC, Epalinges  
INSTITUT SUISSE DE RECHERCHES EXPERIMENTALES  
SUR LE CANCER
- Séminaire du Dr R.P. Perry, Fox Chase Cancer  
Research Institute, Philadelphie
- Régulation transcriptionnelle des gènes des  
immunoglobulines (en anglais)*
- mercredi 13 \* 18h., Auditoire PMU, 2ème étage  
POLICLINIQUE MEDICALE UNIVERSITAIRE
- Présentation des protocoles de la PMU*
- \* 8h à 9h., Auditoire PPU, Caroline 11 bis,  
3ème étage  
POLICLINIQUE PSYCHIATRIQUE UNIVERSITAIRE
- Présentation du film du Dr M. Sapir et  
coll., Paris
- Trouble fonctionnel ou trouble de la relation ?*

- mercredi 13 \* 17h 30, Clinique psychiatrique, Hôpital de Cery (Salle Forel)
- Conférence du Dr R. Jouvent, Hôpital psychiatrique LA SALPETRIERE, Paris
- Le ralentissement psychomoteur dans les troubles dépressifs*
- jeudi 14 \* 12h 30, Institut de biologie et de physiologie végétales
- Séminaire du Dr W. Hartung (Universität Würzburg)
- Compartmentation et transport de l'acide abscissique dans les cellules végétales (en anglais)*
- \* 11h 30 - 12h 30. Auditoire 3. BH, niveau 08  
Département de médecine interne, CHUV
- Compte rendu des ICAAC 1982 : nouveautés en maladies infectieuses
- vendredi 15 \* 12h 15, Salle B 302, ISREC, Epalinges  
INSTITUT SUISSE DE RECHERCHES EXPERIMENTALES SUR LE CANCER
- Séminaire du Dr Roman Klemenz, Biozentrum, Bâle
- Interaction spécifique des protéines de levure avec une région-promoteur des gènes de tRNA chez les Eucaryotes (en anglais)*

\*\*\*

## ***associations***

UNION VAUDOISE DES SOCIETES SCIENTIFIQUES

Club vaudois de minéralogie

- jeudi 14 \* dès 20h. Cazard, salle de l'Octogone, selon invitation individuelle  
*Bourse interne des minéraux*

Société internationale de conchyliologie

vendredi 15 \* 20h. Buffet de la Gare, Lausanne, salon 2.  
Conférence de M. Maurizio Manciola, avec  
projection d'un film

*La Floride, ses "keys" et sa faune malacologique*

Société vaudoise d'astronomie

samedi 16 \* de 9h à 22h. Observatoire  
Journée des portes ouvertes

Journées universitaires 1982 / 22-25 octobre

vendredi 22, dès 10h 30, Journée d'accueil et d'information

samedi 23, dès 9h 45, DIES ACADEMICUS

lundi 25, Journée des Facultés

N'OUBLIEZ PAS LE BAL DE L'UNIVERSITE

VENDREDI 29 OCTOBRE; 21 H, AU CP :





JOURNEE DES FACULTES : LUNDI 25 OCTOBRE

- THEOLOGIE : 16h 15, Aud. Pierre Viret, no 272, BFSH  
Leçon inaugurale de M. Eric Junod, professeur  
d'histoire de l'Eglise et des Dogmes  
*L'histoire s'enseigne-t-elle ?*
- DROIT : 17h 15, Salle Juste Olivier no 273, BFSH  
Leçon inaugurale de M. Martin Killias, professeur  
extraordinaire à l'IPSC  
*Pourquoi respectons-nous les lois ?*
- LETTRES : 10h 30, Aud. Barbeyrac no 263, BFSH  
J.B. Racine : *Penser la Faculté des lettres*  
Leçon inaugurale de M. Eric Hicks, professeur  
ordinaire  
*Penser le Moyen Age*
- SSP : 10h 30, Aud. Pareto, no 271, BFSH  
Leçon du professeur ordinaire J.-C. Deschamps  
*La double référence de la psychologie sociale*
- HEC : 16h 30, Aud. Barbeyrac, no 263, BFSH  
Conférence de M. André Gardel, professeur à l'EPFL  
*Les besoins énergétiques de la Suisse de l'an 2000*
- SCIENCES : 17h 30, Aud. C, Collège propédeutique de Dorigny  
Conférence de M. le professeur Alfred Pletscher,  
président du Conseil National de la recherche du  
Fonds National suisse  
*La politique de recherche du Fonds National dans  
une période d'austérité*
- MEDECINE : 14h 30, Grand auditoire du CHUV  
Leçon inaugurale de M. le professeur B. Rossier de  
l'Institut de Pharmacologie  
*Expérimentation animale ou méthodes de  
substitution : une alternative raisonnable ?*  
16h 15, Leçon inaugurale de M. le professeur André  
Calame, du Service de pédiatrie  
*Etre prématuré : hier, aujourd'hui, demain*

Semaine du 18 au 22 octobre 1982

## **conférences et cours spéciaux**

mardi 19 \*12h 15, Salle B 302, ISREC, Epalinges  
INSTITUT SUISSE DE RECHERCHES EXPERIMENTALES  
SUR LE CANCER  
Séminaire du Dr. Keiko Ozato, Laboratory of  
Molecular Genetics, Bethesda, USA

*"Des gènes mosaïques des antigènes -H2 définissent  
les positions des déterminants polymorphiques"  
(en anglais)*

mercredi 20 \*8h - 9h, Auditoire PPU, Caroline 11 bis, 3ème  
étage.  
POLICLINIQUE PSYCHIATRIQUE UNIVERSITAIRE  
Réflexions du Prof. Claude Reichler de la  
faculté des lettres sur le thème :

*"La création du corps sublime"*

\*18h, Auditoire PMU, 2ème étage  
POLICLINIQUE MEDICALE UNIVERSITAIRE  
Colloque post-gradué dirigé par le Dr. Ph.  
Schneider, division d'hématologie, CHUV

*"Les syndromes préleucémiques"*

vendredi 22 \*12h 15, Salle B 302, ISREC, Epalinges  
INSTITUT SUISSE DE RECHERCHES EXPERIMENTALES  
SUR LE CANCER

Conférence du Dr. Max Hess, Pathologisches  
Institut, Universität Bern, Berne

*"Effets des lipoprotéines de basse densité sur  
la prolifération in-vitro des lymphocytes"  
(en anglais)*

vendredi 22 \*16h, Auditoire 1 - BH - 08 - CHUV  
(suite) Division de pneumologie du Département de  
médecine  
Conférence du Prof. S.A. Stalcup, Pulmonary  
Division College of Physicians & Surgeons of  
Columbia University, New York  
*"Signification clinique de la fonction non  
respiratoire du poumon"* (en anglais)

3ème cycle de chimie

les 18, 19, 20,  
21 et 22 oct. \*10h 30, Bibliothèque de l'Institut de chimie  
physique de l'EPFL, Ecublens.  
Cycle de conférences organisé par le 3ème cycle  
romand en chimie, présenté par le prof.  
Dr. Ing. Hauffe, Université de Göttingen, RFA,

Cours général public 1982 - 1983

Il est organisé conjointement par l'Université de Lausanne et  
l'EPFL et a pour thème :

*"L'homme face à son histoire"*

La première conférence aura lieu le 19 novembre 1982 à 18h 15  
à l'Aula du Palais de Rumine.

Journées universitaires 1982 / 22-25 octobre

vendredi 22 : Journée d'accueil et d'information  
samedi 23 : DIES ACADEMICUS  
lundi 25 : Journée des Facultés

A cette occasion, lors de la journée d'accueil (22 octobre),  
des stands d'information de différents groupements se tiendront  
au bâtiment central (BCSC).

Outre la présence des associations et sociétés d'étudiants,  
des services des affaires socio-culturelles, des services des

sports universitaires, il faut relever celle des groupes bibliques, des aumôniers et des TL.

Collaboreront également à cette journée le Choeur universitaire, le Théâtre universitaire et l'association universitaire de musique de chambre.

Notons pour terminer la participation de l'association UNI - EPFL - Tiers monde, de l'UNESCO et d'AMNESTY INTERNATIONAL en particulier dont les principaux thèmes de réflexion seront :

*La Pologne, les prisonniers d'opinion du monde rural*

## ***bourses d'études***

### Bourse pour la Grande Bretagne

Offerte pr les Fabriques de Tabac Réunies S.A. (FTR)

Etudes post-graduées à l'Université d'Oxford, Lincoln College

Domaines d'études : antiquité, archéologie, chimie, économie, anglais, histoire, langue et linguistique, droit, mathématiques, philosophie, physique, politique, psychologie.

Délai d'inscription : au plus tard le 31 octobre 1982

Adresse : Université de Neuchâtel

Av. du 1er Mars 26

2000 Neuchâtel

tél : 038/25'38'51

### Bourses annuelles pour la Grande Bretagne

Bourses annuelles offertes par l'intermédiaire de l'ambassade de Grande Bretagne à berne.

Elles sont accordées soit à des porteurs de titres universitaires ou à des porteurs de titres jugés équivalents et qui bénéficient d'une expérience professionnelle.

Délai d'inscription : au plus tard le 7 novembre 1982

Adresse : voir au verso

Adresse : Information and Cultural Section  
British Embassy  
Thunstrasse 50  
3005 B e r n e tel : 031/44'50'21

Bourse des Belles-Lettres

Offerte par la Société des Belles-Lettres de Lausanne, cette bourse sera accordée à un gradué de l'Université de Lausanne. Elle est destinée à aider financièrement à la préparation d'une thèse de doctorat ou à la réalisation d'un complément ou stage de formation (au niveau du 3ème cycle)

Délai d'inscription : 1er novembre 1982

Adresse : Affaires socio-culturelles  
BRA  
1015 Lausanne tel : 021/46'42'13/14

Pour de plus amples renseignements ou la consultation des conditions générales pour l'obtention des bourses susmentionnées, veuillez prendre contact avec le Service des Affaires socio-culturelles, BRA, tel. 021/46'42'17

Restaurants universitaires : heures d'ouverture

Restaurant de Dorigny : 10h à 24h, ouvert au public  
(fermeture hebdomadaire : dimanche)  
Il offre un vaste choix, en particulier des spécialités italiennes et des pâtes maison !

Brasserie : menus au choix et petite restauration  
7h à 19h 30 (l'horaire pourra être modifié en fonction de la demande)

Réfectoire : menu selon coupon  
11h 30 à 14h environ.

Tea-room : 7h à 21 h

Ouverture officielle : dès la rentrée !

---

Notre adresse : Presse et Information BRA 1015 Lausanne  
tél. 46 42 65

Semaine du 25 au 29 octobre 1982

## **leçon inaugurale**

jeudi 28 \*10h, auditoire I du CHUV

M. Dr Jean-François VALLEY, privat-docent à  
la Faculté de médecine, prononcera sa leçon  
inaugurale

*Modèles de fonctionnement en radiothérapie*

## **conférences et cours spéciaux**

lundi 25 \*12h 15, Salle B 302, ISREC, Epalinges

INSTITUT DE PATHOLOGIE ET INSTITUT DE BIOCHIMIE  
DE L'UNIVERSITE DE LAUSANNE

Séminaire du Dr C.M. Calberg-Bacq, Institut de  
Pathologie, Université de Liège

*"Infection orale de souriceaux suisses par du  
virus de tumeur mammaire murine transmis par des  
souris lactantes : devenir du virus dans le  
tractus digestif"*

mardi 26 \*12h 15, Salle B 302, ISREC, Epalinges

INSTITUT LUDWIG DE RECHERCHES EXPERIMENTALES SUR  
LE CANCER

Séminaire du Dr James Kaufman, Institut  
d'immunologie de Bâle, sur le thème

*"Evolution des antigènes MHC"*  
(en anglais)

- mardi 26 \*17h., auditoire no 3 - BH - 08 - CHUV  
Conférence du Dr Jean Cottraux, Hôpital neurologique, Hospices civils de Lyon (France)  
*"Approches actuelles dans les problèmes de névrotiques invalidants : phobies et obsessions compulsions"*
- mercredi 27 \*17h 30, Salle Forel, 1er étage, Clinique psychiatrique universitaire de Lausanne, Hôpital de Cer  
Conférence du Dr Daniel P. Bobon, maître de conférence à la Clinique psychiatrique universitaire de Liège  
*"Quels problèmes pose l'internationalisation d'une mesure de la psychopathologie d'origine germanique, L'AMDP ?"*
- \*18h, auditoire PMU, 2ème étage  
POLICLINIQUE MEDICALE UNIVERSITAIRE  
Colloque post-gradué présidé par le Dr. H. Engen  
ISREC, Lausanne  
*"Immunologie des tumeurs"*
- jeudi 28 \*11h 30 - 12h 30, auditoire 3, niveau 08, CHUV, Département de médecine interne  
Conférence du Dr J. Bille dans le cadre du colloque des maladies infectieuses  
*"Qu'attendre de l'hémoculture ?"*
- \*16h 15, Faculté de théologie, Rue Cité-Devant 5, Lausanne  
Conférence du Prof. G. Strecker (Göttingen)  
*"Le judéo-christianisme entre la Synagogue et l'Eglise"*
- vendredi 29 \*12h 15, Salle b 302, ISREC, Epalinges  
INSTITUT SUISSE DE RECHERCHES EXPERIMENTALES SUR LE CANCER  
Conférence du Dr. W. D. Schleuning, laboratoire central d'hématologie, CHUV, Lausanne  
*"Biologie et Biochimie des activateurs du plasmogène d'origine humaine" (en anglais)*

vendredi 29 \*12h 30, Salle des séminaires, Institut d'anatomie,  
(2ème étage) Faculté de médecine  
Séminaire du Dr. D. Monard, Friedrich-Miescher  
Institut, Bâle

*"Modulation de l'extension des neurites par  
inhibition de protéases et de méthylases.  
Emergence d'une nouvelle aire corticale ?"*  
(en anglais)

\*18h, auditoire PMU  
POLICLINIQUE MEDICALE UNIVERSITAIRE  
Colloque présidé par le Prof. Ph. Frei, Lausanne,  
sur le thème

*"Apport de l'immunologie dans l'hépatite aiguë  
et chronique"*

## **associations**

### ASSOCIATION VAUDOISE DES CHERCHEURS EN PHYSIQUE

mardi 26 \*20h 30, Hôtel de la Navigation à Ouchy  
Conférence de MM. Alfred Manuel et Rémy Sachot,  
maîtres-assistants au DPMC de l'Ecole de physique  
de Genève

*"Annihilation des positrons au service de la  
physique du solide"*

### UNION VAUDOISE DES SOCIÉTÉS SCIENTIFIQUES

#### Cercle ornithologique de Lausanne

mardi 26 \*20h 30, Place de la Cathédrale 12

*"Les oiseaux des gravières"*

vus à travers un film d'Eric Vuichoud, tourné à  
Laconnex, Genève.

Délai de réception pour les annonces

lundi à midi

*Memento*



ETUDES DE LETTRES

Colloque de grec

mercredi 27 \*16h 30, Salle des maîtres du Gymnase de la Cité,  
Lausanne  
Colloque dirigé par Monsieur Claude Emery sur le  
thème

*"Introduction à la poésie lyrique grecque -  
ALCEE, fr. 69, 70, 72, 129 et 130"*

CLUB DE L'EFFICIENCE

mardi 26 \*20h 15, foyer de la maison Pulliérane  
MM. Edouard Brunner, chef de la Direction des  
organisations internationales du Parlement des  
Affaires étrangères et Olivier Delacrétaç, membre  
du Comité vaudois d'opposition à l'adhésion de  
la Suisse à l'ONU, s'exprimeront sur le thème

*"Entrée de la Suisse à l'ONU :  
Nécessité ou alibi ?"*

(entrées payantes pour les non-membres)

COMMISSION INFORMATIQUE DE L'EPFL

vendredi 29 \*9h, Salle H31 - PH - EPFL Ecublens  
(nombre de places limité : inscriptions auprès du  
secrétariat SIG, tel : 47'45'83/84)

*"Séminaire interne sur l'utilisation des  
superordinateurs"*

***prochainement ...***

3ème cycle romand d'informatique, Cours 1982-1983 (1ère partie)

vendredi 5 \*14h 15, salle 504, (5ème étage), Avenue de Cour 31  
novembre Lausanne

Monsieur H. Heckenroth, ingénieur au C.E.T.E.  
d'Aix en Provence, donnera un cours sur le thème

*"Conception des systèmes d'information"*

5ème week-end universitaire de musique de chambre

Les 4 et 5 décembre 1982, au chalet Lacroix à Blonay

Délai d'inscription : vendredi 29 octobre 1982

auprès de : M. Philippe Junod, Route de Berne 1,  
Lausanne.

Renseignements : idem

---

JOURNEE DES FACULTES : LUNDI 25 OCTOBRE

THEOLOGIE : 16h 15, Aud. Pierre Viret, no 272, BFSH  
Leçon inaugurale de M. Eric Junod, professeur  
d'histoire de l'Eglise et des Dogmes

*L'histoire s'enseigne-t-elle ?*

DROIT : 17h 15, Salle Juste Olivier no 273, BFSH  
Leçon inaugurale de M. Martin Killias, professeur  
extraordinaire à l'IPSC

*Pourquoi respectons-nous les lois ?*

LETTRES : 10h 30, Aud. Barbeyrac no 263, BFSH  
J.B. Racine : *Penser la Faculté des lettres*

Leçon inaugurale de M. Eric Hicks, professeur  
ordinaire

*Penser le Moyen Age*

SSP : 10h 30, Aud. Pareto, no 271, BFSH  
Leçon du professeur ordinaire J.-C. Deschamps

*La double référence de la psychologie sociale*

HEC : 16h 30, Aud. Barbeyrac, no 263, BFSH  
Conférence de M. André Gardel, professeur à l'EPFL

*Les besoins énergétiques de la Suisse de l'an 2000*

SCIENCES : 17h 30, Aud. C, Collège propédeutique de Dorigny  
Conférence de M. le professeur Alfred Pletscher,  
président du Conseil National de la recherche du  
Fonds National suisse

*La politique de recherche du Fonds National dans  
une période d'austérité*

MEDICINE : 14h 30, Grand auditoire du CHUV  
Leçon inaugurale de M. le professeur B. Rossier de  
l'Institut de Pharmacologie

*Expérimentation animale ou méthodes de  
substitution : une alternative raisonnable ?*

16h 15, Leçon inaugurale de M. le professeur André  
Calame, du Service de pédiatrie

*Etre prématuré : hier, aujourd'hui, demain*



SUNSET Band  
Groupe "SOFA"

Michel AUBERT  
Disc-Jockey

et autres animations

billets en vente à l'entrée dès 20h30

fr. 15.- par personne

étudiants fr. 10.- sur présentation de la carte

DERNIERE MINUTE !

jeudi 28 \*12h 15m Salle B 302 ISREC, Epalinges  
INSTITUT DE BIOCHIMIE DE L'UNIVERSITE DE LAUSANNE  
Séminaire du Dr. J. Hagmann, Friedrich-Miescher  
Institut, Bâle

*"Mécanismes d'action de la toxine du choléra"*

Semaine du 1er au 5 novembre 1982

## **soutenance de thèse**

vendredi 5 \*16h, Auditoire XVII du Palais de Rumine  
M. Philippe THELIN, géologue diplômé de l'Université  
soutiendra sa thèse intitulée

*"LES GNEISS OETILLES DE LA NAPPE DU GRAND ST-BERNARD:  
essai d'évaluation des critères susceptibles d'en  
préciser l'hérédité pré-métamorphique"*

## **conférences et cours spéciaux**

lundi 1 \*12h 15, Salle de cours de l'Institut de génétique  
et de biologie microbiennes, rue César-Roux 19,  
3ème étage

Conférence du Dr. P. THURIAUX, Institut für  
Allgemeine Mikrobiologie, Universität Bern

*"Génétique moléculaire des TARN - sérine chez la  
levure S. POMBE"*

\*17h 15, Salle 340, Collège propédeutique, Université  
de Lausanne, Dorigny

Cours public "Histoire et méthodes des sciences"  
donné par M. A. DELESSERT, Institut de Mathématiques  
de la Faculté des Sciences.

*"Introduction à la logique"*

mardi 2 \*12h 15 - 14h, Salle CE, EPFL Ecublens  
Dès cette date aura lieu le cours suivant :

*"Techniques de mémorisation méthodique"*

Inscriptions : Lab. de langues EPFL Ecublens.

- mardi 2 (suite) \*16h 15, Salle CM 3, EPFL Ecublens  
Conférence organisée par le Conseil de la section  
d'informatique de l'EPFL, présentée par M. R.  
MEYLAN, ingénieur-conseil, Pully  
*"Influence des nouvelles possibilités de  
communications informatisées"*
- mercredi 3 \*17h, Aud. B, Collège propédeutique, Université de  
Lausanne, Dorigny  
Première conférence d'un cycle de 7 conférences  
publiques pour le centenaire de la mort de  
Darwin, organisée par l'Université de Lausanne,  
présentée par M. Jacques ROGER, Centre interna-  
tional de synthèse, Paris  
*"Les étapes de la théorie de l'évolution"*
- \*17h 30, DA, Av. Eglise Anglaise 12, Lausanne  
Conférence organisée par le Dpt d'architecture  
de l'EPFL, présentée par M. Livio VACCHINI,  
Locarno  
*"Un socle pour Giacometti"*
- \*18h, Auditoire PMU, 2ème étage  
POLICLINIQUE MEDICALE UNIVERSITAIRE  
Colloque post-gradué présidé par le Dr. M. MONTI  
*"Syndrome du défilé thoracobrahial"*
- jeudi 4 \*11h 30 - 12h 30, Auditoire 3, BH, niveau 08,  
CHUV, DEPARTEMENT DE MEDECINE INTERNE  
Colloque de maladies infectieuses, présidé par  
le Dr. M. DESAULES, sur le thème  
*"Immunité de la malaria"*
- \* 12h 30, Institut de biologie et de physiologie  
végétales  
Séminaire du Prof. Th. Van DEN DRIESCH, de  
l'Université de Bruxelles  
*"La biologie moléculaire du développement  
d'Acetabularia"*

jeudi 4 \*17h 15, Auditoire 19, Inst. de biologie animale,  
(suite) Palais de Rumine  
Cours donné par le Dr. Gabriele LOSA, privat-  
docent

*Problèmes de biologie comparée chez les cellu-  
les normales et tumorales*

vendredi 5 \*11h, Salle 187, Collège propédeutique, Univer-  
sité de Lausanne, Dorigny  
INSTITUT DE MATHÉMATIQUES, FACULTE DES SCIENCES  
Séminaire d'analyse globale par le Prof. S.  
MAUMARY

*"Le théorème des noyaux pour les espaces de  
Sobolev"*

\*12h 30, Salle de Séminaires (2<sup>e</sup> étage),  
INSTITUT D'ANATOMIE, FACULTE DE MEDECINE  
Séminaire du Dr. N. SCHONENBERGER, Institut  
d'anatomie,

*"La biologie des nudibranchés (gastéropodes)"*

## **associations**

### ETUDES DE LETTRES

#### Colloque de latin

mercredi 3 \*16h 30, Salle des Maîtres du Gymnase de la Cité  
Colloque dirigé par M. S. VAUTIER

*"Properce : Introduction (biographie fondée sur  
IV, 1, 121-134; I, 21; I, 22) et Etude de  
l'élégie I, 3"*

### ARTS ET LETTRES

mercredi 3 \*20 h 30, Salons du Château, Rue d'Italie, Vevey  
Cycle de conférences consacré à la littérature  
latino-américaine, par le Prof. N. GIMELFARB

*"Le roman et la nouvelle"*

A L'ATTENTION DU CORPS PROFESSORAL

L'APUL et L'APEL vous invitent à venir au traditionnel repas de midi organisé chaque premier mercredi du mois :

Le 4 novembre (respectivement le 1er décembre), dès 12 h, au Copernic, Niveau 1, Campus EPFL.

UNION VAUDOISE DES SOCIÉTÉS SCIENTIFIQUES

Groupe de études biologiques

jeudi 4 \*17h 30, Aud. no 1, BH, CHUV, Av. du Bugnon, Lausanne  
Conférence de M. le Prof. P. LAGET, Laboratoire de Neurophysiologie ontogénétique, Université Pierre et Marie Curie, Paris

*"Intérêt et indications des potentiels évoqués somesthésiques en neuropédiatrie"*

Club vaudois de minéralogie

jeudi 4 \*20h, Cazard, Pré-du-Marché, Salle de l'Octogone

*"Stamm de détermination"*

INSTITUT DE MINÉRALOGIE ET DE PÉTROGRAPHIE

Séance d'accueil et d'information sur AMNESTY INTERNATIONAL, Groupe Hautes Ecoles lausannoises, le jeudi 4 novembre à 17h 30, au Collège propédeutique, Université de Lausanne, Dorigny (Salle 321)

3ème CYCLE ROMAND DE MATHÉMATIQUES

Séminaire d'analyse numérique

vendredi 5 \*14h 15, Salle MA21 des nouveaux locaux du Dpt de Mathématiques de l'EPFL

Conférence de M. K. ARBENZ (EPFL), sur le thème

*"Systèmes différentiels avec retard et équation de Ricatti"*

3ème CYCLE ROMAND D'INFORMATIQUE

vendredi 5 \*14h 15, Salle 504, Avenue de Cour 33, Lausanne

Conférence de M. H. HECKENBROTH, ingénieur au CETE

*"Conception des systèmes d'informations"*

## **bourses d'études**

Bourse pour un jeune juriste à l'"Institute for International and Foreign Trade Law", Georgetown University, Washington D.C.

Le Fonds national participe au financement d'une bourse de la FONDATION SCHULTE-ZUR-HAUSEN, qui donne à des jeunes juristes de divers pays la possibilité de parfaire leur formation scientifique

Les candidatures doivent être déposées jusqu'au 31.12.82 à l'adresse suivante : Fonds national de la recherche scientifique  
Service des bourses de relève  
Wildhainweg 20  
Case postale 2338  
3001 B e r n e

Bourse de l'"AUSTRALAIN NATIONAL UNIVERSITY, HUMANITIES RESEARCH CENTRE, CANBERRA.

Pour 1984, le thème sera : LANDSCAPE AND THE ARTS

Les candidatures doivent être adressées jusqu'au 30.11.82, à  
REGISTRAR  
Australian National University  
PO BOX 4  
Canberra ACT 2600  
Australia

Pour de plus amples informations : même adresse

## **divers**

La Bibliothèque et Centre de Documentation de la Faculté de médecine (BDFM), située dans le nouveau bâtiment hospitalier du CHUV, au niveau 08, informe ses utilisateurs qu'une Médiathèque sera ouverte dans ses locaux :

du lundi au vendredi : 8h - 22 h  
le samedi : 8h - 18h

---

Dorénavant le Secrétariat et le Décanat de la Faculté des lettres se trouvent au Bâtiment central, à Dorigny /1015 Lausanne



## ***prochainement ...***

### SOCIETE SUISSE DE PREHISTOIRE ET D'ARCHEOLOGIE

#### L'habitat et l'habitation, 2ème cours

Il aura lieu les samedi et dimanche 13 et 14 novembre 1982,  
la grande salle de la cité universitaire de Neuchâtel,  
Av. de Clos-Brochet 10, Neuchâtel

Inscriptions : jusqu'au 5 novembre au plus tard, à la SSPA,  
Case postale 1000, 4001 Bâle 1

---

### L'ORIENTATION ET CONSEIL AUX ETUDIANTS

organise deux conférences-dialogues :

1. COOPERATION AU DEVELOPPEMENT DE BERNE (Coop. technique)

mardi 9 novembre 1982, Auditoire Juste-Olivier, rez,  
de 12h 15 à 14h 45 (BFSH, aud.273, Dorigny)

2. CICR, LA FONCTION DE DELEGUE DE LA CROIX-ROUGE

mardi 16 novembre 1982, Auditoire Juste-Olivier, rez,  
de 12h 15 à 13h 45

### LE DEPARTEMENT D'ARCHITECTURE DE L'EPFL

présente deux expositions :

du 4 au 18 novembre : CASA DELLA FALSITA

du 25 novembre au 10 décembre : LE CORBUSIER ET PIERRE  
JEANNERET 1917-1931 :  
LES MAISONS PRIVEES

---

### Dernière minute !

lundi 1 \*14h, Salle MA 21, Dpt des Mathématiques, EPFL  
Ecublens  
Conférence de M. le Prof. N. FUSCO, Université de  
Naples

---

DELAI DE RECEPTION DES INFORMATIONS : LUNDI 4 NOVEMBRE !

Semaine du 8 au 12 novembre 1982

## **soutenance de thèse**

jeudi 11 \*18h, Salle du Sénat du Palais de Rumine  
Mme Catherine NOIR-Masnata, de la Faculté de  
droit, soutiendra sa thèse intitulée :  
*"Les effets patrimoniaux du concubinage et  
leur influence sur le devoir d'entretien entre  
époux séparés"*

## **conférences et cours spéciaux**

lundi 8 \*10h 15 - 11h 45, Neuchâtel, Petit Auditoire,  
Institut de chimie, Av. de Bellevaux 51.  
Conférence du Prof. Dr. B. Magyar, Laboratorium  
für Anorganische Chemie, ETH Zürich : (3<sup>e</sup> cycle)

*"Comparison of the most important physical  
methods of elemental analysis"*

\*17h 15, Salle CE 2, EPFL, Institut de physique  
appliquée.

Conférence du Prof. Dr. G. Heiland, 2. Physi-  
kalisches Institut der Rhein-Westf. Techn.  
Hochschule, Aachen (D)

mercredi 10 \*16h 15, Grand Auditoire de l'Institut de Biologie  
végétale, Université de Fribourg.

Conférence du Prof. E.F. Elstner, Institut für  
Botanik und Mikrobiologie der Techn. Universität  
München : (3<sup>e</sup> cycle)

*"Sauerstoffaktivierung und Sauerstofftoxizität"*

mercredi 10 (suite) \*17h, Auditoire B, Collège propédeutique  
Conférence de M. Pierre Jollès, professeur extra-  
ordinaire à la Faculté des Sciences de l'Univer-  
sité de Lausanne et Directeur de Recherches au  
CNRS et à l'INSERM :

*"L'évolution au niveau moléculaire"*

\*17h 15 - 18h 45, Salle C, Collège propédeutique  
Cours interdisciplinaire : LA MUSIQUE ET LA MÉDECINE  
M. Numa Tétaz, sect.d'allemand, présentera :

*"Qu'est-ce que la musique : l'harmonie"*

\*17h 30, Aud. no 1 du Nouveau Bâtiment Hospitalier  
du CHUV

Colloque Romand de Radiologie

Conférence du Prof. G. Poretti, chef de la  
Division de physique des radiations à  
l'INSELSPITAL, Berne

*"Analyse de l'exposition aux rayons X de la  
population suisse pour des raisons diagnostiques"*

\*18h, Auditoire PMU, 2ème étage

POLICLINIQUE MEDICALE UNIVERSITAIRE

Colloque post-gradué présenté par le Dr.

R. Chiolero, service d'anesthésiologie, CHUV

*"Bilans pré-opératoires : comment évaluer  
l'opérabilité d'un patient ?"*

jeudi 11 \*11h 30 - 12h 30, Auditoire 3, Niv. 08, CHUV

Colloque des maladies infectieuses.

Conférence de Mme Dr Sonnabend, Institut für  
Pathologie, Hôpital de St-Gall :

- *"La bactériologie à l'autopsie"*

- *"Morts subites par intoxication à C. botulinus  
(en allemand)"*

\*14h, Auditoire 44, Rue du Bugnon, Institut de  
Microbiologie

Séminaire de L. R. Hill, Curator NCTC, Londres

*"Les collections de culture dans les années 80"  
(en anglais)"*

- jeudi 11 \*17h 30, Salle 340, Collège propédeutique.  
(suite) Cours d'anglais scientifique, Faculté des Sciences:  
SEANCE D'INFORMATION à l'intention des étudiants intéressés. Un test sera effectué qui permettra de déterminer le niveau du cours.
- \*18h 15 - 19h, Auditoire 2 de l'Ancienne-Académie, Rue Cité-Devant 3, 1er étage.  
Premier cours du semestre d'hiver 1982/1983, organisé par la Faculté de théologie et destiné aux étudiants de toutes les facultés  
*"Réincarnation et transmigration"*  
par le Prof. Carl-A. Keller
- vendredi 12 \*11h, Salle 321, Collège propédeutique  
INSTITUT DE MATHEMATIQUES  
Séminaire d'analyse globale présenté par le Prof. S. Maumary :  
*"Opérateurs à paramétrix, cas du laplacien sur les p-formes"*
- \*12h 15, Salle B 302, ISREC, Epalinges  
INSTITUT SUISSE DE RECHERCHES EXPERIMENTALES SUR LE CANCER  
Séminaire du Dr. Christopher Paige, Basel  
Institute for Immunology, Basel  
*"Différenciation des cellules B : caractérisation des types cellulaires et des médiateurs solubles"*  
(en anglais)
- \*12h 30, Salle des Séminaires, Rue du Bugnon 9  
INSTITUT D'ANATOMIE, FACULTE DE MEDECINE  
Séminaire du Dr. J.C. Nussbaumer, Inst. d'anatomie:  
*"Emergence d'une nouvelle aire corticale ?"*  
(en anglais)
- \*14h 15, Salle MA 21, Nouveaux locaux du Dpt. des Mathématiques de l'EPFL  
Conférence de M. Brandt (Israël)

vendredi 12 \*17h 15, Salle de séminaires de l'Institut de  
(suite) physiologie, Rue du Bugnon 7  
INSTITUT DE PHYSIOLOGIE  
Conférence du Prof. Peter Marler, Field Research  
Center for Ecology and Ethology, The Rockefeller  
University, New-York :

*"Origines des structures spécifiques à un  
comportement appris : chant des oiseaux"*  
(en anglais)

## ***associations***

VALDESIA, Société d'étudiants, C.P. 4051, 1002 Lausanne

Séances : au local rue de Bourg 19, 20h 30, le vendredi  
Stamm : au restaurant "A la Pomme de Pin", Rue Cité-Derrière,  
le mardi.

vendredi 19 \*Charriages et Admissions

SOCIETE VAUDOISE DES SCIENCES NATURELLES

mercredi 10 \*17h 15, Auditoire XII, Ecole de chimie, Place du  
Château.  
Conférence du Prof. J.-C. Bünzli, Institut de  
chimie minérale et analytique :

*"Quelques applications industrielles et scienti-  
fiques des terres rares"*

SOCIETE INTERNATIONALE DE CONCHYLIOLOGIE

vendredi 12 \*20h, Buffet de la Gare de Lausanne, Salon 2  
M. Mario Mattioli, présentera, avec projection  
de diapositives :

*"L'ostréiculture dans le bassin d'Arcachon"*

ARTS ET LETTRES

mercredi 10 \*20h 30, Salons du Château, Rue d'Italie 43, Vevey  
Cycle de conférences consacré à la littérature  
latino-américaine par M. Norberto Gimelfarb

*"Poètes et penseurs"*

SOCIETE ROMANDE DE PHILOSOPHIE - GROUPE VAUDOIS

vendredi 12 \*20h 30, Auditoire II, Ancienne Académie,  
Cité-Devant 3.

Quelques réflexions à partir de la philosophie du  
langage de Merleau-Ponty, par M. Dominique Rey de  
Fribourg :

*"Des paroles inédites faisant appel à des zones  
d'humanité non-dite"*

CONCERT D'ORGUE A LA CATHEDRALE, PAR M. ANDRE LUY, DOCTEUR H.C.  
DE L'UNIVERSITE

**CONCERT D'ORGUE A LA CATHEDRALE**

Oeuvres de :	Location :
Jean-Sébastien BACH	Théâtre Municipal et
Jean-Christien BACH	vente à l'entrée
Henry PURCELL	
Josquin DES PRES	Prix des places : Fr. 20.--
Thomas L. da VITTORIA	Etudiants et AVS : Fr. 10.--

- ANDRE LUY  
Organiste de la Cathédrale
- avec la participation du  
Choeur Universitaire  
sous la direction de  
Jean-Christophe AUBERT
- Concert donné à la Cathédrale  
en faveur du fonds d'entraide  
de l'Université
- Vendredi 12 NOVEMBRE 20h.30

INSTITUT DE CHIMIE MINERALE ET ANALYTIQUE

Salle SEC 1, Ecole de Chimie, Pl. du Château 3, vendredi, 14h 15  
Le Dr. A. Alan Pinkerton, privat-docent et maître assistant,  
donnera pendant l'hiver 1982-1983, un cours intitulé :

*"Aspects structuraux en chimie"*

LE DEPARTEMENT DE MATHÉMATIQUES DE L'EPFL organise pour le  
semestre d'hiver 1982-1983 un cours intitulé :

*"Introduction à l'utilisation du Centre de Calcul de l'EPFL"*

Séances : le mardi, de 16h 15 à 18h, Salle de conférences  
du Centre de Calcul, bâtiment DMA, EPFL Ecublens.

L'Orientation et Conseil aux étudiants organise le mardi 9 novembre, au BFSH, Auditoire Juste-Olivier, rez, de 12h 15 à 13h 45, sa première conférence-dialogue intitulée :

*COOPERATION AU DEVELOPPEMENT DE BERNE (Coopération technique*

\* \* \* \* \*

Cours général public 1982/83

# L'HOMME FACE A SON HISTOIRE

Le vendredi à 18 h 15, à l'Aula du Palais de Rumine  
en collaboration avec l'Ecole Polytechnique Fédérale de Lausanne

- |                                     |   |
|-------------------------------------|---|
| 19 novembre                         | <b>Le mythe du fait historique</b><br>par le professeur Georges NICOLAS (Faculté des SSP)   |
| 25 novembre<br><u>14.30</u> (jeudi) | <b>Ruines anticipées ou l'histoire au futur antérieur</b><br>par le professeur Philippe JUNOD (Faculté des lettres)<br>Conférence organisée par les «Etudes de Lettres» |
| 3 décembre                          | <b>L'évolution humaine reflétée dans les civilisations</b><br>par le professeur Pierre FESCHOTTE (Faculté des sciences)   |
| 10 décembre                         | <b>La naissance de l'individu au Moyen Age</b><br>par le professeur Agostino PARAVICINI (Faculté des lettres)   |
| 17 décembre                         | <b>La biographie. Vers un renouveau d'un genre décrié</b><br>par le professeur Etienne HOFMANN (Faculté des SSP)  |
| 14 janvier                          | <b>Bouddhistes et hindous face aux échéances de l'histoire</b><br>par le professeur Carl. A. KELLER (Faculté de théologie)  |
| 21 janvier                          | <b>L'histoire, laboratoire du juriste</b><br>par le professeur Jean-François POUDRET (Faculté de droit)   |
| 28 janvier                          | <b>L'histoire, quatrième dimension de l'homme</b><br>par le professeur Jean de SIEBENTHAL (EPFL)  |
| 4 février                           | <b>Débat public sur le thème du cours</b>   |

Le Rectorat

Le cours est gratuit et ouvert à tous

# MEMENTO

de l'Université de Lausanne

6

ANNEE ACADEMIQUE

1982-1983

Semaine du 15 au 19 novembre 1982

## **leçon inaugurale**

jeudi 18 \*17h, Grand Auditorio du CHUV

M. Bernard DROZ, professeur d'histologie et d'embryologie à la Faculté de médecine, prononcera sa leçon inaugurale, intitulée :

*"L'histologie : une vision dynamique des structures nécessaires à la vie et à la santé"*

## **soutenances de thèses**

mercredi 17 \*17h, Aud. I du Bâtiment des Sciences physiques

M. Gérald EBERLE, physicien diplômé de l'Université, soutiendra sa thèse, intitulée :

*"Etude théorique de modèles pour la résistance d'un conducteur unidimensionnel à structure désordonnée"*

\*18h, Aud. 275 du BFSH

Mme Mary Anthony O'BRIEN JOHNSON, de la Faculté des lettres, soutiendra sa thèse, intitulée :

*"Synge : the Medieval and the grotesque"*

## **conférences et cours spéciaux**

lundi 15 \*10h 15, Neuchâtel, Petit Auditorio, Institut de

chimie, Av. de Bellevaux 51

Conférence de 3<sup>e</sup> cycle du Prof. Dr. B. MAGYAR,

Laboratorium für Anorganische Chemie, ETH Zürich.

\*16h 15, Salle 187, Collège propédeutique

Conférence du Prof. J. STROOKER, Universitât Utrecht

*"Conjectures d'intersection"*



- lundi 15 \*17h 15, Salle 340, Collège propédeutique  
(suite) Cours public d'INTRODUCTION A LA LOGIQUE, par  
M. André DELESSERT, Institut de mathématiques de  
la Faculté des sciences
- mercredi 16 \*8h, Aud. de la Polyclinique psychiatrique univer  
taire.  
Conférence du Prof. P.A. GLOOR de la Faculté de  
médecine, intitulée :  
*"Sexologie, triage des cas et plan thérapeutique"*
- \*16h 15, Salle Bolomey, Ch. de Bellerive 32, EPFL  
COLLOQUE DE SCIENCE DES MATERIAUX  
Conférence du Dr. Stefanie STANZL, Inst. für  
Festkörperphysik, Univ. Wien
- \*16h 30, Salle 727, Bâtiment des Sciences physique  
UNIL - EPFL  
Séminaire de Physique théorique par le  
Dr. R. SCHILLING de l'Université de Bâle
- mercredi 17 \*11h, Auditoire XIX, Palais de Rumine  
INSTITUT DE BIOLOGIE ANIMALE  
Séminaire du Dr Peter KUENZLER, Institut für  
allgemeine Mikrobiologie, Universität Bern,  
sur le thème :  
*"L'histone H5 peut correctement aligner, in vitro  
des nucléosomes arrangés aléatoirement"*  
(en anglais)
- \*17h, Auditoire B, Collège propédeutique  
Histoire et méthode des sciences  
Cours public : L'EVOLUTION  
M. Philippe JANVIER, de l'Université de Paris VI,  
donnera une conférence sur le thème :  
*"Nouvelles théories sur la phylogénie des  
vertébrés"*
- \*17h, Aud. XII, Ecole de Chimie, Pl. du Château 3  
Conférence du Prof. Amos B. SMITH, University of  
Pennsylvania, USA  
*"Synthèse totale du Milbemycin 3"*

- mercredi 17 (suite) \*17h 15, Salle C, Collège propédeutique  
Cours interdisciplinaire : LA MUSIQUE ET LA MORT  
M. J.-J. RAPIN, professeur et chef d'orchestre,  
traitera du sujet intitulé :  
*"Les instruments de l'orchestre ("Le guide de  
l'orchestre", de B. Britten)"*
- \*17h 30, Av. de l'Eglise anglaise 12, EPFL  
DEPARTEMENT D'ARCHITECTURE  
M. Jean-Luc DAVAL, historien de l'art, chargé de  
cours à l'Université de Genève, doyen de l'Ecole  
d'Art Visuel à Genève, rédacteur du SKIRA annuel,  
donnera une conférence intitulée :  
*"De l'impressionnisme à l'art abstrait : les  
artistes à la recherche des constituants de leur  
langage"*
- \*18h, Auditoire PMU, 2ème étage  
POLICLINIQUE MEDICALE UNIVERSITAIRE  
Colloque post-gradué, par le Prof. F. BACHMANN,  
division d'hématologie, CHUV :  
*"Anti-agrégants plaquettaires : modes d'action  
et utilisations en médecine"*
- \*20h 30, Théâtre de Vidy, La Passerelle  
SECTION D'ALLEMAND de la Faculté des lettres  
Autorenlesung : WOLFGANG HILDESHEIMER (Poschiavo)
- jeudi 18 \*8h 15, Auditoire 263, BFSH  
SECTION D'HISTOIRE de la Faculté des lettres  
Conférence de M. Jacques LE GOFF, directeur  
d'études à l'Ecole des Hautes Etudes en Sciences  
Sociales de l'Université de Paris, intitulée :  
*"UNE TENTATIVE D'ANTHROPOLOGIE POLITIQUE : la  
place de Saint Louis dans l'idéologie royale  
médiévale"*

- jeudi 18 (suite) \*12h, Salle de Colloques du Service de pédiatrie, BH, Niveau 11, CHUV  
SEMINAIRE DE NEUROCHIMIE  
Conférence du Dr. G. ALMAZAN, Laboratoire de Neurochimie, CHUV), intitulée :  
*"Régulation neurohumorale de l'ornithine décarboxylase surrénalienne"*
- \*12h 30, Institut de biologie et de physiologie végétales  
SEMINAIRE DE PHYSIOLOGIE VEGETALE  
Conférence du Dr. R. GUIGNARD, Université de Genève, intitulée :  
*"Le métabolisme de l'azote et la différenciation sporale chez Neurospora crassa"*
- \*16h 15, Ecole de Chimie, Pl. du Château 3, aud. B  
Conférence du Prof. Stuart S. KIND, directeur du Home Office Forensic Science Laboratory, Wetherby (GB) et président de l'International Association of Forensic Science, intitulée :  
*"La science dans l'enquête criminelle"*  
Conférence organisée par l'Institut de police scientifique et de criminologie
- \*18h 15, Ancienne Académie, auditoire 2  
Cours public : REINCARNATION ET TRANSMIGRATION, par le Prof. Carl-A. KELLER de la Faculté de théologie.  
*"La réincarnation dans quelques religions tribales d'Afrique, Amérique du Nord, Nouvelle Guinée"*
- vendredi 19 \*11h, Salle 321, Collège propédeutique  
INSTITUT DE MATHEMATIQUES  
Séminaire d'analyse globale présenté par le Prof. S. MAUMARY :  
*"Opérateurs à paramétrix, cas du laplacien sur les p-formes"*

vendredi 19 \*12h 15, Salle B 302, ISREC, Epalinges  
INSTITUT SUISSE DE RECHERCHES EXPERIMENTALES SUR  
LE CANCER

Conférence du Dr Jean-François CONSCIENCE,  
FRIEDRICH-MIESCHER INSTITUT, Bâle, intitulée :

*"Anticorps monoclonaux et lignées cellulaires  
hématopoïétiques"*

(en anglais)

\*14h 15, Salle SEC 1, Ecole de Chimie, Pl. du  
Château 3

INSTITUT DE CHIMIE MINERALE ET ANALYTIQUE

Deuxième conférence du cours "Aspects structuraux  
en chimie", donné par le Dr. A. Alan PINKERTON,  
privat-docent et maître assistant.

## **associations**

### SOCIETE VAUDOISE DES SCIENCES NATURELLES

mardi 16 \*17h 30, Auditoire XV, Palais de Rumine,  
Conférence de M. Jean-Louis Moret, botaniste,  
assistant à l'Institut de botanique de Lausanne,  
intitulée :

*"Quelques aspects de l'évolution du site des  
Grangettes"*

### CLUB D'EFFICIENCE

mardi 16 \*20h 30, Aula de l'EPFL, Av. de Cour 33  
Conférence-débat, par M. Jean ERACLE, Frère  
Templier, sur le thème :

*"Ordre souverain et militaire du Temple de  
Jérusalem : depuis quand ? comment ? pourquoi ?"*

### SOCIETE VAUDOISE D'HYGIENE MENTALE

mercredi 17 \*20h 30, Aula du Palais de Rumine  
Conférence du Prof. Christian Müller, médecin-  
directeur de la Clinique psych. univ. de Cery  
*"Les institutions psychiatriques, à quoi bon ?"*

VALDESIA - Société d'étudiants

19. 20h.30 rue de Bourg 19  
Exposé de M. Philippe Bovy, chef du dpt Génie civil  
de l'EPFL, expert fédéral pour l'autoroute N9  
*Où en est l'autoroute en Valais ?*

Aumôneries universitaires lausannoises

- 16 19 h., au CUC, bvd de Grancy 29  
*Lecture des Actes des Apôtres*  
suivi, à 20h. d'un séminaire  
*De quel Dieu sommes nous athées ?*
- 17 20h.15, Centre Paroissial d'Ouchy, Beau-Rivage 2  
Conférence de M. André Dumas, pasteur, professeur  
de théologie à Paris, Dr h.c.de l'Université  
*Prière et incroyance*
- 18 12 - 14h., au BRA, local 212  
*Café-rencontre*

ORIENTATION ET CONSEIL AUX ETUDIANTS

- 16 12h.15, aud.Juste-Olivier (no 273), BFSH  
Conférence-dialogue  
*CICR : la fonction de délégué de la Croix-Rouge*

**bourses d'études**

STAGES A L'ETRANGER

Pour étudiants des sciences naturelles ayant réussi les  
examens propédeutiques (âge minimum: 20 ans). Stage pratique  
de 8 semaines environ pendant l'été 1983.

Délai d'inscription : 24 novembre

Renseignements et inscription auprès de Mme Spertini, Aff.  
socio-culturelles, BRA, tél. 46 42 13/14

Bourse pour ISRAEL (année acad.1983-1984)

Informations et formulaires auprès de l'Office central  
universitaire suisse, Sophienstrasse 2, 8032 Zurich  
Délai de réception des candidatures : 14 décembre

Bourses d'études et de recherches au CANADA

Pour l'année académique 1983-1984

- bourses d'études ou de recherche (pré-doctorat). Limite d'âge 35 ans. (délai d'inscr. 15.12 1982)
- bourses de recherche post-doctorale pour une période allant de 4 à 12 mois. (délai d'inscr. 15.12.1982)
- bourses pour des recherches en sciences et génie dans les laboratoires des organismes suivants : Ministère des Communications, de l'Energie, Mines et Ressources; de l'Environnement; de l'Agriculture; des Pêches et des Océans; Santé et Bien-être social; Conseil national de recherches, Canada, Musées nationaux.

Délai d'inscription : 15 janvier 1983

Renseignements complémentaires : Office central universitaire suisse, Sophienstrasse 2, 8032 Zurich

\* \* \* \* \*

COURS GENERAL PUBLIC

L'Homme face à son Histoire

Première conférence Vendredi 19 novembre, à 18h.15

à l'Aula du Palais de Rumine

Le mythe du fait historique

par le professeur Georges NICOLAS  
(Faculté des SSP)

Prochaine conférence : le jeudi 25 novembre à 17h.30

POLYCOPIES

Bureau 147, BFSH

le bureau est ouvert lundi et mercredi

de 8 h. à 11 h.

et de 14 h. à 16 h.

---

Affaires socio-culturelles

EXPOSITION AU BFSH

Claude et André DELESSERT

(peintures et sculptures)

jusqu'au 3 décembre 1982

---

MEMENTO

Les annonces pour le MEMENTO doivent être adressées  
au service Presse et Information

Bâtiment du Rectorat et de l'Administration  
centrale ( B.R.A.)

1015 Lausanne Tél. 46 42 66/65

au plus tard le lundi précédant la semaine concernée.

Prochain délai de réception : lundi 15 novembre /12h.

Prière de signaler à l'avance les congrès, colloques  
et conférences importantes afin que nous puissions  
en informer les media (quotidiens, hebdomadaires,  
radio et télévision)

Semaine du 22 au 26 novembre 1982

## **soutenance de thèse**

lundi 22 \*17h, Auditoire XIX, Palais de Rumine  
M. Louis de ROGUIN, licencié en sciences,  
soutiendra sa thèse intitulée

*"Biologie et gestion d'une population de chamois  
(Rupicapra rupicapra L.) du Jura vaudois"*

## **conférences et cours spéciaux**

lundi 22 \*16h 15, salle 187, Collège propédeutique,  
Institut de mathématiques de la Faculté des sciences.  
Dans le cadre du CERCLE MATHEMATIQUE LAUSANNE,  
Mlle le Prof. Anna Maria MANTERO, de l'Université de  
Gênes, donnera une conférence intitulée :

*"Analyse harmonique sur le groupe libre à deux  
générateurs"* (en anglais)

\*17h 15, salle H 33, Dpt de physique, 3ème étage,  
EPFL Ecublens.

Séminaire de physique présenté par MM. C. BRECHIGNAC  
et P. CAHUZAC, Laboratoire Aimé Cotton, Orsay  
sur le thème :

*"Atomes ou molécules perturbés par une onde laser  
intense"*

\*17h 15, Auditoire C, Collège propédeutique  
Cours public d'INTRODUCTION A LA LOGIQUE, par  
M. André DELESSERT, Institut de mathématiques de  
la Faculté des sciences.



- mardi 23 \*8h, Aud. de la Polyclinique Psychiatrique Univ. CENTRE PSYCHO-SOCIAL.  
Conférence de M. Philippe VAUTIER, juriste du Service des automobiles à Lausanne, sur le thème :  
*"Inaptitude caractérielle à la conduite et toxicomanie dans la circulation routière"*
- \*16h 15, salle MA 21, DMA/EPFL Ecublens.  
Conférence publique organisée par le Conseil de la section d'informatique et présentée par M. le Prof. A. DECOPPET, EPFL, sur le thème :  
*"L'architecte face à l'informatique"*
- mercredi 24 \*8h 30, salle de conf. du CC - DMA/EPFL Ecublens.  
Premier cycle de conférences organisé par le Centre de calcul sur les problèmes liés au passage à NOS<sub>2</sub>. (première manifestation)
- \*11h, Auditoire XIX, Palais de Rumine  
INSTITUT DE ZOOLOGIE ET D'ECOLOGIE ANIMALE de la Faculté des sciences.  
M. le Prof. J. MAYSTRE (Institut du génie de l'environnement, EPFL) présentera un séminaire intitulé :  
*"Comment aborder une étude de l'environnement : critères de cohérence"*
- \*14h 15, Auditoire XII, Ecole de chimie, Place du Château 3.  
Conférence de 3<sup>e</sup> cycle du Prof. Dr. B. MAGYAR, Laboratorium für Anorganische Chemie, ETH Zürich.
- \*17h, salle de séminaires no 3, BH  
INSTITUT DE PHARMACOLOGIE DE L'UNIVERSITE  
M. le Prof. Fedor BACHMANN, division d'hématologie du CHUV, présentera un séminaire intitulé :  
*"Physiopathologie du système fibrinolytique"*

- iv. mercredi 24 \*17h, Auditoire A, Collège propédeutique  
Quatrième conférence, d'un cycle de 7 conférences  
publiques pour le centenaire de la mort de Darwin  
organisé par l'Université, présentée par M. Jacques  
HAUSSER, professeur assistant, sur le thème :  
*"La spéciation : micro-évolution et formation des  
espèces"*
- u  
hème :  
  
de  
. le  
  
ans.  
  
à la  
  
ce  
t :  
  
e du  
,  
rich.  
  
ologie
- \*17h 15, salle 7218 du Bâtiment central  
Cours interdisciplinaire : LA MUSIQUE ET LA MORT.  
M. le Prof. J.-C. PIGUET, de la Faculté des lettres,  
traitera le thème :  
*"Qu'est-ce que la musique : chromatisme, atonalisme  
et dodécaphonie"*
- \*18h, Auditoire PMU, 2ème étage  
POLICLINIQUE MEDICALE UNIVERSITAIRE  
Colloque post-gradué, par le Dr. A. PECOUD, service  
d'immunologie, CHUV :  
*"Allergies : méthodes de diagnostics et leur  
interprétation"*
- jeudi 25 \*8h 30, salle de conf. du CC - DMA/EPFL Ecublens  
Premier cycle de conférences organisé par le  
Centre de Calcul sur les problèmes liés au passage  
à NOS<sub>2</sub>. (Deuxième manifestation)
- \*15h 15, salle 201 du BFSH  
PROGRAMME DE LITTÉRATURE COMPAREE  
Conférence organisée par la Faculté des lettres avec  
le concours de Pro Helvetia et présentée par  
M. Amadou KONE, sur le thème :  
*"L'identité comme forme de résistance dans la  
littérature africaine actuelle"*
- \*17h 30, Aula du Palais de Rumine  
Cours général public 1982-1983 : L'HOMME FACE A  
SON HISTOIRE  
Conférence organisée par les "Etudes de Lettres" et  
présentée par le Prof. Philippe JUNOD, intitulée :  
*"Ruines anticipées ou l'histoire au futur antérieur"*

jeudi 25 \*18h 15, Auditoire XVI, Palais de Rumine.  
Cours public : REINCARNATION ET TRANSMIGRATION  
par le Prof. Carl-A. KELLER de la Faculté de  
théologie:

*"Réincarnation et transmigraton selon les  
doctrines hindoues I"*

vendredi 26 \*11h, salle 321, Collège propédeutique.  
INSTITUT DE MATHEMATIQUES.  
Séminaire d'analyse globale présenté par le  
Prof. S. MAUMARY :

*"Méthodes pour les opérateurs ellyptiques sur  
une variété close"*

\*14h 15, salle MA 21, Dpt des Mathématiques, EPFL  
Ecublens.

3ème CYCLE ROMAND DE MATHEMATIQUES.  
SEMINAIRE D'ANALYSE NUMERIQUE.

Conférence de M. J. BLUM (Université de Paris VI)  
sur le thème :

*"Etude des branches de solution d'équilibre du  
plasma dans un Tokamak"*

\*17h 15, salle de séminaires.

INSTITUT DE PHYSIOLOGIE DE L'UNIVERSITE.

M. le Dr Peter D. LEATHWOOD, Laboratoire de  
Recherche Nestlé, La Tour-de-Peilz, traitera le  
sujet intitulé :

*"Mécanismes comportementaux et biochimiques  
déterminant le choix des aliments chez le rat"  
(en anglais)*

\*18h. Aud. de la Polyclinique médicale.

POLICLINIQUE MEDICALE UNIVERSITAIRE.

Colloque romand de gastro-entérologie, présenté  
par M. le Dr M.C. MARTI, Clinique de chirurgie  
digestive et Polyclinique de chirurgie, Genève :

*"Urgences proctologiques"*

## **associations**

### SOCIETE VAUDOISE DES SCIENCES NATURELLES

mercredi 24 à 17h 15. Auditoire CE 5, Centre est, 1er étage,  
EPFL Ecublens.

CHIMIE : Le Dr. A. PORTA, Institut Battelle,  
Carouge/Genève, présentera une conférence  
intitulée :

*"Exemples d'application industrielle des  
procédés électro-chimiques"*

### UNION VAUDOISE DES SOCIETES SCIENTIFIQUES

#### Groupement d'études biologiques

jeudi 25 à 17h 30. Salle de Séminaire III, B.H./CHUV,  
Rue du Bugnon.

Conférence de M. le Prof. L. POURCELOT,  
Dpt de Biophysique médicale, Université  
François Rabelais, Tours (France) :

*"L'exploration vasculaire par ultrasons"*

### ASSOCIATION DES GRADUES EN SCIENCES SOCIALES ET POLITIQUES

Cette association organise, le mercredi 24 nov. à 20h 30,  
au Cazard (Pré-du-Marché 15)

#### une rencontre d'information

sur les débouchés professionnels des professions de la diplomatie  
et des organisations internationales.

A cette occasion seront invités des responsables de  
l'Administration fédérale, du CICR et du BIT.

### ETUDES DE LETTRES

#### Colloque de grec

mercredi 24 à 16h 30. Salle des maîtres du Gymnase de la Cité.  
M. Philippe CORNAZ présentera :

*"ALCEE, fr. 73, 335 + 58, 326 LP"*

GROUPE AMNESTY INTERNATIONAL Hautes Ecoles

Ce groupe entreprend une campagne générale d'information sur son action, à l'Université et à l'EPFL, du 22 au 26 novembre. Dans les divers bâtiments, des stands permettront de s'informer sur un plan général et de soutenir plus particulièrement la campagne "Victimes sans voix du monde rural", celle qui dénonce des "Violations des Droits de l'Homme aux Philippines" ainsi que de signer une pétition pour la prisonnière d'adoption, Theresa Chlebik, institutrice polonaise internée en Pologne et une autre pour un prisonnier d'opinion argentin.

VALDESIA

vendredi 26 à 29h. Local rue de Bourg 19.

Conférence de M. Jean-Pierre RIBAUT, chef de la Division de la protection de l'environnement et des sites au Conseil de l'Europe à Strasbourg, sur le thème :

*"Europe, ton environnement s'en va"*

**Divers**

LE DEPARTEMENT DE L'INSTRUCTION PUBLIQUE ET DES CULTES

organise du 23 novembre au 17 décembre à l'Aula de l'EPFL, Avenue de Cour 33, une exposition intitulée :

"Horizons mathématiques"

où sera présentée l'évolution des mathématiques et de leur enseignement.

LA BIBLIOTHEQUE CENTRALE DE L'EPFL organise un cours de formation dispensé par CHEMICAL ABSTRACTS SERVICE, OHIO, pour une bonne utilisation des Chemical Abstracts, sous leur forme imprimée et dans leur version en ligne.

Dates : 2 et 3 décembre 1982 de 9h à 16h 30

Coût : fr. 200.- pour les membres EPF et UNIVERSITE

Inscriptions : Mme C. Mercier, tel. 47'21'61/53

CHAMPIONNAT UNIVERSITAIRE LAUSANNOIS DE CROSS - COUNTRY

Convocation pour le samedi 27 novembre

Inscriptions : tél : 46'57'56.

Programme : 13h., Distribution des dossards.

15h., Départ dames (4km) et messieurs (7,5 km).

17h 30 , Proclamation des résultats au nouveau  
Restaurant universitaire de Dorigny.

**bourses d'études**

Bourses CONSEIL DE L'EUROPE pour des études en Suède

Les autorités suédoises offrent 8 à 10 bourses de troisième cycle à des étudiants ressortissant des Etats membres du Conseil de la Coopération Culturelle pour l'année académique 1983-1984. Les étudiants suisses qualifiés peuvent poser leur candidature en vue de l'obtention d'une de ces bourses, accordées pour toutes les branches d'études. De bonnes connaissances du suédois ou de l'anglais sont exigées.

Demandes à adresser à SWEDISH INSTITUTE, P.O. Box 7434,  
S - 103 91 Stockholm, Sweden.  
avec noms, nationalité, formation et expériences professionnelles, langues connues, indication du but de perfectionnement et du choix de la Suède, cela jusqu'au 1er décembre 1982.

BOURSES DU SWEDISH INSTITUTE

Le Swedish Institute offre pour l'année académique 1983-1984 deux bourses aux étudiants suisses (base bilatérale). Les formulaires d'inscription peuvent être demandés à l'Office central universitaire suisse, Sophienstrasse 2, 8032 Zürich, tél. 01/47'02'32.

Les dossiers de candidature doivent parvenir à l'Office central avant le 14 mars 1983.

BOURSES DU GOUVERNEMENT SOVIETIQUE

Trois bourses d'études sont offertes aux candidats de nationalité suisse pour l'année académique 1983-1984. Ces bourses sont destinées à des étudiants avancés de moins de 35 ans et qui possèdent de bonnes connaissances de la langue russe.

Les dossiers de candidature doivent parvenir à l'Office central univ. suisse, Sophienstr. 2, 8032 Zürich /01/47'02'32 jusqu'au 5 janvier 1983 au plus tard.

BOURSE POUR LE DANEMARK

Une bourse pour une durée de 8 mois durant l'année académique 1983-1984 est mise à disposition par le gouvernement danois.

Les dossiers de candidature doivent parvenir à l'Office central univ. suisse, Sophienstr. 2, 8032 Zürich/01/47'02'32 jusqu'au 1er mars 1983 au plus tard.

Même adresse pour les formulaires d'inscription.

L'OFFICE CENTRAL UNIVERSITAIRE SUISSE (adresse ci-dessus)

met régulièrement à disposition des étudiants suisses des bourses attribuées par les pays suivants : AUSTRALIE/BELGIQUE/RFA/CANADA/CHINE/DANEMARK/FINLANDE/HONGRIE/INDE/IRLANDE/ISRAEL/JAPON/NORVEGE/PAYS-BAS/POLOGNE/PORTUGAL/SUEDE/AFRIQUE DU SUD/TCHÉCOSLOVAQUIE/TURQUIE/URSS.

Ces bourses, postgraduées, exigent un diplôme ou une licence.

Pour tous renseignements complémentaires : Office central universitaire suisse.

D E R N I E R E M I N U T E !

mardi 23 \*16h 15, salle 727, Bâtiment des sciences physiques.

Séminaire de physique théorique, organisé par l'Université et l'EPFL,, présenté par le Dr. B. KAY (Université de Rome).

Semaine du 29 novembre au 4 décembre 1982

## **conférences et cours spéciaux**

lundi 29 \*10h 15, Petit Auditoire, Institut de chimie,  
Av. de Bellevaux 51, Neuchâtel.  
Conférence de 3<sup>e</sup> cycle de chimie, présentée par  
le Prof. D. MAGYAR, Laboratorium für anorganische  
Chemie, ETH Zürich.

\*16h 15, salle 187, Collège propédeutique.  
CERCLE MATHEMATIQUE DE LAUSANNE.  
Institut de mathématiques de la Faculté des  
sciences.  
Mme le Prof. KERSTEN (Université de Regensburg)  
donnera une conférence intitulée :

*"Théorie de Kummer sans racines de l'unité".*

\*17h 15, Auditoire C, Collège propédeutique.  
Cours public d'INTRODUCTION A LA LOGIQUE, par  
M. André DELESSERT, Institut de mathématiques de  
la Faculté des sciences.

\*17h 15, aud. XIX, Palais de Rumine, Institut de  
Biologie animale.  
INSTITUT DE ZOOLOGIE ET D'ECOLOGIE ANIMALE.  
Séminaire du Prof. E. NEVO, Institute of Evolution,  
Haifa, Israël, sur le thème :

*"Spéciation en cours et adaptation chez les Spalax  
(rongeurs fouisseurs) : aspects factuels et  
conceptuels". (en anglais)*



jeudi 2 \*14h 15, salle MA 21, 2ème étage, EPFL Ecublens.  
(suite) DEPARTEMENT DE MATHÉMATIQUES DE L'EPFL.  
Séminaire en recherche opérationnelle par le  
Prof. Dr. H. GRÖFLIN, de l'ETH-Zürich. (en anglais)

\*18h 15, Auditoire XVI, Palais de Rumine.  
Cours public : REINCARNATION ET TRANSMIGRATION,  
par le Prof. Carl-A. KELLER de la Faculté de  
théologie :

*"Réincarnation et transmigration selon les  
doctrines hindoues II"*.

vendredi 3 \*11h, salle 321, Collège propédeutique.  
INSTITUT DE MATHÉMATIQUES.  
Séminaire d'analyse globale présenté par le  
Prof. S. MAUMARY, sur le thème :

*"Méthodes pour les opérateurs elliptiques  
sur une variété close"*. (suite).

\*12h 15, salle B 302, ISREC, Epalinges.  
INSTITUT SUISSE DE RECHERCHES EXPERIMENTALES  
SUR LE CANCER.  
Séminaire du Dr. B. MECHLER, Biocentre-Biozentrum  
de Bâle, sur le thème :

*"Clonage moléculaire de L(2)g1 chez le drosophile :  
un gène possédant des propriétés néoplastiques"*.  
(en anglais)

\*12h 30, salle de Séminaires, 2ème étage,  
Institut d'anatomie.  
INSTITUT D'ANATOMIE DE LA FACULTE DE MEDECINE.  
Séminaire présenté par le Dr. A.C. KATO,  
Dpt de Pharmacologie de l'Université de Genève,  
sur le thème :

*"Besoins en facteurs trophiques pour les neurones  
du ganglion ciliaire en culture"*.

ns.  
anglais  
ON,  
  
ATTENTION!

MEMENTO NO 8, PAGE 5

Erratum :

trum  
hile:  
s".  
  
e,  
ONES

La conférence du Prof. Feschotte aura lieu le vendredi 3 décembre à 18h 15, et non à 17h 30, comme indiqué par erreur.

vendredi 3  
(suite)

\*14h 15, salle MA 21, EPFL Ecublens.  
3ème CYCLE ROMAND DE MATHÉMATIQUES.  
Séminaire d'analyse numérique, présenté par  
M. CALOZ (EPFL) sur le thème :

*"Méthodes 'quasi-Newton' pour la résolution de  
systèmes d'équations non linéaires".*

\*14h 15, salle SEC 1, Ecole de chimie, Pl. du  
Château 3.  
INSTITUT DE CHIMIE MINÉRALE ET ANALYTIQUE.  
Troisième conférence du cours "Aspects structuraux  
en chimie", que donne le Dr. A. Alan Pinkerton,  
privat-docent et maître assistant.

\*17h 15, Salle de séminaires de l'Institut de  
Physiologie.  
INST. DE PHYSIOLOGIE DE LA FACULTE DE MÉDECINE.  
Conférence du Prof. F. de RIBAUPIERRE, de l'Institut  
de Physiologie, intitulée :

*"Etude du traitement de l'information acoustique  
au niveau thalamo-cortical".*

\*17h 30, Aula du Palais de Rumine.  
Cours général public 1982-1983 : L'HOMME FACE A  
L'HISTOIRE.

Conférence du Prof. Pierre FESCHOTTE, de la  
Faculté des sciences), intitulée :

*"L'évolution humaine reflétée dans les  
civilisations".*

---

Les annonces pour le Memento doivent être adressées au  
service Presse et Information, B.R.A. 1015 Lausanne,  
tél : 46'42'66/65,  
au plus tard le lundi précédant la semaine concernée.

Prochain délai de réception

pour le No 9 du Memento : lundi 29 novembre / 12h.

## ***associations***

### SOCIETE VAUDOISE DES SCIENCES NATURELLES

lundi 29 \*17h 15, Auditoire XVII, Palais de Rumine.  
SCIENCES DE LA TERRE.  
Conférence de M. C. BAUCHAU, de la Faculté des  
sciences, intitulée :  
*"Géologie et gîtes minéraux du socle d'Arabie  
saoudite"*.

### SOCIETE VAUDOISE D'ETUDES ALLEMANDES

lundi 29 \*20h 30, Aula du Palais de Rumine.  
Séance de lecture : *"Martin Walser (Überlingen)"*.

### ETUDES DE LETTRES

mercredi 1er \*16h 30, salle des maîtres du Gymnase de la Cité.  
décembre COLLOQUE DE LATIN.  
M. Daniel BENNENS présentera :  
*"Properce : Elégies"*  
Visages et humeurs de Cynthie (I/2, 6, 11, 14 et  
II/2, 3, 5).

### VALDESIA

samedi 4 \*20h 30, local de la rue de Bourg.  
Assemblée générale et Fête Anniversaire.

### AMNESTY INTERNATIONAL

jeudi 2 \*17h 30, Collège propédeutique.  
Séance d'information et d'accueil pour les  
nouveaux membres.

ASSOCIATION LAUSANNOISE

UNIVERSITE-EPFL

TIERS-MONDE

mercredi 1er \*Aula de l'EPFL, Av. de Cour 33.

20h 00 : Assemblée générale annuelle.

20h 30 : Conférence-débat par M. R. LAWRENCE,  
directeur à la CNUCED (Conférence des  
Nations-Unies pour le Commerce et le  
Développement), intitulée :

*"La crise économique mondiale et le  
Tiers-monde"*.

## **divers**

### FACULTE DES SCIENCES

#### CALENDRIER DE LA SESSION D'EXAMENS DU PRINTEMPS 1983 ET FORMALITES ANNEXES.

Aucune inscription, ni aucun retrait ne seront acceptés, sauf  
cas de force majeure (certificat médical) au-delà des dates  
ci-dessous :

PRINTEMPS : Session : du 7 au 19 mars 1983  
Inscriptions : lundi 17 janvier 1983  
de 14 à 16 h.  
Date limite du  
retrait : 24 février 1983 (date du timbre  
postal.

### AFFAIRES SOCIO-CULTURELLES

#### EXPOSITION AU BFSH

Claude et André DELESSERT  
Peintures et sculptures jusqu'au 3 décembre 1982.

EXPOSITION

"HORIZONS MATHÉMATIQUES"

Du 23 novembre au 17 décembre 1982 a lieu, à l'Aula de l'EPFL, Av. de Cour 33, une exposition organisée par le DIPC et réalisée par l'Institut de recherche pour l'enseignement des mathématiques (IREM) d'Orléans.

MUSEE DES ARTS DECORATIFS

du 3 décembre 1982 au 30 janvier 1983

sont présentées les deux expositions suivantes :

ART TEXTILE CONTEMPORAIN

COLLECTION DE L'ASSOCIATION PIERRE PAULI

Créée en 1979, à la mémoire de Pierre Pauli, co-fondateur du Centre international de la Tapisserie ancienne et moderne, cette association privée s'est fixé pour but de constituer une collection de tapisseries contemporaines qui témoigne de l'évolution de l'art textile et de resserrer les liens entre artistes et amateurs d'art. Le Musée en présentera une partie dans sa grande salle ainsi que dans certains édifices publics de la ville, notamment au CDL, au Théâtre municipal et au Casino de Montbenon.

TAKAKO ARAKI, JAPON

BIBLES EN TERRE

Takako Akaki, sculpteur et céramiste, figure parmi les plus fortes personnalités des arts du feu au Japon. Il se préoccupe actuellement d'un seul thème, la bible. Ces livres ouverts, objets de méditation témoins d'un lointain passé, s'inscrivent dans les tendances actuelles de l'art plastique.

Heures d'ouverture : 10 à 12h et 14 à 18h.  
+ le mardi de 20 à 22h.

Semaine du 6 au 10 décembre 1982

## **soutenance de thèse**

mercredi 8 \*17h 15, Auditoire XVIII, Palais de Rumine.

M. Rheinhard GABATHULER, licencié ès sciences  
naturelles de l'Université, soutiendra sa thèse  
intitulée :

*"Nucléotides adényliques et croissance racinaire".*

## **conférences et cours spéciaux**

lundi 6 \*16h 30, salle 187, Collège propédeutique.

Dans le cadre du CERCLE MATHEMATIQUE DE LAUSANNE  
(Faculté des sciences), le Prof. KOLSTER, de  
l'Université de Münster, donnera une conférence  
intitulée :

*"Formes quadratiques et lois de réciprocité".*

\*17h 15, Auditoire D, Collège propédeutique.

Cours public d'INTRODUCTION A LA LOGIQUE, par  
M. André DELESSERT, Institut de mathématiques de  
la Faculté des sciences.

mardi 7 \*16h 15, Salle Bolomey, Ch. de Bellerive 32, EPFL.

COLLOQUE DE SCIENCE DES MATERIAUX.

Le Dr. R. GLARDON, Mettler Instrumente AG, Greifensee,  
parlera du sujet intitulé :

*"Usure par frottement et déformation plastique  
cyclique : une tentative de corrélation".*

mardi 7 \*16h 15, salle 727, Bâtiment des Sciences physiques.  
(suite) SEMINAIRE DE PHYSIQUE THEORIQUE, organisé par  
l'UNIL et l'EPFL, par le Prof. Pierre TURQ  
(Université Pierre et Marie Curie, Paris), sur le  
sujet intitulé :

*"Description statistique des réactions d'associa-  
tions ioniques dans les électrolytes".*

\*17h 15, Auditoire B, Collège propédeutique.  
Dans le cadre du CERCLE MATHEMATIQUE DE LAUSANNE,  
(Faculté des sciences), le Prof. Michel DARCHE, de  
l'Université d'Orléans, donnera une conférence  
intitulée :

*"Rôles d'une exposition dans la perception de  
l'évolution des mathématiques et de leur  
enseignement".*

mercredi 8 \*17h, Salle de conférences, 1er étage, CHUV.  
INSTITUT DE PHARMACOLOGIE.  
Conférence du Dr. Peter H. BACH, Institute of  
Industrial and Environmental Health and Safety,  
University of Surrey, intitulée :

*"Nécrose papillaire rénale expérimentale :  
mécanisme de la toxicité et conséquences".  
(en anglais).*

\*17h, Auditoire de l'Hôpital de Cery.  
HOPITAL PSYCHIATRIQUE UNIVERSITAIRE DE CERY, PRILLY.  
Le Dr. Jean BERGERET, du Centre national de docu-  
mentation sur les toxicomanies de l'Université de  
Lyon, donnera une conférence intitulée :

*"La violence fondamentale".*

\*17h, Auditoire A, Collège propédeutique.  
Sixième conférence, d'un cycle de 7 conférences  
publiques pour le centenaire de la Mort de Darwin  
organisé par l'Université, présentée par  
M. Bertrand DEPUTTE (Université de Rennes) sur le  
thème :

*"L'évolution du comportement : les primates".*



- mercredi 8 \*17h 15, salle 7218 du Bâtiment central.  
(suite) Cours interdisciplinaire : LA MUSIQUE ET LA MORT.  
Un étudiant de la Faculté des lettres parlera du  
thème intitulé :  
*"Qu'est-ce que la mort ? Mort et Néant (Epicure,  
Heidegger)"*.
- \*18h, Auditoire PMU, 2ème étage.  
POLICLINIQUE MEDICALE UNIVERSITAIRE.  
Colloque post-gradué par le Prof. M. JAEGER,  
division de cardiologie, CHUV, sur le thème :  
*"Traitement des troubles du rythme"*.
- jeudi 9 \*11h 30, Auditoire 3, Niv. 08, CHUV.  
DEPARTEMENT DE MEDECINE INTERNE, CHUV.  
Colloques de maladies infectieuses.  
Le Dr. B. BELOHRADSKY (privat-docent), Universitäts  
Kinderklinik, München, parlera du thème intitulé :  
*"Immunothérapie de la septicémie du nouveau-né ?"*  
(en anglais).
- \*12h 30, Institut de biologie et de physiologie  
végétales.  
SEMINAIRE DE PHYSIOLOGIE VEGETALE.  
Conférence du Prof. R.J. STRASSER, Université de  
Stuttgart, intitulée :  
*"Biomembranes et développement cellulaire"*  
(en anglais).
- \*18h 15, Auditoire XVI, Palais de Rumine.  
Cours public : REINCARNATION ET TRANSMIGRATION,  
par le Prof. Carl-A. KELLER de la Faculté de  
théologie :  
*"La succession des naissances selon l'enseignement  
bouddhiste I"*.
- vendredi 10 \*10h 30, Bibliothèque de l'Institut de Chimie  
physique, EPFL Ecublens.  
Conférence du Prof. N.M.M. NIBBERING, Université  
d'Amsterdam.

- vendredi 10 (suite) \*11h, salle 321, Collège propédeutique.  
INSTITUT DE MATHÉMATIQUES.  
Séminaire d'analyse globale présenté par le  
Prof. S. MAUMARY, sur le thème :  
*"Estimations en [S]-normes"*.
- \*12h 15, salle B 302, ISREC, Epalinges.  
INSTITUT SUISSE DE RECHERCHE EXPERIMENTALE SUR LE  
CANCER.  
Séminaire organisé avec le concours du Centre de  
Microscopie électronique de l'Université et  
présenté par le Dr. C. HUET, Institut Pasteur,  
Paris, sur le thème :  
*"Endocytose et modulation de structures contenant  
de la clathrine"*.  
(en anglais).
- \*14h 15, Auditoire III, B.S.P.  
SEMINAIRE DE CRISTALLOGRAPHIE, par le Prof.  
F. HANIC, Académie slovaque des Sciences,  
Bratislava, Tchécoslovaquie.
- \*17h 15, Salle de séminaires de l'Institut de  
Physiologie, CHUV.  
INSTITUT DE PHYSIOLOGIE.  
Conférence du Dr. K. ACHESON intitulée :  
*"Lipogénèse et thermogénèse chez l'homme"*.
- \*18h 15, Aula du Palais de Rumine.  
Cours général public 1982-1983 : L'HOMME FACE A  
L'HISTOIRE.  
Conférence du Prof. Agostino PARAVICINI (Faculté  
des lettres), intitulée :  
*"La naissance de l'individu au Moyen Age"*.

---

CONVENTION INTERCANTONALE ROMANDE POUR L'ENSEIGNEMENT DU  
3e CYCLE EN CHIMIE.

- mercredi 8 \*14h 15, Auditoire XII, Ecole de Chimie, Pl. du  
Château 3.  
Conférence du Prof. Dr. B. MAGYAR, ETH Zürich.

### 3e CYCLE ROMAND DE MATHEMATIQUES

vendredi 10 \*14h 15, salle MA 21, Dpt des Mathématiques,  
Ecublens.  
Séminaire d'analyse numérique par M. BEYN,  
Université de Constance.

## **associations**

### SOCIETE ACADEMIQUE VAUDOISE

mercredi 8 \*20h 30, Aula du Palais de Rumine.  
Conférence (présentée par la Société vaudoise des  
Sciences naturelles) par le Prof. Jean-Claude GALL  
de l'Université Louis-Pasteur, Strasbourg :  
*"Paléoécologie : Paysages des mondes disparus"*.

### SOCIETE VAUDOISE DES SCIENCES NATURELLES

mercredi 8 \*11h, Auditoire XIX, Palais de Rumine.  
BIOLOGIE.  
Conférence de M. Pierre TSCHUMI, Institut de  
zoologie, Université de Berne :  
*"Productivité du plancton et interactions entre  
phyto- et zooplancton dans le lac de Bienne"*.  
\*17h 15, Auditoire XII, Ecole de Chimie, Pl. du  
Château 3.  
CHIMIE.  
Conférence du Prof. E.J. DUBOIS, Institut de  
topologie et de dynamique des systèmes,  
Université de Paris VII :  
*"Le système topologique DARC et la conception  
assistée en chimie"*.

### UNION VAUDOISE DES SOCIETES SCIENTIFIQUES

#### Association vaudoise des chercheurs en physique

mardi 7 \*20h 30, Hôtel de la Navigation, Ouchy.  
Conférence de M. Olivier DUBUGNON, physicien à  
l'Institut de Recherches CERAC, Ecublens :  
*"Excavation des roches par jets d'eau à haute  
pression"*.

#### Cercle ornithologique de Lausanne

mardi 7 \*20h 30, Place de la Cathédrale 12.  
Films ou diapositives réalisés par des membres.

Groupe ornithologique et des sciences naturelles (GOS) de Morges et environs

jeudi 9 \*20h, salle de musique du Collège Beausobre, Morges  
"Balade ornithologique du Lac Léman au Lac de Neuchâtel".

avec des diapositives présentées par M. PORCHET.

Société internationale de conchyliologie

vendredi 10 \*20h, Buffet de la Gare, salon 2, Lausanne.  
M. Jacques DUBUIS parlera du sujet intitulé :  
"Le genre *Terebra*".

SOCIETE ROMANDE DE PHILOSOPHIE - GROUPE ROMAND

vendredi 10 \*20h 30, Auditoire II, Ancienne Académie, Cité-Devant 3.  
M. Jean-Pierre LEYVRAZ (Genève) traitera du sujet intitulé :  
"J.-P. Sartre : la liberté, le déterminisme et la règle d'après 'L'Etre et le Néant'".

AMNESTY INTERNATIONAL

Groupe Hautes Ecoles lausannoises.

jeudi 9 \*17h 30, Auditoire CE 2, EPFL Ecublens.  
Assemblée générale avec projection du film :  
"Ecole de la torture".

## ***bourses d'études***

SEJOURS EN FRANCE - ANNEE ACADEMIQUE 1983-1984

Avis aux étudiants intéressés : la procédure de pré-inscription commence le 1.12.82 et se termine le 15.1.83.

Les dossiers de candidature sont à retirer au Service culturel et scientifique, Mme Courroye, Poste 56, Ambassade de France en Suisse, Schosshaldenstr. 46, 3006 Berne.

ECHANGE DE MAITRES-ASSISTANTS AVEC LA GRANDE-BRETAGNE

L'échange est destiné : 1<sup>o</sup> aux étudiants de langue et littérature anglaises, 2<sup>o</sup> aux étudiants de langues vivantes avec l'anglais comme branche secondaire.

Délai d'inscription pour 1983-1984 : 21.1.83 / Les formulaires d'inscription sont à retirer à l'Office central universitaire suisse, Sophienstr. 2, 8032 Zürich.

Le président de l'EPFL  
Le recteur de l'UNIL  
les aumôniers



invitent tous les  
membres de la communauté  
universitaire lausannoise, professeurs,  
assistants, étudiants,  
membres du personnel, ainsi que  
leurs conjoints ou ami(e)s  
au

# NOEL

DE L'UNIVERSITÉ  
ET DE L'EPFL

LE LUNDI 13 DECEMBRE  
A L'EPFL-ECUBLENS



---

17H15 CELEBRATION OECUMENIQUE

---

avec la collaboration du Choeur Universitaire  
A LA SALLE POLYVALENTE

---

DES 18H COLLATION

---

au PARMENTIER

---

Service normal de bus TL, ligne 18



LA COMMISSION DES AFFAIRES SOCIO-CULTURELLES  
DE L'UNIVERSITE DE LAUSANNE  
PRÉSENTE

# NICOLE GERBER

## GRAVURES

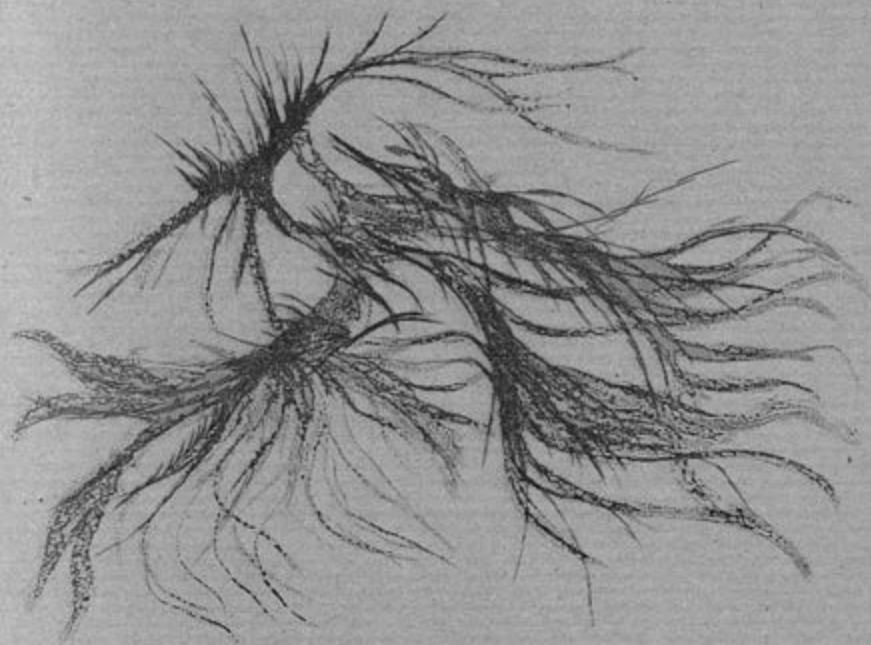

du 8dec. au 11jan. 1983

AU COLLÈGE PROPÉDEUTIQUE (HALL, NIVEAU 3)

M  
de

L  
ver

S  
ver

Con  
r

Semaine du 13 au 17 décembre 1982

## Leçon d'adieu

vendredi 17 \* 16h 15, Grand Auditoire du CHUV.

M. le Professeur Jean-Louis RIVIER, de la Faculté de médecine, prononcera sa leçon d'adieu intitulée :

*"Réflexions sur les maladies de coeur d'aujourd'hui et de demain".*

## Soutenance de thèse

vendredi 17 \*17h 30, Auditoire 122, BFSH.

M. Christophe FIGUET, licencié en droit, soutiendra sa thèse intitulée :

*"La guerre civile en droit international".*

## Conférences et cours spéciaux

lundi 13 10h.30 , aud.de l'inst.de botanique systématique et de géobotanique, 14bis av.de cour  
Dans le cadre du séminaire de géobotanique, le prof.J.Miège, univ.Genève, parlera de

*Saison sèche et végétation en Afrique occidentale*

\*11h, Auditoire XIX, Palais de Rumine.

Conférence du Dr. Ulrich HÜBSCHER, Institut für Pharmakologie und Biochemie, Veterinärmedizinische Fakultät der Universität, Zürich, intitulée :

*"Holoenzyme d'une DNA polymérase de mammifères fonctionnant sur des matrices définies".*  
(en anglais).



\*14h 15, Salle V3, Av. Vinet 19, Faculté des SSP.  
Conférence de Mme Jacqueline LEINER, professeur  
à l'Université du Washington African Studies,

*"Les diversités de la négritude : étude comparative  
des structures de l'imaginaire d'Aimé Césaire et  
de Léopold Sédar Senghor"*.

\*16h 15, Salle 187, C.P.  
CERCLE MATHEMATIQUE DE LAUSANNE.  
Conférence de M. le Prof. H. LEUTWYLER, de  
l'Université d'Erlangen.

\*17h 15, Auditoire CE 2, EPFL Ecublens.  
COLLOQUE DE PHYSIQUE, organisé par l'UNIL et  
l'EPFL en collaboration avec l'Association vaudoi-  
se des Chercheurs en Physique.  
M. le Prof. H. DEBRUNNER, de l'Université de Berne,  
donnera une conférence intitulée :

*"LE PROJET EXOSAT"*.

\*17h 15, Auditoire D, C.P.  
Cours public d'INTRODUCTION A LA LOGIQUE, par  
M. André DELESSERT, Institut de mathématiques de  
la Faculté des sciences.

mardi 14 \*8h, Auditoire de la Policlinique Psychiatrique  
Universitaire.  
CENTRE PSYCHO-SOCIAL.  
Conférence de M. le Dr Ph. MUDRY, agrégé à la  
Faculté des lettres, intitulée :

*"Medicus amicus - La relation médecin-patient  
dans la médecine antique grecque et romaine"*.

\*14h.15, Inst.de science politique, rue de  
l'Université 5, salle de réunion  
Dans le cadre de l'enseignement de science  
politique, partie spéciale, conférence de  
M. Mario de Andrade

*Littérature et conscience nationale en Afrique*

\*16h.15, salle 727, Bât.des sciences physiques  
Séminaire de physique théorique par M.Dr A.Din  
*Introduction (assez élémentaire) à la  
supersymétrie*  
(même conférence le 15, EPFL, salle H33, Ecublens)

\*16h 15, Salle Bolomey, Ch. de Bellerive 31.  
COLLOQUE DE SCIENCE DES MATERIAUX / EPFL.  
Conférence du Dr. M. RAPPAZ, Laboratoire de  
métallurgie physique, EPFL, intitulée :

*"Etude par topographie et diffractométrie  
rayons X des mécanismes de déformation dans des  
alliages dendritiques biphasés".*

mercredi 15 \*17h, Salle de conférences, 1er étage.  
INSTITUT DE PHARMACOLOGIE.  
Conférence du Dr. E. SCHOLTYSIK, Sandoz A.G.,  
Bâle, intitulée :

*"Pharmacologie de la guanfacine".*  
(en anglais).

\*17h, Auditoire A, C.P.  
Dernière conférence, d'un cycle de 7 conférences  
publiques pour le centenaire de la mort de Darwin  
organisé par l'Université, présentée par M. Albert  
JACQUARD, Institut d'études démographiques de Paris  
sur le thème :

*"Evolution du vivant et spécificité de l'homme".*

\*17h 15, Auditoire XII, Ecole de chimie, Pl. du Château 3.

INSTITUT DE CHIMIE MINERALE ET ANALYTIQUE.  
Conférence du Prof. Ch. SCHLATTER, Institut de toxicologie, EPFZ, intitulée :

*"Mécanismes biochimiques de la dégradation des substances toxiques"*. (en anglais).

\*17h 15, salle 7218 du Bâtiment central.

Cours interdisciplinaire : LA MUSIQUE ET LA MORT.  
Un étudiant de la Faculté des lettres parlera du sujet intitulé :

*"Qu'est-ce que la mort ? Mort et résurrection (Christianisme)"*.

\*17h.30, salle de colloques BH 13 - CHUV

Cours post-gradué du Service de Neurologie,  
par M.Dr N.Murray

*La conduction saltatoire : ses rapports avec l'axone et la myéline* (en anglais)

\*17h 30, Auditoire 1, Nouveau Bâtiment hospitalier du CHUV.

COLLOQUE ROMAND DE RADIOLOGIE

Conférence du Prof. Sir Howard MIDDLEMISS, C.M.G., M.D., Dpt de radiodiagnostic de l'Université de Bristol, intitulée :

*"Une approche rationnelle du diagnostic des tumeurs osseuses"*.

jeudi 16 \*11h 30, Auditoire 3, Niv. 08, CHUV.

DEPARTEMENT DE MEDECINE INTERNE, CHUV.

Colloques de maladies infectieuses.

Le Dr P. MOREILLON parlera du sujet intitulé :

*"Le point sur le traitement antibiotique des infections sévères à staphylocoques dorés"*.

\*12h.15, salle B 302, ISREC, Epalinges  
Institut de biochimie - Séminaire de M.Claude  
Rossier, lab. de microbiologie, Univ. Genève

Contrôle de la différenciation cellulaire de  
Dictyostelium Discoideum par l'AMPcyclique

\*17h 15, Salle de Séminaires, Inst. d'anatomie.  
INSTITUT D'ANATOMIE DE LA FACULTE DE MEDECINE.  
Conférence du Dr. P. HONEGGER, Institut de  
Physiologie de l'Université, intitulée :

*"Des facteurs peptidiques influençant la  
différenciation des cellules cérébrales in vitro".*

\*18h 15, Auditoire XVI, Palais de Rumine.  
Cours public : REINCARNATION ET TRANSMIGRATION,  
par le Prof. Carl-A. KELLER de la Faculté de  
théologie :

*"La succession des naissances selon l'enseignement  
bouddhiste II".*

endredi 17 \*11h, salle 321, C.P.  
INSTITUT DE MATHÉMATIQUES.  
Séminaire d'analyse globale présenté par le Prof.  
S. MAUMARY, sur le thème :

*"Méthode de dualité".*

\*13h 45, Auditoire XIV, Ecole de Pharmacie,  
Pl. du Château 3.  
Dans le cadre du cours de PHARMACODYNAMIE, le  
Dr. J. MARTIN, médecin cantonal adjoint, parlera,  
au cours d'une conférence-débat, du sujet intitulé :

*"Réalité vaudoise des toxicomanies et leur prise  
en charge".*

\*14h 15, Salle SEC 1, Ecole de chimie, Pl. du Château 3.

INSTITUT DE CHIMIE MINERALE ET ANALYTIQUE.

Quatrième conférence du cours "Aspects structuraux en chimie", que donne le Dr. A. Alan Pinkerton, privat-docent et maître assistant.

\*17h 30, Auditoire de la Policlinique médicale universitaire.

COLLOQUE ROMAND DE GASTRO-ENTEROLOGIE.

Confrontations anatomo-cliniques. 6 cas d'hépatologie avec la collaboration du Prof. D. GARDIOL et coll. et du Prof. J.R. HOFSTETTER et coll.

vendredi 17 \*18h 15, Aula du Palais de Rumine.

Cours général public 1982-1983 : L'HOMME FACE A L'HISTOIRE.

Conférence du Prof. Etienne HOFMANN de la Faculté des SSP, intitulée :

*"La biographie. Vers un renouveau d'un genre décrié".*

## 3e cycle

CONVENTION INTERCANTONALE ROMANDE POUR L'ENSEIGNEMENT DU  
3e CYCLE EN CHIMIE.

vendredi 17 \*10h, Bâtiment Sciences II, Quai E. Ansermet 30, Genève.

Cours du Dr. D.M.P. MINGOS, University of Oxford

## Associations

### UNION VAUDOISE DES SOCIÉTÉS SCIENTIFIQUES

#### Société vaudoise d'astronomie

vendredi 17 \*20h 30, Observatoire.

Séminaire de M. Alain KAUFMANN sur le sujet  
intitulé :

*"Le télescope spatial de la NASA".*

### SOCIÉTÉ VAUDOISE DES SCIENCES NATURELLES

lundi 13 \*17h 15, Auditoire XVII, Palais de Rumine.

SCIENCES DE LA TERRE.

M. J.-Y. SCANVIC, B.R.G.M., Orléans, parlera du  
sujet intitulé :

*"Quelques cas d'application de la télédétection  
(remote sensing) par satellites à la géologie".*

mardi 14 \*17h, Auditoire XV, Palais de Rumine.

ASSEMBLÉE GÉNÉRALE.

18h, Auditoire XV, Palais de Rumine.

Conférence de M. Jean-Jacques DAETWYLER, journa-  
liste, intitulée :

*"Le journalisme scientifique".*

### SOCIÉTÉ VAUDOISE D'ÉTUDES ALLEMANDES

lundi 13 \*20h 30, Aula du Palais de Rumine.

Le Dr. Erika BILLETER (directrice du Musée  
cantonal des beaux-arts) donnera une conféren-  
ce, avec diapositives, intitulée :

*"Tendances récentes de l'art contemporain".*

## Divers

### SEMINAIRE PEDAGOGIQUE DE L'ENSEIGNEMENT SECONDAIRE

mardi 14 \*17h 15, Auditoire C, C.P.

Séance d'information au sujet de :

*"La formation pédagogique des maîtres de l'enseignement secondaire et ses débouchés actuels".*

## Bourses d'études

### FONDS NATIONAL SUISSE DE LA RECHERCHE SCIENTIFIQUE

Bourses d'une durée de 1 à 3 ans à une trentaine de  
CHERCHEURS AVANCES.

Domaines de recherche : - sciences humaines, - sciences  
exactes et naturelles, - biologie et physiologie, - médecine  
sociale et préventive.

Dossiers de candidature à faire parvenir d'ici au 15.3.1981  
au FNSRS, Case postale 2338, 3001 Berne.

## Activités culturelles

### CINE-CLUB DU COLLEGE PROPEDEUTIQUE

mardi 14 \*12h 10, Auditoire B, C.P.

*"Fellini Roma"* de Federico Fellini.

### Exposition Nicole GERBER (gravures)

Hall du Collège propédeutique, niveau 3, jusqu'au 11 janvier

### Exposition LE CORBUSIER et Pierre JEANNERET 1919-1929

EPFL, dpt. d'architecture, Eglise Anglaise 12, jusqu'au 16.12.

Délai de réception pour le prochain MEMENTO  
Lundi 13.12.

---

A L'UNIL  
L'EPFL LUNDI 20 décembre, entre 12h-14h

UN ACTE DE PARTAGE

---

nous sommes tous invités, professeurs, assistants, étudiants et membres du personnel,

au jeûne de midi

*Nous jeûnons*

*pour marquer notre liberté à l'égard des biens matériels.*

*pour marquer notre solidarité avec ceux qui sont forcés de jeûner tous les jours, privés de nourriture, privés de leurs droits d'hommes et de peuples.*

*pour nous préparer à cette profonde conversion des esprits et des attitudes, des énergies et des économies, qui est nécessaire à la survie et au bien-être de tous.*

**NOUS DONNERONS L'EQUIVALENT D'UN REPAS**

*pour soutenir les actions de l'UNICEF, Fond des Nations Unies pour l'enfance, et du UNHCR, Haut Commissariat des Nations Unies pour les réfugiés destinées à apporter une aide urgente aux victimes de la faim et de la malnutrition.*



A LA PLACE DU REPAS DE MIDI  
ET DES 12h15

---

nous aurons la possibilité de

- *saisir mieux et davantage la réalité et les causes de la famine et de la misère. Et cela moyennant des audio-visuels, des vidéo-cassettes.*
- *nous mettre, par le silence et la prière, à l'écoute du Dieu de Jésus-Christ, Celui dont la force "renvoit les riches les mains vides et comble de biens les affamés..."*

LES LIEUX PREVUS SONT :

EPFL :-auditoire CM 5 : vidéo  
-CE - 0213: silence et prière

UNIL :-Bâtiment central, à côté restaurant  
fac. de lettres, rez, salle 7.206:vidéo  
-Bâtiment du Rectorat et de l'administ.  
salle 212: silence-prière.

VILLE:-Foyer-restaurant univ. FRU, Barre  
salles au 1er. étage:prière +vidéo.

CHUV :-salle pour visionner,bibliothèque:vidéo  
-chapelle oecuménique:prière-silence.

*Organisent cette action: Aumôneries universitaires, Amnesty International,GBU.*

ENSEMBLE ATHANOR



CHANSONS DE  
THIBAUD DE CHAMPAGNE

Université de Lausanne  
Faculté des Lettres

Les sections de français médiéval et d'Histoire  
présentent  
avec l'appui de la  
Commission des affaires socio-culturelles

**CONCERT DE MUSIQUE MEDIEVALE**  
par le groupe "ATHANOR"

---

**CHANSONS DE**  
**THIBAUD DE CHAMPAGNE**

---

**lundi 20 decembre 1982 - 12h30**

**BFSH 273** (Amphithéâtre Juste-Olivier) Niveau 2

ENTREE LIBRE

.....

Présentation du spectacle par  
Catherine BERTHET et Michaël LEONHARDT  
BFSH 275  
lundi 20 décembre  
à 10 h 30



## UNIVERSITÉ DE LAUSANNE

### Affaires socio-culturelles

Bâtiment du Rectorat  
et de l'Administration centrale

1015 LAUSANNE

Tél. 021 / 46 42 13 (14)

GI/br

AUX ETUDIANTS ET AUX MEMBRES  
DU CORPS ENSEIGNANT DE  
L'UNIVERSITE DE LAUSANNE

---

Lausanne, le 10 décembre 1982

Concerne : Bourses d'échange pour l'année académique 1983/1984

Madame, Mademoiselle, Monsieur,

Nous portons à votre connaissance que les bourses suivantes sont à disposition des étudiants suisses de l'Université de Lausanne.

#### UNIVERSITE D'ABERDEEN (Ecosse)

Le Rectorat de notre Université a décidé d'attribuer 1 bourse à un(e) étudiant(e) lausannois(e) désirant compléter sa formation par un séjour à l'Université d'Aberdeen.

Cette allocation d'études est de fr. 1'000.- par mois, du 1er octobre 1983 au 30 juin 1984.

La dispense des frais de cours est accordée par l'Université d'Aberdeen.

Délai pour le dépôt des candidatures : 15 avril 1983.

#### ALLEMAGNE

Une bourse est accordée à un(e) étudiant(e) lausannois(e) désirant se rendre en Allemagne.

Le montant de la bourse varie entre DM 830.- et DM 1'400.- par mois.

La bourse comprend en outre la dispense des finances de cours et l'affiliation à la caisse d'assurance maladie.

#### Peuvent être candidats :

1. Les étudiants n'ayant pas encore terminé leurs études universitaires, mais ayant effectué au moins 4 semestres dans une université.
2. Les étudiants post-gradués qui ont terminé leurs études en 1981 au plus tard.

./..

Délai pour le dépôt des candidatures : 15 février 1983.

#### AUTRICHE

Une bourse est attribuée à un(e) étudiant(e) lausannois(e); elle comprend :

- a) 9 mensualités de 5'500.- schillings pour un étudiant de 2ème cycle;  
9 mensualités de 5'500.- schillings pour un étudiant post-gradué.
- b) La gratuité des primes d'assurance maladie et accidents.
- c) Crédit livres de 1'000.- schillings par semestre.
- d) Dispense des frais de cours.
- e) Participation aux frais de voyage jusqu'à concurrence de 2'500.- schillings.

Délai pour le dépôt des candidatures : 28 février 1983.

C H I N E (Sous réserve de la décision définitive de l'Office central universitaire suisse)

Une bourse est attribuée à un(e) étudiant(e) de 2ème ou 3ème cycle souhaitant se rendre en Chine.

Cette allocation d'études pourra porter sur 2 ans pour les personnes ne connaissant pas la langue, la première année étant alors consacrée à l'étude de la langue chinoise.

Délai pour le dépôt des candidatures : 15 février 1983.

#### F R A N C E

Une bourse est accordée à un(e) étudiant(e) post-gradué(e) souhaitant perfectionner ses connaissances, poursuivre ses recherches en France ou effectuer un stage en médecine.

Le montant de la bourse, attribuée pour 8 mois, s'élève à FF. 1'700.- par mois. (FF 2'100.- pour le stage de médecine).

La bourse comprend en outre l'exonération des frais de scolarité et l'affiliation à la Sécurité Sociale.

Délai pour le dépôt des candidatures : 15 février 1983.

#### I T A L I E

Le Gouvernement italien accorde deux bourses de 8 mensualités de Lit. 330'000.- à des étudiants(es) de l'Université de Lausanne.

La bourse comprend la dispense des finances de cours.

Délai pour le dépôt des candidatures : 1er mars 1983.

UNIVERSITE DE SALFORD (Grande-Bretagne)

Le Rectorat de notre Université a conclu un accord avec l'Université de Salford prévoyant qu'un(e) étudiant(e) lausannois(e) désirant fréquenter cette Université pourra bénéficier de la dispense des frais de cours pour l'année académique 1983/1984.

Délai pour le dépôt des candidatures : 15 mars 1983.

U.S.A.

Un subside de Fr. 10'000.- est accordé à un(e) étudiant(e) de 3ème cycle de notre Université pour se rendre dans une Université des Etats-Unis au cours de l'année académique 1983/1984.

Délai pour le dépôt des candidatures : 31 mars 1983.

UNIVERSITE DE WROCLAW (Pologne)

Une bourse est accordée à un(e) étudiant(e) lausannois(e) désirant se rendre à Wroclaw. Elle est destinée à un(e) étudiant(e) de polonais, de philologie slave, d'histoire ou de science politique, qui s'intéresse particulièrement à la Pologne.

Cette bourse comprend :

- a) 10 mensualités de 4'000.- zlotys
- b) Mise à disposition d'une chambre dans une résidence universitaire ou dans une famille.
- c) Gratuité des frais médicaux et hospitaliers.
- d) Exonération des frais de cours.
- e) Prise en charge des frais de voyage Lausanne-Wroclaw retour par train.

Délai pour le dépôt des candidatures : 15 avril 1983.

UNIVERSITE DE ZURICH

L'Université de Zurich accorde à un(e) étudiant(e) lausannois(e) une bourse de 10 mensualités de fr. 850.-, ainsi que la gratuité des cours.

Délai pour le dépôt des candidatures : 15 mai 1983.

Les éventuels candidats peuvent s'adresser à notre Service pour tout renseignement complémentaire dès la rentrée de janvier 1983.

Veillez agréer, Madame, Mademoiselle, Monsieur, nos salutations les meilleures.

AFFAIRES SOCIO-CULTURELLES

p.a.            Gilberte Isler

Semaine du 20 au 24 décembre 1982

## Soutenance de thèse

mercredi 22 \*16h 30, Salle du Sénat du Palais de Rumine.  
Mme Catherine BERGER, licenciée en psychologie  
de l'Université de Genève, soutiendra sa thèse  
intitulée :

*"Contribution à l'étude du devenir des  
psychoses de l'enfant".*

## Conférences et cours spéciaux

lundi 20 \*14h 15, Salle MA 21 du Dpt de Mathématiques,  
EPFL Ecublens.

Conférence du Prof. Ph. CLEMENT (Ecole  
polytechnique de Delft) intitulée :

*"Sur les solutions positives et superharmoniques  
de problèmes aux valeurs propres elliptiques  
semi-linéaires".*

\*17h 15, Auditoire D, C.P.

Cours public d'INTRODUCTION A LA LOGIQUE, par  
M. André DELESSERT, Institut de Mathématiques  
de la Faculté des sciences.

mardi 21 \*16h 15, Salle 727, B.S.P.

SEMINAIRE DE PHYSIQUE THEORIQUE, organisé par  
l'UNIL et l'EPFL et présenté par le Prof.  
Ph. BLANCHARD (Université de Bielefeld) sur le  
thème :

*"Un modèle stochastique pour les orbites des  
satellites d'un corps central et une interpré-  
tation de la règle de Titius-Bode".*

mercredi 22 \*11h 05, Bureau du Prof. Stockar, EPFL Ecublens.  
Conférence de Mme ARAKSI SAHIL-MIGIRDICYAN,  
ingénieur-chimiste, intitulée :

*"Solvants polaires - Poly(éthylène) Glycol) pour  
la chromatographie en phase gazeuse"*-

\*14h, Bureau du Prof. Landolt, 34, Ch. de  
Bellerive.  
Conférence de M. Roland BOETZ, ingénieur diplômé  
EPFZ.

\*17h 15, Salle 7218 du Bâtiment central.  
Cours interdisciplinaire : LA MUSIQUE ET LA MORTE  
Le Prof. P.-B. SCHNEIDER parlera du sujet  
intitulé :

*"Qu'est-ce que la mort ? Mort et affectivité  
humaine"*.

## 3e cycle

CONVENTION INTERCANTONALE ROMANDE POUR L'ENSEIGNEMENT DU  
3e CYCLE EN CHIMIE

Lundi 20, 10h, Salle 229 (2ème étage), mardi 21, 11h, Salle  
174 et mercredi 22, 10h, Salle 174 du Bâtiment Sciences II,  
Quai E. Ansermet 30, Genève :

Cours du Dr. D.M.P. MINGOS, University of Oxford.

## Association

ETUDES DE LETTRES

Colloque de grec

mercredi 22 \*16h 30, Salle des maîtres du Gymnase de la Cité.  
M. François LASSERRE parlera des :

*"Epithélames de Sappho"*, LP, 103; 30, 40-44; 105  
105 E, 110 A, 111, 112, 115, 156. Gallavotti, 68  
100; 42, 51-52, 85, test. 119, 90, 91, 92, 95, 100



Cours général public 1981-1982

" VISAGES DE L'INFORMATIQUE "

Les membres de la communauté universitaire pourront acquérir le fascicule groupant le texte des conférences du Cours général public 1981-1982, intitulé "Visages de l'Informatique" au prix de fr. 12.- au lieu de fr. 18.- pour toute commande passée par notre intermédiaire durant la période du 1<sup>er</sup> au 15 janvier 1983.

Une circulaire concernant les modalités de paiement vous parviendra dès la fin de l'année.

Service Presse et Information  
B.R.A. - Dorigny

1015 L a u s a n n e

Bourse de l'Université d'Harvard - Paul-Henri Spaak Research Fellowship in U.S. - European relations

Bourse attribuée pour l'année 1983-1984 à toute personne titulaire d'un doctorat dans toute discipline et parlant couramment l'anglais.

Les dossiers de candidature doivent parvenir jusqu'au 15 mars 1983 au plus tard au Prof. Robert D. Putnam, Center for International Affairs, Harvard University, 1737 Cambridge St, Cambridge, MA 02138, USA.

CERN, stages d'été s'adressant à des étudiants dont la formation n'est pas achevée et qui désirent se spécialiser en physique, technologie ou informatique.

Pour de plus amples renseignements, prière de s'adresser au service des Affaires socio-culturelles, BRA, tél. 46'42'16.

Les dossiers de candidature doivent parvenir le 15 février 1983 au plus tard, au Service des Boursiers et Attachés, Dpt du personnel, CERN, 1211 Genève 23.

## Activités culturelles

### CINE-CLUB DU COLLEGE PROPEDEUTIQUE

mardi 21 \*12h 10, Auditoire B, C.P.

*"Butch Cassidy and the sundance kid"* de G.R. HILL.

### EXPOSITION DE NICOLE GERBER (GRAVURES)

Hall du Collège propédeutique, niveau 3.

Hâtez-vous d'aller admirer les oeuvres présentées ...

L'exposition ne dure que jusqu'au 11 janvier 1983 !

### DERNIERE MINUTE !

mardi 21 \*12h 15, Salle B 302, ISREC.

Le Dr. M. FLUCK, Michigan University, donnera une conférence intitulée :

*"Rôle de la recombinaison dans la transformation par le virus polyome"*.

Prochain mémento : début janvier 1983 ...

JOYEUX NOËL ET BONNE ANNEE !

# MEMENTO

de l'Université de Lausanne

# 12

ANNEE ACADEMIQUE

1982-1983

Semaine du 10 au 15 janvier 1983

## Leçon inaugurale

jeudi 13 \*10h 05, grand auditoire du CHUV.

Mme le Docteur Angelika DELALOYE-BISCHOFF,  
privat-docent à la Faculté de médecine, prononcera  
sa leçon inaugurale intitulée :

*"Application des radioisotopes en médecine d'urgence"*

## Soutenance de thèse

vendredi 14 \*17h, salle du Sénat, Palais de Rumine.

M. Jean de GAUTARD, de la Faculté de droit,  
soutiendra sa thèse intitulée :

*"La résiliation du contrat de travail en temps  
inopportun. Etude des articles 336 e et f CO".*

## Conférences et cours spéciaux

lundi 10 \*13h 15, Auditoire 271, BFSH.

SECTION D'HISTOIRE DE L'ART de la Faculté des lettres  
Conférence de M. Francis HASKELL, professeur à  
l'Université d'Oxford, intitulée :

*"L'art moderne au XIXe siècle et ses ennemis".*

\*17h 15, auditoire D, C.P.

Cours public d'INTRODUCTION A LA LOGIQUE, par  
M. André DELESSERT, Institut de mathématiques de  
la Faculté des sciences.

- mardi 11 \*16h 15, salle MA 21, Dpt de Mathématiques,  
EPFL Ecublens.  
SEMINAIRE D'ANALYSE.  
Conférence de M. J. WALDVOGEL, EPFZ, intitulée :  
*"La collision triple dans le problème des trois  
corps"*.
- \*16h 15, salle Bolomey, Ch. de Bellerive 32, EPFL  
COLLOQUE DE SCIENCE DES MATERIAUX.  
Conférence de M. D. ROUBY, I.N.S.A. de Lyon,  
Villeurbanne, intitulée :  
*"Analyse quantitative de l'émission acoustique"*.
- mercredi 12 \*11h, aud. XIX, Palais de Rumine.  
INSTITUT DE ZOOLOGIE ET D'ECOLOGIE ANIMALE.  
Séminaire par M. Jean-Claude RICCI, Docteur à  
l'Institut, sur le thème :  
*"Approche de l'éco-éthologie de la perdrix rouge  
(Alectoris ruфа L. Aves Phasianidae) au moyen de  
la radiotélémétrie"*.
- \*12h 15, salle B 302, ISREC, Epalinges.  
INSTITUT SUISSE DE RECHERCHES EXPERIMENTALES SUR  
LE CANCER.  
Séminaire par le Dr Marianne BIENZ, MRC Laborato-  
ries, Cambridge, sur le thème :  
*"Contrôle lié au développement de la réponse au  
choc thermique chez le xénope"*. (en anglais).
- \*17h, aud. XII, Ecole de chimie, Pl. du Château  
INSTITUT DE CHIMIE ORGANIQUE.  
Séminaire par le Dr Craig OGLE.
- \*17h 15, salle 7218 du Bâtiment central.  
Cours interdisciplinaire : LA MUSIQUE ET LA MORT.  
Le prof. E. LICHTENHAHN, Zürich, parlera du sujet  
intitulé :  
*"Qui est B. Britten ?"*.

- mercredi 12 \*17h 30, salle Forel, Hôpital de Cery.  
(suite) CLINIQUE PSYCHIATRIQUE UNIVERSITAIRE.  
Conférence de M. le Dr Y. LECRUBIER, de l'Hôpital  
de la Salpêtrière, service psychiatrie Adultes,  
Paris, sur le sujet intitulé :  
*"L'implication des récepteurs bêtaadrénergiques  
dans les états dépressifs"*.
- \*18h, aud. PMU, 2ème étage.  
POLICLINIQUE MEDICALE UNIVERSITAIRE.  
Dans le cadre des colloques post-gradués,  
séance de protocole PMU.
- jeudi 13 \*11h 30, aud. 3, niv. 08. CHUV.  
COLLOQUES DE MALADIES INFECTIEUSES.  
Conférence du Dr J. BILLE, intitulée :  
*"Interprétation du résultat d'un examen  
microbiologique"*.  
Elle sera suivie d'un séminaire qui aura lieu à  
13h 15 à la salle de Séminaires no 2, BH, niv. 08
- \*18h 15, aud. XVI, Palais de Rumine.  
Cours public : REINCARNATION ET TRANSMIGRATION,  
par le prof. Carl-A. KELLER, de la Faculté de  
théologie :  
*"La réincarnation dans l'islam"*.
- vendredi 14 \*10h 30, Bibliothèque de l'Institut de chimie  
physique, EPFL Ecublens.  
Séminaire présenté par le Dr. R.P. SALATHE,  
Institut für angewandte Physik, Universität Bern.
- \*12h 15, salle B 302, ISREC Epalinges.  
INSTITUT SUISSE DE RECHERCHES EXPERIMENTALES  
SUR LE CANCER.  
Séminaire présenté par le Dr Ken SHORTMAN,  
W. & E. Hall Institute, Melbourne, Australie,  
sur le thème :  
*"Développement intra- et extra-thymique de la  
lignée cellulaire cytotoxique T"*. (en anglais).

vendredi 14 (suite) \*16h, salle de séminaires no 3, bâtiment principal du CHUV.

INSTITUT DE PHARMACOLOGIE.

Conférence du Dr Ian MEDGETT, L.E.R.S. Synthélabo, Paris, intitulée :

*"Classification des récepteurs adrénérgiques alphas du muscle lisse in vitro"*. (en anglais).

\*18h 15, Aula du Palais de Rumine.

Cours général public 1982-1983 : L'HOMME FACE A L'HISTOIRE.

Conférence du Prof. Carl-A. KELLER de la Faculté de théologie, intitulée :

*"Bouddhistes et hindous face aux échéances de l'histoire"*.

samedi 15 \*9h, aud. 271, BFSH.

SEMINAIRE D'EXPERTISE COMPTABLE 1983.

M. Jean-Paul KAESLIN, expert-comptable diplômé, et M. André DONZE, expert-comptable, animeront un séminaire intitulé :

*"Problèmes liés à la fiscalité"*. (1ère partie).

## 3e cycle

### 3<sup>e</sup> CYCLE DE BIOLOGIE VEGETALE

jeudi 13 \*12h 30, Amphithéâtre XVIII, Palais de Rumine.  
Institut de Biologie et de Physiologie végétales.  
Conférence du Prof. G. KAHL, Botanisches Institut in Fachbereich Biologie, Goethe Universität, Frankfurt am Main.

### 3<sup>e</sup> CYCLE ROMAND DE MATHEMATIQUES

vendredi 14 \*14h 15, salle MA 21, Dpt de Mathématiques, EPFL Ecublens.  
Conférence de M. Mohamed DJAOUVA (Ecole polytechnique de Paris) sur le thème :  
*"Méthodes numériques en mécanique de la rupture élastique"*.

## Associations

### SOCIETE ACADEMIQUE VAUDOISE

- jeudi 13 \*20h 30, Aula du Palais de Rumine.  
Conférence présentée par la Société vaudoise de médecine par le Prof. Pierre MAGNENAT de l'Université, intitulée :  
*"LA PRATIQUE DE LA MEDECINE : du diagnostic au jugement clinique"*.

### UNION VAUDOISE DES SOCIETES SCIENTIFIQUES

#### SOCIETE VAUDOISE D'ASTRONOMIE

- vendredi 14 \*20h 30, Observatoire.  
Séminaire de M. Michel MONTANDON, sur le thème :  
*"Les résultats des sondes Voyager"*. Avec clichés.

### VALDESIA

- vendredi 14 \*20h 30, local rue de Bourg 19.  
M. Charles VOGEL, économiste, oenologue, membre de plusieurs Confréries vineuses de Suisse et de France, parlera du sujet intitulé :  
*"Le marché bordelais du vin"*.

## Bourses d'études

### BOURSES PHILIPS 1983 POUR ETUDIANTS-TRAVAILLEURS

Ces bourses seront attribuées à des étudiants en sciences techniques (y compris physique appliquée et mathématiques appliquées) et en sciences économiques. Elles ont pour but de permettre à des étudiants qui subviennent à leurs études en partie par leur propre travail de préparer leurs examens sans soucis matériels.

Formules de candidature à demander jusqu'au 25 février 1983 au plus tard auprès de Philips S.A., Commission des bourses d'études, case postale, 8027 Zurich.

## Prochainement

### COURS POSTGRADE SUR LES PAYS EN DEVELOPPEMENT (3<sup>e</sup> CYCLE)

Ce cours se tiendra au 25 avril au 1er juillet 1983 et s'adresse aux ingénieurs, architectes et aux universitaires de formation scientifique.

Inscriptions limitées / Clôture : 15 février 1983.

Renseignements auprès du Prof. Pierre REGAMEY, Institut de Génie rural, EPFL Ecublens, tél. 021/47'37'23 ou 47'27'23.

---

### EXPOSITION DE NICOLE GERBER (GRAVURES)

Hall du C.P., niveau 3.

Attention : l'exposition ferme ses portes le 11 janvier 1983 !

---

### COURS GENERAL PUBLIC : VISAGES DE L'INFORMATIQUE

Offre aux membres de la communauté universitaire.

A T T E N T I O N : le versement doit être effectué au plus tard jusqu'au 15 janvier 1983.

Pour tous renseignements, veuillez contacter le no de tél. 46'42'65 ou 46'42'66 /Service Presse et Information.

---

Délai de réception des annonces pour le prochain Memento :  
lundi 10 janvier 1983.

---

## Dernière minute !

mercredi 12 \*14h 30, salle du Sénat, Palais de Rumine.

M. Zemaray DAOUD, licencié en droit et sciences politiques de l'Université de Kaboul, présentera sa thèse intitulée :

*"L'état monarchique dans la formation sociale afghane".*

---



Semaine du 17 au 22 janvier 1983

## Leçon inaugurale

- jeudi 20 \*17h 15, grand auditoire de l'Ecole de médecine,  
rue du Bugnon 9.  
M. Pavel KUCERA, professeur ordinaire de physiologie  
à la Faculté de médecine, prononcera sa leçon  
inaugurale intitulée :  
*"Physiologie de l'embryogenèse précoce".*

## Soutenances de thèses

- lundi 17 \*16h 30, salle du Sénat, Palais de Rumine.  
M. Philippe ROSSY, de la Faculté de droit,  
soutiendra sa thèse intitulée :  
*"Le Comité des Ministres du Conseil de l'Europe et la  
mise en oeuvre de la Convention européenne des droits  
de l'homme : les articles 32 et 54 de la Convention".*
- mercredi 19 \*17h 30, salle du Sénat, Palais de Rumine.  
M. Michel DUPUIS, de la Faculté de droit,  
soutiendra sa thèse intitulée :  
*"Le statut juridique des petites et grandes sociétés  
anonymes. Les intérêts en présence".*
- jeudi 20 \*18h, salle du Sénat, Palais de Rumine.  
M. Alex PEDRAZZINI, de la Faculté de droit,  
soutiendra sa thèse intitulée :  
*"L'euthanasie - de l'avortement eugénique à la  
prolongation artificielle de la vie".*

vendredi 21 \*17h, salle du Senat, Palais de Rumine.  
M. Philip VOGEL, de la Faculté de droit,  
soutiendra sa thèse intitulée :

*"La protection des monuments historiques".*

## Conférences et cours spéciaux

lundi 17 10h., aud.XVI, Palais de Rumine  
Faculté des SSP - Conférence de Mme Prof.Rocha-Pitt  
Université de Recife

### *Imaginaire et Brésil*

\*14h 30, aud. 263, BFSH./FACULTE DES SSP.  
M. Michel MAFFESOLI, professeur à la Sorbonne,  
donnera une conférence intitulée :

*"Le changement des valeurs sociales dans la  
société contemporaine".*

\*15h 15, aud. 125, BFSH.  
SECTION D'ITALIEN de la Faculté des lettres.  
Conférence de M. Giovanni POZZI, professeur  
ordinaire à l'Université de Fribourg, intitulée  
*"Le cantique de St François d'Assise". (en italien)*

\*16h 15, salle 187, C.P., Dorigny  
CERCLE MATHEMATIQUE DE LAUSANNE.  
Conférence de M. A. PRESTEL, professeur à  
l'Université de Constance, intitulée :  
*"La théorie des corps p-adiquement clos".*

\*17h 15, aud. D., C.P., Dorigny  
Cours public d'INTRODUCTION A LA LOGIQUE, par  
M. André DELESSERT, Institut de mathématiques de  
la Faculté des sciences.

\*17h 15, aud. CE 3, EPFL Ecublens.  
EPFL - UNIL. COLLOQUE DE PHYSIQUE, organisé en  
collaboration avec l'Association vaudoise des  
chercheurs en physique.  
M. le prof. E. MOOSER, le Dr. C. DEPEURSINGE,  
MM. J.J. MEISTER et Y. POCHON parleront de :  
*"Quelques méthodes de génie médical".*

- mardi 18 \*14h 15, chaire de pédagogie et didactique,  
EPFL Ecublens.  
CHAIRE DE PEDAGOGIE ET DIDACTIQUE.  
Conférence de M. le prof. François GAILLARD, Insti-  
tut de psychologie appliquée, intitulée :  
*"Apprentissage, formes d'intelligence et organisa-  
tion cérébrale"*.
- \*16h 15, salle CM 200, EPFL Ecublens.  
SECTION D'INFORMATIQUE DEL'EPFL.  
Conférence présentée par M. le Dr L. JUNIER, Ecole  
la Cassagne, Lausanne, intitulée :  
*"Aides techniques aux handicapés"*.
- \*16h 15, aud. DE e, ch. de Bellerive 16, EPFL.  
LAB. DE TRAITEMENT DES SIGNAUX DE L'EPFL.  
Conférence de M. BELLANGER, TRT S.A., Le Plessis  
Robinson, France, intitulée :  
*"Prédiction linéaire et codage du signal télépho-  
nique à 32 K bit/s."*
- \*16h 15, salle Bolomey, ch. de Bellerive 32, EPFL.  
COLLOQUE DE SCIENCE DES MATERIAUX.  
Conférence par M. le Dr. W.M. KRIVEN, Max Planck  
Institut für Metallforschung, Institut für  
Werkstoffwissenschaften, Stuttgart.
- mercredi 19 \*8h 05, aud. 123, BFSH.  
SECTION D'ITALIEN de la Faculté des lettres.  
Conférence de Mme A. TISSONI BENVENUTI, professeur  
à l'Université de Pavie, intitulée :  
*"Les dieux sur scène : notes sur le théâtre de cour  
au XV<sup>e</sup> siècle"*. (en italien)
- \*11h, aud. XIX, Rumine. INST. BIOLOGIE ANIMALE.  
Conf. du Prof. G. SCHÜTZ, Heidelberg, intitulée :  
*"Contrôle stéroïde de l'expression du gène du lyso-  
zyme chez le poulet après transfert du gène dans  
des cellules homologues et hétérologues"*.  
(en anglais).

mercredi 19 (suite) \*17h, salle du Conseil, Aula de l'EPFL, Av. de Cour 33.  
INSTITUT DE GEODESIE ET MENSURATIONS DE L'EPFL.  
Conférence de M. W. BREGENZER, direction fédérale  
des mensurations cadastrales, intitulée :  
*"Problèmes actuels de la mensuration cadastrale en Suisse : Programme 2000 et REMO"*.

\*17h 15, salle 7218, Bâtiment central.  
Cours interdisciplinaire : LA MUSIQUE ET LA MORT.  
le Prof. E. GIDDEY, parlera du sujet intitulé :  
*"Qui est W. Owen ?"*.

\*18h, aud. PMU, 2ème étage.  
POLICLINIQUE MEDICALE UNIVERSITAIRE.  
Colloque post-gradué présenté par M. le Dr.  
R. RADIOLI, sur le thème :  
*"Dyslipoprotéïnémies : quand et comment traiter ?"*

\*17h 30, aud. no 1, nouveau Bâtiment hosp. du CHUV.  
COLLOQUE ROMAND DE RADIOLOGIE,  
présenté par le Prof. F.A. PASLER, division de  
radiologie dentaire et maxillo-faciale de l'Université de Genève, sur le thème :  
*"Kystes et pseudo-kystes des maxillaires"*.

jeudi 20 \*11h 30, aud. 3, niv. o8, CHUV.  
COLLOQUE DE MALADIES INFECTIEUSES, présenté par  
M. le Dr. A. GERBER, Innere Medizin, Inselspital,  
Berne, sur le thème :  
*"Bases expérimentales pour l'administration continue ou intermittente des antibiotiques"*.

\*15h 15, aud. XVI. Palais de Rumine. SSP.  
Cours commun avec les professeurs ALBERONI,  
BALANDIER, MAFFESOLI, SABELLI, BERTHOUD, BUSINO,  
sur le thème :  
*"Problèmes fondamentaux des sciences sociales aujourd'hui"*.

jeudi 20 \*15h 30, salle MA/21, bâtiment du DMA, EPFL Ecublens.  
SEMINAIRE EN RECHERCHE OPERATIONNELLE, présenté  
par M. le prof. W. RUNGGALDIER, Université de  
Padoue, Italie.

\*18h 15, aud. XVI, Palais de Rumine.  
Cours public : REINCARNATION ET TRANSMIGRATION,  
par le prof. Carl-A. KELLER, de la Faculté de  
théologie :

*"La réincarnation dans le judaïsme".*

vendredi 21 \*11h, salle 321, C.P.Inst.de mathématiques  
SEMINAIRE D'ANALYSE GLOBALE, présenté par le prof.  
H. JORIS, intitulé :

*"Continuation analytique d'opérateurs elliptiques".*

\*12h 15, salle B 302, ISREC Epalinges.  
INST. SUISSE DE RECHERCHES EXPERIMENTALES SUR  
LE CANCER.  
Séminaire du Dr. Dana FLAVIN, Nutrition Foundation  
Inc., Washington D.C., intitulé :

*"Effets nutritionnels et promotion des tumeurs".*

\*12h 30, salle de Séminaires, 2ème étage.  
INSTITUT D'ANATOMIE de la Faculté de médecine.  
Conférence du Dr. D.O. FROST, Yale University,  
New Haven, USA, intitulée :

*"Interactions soma-axones chez une souris mutante  
Reeler". (en anglais).*

\*14h 15, salle SEC 1, Ecole de chimie, Pl. du  
Château 3.  
INSTITUT DE CHIMIE MINERALE ET ANALYTIQUE.  
Cinquième conférence du cours "Aspects structuraux  
en chimie", que donne le Dr. A. Alan PINKERTON,  
privat-docent et maître assistant.

vendredi 21 (suite) \*17h 15, salle de séminaire, rue du Bugnon 7.  
INSTITUT DE PHYSIOLOGIE.  
Conférence du prof. M. DOLIVO, directeur de l'Inst.  
de physiologie, intitulée :

*"Neurobiologie de deux virus".*

\*18h, aud. PMU.

COLLOQUE ROMAND DE GASTRO-ENTEROLOGIE, présenté par  
le Prof. A. AKOVBIANTZ, Zurich, sur le thème :

*"Chirurgie de la vésicule biliaire et des voies urinaires  
faut-il opérer une lithiase biliaire asymptomatique?  
faut-il opérer une cholécystite aiguë ? à chaud ou à  
froid ? Traitement du calcul biliaire cholédocien  
oublié.*

\*18h 15, Aula du Palais de Rumine.

Cours général public 1982-1983 : L'HOMME FACE A  
SON HISTOIRE.

Conférence du prof. Jean-François POUDRET, de la  
Faculté de droit, intitulée :

*"L'histoire, laboratoire du juriste".*

\*20h 30, Théâtre de Vidy, grande salle.

SECTION D'ALLEMAND de la Faculté des lettres.  
Séance de lecture :

*"Stephan HERMLIN, (Berlin-Est)".*

samedi 22 \*9h, aud. 271, BFSH.

SEMINAIRE D'EXPERTISE COMPTABLE 1983.

Suite du séminaire présenté par M. Jean-Paul KAESLI  
et M. André DONZE, sur le thème :

*"Problèmes liés à la fiscalité". (seconde partie).*

## 3e cycle

<sup>3</sup>e CYCLE ROMAND DE MATHEMATIQUES

vendredi 21 \*14h 15, salle MA 21, EPFL Ecublens.

Projection d'un film réalisé par M. P.G. CIARLET,  
Université de Paris VI, sur le thème :

*"Introduction mathématique à la méthode des  
éléments finis".*

CONVENTION INTERCANTONALE ROMANDE POUR L'ENSEIGNEMENT DU 3<sup>e</sup> CYCLE EN CHIMIE

Cours du Dr. D.M.P. MINGOS, University of Oxford, U.K., au Bât. Sciences II, quai E. Ansermet 30, 1211 Genève 4.

lundi 17 \*10h, salle 229.  
mercredi 19 \*10h, salle 174.  
vendredi 21 \*10h, salle 174.

Colloque du prof. W. KLEMPERER, Harvard University, Cambridge, USA

lundi 17 \*16h 15, Institut de Chimie organique,  
mardi 18 \*15h 15, Freiestrasse 3, Hörsaal S 379, BERNE.  
mercredi 19 \*10h 30, Bibliothèque de l'Institut de chimie  
jeudi 20 \*10h 30, physique, EPFL. LAUSANNE.  
vendredi 21 \*15h 15, Bât. Sciences II, quai E. Ansermet 30,  
aud.A 100, GENEVE.

Colloque du prof. Dr. H. BRUNNER, Institut für Anorganische Chemie, Universität Regensburg.

mercredi 19 \*16h 30, aud. NE 16, Chemische Institute,  
Freiestrasse 3, BERNE.  
jeudi 20 \*11h 15, aud. S 481, Chemische Institute,  
Freiestrasse 3, BERNE.  
vendredi 21 \*10h 15, salle de séminaire SEC 1, Inst. de  
chimie minérale et analytique, Pl. du  
Château 3, LAUSANNE.

3<sup>e</sup> CYCLE EN RECHERCHE OPERATIONNELLE

jeudi 20 \*14h 15, salle MA/21, DMA, EPFL Ecublens.  
Cours donné par MM. les prof. Ch. TAPIERO (The Hebrew University of Jerusalem) et J.G. ECKER (Rensselaer Polytechnique Institute, Troy N.Y.)

A S S O C I A T I O N S : A S S E M B L E E S G E N E R A L E S

CERCLE VAUDOIS DE BOTANIQUE.

lundi 17, 20h 15, Cazard, s. de l'Octogone, Pré-du-Marché.

SOCIETE VAUDOISE D'ENTOMOLOGIE

mercredi 19, 20h 30, aud. XIX, Palais de Rumine.

A S S O C I A T I O N S : A S S E M B L E E S G E N E R A L E S (s u i t e)

G R O U P E O R N I T H O L O G I Q U E E T D E S S C I E N C E S N A T U R E L L E S (G O S) d e  
M O R G E S E T E N V I R O N S

jeudi 20, 20h, salle de Musique, Collège de Beausobre, Morges.

## Associations

U N I O N V A U D . D E S S T E S S C I E N T I F I Q U E S

C E R C L E O R N I T H O L O G I Q U E D E L A U S A N N E

mardi 18 \*20h 30, Pl. de la Cathédrale 12.  
Film de M. Louis VARIDEL sur le Creux de Terre :  
*"L'attrait d'un étang"*.

S T E V A U D . D E S S C I E N C E S N A T U R E L L E S

lundi 17 \*17h 15, aud. XVII, Palais de Rumine.  
SCIENCES DE LA TERRE.  
M. J.-G. HAMMERSCHLAG, assistant à l'Institut de  
minéralogie, parlera du sujet intitulé :

*"Géothermométrie en milieu quartzo-feldspathique"*

mardi 18 \*18h, aud. XV, Palais de Rumine.  
Cours d'information 1983 : LES INSECTES SOCIAUX.  
M. le Dr Jean-Luc CLEMENT, Lab. d'évolution des  
êtres organisés, Univ. Pierre et Marie Curie,  
Paris, parlera du sujet intitulé :

*"Les termites en Europe !"*.

mercredi 19 \*17h 15, aud. XII, Ecole de Chimie, Pl. du Château  
CHIMIE.  
Conférence de M. le prof. E. WENKERT, University  
of California, San Diego.

jeudi 20 \*18h, aud. XV, Palais de Rumine.  
Cours d'information 1983 : LES INSECTES SOCIAUX.  
M. le Dr Rémy BROSSUT, Laboratoire de zoologie,  
Université de Dijon, parlera du sujet intitulé :

*"Les blattes, des insectes sociaux ?"*.



### AUMONERIES UNIVERSITAIRES

#### Semaine de prière pour l'unité des chrétiens

- chaque jour ouvrable, du 18 au 25 janvier :

PRIERE A DORIGNY

de 12h 30 à 13h, à la ferme (fondation Jean Monnet).

- week-end à Denezey, les samedi et dimanche 22 et 23 janvier :

OECUMENISME ... A CHACUN SA RELIGION ?

Renseignements, inscriptions auprès des aumôniers.

## Bourses d'études

Pour de plus amples renseignements, prière de contacter le Service des Affaires socio-culturelles, tél. 46'42'13.

### BOURSES "CONSEIL DE L'EUROPE" pour la Norvège

Cinq bourses de 3<sup>e</sup> cycle sont offertes par le gouvernement norvégien aux étudiants ressortissant des états membres et aux étudiants suisses, pour toute discipline.

Pour obtenir les formules d'inscription et des informations supplémentaires, il convient de s'adresser à : The Norwegian Ministry of Foreign Affairs, Press and Cultural Relations Department, Scholarship Section, N - OSLO dep.

Les dossiers de candidature devront parvenir à cette même adresse jusqu'au 1er avril 1983 au plus tard.

### BOURSE POUR LA NORVEGE

Une bourse est offerte par le gouvernement norvégien pour l'année 1983-1984 à un étudiant postgradué d'une université, haute école, école de Beaux-Arts, Conservatoire et parlant anglais.

Les dossiers de candidature doivent parvenir à l'Office central universitaire suisse (OCUS), Sophienstr. 2, 8032 Zürich, jusqu'au 3 février 1983 au plus tard. (pour informations : OCUS).

### BOURSE POUR LE PORTUGAL

Le gouvernement portugais offre une bourse de spécialisation ou de recherche dans tous les domaines de recherche à un étudiant postgradué pour l'année 1983 -1984.

tourner, svp.

Les formulaires de candidature doivent parvenir jusqu'au 20 avril 1983 au plus tard à l'OCUS qui vous donnera toutes informations y relatives.

#### BOURSE(S) POUR LA FINLANDE

Le gouvernement finlandais offre pour l'année 1983-1984 une bourse d'une durée d'un an ou deux bourses d'une durée de 4 mois chacune.

Les formulaires de candidature doivent parvenir jusqu'au 10 mars 1983 au plus tard à l'OCUS qui vous donnera toutes informations y relatives.

#### BOURSE POUR L'ESPAGNE

Le gouvernement espagnol met à la disposition d'un étudiant postgradué une bourse pour l'année 1983-1984.

Les formulaires de candidature doivent parvenir jusqu'au 4 mars 1983 au plus tard à l'OCUS, qui vous donnera tous renseignements

#### BOURSE POUR LA TCHECOSLOVAQUIE

Le gouvernement tchèque offre pour l'année 1983-1984 une bourse à un étudiant ou à un artiste.

Les formulaires de candidature doivent parvenir jusqu'au 2 mars 1983 au plus tard à l'OCUS qui vous donnera tous renseignements.

#### BOURSE POUR LA POLOGNE

Le gouvernement polonais offre 3 bourses de spécialisation ou de recherche pour l'année 1983-1984.

Les formulaires de candidature doivent parvenir jusqu'au 11 février 1983 au plus tard à l'OCUS qui donnera tous renseignements

#### ECOLE DES HAUTES ETUDES COMMERCIALES : CONFERENCES

mardi 18 \*17h 15, salle 273, BFSH.

Séminaire d'économie par le prof. David LANDES, Université d'Harvard, intitulé :

*"Le défi du quartz et l'horlogerie suisse". (français)*

jeudi 20 \*10h 15, salle 273, BFSH.

Exposé de M. le prof. Alexis JACQUEMIN (Université catholique du Louvain), sur le thème :

*"Pouvoir de monopole et efficacité des organisations : le cas des groupes industriels français".*

Semaine du 24 au 29 janvier 1983

## Soutenance de thèse

vendredi 28 \*17h, aud. XII, Ecole de Chimie, Pl.Château 3.  
M. Stavros SPILIADIS, chimiste diplômé de la  
Faculté des sciences, soutiendra sa thèse  
intitulée :

*"Etude de complexes des lanthanoïdes avec des  
ligands dithiophosphates et dithiophosphinates,  
par RMN du proton et du phosphore-31 et par  
diffraction des rayons-X".*

## Conférences et cours spéciaux

ATTENTION : vendredi 21 à 16h, salle B 302, ISREC,  
Epalinges.

INSTITUT SUISSE DE RECHERCHES EXPERIMENTALES SUR LE CANCER.  
Conférence du Dr. D, STEHELIN, Institut Pasteur, Lille,  
intitulée :

*"Virus défectifs des leucémies aviaires, leurs équivalents  
oncogènes et cellulaires". (en anglais).*

lundi 24 \*17h 15, auc. D, C.P.  
Cours public d'INTRODUCTION A LA LOGIQUE,  
par M. André DELESSERT, Inst. de mathématiques  
de la Faculté des sciences.

mardi 25 \*9h 05, Dpt d'architecture, Eglise anglaise 2.  
Sémin. d'une journée, par l'atelier du Prof.  
FUEG et C. MOREL, ass., sur le thème :  
*"Architecture et Théâtre".*

- mardi 25 \*16h 15, salle CM 200, EPFL Ecublens.  
CONSEIL DE LA SECTION D'INFORMATIQUE.  
Conférence de Mme F. BERTIER, Thomson-CSF,  
Orsay, sur le thème :  
*"Aides techniques aux déficiences  
sensorielles"*.
- \*16h 15, salle Bolomey, Bellerive 32, EPFL.  
COLLOQUE DE SCIENCE DES MATERIAUX.  
Conférence du Dr. D. JUNGWIRTH, Dyckerhoff  
& Widmann, München.
- mercredi 26 \*11h, aud. XIX, Palais de Rumine.  
INST. DE ZOOLOGIE ET D'ÉCOLOGIE ANIMALE.  
Séminaire par M. Claude VAUCHER, Dr,  
Muséum d'histoire naturelle de Genève, sur  
le thème :  
*"De Malagnou à Iquitos : quelques aspects  
de l'activité d'un Muséum d'histoire  
naturelle"*.
- \*17h, aud. XII, Ecole de Chimie, Pl. du  
Château 3.  
INSTITUT DE CHIMIE ORGANIQUE.  
Séminaire présenté par M. le Dr Titus  
JENNY et intitulé : (en anglais)  
*"Détection directe de l'oxygène singulète"*.
- \*17h, salle de séminaire no 3, B.P. CHUV.  
Séminaire présenté par M. le Dr Piort GMAJ,  
Inst. de physiologie de l'Université de  
Zurich, sur le thème :  
*"Transport de calcium par des membranes  
plasmiques rénales"*. (en anglais).
- \*17h 15, salle 7218 du Bâtiment central.  
Cours interdisciplinaire : LA MUSIQUE ET  
LA MORT. M. le Prof. R. RUFFIEUX (Fribourg)  
parlera du sujet intitulé :  
*"La guerre 14-18 (les tranchées) et la  
guerre 39-45 (Coventry)"*

- mercredi 26 \*18h, aud. PMU, 2ème étage.  
POLICLINIQUE MEDICALE UNIVERSITAIRE.  
Colloque post-gradué organisé en collaboration avec la maison Sandoz et présenté par M. le Dr DUFRESNES sur le thème :  
*"La maladie de Parkinson"*.
- jeudi 27 \*10h 30, aud. PMU, 2ème étage.  
POLICLINIQUE MEDICALE UNIVERSITAIRE.  
MM. les Drs P. de WERRA, J.-P. WAUTERS, R. de PREUX, A. ESSINGER et M. GLAUSER traiteront du sujet intitulé :  
*"Les pyélonéphrites aiguës"*.
- \*11h 30, aud. 3, nive. 08, CHUV.  
COLLOQUE DE MALADIES INFECTIEUSES.  
M. le Dr M. DESAULES parlera du sujet intitulé :  
*"Immunité de la malaria"*.  
Ce colloque sera suivi d'un séminaire, à 13h 15, salle de Sémin. no 2, BH niv. 08.
- \*17h 15, salle de sémin. 2ème étage.  
INSTITUT D'ANATOMIE, Faculté de médecine.  
Séminaire par le Prof. S. ZEKI, Department of Anatomy, University College, Londres, sur le thème :  
*"Longueur d'ondes, couleurs et activité cérébrale"*. (en anglais).
- \*18h 15, aud. XVI, Palais de Rumine.  
Cours public, REINCARNATION & TRANSMIGRATION, par le Prof. Karl-A. KELLER, de la Faculté de théologie :  
*"La réincarnation selon l'enseignement de l'anthroposophie"*.

vendredi 28 \*10h 30, Bibliothèque de l'Institut de chimie physique I, EPFL Ecublens.  
Séminaire du Dr. M. ALLAN, Univ. de Fribourg.

\*12h 15, salle B 302, ISREC Epalinges.  
INSTITUT SUISSE DE RECHERCHES EXPERIMENTALES SUR LE CANCER.

Conférence de Mme le Dr. Eva SEVERINSON, Karolinska Institute, Stockolm, intitulée :

*"Activation polyclonale des cellules B envers la sécrétion d'IgM et d'IgG"*. (en anglais).

\*17h 15, salle de sémin. de l'Inst.physiologie.  
Mlle Anne BAROFFIO, lic. ès Sci., assistante à l'Institut de physiologie, parlera du sujet intitulé :

*"Application de la méthode du désoxyglucose à l'étude du métabolisme du glucose dans l'embryon de poulet : possibilités et limites"*.

\* \*18h 15, Aula du Palais de Rumine.

Cours général public 1982-1983 :

L'HOMME FACE A SON HISTOIRE.

Conférence du Prof. Jean de SIEBENTHAL (EPFL), intitulée :

*"L'histoire, quatrième dimension de l'homme"*.

## 3e cycle

### 3<sup>e</sup> CYCLE ROMAND DE MATHEMATIQUES

vendredi 28 \*14h 15, salle MA 21, Dpt de mathématiques, Ecublens.

Conférence de M. Alain CURNIER (Dpt Mécanique EPFL) sur le thème :

*"TACT, un programme d'analyse mécanique"*.

CONVENTION INTERCANTONALE POUR L'ENSEIGNEMENT DU 3<sup>e</sup> CYCLE

Colloque par M. le Dr C. BREVARD, Bruker Spectrospin,  
Wissembourg (France).

Fribourg, salle de  
sémin. 208, Bd de  
Pérolles.

\*lundi 24, à 10h 15.  
"RMN multinucléaire : Théorie  
et expérience I".

\*mardi 25, 10h 15.  
"RMN multinucléaire : Théorie  
et expérience II".

Lausanne, salle de  
sémin. SEC 1, Pl. du  
Château 3.

\*mercredi 26, à 10h 15.  
"Séquences Multi-impulsionnelles  
(INEPT, INADEQUATE, etc.)."

\*jeudi 27, 10h 15.  
"Applications en chimie organo-  
métallique et inorganique :  
17-0, 99-RU".

\*vendredi 27, à 10h 15.  
"Applications en chimie organo-  
métallique et inorganique :  
183-W, 109-AG".

Colloque par M. le Prof. Dr Helmut SCHWARZ, Institut für  
organische Chemie, Technische Universität Berlin, RFA.

jeudi 27 \*17h, petit aud. Inst. de chimie, UNI-Fribourg.

vendredi 28 \*17h, petit aud. Inst. de chimie, UNI-Fribourg.

3<sup>e</sup> CYCLE DE BIOLOGIE VEGETALE

vendredi 28 \*10h 15, salle 315, UNI I, Genève.

Conférence du Dr. Th. GASPARD (Université de  
Liège), intitulée :

"Suite de réactions conduisant aux réactions  
thymomorphogénétiques".

# Associations

- 6 -

## GROUPEMENT D'ETUDES BIOLOGIQUES

- jeudi 27 17h.30, aud.1, BH, CHUV  
Conférence du Dr J.P.Guignard, prof. associé,  
*Maturation de la fonction rénale*

## SOCIETE VAUDOISE DES SCIENCES NATURELLES

### Sciences de la terre

- lundi 24 \*17h 15, aud. XVII, Palais de Rumine.  
Conférence du Prof. S. AYRTON, Institut de  
minéralogie, sur le thème :  
*"Pétrogenèse et géotectonique des granites  
permo-carbonifères en Europe occidentale".*
- jeudi 27 \*17h 15, aud. XVII, Palais de Rumine.  
Conférence de M. J.-P. BURG, chercheur à  
l'Institut de géologie, Université de  
Montpellier, intitulée :  
*"Géologie et tectonique du Tibet méridional".*

## Cours d'information 1983 : LES INSECTES SOCIAUX

- mardi 25 \*18h, aud. XV, Palais de Rumine.  
Conférence de M. le Dr. Roger DARCHEN, station  
biologique, Les Eyzies, intitulée :  
*"les Mélipones et les Trigones, des Abeilles  
sociales comme les autres !". (avec film).*
- jeudi 27 \*18h, aud. XV, Palais de Rumine.  
Conférence de M. le Dr Daniel CHERIX, Musée  
zoologique, intitulée :  
*"De la fourmi rousse à la Fourmi de feu".*

## SOCIETE VAUDOISE D'ETUDES ALLEMANDES

- lundi 24 \*20h 30, grande salle du Théâtre de Vidy.  
EMIL : *"FEUERABEND"*. (en schwyzerdütsch).



ETUDES DE LETTRES

mercredi 26 \*16h 30, salle des maîtres du Gymnase de la Cité.

COLLOQUE DE GREC, par M. Jacques SULLIGER,  
sur le thème :

"SAPHO : fr. 31 LP (= fr. 2 GALLAVOTTI)".

SOCIETE ROMANDE DE PHILOSOPHIE, Groupe vaudois

jeudi 27 \*20h 30, aud. II, Ancienne Académie,  
Cité-Devant 3.

Conférence de M. le Prof. Mathieu MUSEY Nina  
Eloki (Berne), intitulée :

*"La philosophie africaine et ses champs  
formatifs"*.

ASSOCIATION D'UNIVERSITAIRES VALAISANS A LAUSANNE (AUVAL)

mardi 25 \*19h 30, "Grütli", Lausanne.

ASSEMBLEE GENERALE.

Les personnes intéressées sont priées de  
s'inscrire auprès de M. R.-P. EPINEY,  
Mont-Tendre 6, 1007 Lausanne, tél. 26'81'12.

---

## Divers

SERVICE DE L'ENSEIGNEMENT SPECIALISE

mardi 25 \*17h 30, aud. 110, Ecole normale de Lausanne,  
Av. de Cour 33.

Conférence de M. Eugen EGGER, secrétaire  
général de la Conférence suisse des directeurs  
cantonaux de l'instruction publique, intitulée :

*"Administration et pédagogie"*.

SEMINAIRE D'EXPERTISE COMPTABLE 1983

samedi 29 \*11h 45, aud. 271, BFSH.

MM. C.-A. GRAEPPi, C.-A. BURKHALTER et  
P. BRUNNER traiteront du sujet intitulé :

*"Problèmes posés à la comptabilité par  
l'inflation".*

PRIX ROLEX A L'ESPRIT D'ENTREPRISE 1984

Ces prix furent créés pour encourager les efforts des personnes faisant preuve d'initiative dans les trois catégories suivantes : Sciences appliquées et inventions, Explorations et découvertes, Ecologie. (5 prix de fr.s. 50'000.- chacun).

Le règlement des prix Rolex et une formule officielle de participation (en anglais) uniquement peuvent être obtenus en écrivant personnellement à l'adresse suivante  
The Secretariat, The Rolex Awards for Enterprise,  
P.O. Box 178, 1211 Genève 26, jusqu'au 31 mars 1983 au plus tard.

R A P P E L

Le Groupe de Solidarité Salvador, en collaboration avec la Commission des Affaires socio-culturelles, le Groupe Amnesty Hautes Ecoles et l'Association UNIL-EPFL Tiers Monde, présente l' e x p o s i t i o n :

*"EL SALVADOR, UN PEUPLE EN LUTTE",*

qui a lieu jusqu'au 4 février 1983 au BFSH, niveau 2.

## **Dernière minute !**

mercredi 26 \*16h 30, salle du Conseil, Aula de l'EPFL,  
Av. de Cour 33 : EXPOSE-DEBAT, introduit par  
M. L. BRIDEL (SSP): *"Tourisme et Tiers Monde"*

mardi 25 \*16h 15, salle 727, BSP : Séminaire de physique  
théorique par M. le Dr. F. BROSENS (Anvers)

mercredi 26 12h.15, ISREC, conf. du dr. Seegmiller

Semaine du 31 janvier au 5 février 1983

## Leçon inaugurale

jeudi 3 \*17h 15, aud. 273 (Juste Olivier), BFSH.  
M. H.-U. JOST, professeur ordinaire d'histoire  
contemporaine générale et suisse, prononcera  
sa leçon inaugurale intitulée :

*"Un juge honnête vaut mieux qu'un Raphaël",  
le discours esthétique de l'Etat national.*

## Conférences et cours spéciaux

lundi 31 \*17h 15, aud. D, C.P.  
Cours public d'INTRODUCTION A LA LOGIQUE, par  
M. André DELESSERT, Institut de mathématiques  
de la Faculté des sciences.

mardi 1er \*12h 15, salle B 302, ISREC Epalinges.  
INSTITUT SUISSE DE RECHERCHES EXPERIMENTALES  
SUR LE CANCER.  
Séminaire par M. le Dr D. WÄCHTER, Institut  
Friedrich Miescher, Bâle, intitulé :

*"Introduction de DNA étranger dans les fibro-  
blastes et les lymphocytes". (en anglais).*

\*16h 15, salle Bolomey, Bellerive 32, EPFL.  
COLLOQUE DE SCIENCE DES MATERIAUX.  
Conférence de M. le Dr L.J. GAUCKLER, Forschung  
& Entwicklung, Alusuisse, Neuhausen, intitulée :  
*"Nouvelles céramiques". (en anglais).*

mercredi 2 \*17h, salle de séminaires no 3, B.P./CHUV.  
INSTITUT DE PHARMACOLOGIE.  
Séminaire, organisé avec la collaboration de  
l'Ecole de pharmacie de la Faculté des sciences  
de l'Université de Genève et présenté par M.  
le Dr Nicholas A. PEPPAS, School of Chemical  
Engineering, Purdue University, West Lafayette,  
Indiana, USA, intitulé :

*"Systèmes de libération contrôlée de médicaments  
développements récents"*. (en anglais).

\*17h 15, salle 7218 du Bâtiment central.  
Cours interdisciplinaire : LA MUSIQUE ET LA  
MORT. M. le prof. P. GISEL traitera du sujet  
intitulé :

*"Qu'est-ce qu'une messe de requiem ?"*.

\*18h, aud. PMU, 2ème étage.  
POLICLINIQUE MEDICALE UNIVERSITAIRE.  
Colloque post-gradué présenté par M. le Dr  
LEUENBERGER, Service de pneumonologie, CHUV,  
intitulé :

*"Fonctions non respiratoires des espaces  
aériens distaux"*.

\*20h 30, aud. 273, BFSH.  
SECTION D'ALLEMAND de la Faculté des lettres.  
Séance de lecture : Prof. Dr. Hans MAYER,  
Tübingen. (en coll. avec la Sté d'études all.)  
Extraits de la deuxième partie des mémoires  
de cet essayiste et critique littéraire.

jeudi 3 \*11h 30, aud. 3, niv. 08, CHUV.  
COLLOQUE DE MALADIES INFECTIEUSES.  
Conférence de M. le prof. M. DOLIVO, Institut  
de physiologie, intitulée :  
*"Biologie de deux virus neurotropes"*.

- jeudi 3 \*12h 15, salle B 302, ISREC Epalinges.  
(suite) INSTITUT DE BIOCHIMIE.  
Séminaire par le Dr E. NIGG, ETH Zurich,  
intitulé :  
*"Localisation cellulaire de protéines transfor-  
mantes d'origine virale et de substrats de  
tyrosine-kinases"*.
- \*18h 15, Aula du Palais de Rumine.  
Cours public : REINCARNATION ET TRANSMIGRATION,  
par le prof. Karl-A. KELLER, de la Faculté de  
théologie :  
*"Les doctrines spiritistes et psychologisantes"*.
- vendredi 4 \*8h 30, aud. Jean Barbeyrac, BFSH.  
SECTION DE FRANCAIS de la Faculté des lettres.  
Conférence de M. Ivan ALMEIDA, sémioticien,  
intitulée :  
*"Référent et connotation dans le récit"*.
- \*11h, salle 321, C.P.  
INSTITUT DE MATHÉMATIQUES de la Faculté des  
sciences.  
Séminaire d'ANALYSE GLOBALE par le prof. H.  
JORIS, intitulé :  
*"Prolongement analytique d'opérateurs  
elliptiques"*.
- \*12h 15, salle B 302, ISREC Epalinges.  
INSTITUT SUISSE DE RECHERCHES EXPERIMENTALES  
SUR LE CANCER.  
Conférence de M. le Dr M.-E. MIRAULT,  
Département de biologie moléculaire à  
Genève, intitulée :  
*"Analyse fonctionnelle des promoteurs du  
choc thermique"*. (en anglais).

- vendredi 4 (suite) \*14h 15, salle SEC 1, Ecole de chimie, Pl. du Château 3.  
INSTITUT DE CHIMIE MINERALE ET ANALYTIQUE.  
Sixième conférence du cours "Aspects structuraux en chimie", que donne le Dr A. Alan PINKERTON, privat-docent et maître assistant.
- \*15h 15, salle SEC 1, Ecole de chimie, Pl. du Château 3.  
INSTITUT DE CHIMIE MINERALE ET ANALYTIQUE.  
Séminaire par le Dr J.A.K. HOWARD, School of Chemistry, University of Bristol, intitulé :  
*"Etudes par diffraction des neutrons de composés organométalliques choisis"*.
- \*16h 15, salle MA 20, EPFL Ecublens.  
DEPARTEMENT DE MATHEMATIQUES DE L'EPFL.  
Conférence de M. Patrice FRISON, IRISA/Université de Rennes, intitulée :  
*"Conception d'un processeur VLSI pour la reconnaissance de la parole"*.
- \*17h 15, salle de séminaires de l'Institut de physiologie.  
INSTITUT DE PHYSIOLOGIE / Faculté de médecine.  
Séminaire de Chantal CATZEFLIS, assistante, en collaboration avec le Service de pédiatrie du CHUV, intitulé :  
*"Dépense d'énergie et synthèse de protéines chez des prématurés de très petit poids de naissance"*.
- \*18h 15, Aula du Palais de Rumine.  
Cours général public 1982-1983 : L'HOMME FACE A SON HISTOIRE.  
Débat public sur le thème du cours.

Délai de réception des annonces pour le Memento no 16 :  
lundi 31 janvier à midi, au plus tard, avec titres de conférences, séminaires, etc. en FRANCAIS svp.

## 3e cycle

### CONVENTION INTERCANTONALE ROMANDE POUR L'ENSEIGNEMENT DU 3<sup>e</sup> CYCLE EN CHIMIE

Colloque du prof. Dr Helmut SCHWARZ, Institut für organische Chemie, Technische Universität Berlin, Berlin, RFA.

lundi	31	*10h 30	<u>Lausanne</u> : Bibliothèque de l'Institut de chimie physique , EPFL Ecublens.
mardi	1	*10h 30	
mercredi	2	*10h 30	

### CONVENTION INTERCANTONALE ROMANDE POUR L'ENSEIGNEMENT DU 3<sup>e</sup> CYCLE EN CHIMIE

Séminaire par le prof. Dr H.J. BESTMANN, Institut de chimie organique de l'Université Erlangen-Nürnberg.

lundi	31	*16h 30	<u>Fribourg</u> : Inst. de chimie organique de l'Université, salle no 313, Pérolles.
mardi	1	*16h 30	
mercredi	2	*08h 00	

## Associations

### SOCIETE VAUDOISE DES SCIENCES NATURELLES

lundi	31	*17h 15, aud. XVII, Palais de Rumine. SCIENCES DE LA TERRE. Conférence de M. le prof. P. DUVAL, Institut de glaciologie, Université de Grenoble, intitulée : <i>"Texture et comportement plastique des glaces naturelles".</i>
mercredi	2	*17h 15, aud. XII, Ecole de chimie, Pl. du Château. CHIMIE : conférence de M. le Dr W.A. THOMAS, Roche Products Ltd., Welwyn Garden City, U.K.

SOCIETE VAUDOISE D'HISTOIRE ET D'ARCHEOLOGIE

- samedi 5 \*15h 15, aula du Collège secondaire de l'Elysée,  
Av. de l'Elysée 6.  
ASSEMBLEE GENERALE avec l'ordre du jour suivant
1. Admission des nouveaux membres.
  2. Communication de M. Philippe REBORD, licencié  
en lettres, sur le thème :  
*"Le comportement politique des vaudois au  
début des années 1920"*.
  3. Communication de Mme Jeanne SCHMID-GOLAY,  
sur le thème :  
*"Ce BON vieux temps : un village vaudois  
au XIXe siècle, Daillens"*.

## Divers

CONFERENCES DE M. IVAN ALMEIDA

- mercredi 2 \*Centre de recherche sémiologique, Neuchâtel.  
*"Wittgenstein et la question du symbole"*.  
\*Université de Neuchâtel.  
*"Censure et signification (à propos de la  
publicité)"*.
- jeudi 3 \*Faculté des lettres de l'Université de Genève.  
*"Référent et connotation dans le récit"*.
- vendredi 4 \*8h 30, aud. Jean Barbeyrac, BFSH (déjà mentionné  
sous conférences et cours spéciaux) :  
*"Référent et connotation dans le récit"*.  
\*14h 15, salle SP 3, Pl. de la Cathédrale 7.  
*"La sémiotique de l'action. Une introduction"*.



SEMINAIRE D'EXPERTISE COMPTABLE 1983

samedi 5 \*9h, aud. 271, BFSH.

MM. C.-A. GRAEPPPI, C.-A. BURKHALTER et  
P. BRUNNER traiteront du sujet intitulé :

*"Problèmes posés à la comptabilité par  
l'inflation II".*

\* \* \* \* \*

COURS DE VACANCES 1983

Le programme des Cours de vacances vient de paraître. Il présente les cours de français d'été pour les étudiants de langue étrangère. Ces cours auront lieu dès le 11 juillet 1983, par séries de cours d'une durée de trois semaines.

Pour tous renseignements, prière de s'adresser à :  
Cours de vacances, BFSH-Dorigny, 1015 Lausanne, tél.  
46'41'50.

\* \* \* \* \*

## Activités culturelles

R A P P E L

Le Groupe de Solidarité Salvador, en collaboration avec la Commission des Affaires socio-culturelles, le Groupe Amnesty Hautes Ecoles et l'Association UNIL-EPFL Tiers Monde, présente jusqu'au 4 février 1983, niveau 2 du BFSH :

L'EXPOSITION : EL SALVADOR, UN PEUPLE EN LUTTE.

A ce propos, une conférence-débat aura lieu le lundi 31 janvier 1983, à 12h 15, à l'auditoire Juste Olivier du BFSH. L'intervenant sera M. Jacques PILET, journaliste-rédacteur à l'Hebdo.

\* \* \* \* \*

LA SECTION D'ALLEMAND de la Faculté des lettres  
présente du 1<sup>er</sup> au 19 février 1983, au BFSH, niveau 2 :  
l'exposition de M. Arthur SCHNITZLER.

\* \* \* \* \*

LA SECTION D'HISTOIRE DE L'ART de la Faculté des lettres  
présente une exposition sur la :

RENAISSANCE MEDIEVALE EN SUISSE ROMANDE

(1815-1914)

Cette exposition est ouverte du 21 janvier au 12 février  
1983, chaque jour de 9h à 18h 30 (samedi 17h), sauf le  
dimanche au FORUM DE L'HOTEL-DE-VILLE.

\* \* \* \* \*

## Prochainement

COURS POSTGRADE SUR LES PAYS EN DEVELOPPEMENT (3<sup>e</sup> CYCLE)

Ce cours se tiendra du 25 avril au 1<sup>er</sup> juillet  
1983 et s'adresse aux ingénieurs, architectes  
et aux universitaires de formation scientifique.

Inscriptions limitées/Clôture : 15 février 1983.

Renseignements auprès du prof. Pierre REGAMEY,  
Institut de Génie rural, EPFL Ecublens,  
tél. 021/47'37'23 ou 47'27'23.

\* \* \* \* \*

DERNIERE MINUTE !

mercredi 2 \*11h, aud. XIX, Palais de Rumine: Conférence  
de M. le Dr Ernst PETERHANS, Institut für  
Virologie, Universität Zürich, intitulée :  
"Chémoluminescence-virus, récepteurs, anti-  
gènes et maladie". (en anglais).

Semaine du 7 au 12 février 1983

## Soutenances de thèses

lundi 7 \*16h 30, aud. 129, BFSH.

M. Bertil COTTIER, de la Faculté de droit,  
soutiendra sa thèse intitulée :

*"La publicité des documents administratifs -  
Etude de droit suédois et suisse".*

vendredi 11 \*17h 30, aud. 123, BFSH.

M. Denis MERZ, de la Faculté de droit,  
soutiendra sa thèse intitulée :

*"La revendication en droit européen des  
brevets".*

## Conférences et cours spéciaux

lundi 7 \*16h 15, aud. DE 2, Ch. de Bellerive 16, EPFL.

Conférence organisée par le Laboratoire de  
traitements des signaux, présentée par MM.  
A. FAVRE et H. KELLER, Institut d'anatomie,  
Université de Berne, intitulée :

*"Conception et construction d'un processeur  
vectoriel guidé par des applications du  
traitement d'images médicales".*

lundi  
(suite)

7\*17h 15, aud. D, C.P.

Cours public d'INTRODUCTION A LA LOGIQUE, par  
M. André DELESSERT, Institut de mathématiques  
de la Faculté des sciences.

\*17h 15, aud. CE 2, EPFL Ecublens.

COLLOQUE DE PHYSIQUE organisé par UNIL-EPFL,  
en collaboration avec l'Association vaudoise  
des chercheurs en physique, par M. Allan M.  
DIN, Institut de physique théorique, Université  
de Lausanne, sur le thème :

*"La course aux armements et les sciences  
physiques"*.

mardi

8\*14h, av. de Cour 14a.

INSTITUT DE BOTANIQUE SYSTEMATIQUE ET DE  
GEOBOTANIQUE.

Séminaire par M. Robert SALANON, Université  
de Nice, intitulé :

*"Phytogéographie des Alpes du sud (flore et  
végétation des Alpes maritimes et ligures)"*.

\*16h 15, salle Bolomey, ch. de Bellerive 32,  
EPFL.

COLLOQUE DE SCIENCE DES MATERIAUX, par M. le  
Dr E. WASCHKIES, Fraunhofer Institut, IZFP,  
Saarbrücken.

\* \* \* \* \*

Délai de réception des annonces pour le memento  
no 17 : lundi 7 février à midi (avec, svp, la  
traduction française du titre des conférences  
en langue étrangère).

\* \* \* \* \*

- mercredi 9 \*8h, aud. PPU.  
CENTRE PSYCHO-SOCIAL.  
Conférence de M. le Dr BAUMANN, privat-docent,  
biochimiste à l'Hôpital de Cery, intitulée :  
*"Apports et limites des dosages plasmatiques  
de substances antidépressives"*.
- \*11h, aud. XIX, Palais de Rumine.  
INSTITUT DE ZOOLOGIE ET D'ECOLOGIE ANIMALE.  
Séminaire par M. le prof. Paul BOVEY, ancien  
directeur de l'Institut d'entomologie de  
l'EPF Zürich, intitulé :  
*"Etude génétique et biogéographique de Zygaena  
ephialtes Linné (Insecta, Lepidoptera)"*.
- \*13h, aud. 271, BFSH.  
SECTION DE PHILOSOPHIE / Faculté des lettres.  
Conférence de M. le prof. François FEDIER,  
Université de Paris, intitulée :  
*"Le phénomène de la traduction"*.
- \*15h 15, Inst. de géographie, BFSH, salle 123.  
INSTITUT DE GEOGRAPHIE.  
Conférence de M. A. ADAMOU, chef de service du  
Département de géographie de l'Université de  
Niamey, sur le thème :  
*"Géographie agraire des régions de savane et  
des forêts africaines"*.
- \*17h 15, salle 7218, Bâtiment central.  
Cours interdisciplinaire : LA MUSIQUE ET LA  
MORT.  
Un étudiant traitera du sujet intitulé :  
*"La messe de requiem : analyse du texte (I)"*.

- mercredi 9 \*17h 30, salle Forel, Hôpital de Cery.  
(suite) Mme le Dr. C. KÖTTGEN, Psychiatrische und Nervenlinik der Universität Hamburg, donnera une conférence sur le thème :
- "CAMBERWELL-FAMILY-INTERVIEW", aspects méthodiques, premiers résultats et thérapie de famille chez les familles de jeunes schizophrènes à hauts risques de récurrence".*
- \*18h, aud. PMU, 2ème étage.  
COLLOQUE POST-GRADUE DE LA POLICLINIQUE MEDICALE UNIVERSITAIRE, présenté par M. le Dr GLAUSER, Division des maladies infectieuses, CHUV, intitulé :
- "Antibiothérapie en pratique ambulatoire : quelles nouveautés ?".*
- jeudi 10 \*10h 15, salle 211, BFSH.  
SECTION DE FRANCAIS de la Faculté des lettres.  
Conférence de M. Janós RIESZ, professeur ordinaire à l'Université de Bayreuth, sur le thème :
- "Béat Louis de Muralt :*  
LES LETTRES SUR LES ANGLAIS ET LES FRANCAIS  
*et leurs traductions".*
- \*10h 15, aud. 237, BFSH.  
SEMINAIRE D'ECONOMIE.  
Exposé par le prof. C.C. von WEIZSAECKER, Université de Berne, sur le thème :
- "Le coût de substitution : une contribution à la théorie intertemporelle de la structure du marché".*
- \*11h 30, aud. 3, nive. 08, CHUV.  
COLLOQUE DE MALADIES INFECTIEUSES, par le Dr. M. SCHAPIRA, Hôpital cantonal de Genève :
- "Le système des kinines plasmatiques : activation dans l'état de choc septique".*

- jeudi 10 \*12h 15, salle B 302, ISREC Epalinges.  
INSTITUT DE BIOCHIMIE.  
Conférence de M. le Dr J. ENGEL, Biophysical  
Chemistry, Université de Bâle, intitulée :  
*"Laminin, fibronectin et collagen IV :  
composantes de la structure membranaire"*.
- \*12h 30, amphithéâtre XVIII, Palais de Rumine.  
INSTITUT DE BIOLOGIE ET DE PHYSIOLOGIE  
VEGETALES.  
Séminaire de physiologie végétale, par Mme le  
Dr L. HEYDER-CASPERS (Université de Bonn).  
*"Les effets de l'accélération centrifuge sur la  
polarité des statocytes et sur la graviperception  
racinaire." (en anglais)*
- \*14h, aud. 271, BFSH.  
DROIT FISCAL.  
M. Gilbert TIXIER, prof. à l'Université de  
Paris XII, donnera une conférence intitulée :  
*"L'assujettissement des non-résidents à  
l'impôt sur les grandes fortunes dans le cadre  
de la convention franco-suisse en matière de  
double imposition"*.
- \*16h 15, aud. XIV, Ecole de pharmacie, Pl. du  
Château 3.  
INSTITUT DE PHARMACOGNOSIE ET DE PHYTOCHIMIE.  
Conférence du Dr. K.E. MOTT, OMS, Genève,  
intitulée :  
*"Schistosomiase : nouvelles perspectives pour  
le contrôle"*.
- \*17h 15, salle de séminaires, Inst. d'anatomie.  
INSTITUT D'ANATOMIE.  
Séminaire par le Dr M. HULLIGER, Institut für  
Hirnforschung der Universität Zürich, sur le  
thème :  
*"Rôles des neurones fusimoteurs lors de  
mouvements naturels"*. (en anglais)

- jeudi 10 \*18h 15, Aula du Palais de Rumine.  
Cours public : REINCARNATION ET TRANSMIGRATION,  
par le prof. Karl-A. KELLER, de la Faculté de  
théologie :  
*"Arguments théologiques en faveur de la  
réincarnation"*.
- vendredi 11 \*10h 15, Inst. de géographie, BFSH, salle 232.  
INSTITUT DE GEOGRAPHIE.  
Conférence de M. A. ADAMOU, chef de service  
du Département de géographie à l'Université  
de Niamey, sur le thème :  
*"La croissance urbaine en Afrique noire"*.
- \*11h, salle 321, C.P.  
INSTITUT DE MATHÉMATIQUES.  
Séminaire d'ANALYSE GLOBALE, par le prof. H.  
JORIS, sur le thème :  
*"Prolongement analytique d'opérateurs  
elliptiques (IV)"*.
- \*12h 15, salle B 302, ISREC Epalinges.  
INSTITUT SUISSE DE RECHERCHES EXPERIMENTALES  
SUR LE CANCER.  
Conférence du Dr Katty HAFEN, INSERM U 61,  
Strasbourg, intitulée :  
*"Etudes récentes de la différenciation des  
cellules intestinales"*. (en anglais).
- \*17h 15, salle de séminaires, Inst. physiologie.  
INSTITUT DE PHYSIOLOGIE.  
Conférence de M. le Dr J.P. FLATT, professeur  
de biochimie, Medical School, University of  
Massachusetts, USA, intitulée :  
*"Considérations sur le problème du maintien  
du poids corporel"*.



samedi 12 \*9h, aud. 271, BFSH.

SEMINAIRE D'EXPERTISE-COMPTABLE 1983.

M. Roland BURNAND, expert-comptable diplômé,  
présentera :

*"La profession d'expert-comptable"*.

M. Robert PENNONE, expert-comptable diplômé,  
parlera du thème :

*"Nouvelle législation en matière de  
réserves latentes des banques"*.

## 3e cycle

### CONVENTION INTERCANTONALE ROMANDE POUR L'ENSEIGNEMENT DU 3e CYCLE EN CHIMIE

7, 8, 9, 10 et 11 février à 10h 30 et 16h 30 (exercices),  
à la Bibliothèque de l'Institut de chimie physique, EPFL  
Ecublens : cours donné par M. le prof. Roger PHAN-TAN-LUU,  
Laboratoire de Prospective Reactionnelle et d'Analyse de  
l'Information, Université D'Aix-Marseille, sur le thème :

*"Méthodologie de la recherche expérimentale"*.

\* \* \* \* \*

9, 10 et 11 février à 10h 15, salle SEC 1, Ecole de chimie,  
Pl. du Château 3 : cours donné par M. le prof. Olivier  
KAHN, Laboratoire de spectrochimie des éléments de  
transition, Université de Paris-Sud, sur le thème :

*"Structure électronique des composés des éléments de  
transition"*.

---

### IIIe CYCLE DE BIOLOGIE VEGETALE

lundi 7 \*16h 30, aud. Chantemerle 22, Neuchâtel.  
Conférence du prof. T.A. DYER, Plant Breeding,  
Cambridge, England.

mercredi 9 \*16h 15, aud., rue Albert Gockel 3, Fribourg.  
Conférence du Dr Dieter MARME, Institut für  
Biologie III, Universität Freiburg i. Brisgau.

---

3e CYCLE ROMAND DE MATHEMATIQUES

vendredi 11 \*14h 15, salle CM 1, EPFL Ecublens.  
SEMINAIRE D'ANALYSE NUMERIQUE, par M. Alain  
BOMBERGER, Ecole Polytechnique, Paris, sur  
le thème :  
*"Simulation numérique, visualisation et  
animation"*.

## Divers

SERVICE DE L'ENSEIGNEMENT SPECIALISE

mardi 8 \*17h 30, aud. 110, Ecole normale de Lausanne,  
Av. de Cour 33.  
Conférence de M. Pierre MARC, professeur de  
pédagogie à l'Université de Neuchâtel,  
intitulée :  
*"Attentes et rôles des enseignants à l'égard  
des élèves"*.

CERCLE MATHEMATIQUE DE LAUSANNE

lundi 7 \*16h 15, salle 187, C.P.  
Conférence de M. le prof. N. SPALTENSTEIN,  
Forschungsinstitut ETHZ, intitulée :  
*"Représentations de Springer et fonctions de  
Green"*.

## Associations

SOCIETE VAUDOISE DES SCIENCES NATURELLES

lundi 7 \*17h 15, aud. XVII, Palais de Rumine.  
SCIENCES DE LA TERRE.  
Conférence de M. J.-J. WAGNER, professeur de  
géophysique à l'Université de Genève :  
*"Ophiolites : modèle physique de la litho-  
sphère océanique ?"*.

- mardi 8 \*18h, aud. XV, Palais de Rumine.  
PHYSIQUE.  
Conférence, présentée par MM. Drs Christian DEPEURSINGE et Jean-Jacques MEISTER, Laboratoire de génie médical, Institut de physique appliquée, EPFL Ecublens, intitulée :  
*"Génie médical en soins intensifs"*.
- mercredi 9 \*20h 30, Aula du Palais de Rumine.  
CONFERENCE ACADEMIQUE.  
Conférence de M. le prof. Laurent GAGNEBIN, Institut protestant de théologie, Paris, intitulée :  
*"Sartre et la religion"*.

UNION VAUDOISE DES SOCIETES SCIENTIFIQUES

A s s o c i a t i o n   d e s   c h e r c h e u r s   e n  
p h y s i q u e

- mardi 8 \*20h 30, Hôtel de la Navigation, Ouchy.  
*"Assemblée générale extraordinaire"*.

S o c i é t é   v a u d o i s e   d ' a s t r o n o m i e

- vendredi 11 \*20h 30, Observatoire.  
Séminaire de M. Jean THURNHEER, intitulé :  
*"Le bicentenaire de la découverte de la planète Uranus"*.

S o c i é t é   i n t e r n a t i o n a l e   d e  
c o n c h y l i o l o g i e

- vendredi 11 \*20h 30, salon 2, Buffet de la Gare, Lausanne.  
Film et diapos par M. Ch. LEDUC, sur le thème :  
*"Le Vanuatu (ex-Nouvelles Hébrides) et sa faune malacologique"*.

## Activités culturelles

### R A P P E L S

LA SECTION D'ALLEMAND de la Faculté des lettres  
présente du 1er au 19 février 1983, au BFSH, niveau 2 :  
l'exposition de M. Arthur SCHNITZLER

\* \* \* \* \*

LA SECTION D'HISTOIRE DE L'ART de la Faculté des lettres  
présente une exposition sur la :

RENAISSANCE MEDIEVALE EN SUISSE ROMANDE  
(1815-1914)

Cette exposition est ouverte du 21 janvier au 12 février 1983, chaque jour de 9h à 18h 30 (samedi 17h), sauf le dimanche au FORUM DE L'HOTEL-DE-VILLE.

---

## Dernière minute !

mercredi 9 \*10h 15, aud. 263, BFSH.

ECOLE DES HEC, G E S T I O N .

Conférence de M. J. VOLCKAERT, directeur  
NESTEC, intitulée :

*"Gordon's Bell : l'utilisation de la  
marque, du produit et de la cible dans le  
positionnement du produit".*

mercredi 9 \*17h 30, Eglise Anglaise 12, EPFL.

Conférence de M. Esteve BONELL COSTA,  
professeur et ARCHITECTE à Barcelone :

*"Ville, campagne et architecture".*

Semaine du 14 au 18 février 1983

## Soutenance de thèse

vendredi 18 \*18h, salle du Sénat, Palais de Rumine.  
Mlle Isabelle BARMAN, de la Faculté de droit,  
soutiendra sa thèse intitulée :

*"La condition juridique de la femme mariée  
en droit international privé suisse".*

## Conférences et cours spéciaux

lundi 14 \*8h 15, aud. 231, BFSH.  
SECTION DE FRANCAIS de la Faculté des lettres.  
Conférence de Mlle Béatrice PERREGAUX,  
chargée de cours à l'Université de Genève,  
intitulée :

*"Tartuffe et Don Juan dans la mise en scène  
moderne".*

\*16h 15, aud. 272, BFSH.  
Conférence de M. Roger Blanc, directeur  
général du Crédit Foncier Vaudois, intitulée :

*"Les déterminants de la politique des taux  
d'intérêt hypothécaire".*

\*17h 15, aud. D, C.P.  
Cours public d'INTRODUCTION A LA LOGIQUE, par  
M. André DELESSERT, Institut de mathématiques  
de la Faculté des sciences.

- mardi 15 \*11h 45, salle 237, BFSH.  
SECTION D'ALLEMAND de la Faculté des lettres.  
Conférence de M. André SCHNYDER,  
privat-docent à l'Université de Berne, sur  
le thème :  
*"Hartmann von Aue vu à travers le vitrail  
de culs de bouteille. A propos de la  
réception de son "EREC", au XIXe siècle"*.
- \*16h 15, salle MA 21, Dpt de mathématiques,  
EPFL Ecublens.  
SEMINAIRE D'ANALYSE par M. le prof.  
G. BUTTAZZO, Scuola Normale, Pise, sur  
le thème :  
*"T-convergence et relaxation pour les  
fonctionnelles du calcul des variations"*.
- \*16h 15, salle Bolomey, ch. de Bellerive 32,  
EPFL.  
COLLOQUE DE SCIENCE DES MATERIAUX, par M.  
le Dr H. HIEBER, Philips GMBH,  
Forschungslaboratorium, Hamburg, intitulé :  
*"Les interconnections en micro-électronique"*.
- \*17h 15, salle 273, BFSH.  
SECTION D'HISTOIRE DE L'ART de la Faculté  
des lettres.  
Conférence de M. Mauro NATALE, intitulée :  
*"ZENALE et LEONARD, tradition et renouveau  
dans la peinture lombarde de la Renaissance"*.
- mercredi 16 \*17h 15, salle 7218, Bâtiment central.  
Cours interdisciplinaire : LA MUSIQUE ET  
LA MORT.  
Un étudiant traitera du sujet intitulé :  
*"La messe de requiem : analyse du texte (II)"*.

- jeudi 17 \*10h 15, salle 261, 2ème niveau, BFSH.  
SEMINAIRE D'ECONOMIE, par M. le prof.  
P. ARTUS, E.N.S.A.E., Paris, sur le thème :  
*"Fonctions de production avec énergie"*.
- \*10h 30, aud. XIV, Ecole de pharmacie, Pl. du  
Château 3.  
INSTITUT D'ANALYSE PHARMACEUTIQUE.  
Conférence de M. le Dr Nicholas A. PEPPAS,  
School of Chemical Engineering, Purdue  
University, West Lafayette, Indiana, USA et  
Ecole de pharmacie de la Faculté des sciences  
de l'Université de Genève, intitulée :  
*"Les énergies de surfaces de polymère"*.
- \*17h, aud. XII, Ecole de chimie, Pl. du  
Château 3.  
CRISTALLOGRAPHIE - CHIMIE ORGANIQUE.  
Séminaire commun présenté par M. le prof.  
G.A. JEFFREY, Université de Pittsburgh,  
sur le thème :  
*"Calculs ab initio et diffraction neutronique  
à basses températures de petites molécules  
organiques"*.
- \*18h 15, Aula du Palais de Rumine.  
Cours public : REINCARNATION ET TRANSMIGRATION,  
par le prof. Karl-A. KELLER, de la Faculté de  
théologie :  
*"Résurrection, vie éternelle et réincarnation"*.
- vendredi 18 \*14h 15, salle SEC 1, Ecole de chimie, Pl. du  
Château 3.  
INSTITUT DE CHIMIE MINERALE ET ANALYTIQUE.  
Septième et dernière conférence du cours  
*"Aspects structuraux en chimie"*, que donne le  
Dr A. Alan PINKERTON, privat-docent et maître  
assistant.

vendredi 18 (suite) \*15h 15, rez-de-chaussée gauche, Bâtiment central.  
SECTIONS DE FRANCAIS ET D'HISTOIRE DE L'ART de la Faculté des lettres.  
Conférence de M. Gilles HENAULT, écrivain, sur le thème :  
*"L'écriture et les arts en conjonction".*

\*17h 15, salle de séminaires de l'Institut de physiologie.  
Conférence de M. le Dr E. RAVUSSIN, ler assistant à l'Institut de physiologie, intitulée :  
*"Effet de l'entraînement physique et d'une diète hypocalorique sur le métabolisme des glucides chez des patients diabétiques non insulino-dépendants. Résistance à l'insuline et thermogénèse".*

## 3e cycle

### CONVENTION INTERCANTONALE ROMANDE POUR L'ENSEIGNEMENT DU 3e CYCLE EN CHIMIE

Conférencier : Professeur J.C. CHARPENTIER, Laboratoire des Sciences du Génie Chimique, Nancy.

Titre : REACTEURS GAZ-LIQUIDE.

Lieu : salle de séminaires CH C1 392, Institut de génie chimique, Ecublens.

lundi 14 \*16h.

*"Importance des réacteurs gaz-liquide dans les industries chimiques et parachimiques : choix, extrapolation, simulation".*



mardi 15 \*10h.

"Absorption avec réaction chimique : diffusivité, solubilité, compétition transfert de masse-réaction chimique. Appareils de laboratoire servant à la détermination des paramètres physico-chimiques : plans d'expérience".

mercredi 16 \*10h.

"Détermination des aires interfaciales et des coefficients de transfert de matière : techniques physiques et techniques chimiques".

jeudi 17 \*10h.

"Les réacteurs catalytiques à lit fixe avec écoulement gaz-liquide à co-courant vers le bas".

vendredi 18 \*10h.

"Prédiction des performances des absorbeurs et réacteurs industriels par des expériences sur des maquettes de laboratoire : simulation".

### IIIe CYCLE DE BIOLOGIE VEGETALE

jeudi 17 \*12h 30, Amphithéâtre XVIII, Institut de biologie et de physiologie végétales, Palais de Rumine.

Conférence de M. le prof. B.O. PHINNEY, Department of Biology, University of California, Los Angeles, intitulée :

"Gibberellines : biosynthèse et contrôle génétique de la croissance". (en anglais).

### 3ème CYCLE ROMAND DE MATHEMATIQUES

vendredi 18 \*14h 15, salle MA 21, Dpt de mathématiques,

EPFL Ecublens : conférence de M. Philippe CAUSSIGNAC, EPFL, sur le thème :

"Résolutions de grands systèmes linéaires liés à la méthode des éléments finis ; un algorithme de renumérotation basé sur la théorie des graphes".

## Divers

### COURS DE MICROSCOPIE ELECTRONIQUE

Les 14, 15, 16, 17 et 18 février 1983 à 15h 30, à l'aud. XIX du Palais de Rumine, *cours de microscopie électronique*, organisé par l'Institut de Biologie animale en collaboration avec le Centre de Microscopie électronique.

### CERCLE MATHEMATIQUE DE LAUSANNE

lundi 14 \*16h 30, salle 187, C.P.  
Conférence de M. M.A. GOOD, professeur au  
Forschungsinstitut ETHZ.

## Association

### SOCIETE VAUDOISE DES SCIENCES NATURELLES

mercredi 16 \*17h 15, aud. CE 5, Centre-est, 1er étage,  
EPFL Ecublens.  
CHIMIE : conférence de M. le prof. Georges  
GUIOCHON, Ecole Polytechnique de Paris,  
intitulée :  
*"Le couplage en ligne d'un chromatographe  
en phase liquide et d'un spectromètre de  
masse"*.

## Activités culturelles

### LE CINE-CLUB DU COLLEGE PROPEDEUTIQUE présente

mardi 15 \*12h 05, aud. B, C.P.  
*"Les contes des mille et une nuits"*,  
de Pier-Paulo Pasolini.

\*\*\*\*\*

EXPOSITION T A D A O A N D O

Cette exposition, réalisée par l'Institut français d'architecture, a lieu jusqu'au 25 février 1983 à l'EPFL, Eglise Anglaise 12.

Elle est présentée du lundi au vendredi de 8h à 19h,  
le samedi de 8h à 12 h.

Elle est accompagnée des dessins et compositions des étudiants du DA.

\*\*\*\*\*

AMNESTY INTERNATIONAL HAUTES ECOLES

jeudi 17 \*17h 30, salle 340, C.P.

*"Séance d'information et d'accueil".*

\*\*\*\*\*

R A P P E L

LA SECTION D'ALLEMAND de la Faculté des lettres  
présente jusqu'au 19 février 1983, au BFSH, niveau 2 :  
l'exposition de M. ARTHUR SCHNITZLER.

\*\*\*\*\*

A T T E N T I O N !

Le séminaire de M. le Dr J. ENGEL, Biophysical Chemistry, Université de Bâle, intitulé :

*"Laminin, fibronectin et collagen IV : composantes de la structure membranaire",*

a été renvoyé au

jeudi 10 mars 1983, à 12h 15,

salle B 302, ISREC Epalinges.

\*\*\*\*\*

## Prochainement

jeudi 24 \*17h 15, grand auditoire du CHUV.  
M. Peter BURCKHARDT, professeur ordinaire,  
médecin chef du Département de médecine  
interne du CHUV, prononcera sa leçon  
inaugurale intitulée :  
*"Plaidoyer pour la médecine interne"*.

Nous sommes à la recherche d'un(e)

A S S I S T A N T (E)

pour participer à la  
Commission Presse et Information.

Pour de plus amples renseignements, prière de s'adresser  
à M. A. Broquet, Service Presse et Information, BRA,  
tél. 64'42'65.

DELAI DE RECEPTION DES ANNONCES

POUR LE MEMENTO NO 17 :

*lundi 14 février 1983 à midi,  
au plus tard, avec titres des  
conférences, séminaires, etc.  
en FRANCAIS svp.*



RENAISSANCE  
MÉDIEVALE

en

SUISSE  
ROMANDE

1815 - 1914

BATIMENT DES FACULTES  
DES SCIENCES HUMAINES (BFSH)

Hall central

LAUSANNE - DORIGNY

DU MERCREDI 16 FEVRIER  
AU MARDI 8 MARS 1983

Exposition préparée par la Section d'Histoire de l'Art  
de la Faculté des Lettres de l'Université de Lausanne



Semaine du 21 au 26 février 1983

## Leçon inaugurale

- jeudi 24 \*17h 15, grand auditoire du CHUV.  
M. Peter BURCKHARDT, professeur ordinaire,  
médecin chef du département de médecine  
interne du CHUV, prononcera sa leçon  
inaugurale intitulée :  
*"Plaidoyer pour la médecine interne".*

## Soutenances de thèses

- vendredi 25 \*17h, salle B 301, ISREC, Epalinges.  
M. Nicolas FASEL, biologiste diplômé de  
l'Université de Fribourg, soutiendra sa thèse  
intitulée :  
*"Séquences en nucléotides des régions impli-  
quées dans la régulation de la transcription  
du virus tumoral de la glande mammaire".*
- \*17h 30, aud. 275, BFSH.  
M. George NYAMNDI, de la Faculté des lettres,  
soutiendra sa thèse intitulée :  
*"The West African Village Novel with  
particular reference to Elechi Amadi's  
The Concubine". (soutenance en français).*

# Conférences et cours spéciaux

- lundi 21 \*10h 15, salle 211, BFSH.  
INSTITUT DE HAUTES ETUDES EN ADMINISTRATION  
PUBLIQUE / IDHEAP.  
Dans le cadre du cours sur "Le système politi-  
que et administratif suisse", M. Hans-Kasper  
DICK, vice-directeur de l'Office fédéral du  
personnel, donnera une conférence sur :  
*"Le plafonnement du personnel"*.
- \*14h 15, salle MA 21, Bâtiment des Mathématis-  
ques, EPFL Ecublens.  
SEMINAIRE D'ANALYSE, par M. Philippe METZGER,  
de l'EPFL, sur le thème :  
*"Bifurcation en présence de symétries.  
Application au problème de Benard"*.
- \*17h 15, aud. D, C.P.  
Cours public d'INTRODUCTION A LA LOGIQUE, par  
M. André DELESSERT, Institut de mathématiques  
de la Faculté des sciences.
- mardi 22 \*12h 15, salle 302, ISREC Epalinges.  
INSTITUT LUDWIG DE RECHERCHES  
SUR LE CANCER.  
Séminaire présenté par M. le Dr Terry DELOVITC  
Centre d'immunologie de Marseille-Luminy :  
*"Etude biochimique et fonctionnelle de facteurs  
solubles produits par des lymphocytes T"*. (anglais)
- \*16h 15, salle 727, B.S.P.  
Séminaire de physique théorique, organisé par  
UNIL-EPFL, présenté par M. le prof. N.  
STRAUMANN (Université de Zurich), intitulé :  
*"Limites astrophysiques et cosmologiques du  
flux des monopôles magnétiques"*. (en anglais).
- \*16h 15, salle MA 11, EPFL Ecublens.  
Conférence publique organisée par le Conseil  
de la section d'informatique et présentée par  
M. C. DEPEURSINGE (EPFL), intitulée :  
*"L'informatique face à la médecine"*

- mardi 22 \*16h 15, salle Bolomey, ch. de Bellerive 32,  
(suite) EPFL.  
COLLOQUE DE SCIENCE DES MATERIAUX, présenté  
par M. O. BRAUN, Zentr. für Schweisstechnik,  
Sulzer, Winterthur.
- mercredi 23 \*10h 15, aud. 3 Ter, Ancienne Académie,  
rue Cité-Devant 1-3.  
INSTITUT DE SCIENCE POLITIQUE / SSP.  
Conférence de M. Pierre BIRNBAUM, professeur  
de sciences politiques à l'Université de  
Paris I, intitulée :  
*"Du système à la mobilisation : le retour du  
conflit"*.
- \*17h, aud. 123. BFSH.  
FACULTE DE DROIT.  
Conférence de M. Jürgen LEBUHN, avocat à la  
Cour d'appel de Hambourg, intitulée :  
*"La problématique des clauses limitatives de  
responsabilité dans le contrat d'entreprise  
après l'entrée en vigueur de la loi sur les  
conditions générales en matière de contrat".  
(en allemand).*
- \*17h, aud. XII, Ecole de chimie, Pl. du  
Château 3.  
INSTITUT DE CHIMIE ORGANIQUE.  
Séminaire de M. Jean-Marc TORNARE, sur le  
thème :  
*"Diènes riches en électrons"*.
- \*17h, salle de séminaires 3, B.P. / CHUV.  
INSTITUT DE PHARMACOLOGIE.  
Séminaire de M. le Dr J.-R. DEL CASTILLO,  
chirurgie expérimentale du CHUV, intitulé :  
*"Transport de sodium et activité ATPasique  
dans des vésicules de membranes basolatérales  
de l'intestin grêle de cobaye"*.



- mercredi 23 (suite) \*17h 30, aud. no 1, Bâtiment hospitalier / CHUV.  
COLLOQUE ROMAND DE RADIOLOGIE.  
Conférence de Mme le Dr J. PONCIN, chef de clinique au Service de radiologie de l'Hôpital Jean-Verdier, Bondy, France, intitulée :  
*"Echographie de la glande thyroïde"*.
- \*18h, aud. PMU, 2ème étage.  
COLLOQUE POST-GRADUE DE LA POLICLINIQUE MEDICALE UNIVERSITAIRE, présenté par M. le Dr CLEMENT, intitulé :  
*"Modifications mineures de la formule sanguine"*.
- jeudi 24 \*11h 30, aud. 3, niveau 08, CHUV.  
COLLOQUE DE MALADIES INFECTIEUSES, par M. le Dr R. DARIOLI, Polyclinique Médicale Universitaire, intitulé :  
*"Le traitement de l'infection urinaire à dose unique"*.
- \*12h 30, amphithéâtre XVIII, Palais de Rumine.  
INSTITUT DE BIOLOGIE ET DE PHYSIOLOGIE VEGETALES.  
Conférence de M. le Dr J. ALLEN, Friedrich Miescher Institut, Bâle, intitulée :  
*"La régulation auxinique chez les cellules végétales"*.
- \*18h 15, aud. XVI/Palais de Rumine.  
Cours public : REINCARNATION ET TRANSMIGRATION par le prof. Karl-A. KELLER, de la Faculté de théologie :  
*Dernière séance du cours : "Tentative de conclure"*.

vendredi 25 \*10h 15, salle 123, BFSH.

SECTION D'ANGLAIS de la Faculté des lettres.  
Conférence de M. David NIVEN, professeur à  
l'Université de Londres (School of Oriental  
and African Studies), intitulée :

*"Une introduction à la littérature africaine  
de langue anglaise". (en anglais).*

\*10h 30, bibliothèque de l'Institut de chimie  
physique, EPFL Ecublens.

INSTITUT DE CHIMIE PHYSIQUE.

Séminaire par M. le Dr B. KRÄUTLER, Institut  
de chimie organique, EPFZ, intitulé :

*"Sur les dérivés de la vitamine B<sub>12</sub>".*

\*16h 15, salle 121, BFSH.

INSTITUT DE HAUTES ETUDES EN ADMINISTRATION  
PUBLIQUE / IDHEAP.

Conférence de M. Roland RUFFIEUX, professeur  
aux universités de Fribourg et Lausanne,  
intitulée :

*"La politique suisse après 1945 : aspects  
du changement I".*

\*17h 15, salle de séminaires de l'Institut.

INSTITUT DE PHYSIOLOGIE.

Conférence de M. le Dr U. KELLER, privat-docent,  
Département Innere Medizin, Abteilung  
Endokrinologie und Stoffwechsel, Hôpital  
cantonal de Bâle, intitulée :

*"Régulation de la cinétique des corps  
cétoniques et leurs effets sur le métabolisme  
azoté". (en anglais).*

\*18h, aud. PMU. POLICLINIQUE MEDICALE UNIVERS.

Colloque de gastro-entérologie, présenté par  
M. le Dr. M. ROULET, service de pédiatrie :

*"Réanimation nutritionnelle. Technique et indi-  
cations de l'alimentation entérale à débit  
constant"*

## 3e cycle

### CONVENTION INTERCANTONALE POUR L'ENSEIGNEMENT DU

#### 3e CYCLE EN CHIMIE

lundi	21	*17h 15,	<u>Berne</u> , Institut de chimie organique, Freiestrasse 3, auditoire S 465.
mardi	22	*11h 15,	
mercredi	23	*11h 15,	
jeudi	24	*16h 15,	<u>Neuchâtel</u> , Institut de chimie, Av. Bellevaux 51, petit auditoire.
vendredi	25	*10h 15,	

Colloque présenté par Mme le Dr Anne DELL, Department of biochemistry, Imperial College of Science and Technology, Londres, sur le sujet :

*"Spectrométrie de masse".*  
(en anglais).

#### IIIème CYCLE DE BIOLOGIE VEGETALE

vendredi 25 \*10h 15, salle 315, 3ème étage, UNI I, Genève.  
Conférence de M. le Dr D. MARME, Université  
de Freiburg

Renseignements auprès du prof. H. GREPPIN,  
tél. 022 / 20'93'33, int. 46.

## Divers

#### COURS DE MICROSCOPIE ELECTRONIQUE

Organisés conjointement par le Centre de Microscopie électronique de l'Université et l'Institut de Biologie animale, ces séminaires auront lieu à l'auditoire XIX du Palais de Rumine, les :

lundi 21 \*15h 30 : M. le Dr Thomas PEXIEDER, Institut d'histologie et d'embryologie, parlera de :  
*"Techniques préparatives pour la microscopie électronique à balayage".*

COURS DE MICROSCOPIE ELECTRONIQUE (suite)

- lundi 21 \*15h 30. M. le Dr Jacques-Edmond FLECHON, INRA,  
(suite) Jouy-en-Josas, France, parlera du sujet :  
*"Application de la microscopie électronique  
à balayage à l'étude de la fécondation et  
du développement précoce chez les mammifères"*.
- mardi 22 \*15h 30. M. le Dr Stan FAKAN, Centre de  
Microscopie électronique, parlera du sujet :  
*"Etude des relations entre la structure et  
les fonctions du noyau cellulaire"*.
- mercredi 23 \*15h 30. M. le Dr Jürg MEIER, Biozentrum, Bâle,  
parlera du sujet :  
*"Méthodes de visualisation du matériel  
génétique"*.
- jeudi 24 \*13h. M. le Dr Christian HUET, Institut  
Pasteur, Paris, parlera du sujet :  
*"Structure et physiologie de la membrane  
plasmique : approche ultrastructurale et  
biochimique"*.

SERVICE DE L'ENSEIGNEMENT SPECIALISE

- mardi 22 \*17h 30, aud. 110, Ecole normale de Lausanne,  
Av. de Cour 33.  
Conférence de M. Bernard PISSARRO, professeur  
de santé publique à l'Université de Paris VI -  
Saint-Antoine, intitulée :  
*"La notion de prévention"*.

DEPARTEMENT DE MATHEMATIQUES DE L'EPFL et SOCIETE  
MATHEMATIQUE SUISSE.

les 25 et 26 février, au DMA, EPFL Ecublens :  
*"Journées d'analyse"*.

Renseignements : Prof. B. ZWAHLEN, DMA, EPFL.

## Associations

### SOCIETE VAUDOISE DES SCIENCES NATURELLES

#### SCIENCES DE LA TERRE

lundi 21 \*17h 15, aud. XVII, Palais de Rumine.  
Conférence de M. E. BERGER, enseignant à  
l'Ecole Nationale Supérieure des Mines de  
Paris (Fontainebleau), intitulée :  
*"Roches ultrabasiques et basaltes alcalins"*.

### UNION VAUDOISE DES SOCIETES SCIENTIFIQUES

#### GRUPE ORNITHOLOGIQUE ET DES SCIENCES NATURELLES (GOS)

jeudi 24 \* 20h, salle de musique, Collège de Beausobre,  
Morges.  
M. Jean GROB présentera des diapositives,  
en fondu enchaîné, sur le sujet :  
*"En vacances en Camargue"*.

### SOCIETE ROMANDE DE PHILOSOPHIE

vendredi 25 \*20h 30, aud. II, Ancienne Académie,  
rue Cité-Devant 3.  
M. Alexandre SCHILD, assistant à l'Université  
de Lausanne, traitera du sujet intitulé :  
*"La technique selon J. Habermas"*.

### ETUDES DE LETTRES

#### COLLOQUE DE GREC

mercredi 23 \*16h 30, salle des maîtres du Gymnase de la  
Cité.  
M. Claude CALAME parlera du sujet intitulé :  
*"Le cercle de SAPPHO et quelques témoignages,  
(n. 94 et 96 LP + Voies 178 et 80 Gall)"*

GROUPE ROMAND : AMITIE JUDEO CHRETIENNE

lundi 21 \*20h 30, centre paroissial d'Ouchy.  
Conférence de M. le professeur Lukas VISCHER,  
Université de Berne, intitulée :  
*"Israël et les Palestiniens : quelle est  
notre responsabilité ?"*.

ASSOCIATION LAUSANNOISE UNIVERSITE/EPFL - TIERS MONDE/ALUET

mercredi 23 \*16h 30, salle CM5, Centre Midi, EPFL Ecublens.  
Conférence-débat de M. Ch. BURCKHARDT au  
cours de laquelle seront soulevés les  
problèmes suivants :

*"La forme de coopération entre l'Europe et  
le Tiers monde la plus efficace n'est-elle  
pas l'enseignement ?"*,

*"Quels obstacles rencontre-t-on lorsque l'on  
cherche à faire passer des universitaires de  
la théorie au stade de la mise en pratique ?"*,

*"Pouvons-nous développer l'esprit d'entreprise  
dans le Tiers monde au profit des petites  
et moyennes entreprises ?"*,

*"A quoi peut-on mesurer le succès d'une  
telle tentative ?"*.

ASSOCIATION DES UNIVERSITAIRES VALAISANS A LAUSANNE /AUVAL

vendredi 25 \*20h, centre universitaire catholique, Bd de  
Grancy 29.

Conférence-débat présentée par Jean-Claude  
PONT et Bernard CRETTEZ, responsables de la  
collection mémoire vivante (collection  
spécialisée en histoire du Valais).

AMNESTY INTERNATIONAL HAUTES ECOLES

jeudi 24 \*17h 30, salle 340, C.P.

*"Réunion du groupe suivie d'une soirée  
fondue".*

## Bourses d'études

COURS DE VACANCES EN RFA (été 1983)

Des bourses sont offertes à des étudiants bénéficiant de deux années au moins d'études supérieures, dont la langue maternelle est autre qu'allemande.

Les formules d'inscription ainsi que des renseignements complémentaires peuvent être demandés à l'OCUS, Sophienstr. 2, 8032 Zurich, tél. 01 / 47'02'32, à qui les dossiers de candidature doivent parvenir jusqu'au 25 février.

L'OFFICE CANTONAL DES BOURSES D'ETUDES ET D'APPRENTISSAGE  
communiqué :

Le calcul des bourses d'études et d'apprentissage (reconduites ou nouvelles) est fondé sur la taxation fiscale des déclarations d'impôt qui doivent être déposées jusqu'au 28 février 1983.

Afin que leurs demandes puissent être traitées sans retard, les parents des boursiers actuels ou futurs sont invités à respecter le délai fixé par les Commissions d'impôt. En effet, les taxations provisoires ou d'office ne peuvent pas servir de base aux calculs de l'Office cantonal des bourses d'études et d'apprentissage.

Les demandes auprès de fondations privées ne sont prises en considération qu'après cette démarche auprès de l'Office cantonal des bourses.

BOURSES ET PLACES D'ETUDES POUR LA CHINE (1983-1984)

Le Gouvernement chinois offre à des candidats de nationalité suisse qui auront quelques notions de la langue chinoise, des bourses pour l'année 1983-1984. Les frais de voyage seront à la charge du boursier.

Renseignements et formules d'inscription auprès de l'OCUS, Sophienstr. 2, 8032 Zurich, tél. 01/47'02'32.

Les dossiers sont à adresser avant le 7 mars 1983.

Semaine du 28 février au 5 mars 1983

## Soutenances de thèses

lundi 28 \*17h, salle du Sénat, Palais de Rumine.

M. Jean-Marc RAPP, de la Faculté de droit,  
soutiendra sa thèse intitulée :

*"Le cumul objectif d'actions".*

mercredi 2 \*16h 15, salle du Sénat, Palais de Rumine.

M. Thomas LAHUSEN, de la Faculté des lettres,  
soutiendra sa thèse intitulée :

*"Autour de l'"homme nouveau"*

*Allocution et société en Russie au XIXe siècle  
(Essai de sémiologie de la source littéraire)".*

## Conférences et cours spéciaux

mercredi 2 \*8h, aud. de la PPU.

POLICLINIQUE PSYCHIATRIQUE UNIVERSITAIRE /  
CENTRE PSYCHO-SOCIAL.

Conférence de M. le Dr PETER, chef de clinique  
PPU, intitulée :

*"Réflexions à propos du 1er entretien  
psychiatrique".*

DELAI DE RECEPTION DES ANNONCES POUR LE MEMENTO NO 20 :  
lundi 28 février 1983 à midi, avec titres des conféren-  
ces, séminaires, etc. en FRANCAIS svp.



mercredi 2 \*17h, salle de séminaires no 3, B.P. / CHUV.  
(suite) INSTITUT DE PHARMACOLOGIE.  
Conférence de M. le Dr J.-R. DEL CASTILLO,  
chirurgie expérimentale du CHUV, intitulée :  
*"Transport de sodium et activité ATPasique  
dans des vésicules de membranes basolatérales  
de l'intestin grêle de cobaye".*  
(annoncée pour le 23 février et reportée en  
dernière minute).

\*18h, aud. PMU, 2ème étage.  
POLICLINIQUE MEDICALE UNIVERSITAIRE.  
Colloque post-gradué de M. le professeur  
JUNOD, Clinique de gériatrie, Genève,  
intitulé :  
*"La place de la gériatrie en médecine  
ambulatoire".*

jeudi 3 \*11h 30, aud. 3, niv. 08 / CHUV.  
COLLOQUE DE MALADIES INFECTIEUSES, présenté  
par M. le Dr V. GREC, division d'immunologie  
du CHUV, intitulé :  
*"Effet des antibiotiques sur la fonction  
granulocytaire".*

\*12h 15, salle de séminaires no 302, ISREC.  
INSTITUT LUDWIG DE RECHERCHES SUR LE CANCER.  
Conférence de M. le Dr Adriano FONTANA, Abt.  
für klinische Immunologie, Universität Zürich,  
intitulée :  
*"Interactions des cellules gliomateuses avec  
le système immunitaire". (en anglais).*

jeudi 3 \*17h 15, salle de séminaires, 2ème étage.  
(suite) INSTITUT D'ANATOMIE.  
Séminaire par M. le Dr E.W. SOMMER, Institut  
d'histologie et d'embryologie, intitulé :  
*"Production d'anticorps monoclonaux vis-à-vis  
de neurones dérivant de la crête neurale".*  
(en anglais).

vendredi 4 \*16h 15, aud. 4, nouveau Bâtiment hospitalier,  
CHUV.  
Dans le cadre du service de chirurgie pédiatrique du CHUV aura lieu, avec la collaboration du Dr René MALEK, du Dr Jean PSAUME, de Mmes Marie-Rose MOUSSET et Chantal TRICHET (Paris) et de Mme le Dr COTTET (Lausanne), un colloque présenté par M. le prof. GENTON, consacré aux :  
*"Nouvelles conceptions du traitement précoce des fentes labio-maxillo-palatines".*

\*16h 15, salle 237, BFSH.  
INSTITUT DE HAUTES ETUDES EN ADMINISTRATION PUBLIQUE / IDHEAP.  
Conférence de M. Roland RUFFIEUX, professeur à Fribourg et à Lausanne, intitulée :  
*"La politique suisse après 1945 : aspects du changement" (II).*

\*17h 15, salle de séminaires.  
INSTITUT DE PHYSIOLOGIE.  
Conférence de M. le Dr J.P. FLATT, professeur de biochimie, University of Massachusetts, Medical School, intitulée :  
*"Considérations sur le problème du maintien du poids corporel (2ème partie)".*

vendredi 4 \*17h 30, aud. 2, niv. 08, BH /CHUV.  
SERVICE DE NEUROCHIRURGIE.  
Conférence de M. le Dr Alan CROCKARD, F.R.C.S.,  
The National Hospitals for Nervous Diseases,  
Londres, intitulée :  
*"Pathophysiologie et traitement des lésions  
cérébrales"*. (en anglais).

## **Associations**

### UNION VAUDOISE DES SOCIÉTÉS SCIENTIFIQUES

#### Cercle vaudois de botanique

samedi 5 \*13h 30 : départ du parking d'Ouchy.  
*"Balade dans nos parcs, détermination de nos  
arbres en hiver"*,  
par M. le Dr Werner WÜRGLER.

#### Cercle ornithologique de Lausanne

mardi 1er \*20h 30, Place de la Cathédrale 12.  
Film réalisé et présenté par MM. Emile et  
Manuel RUEDI sur le thème :  
*"Les Pyrénées et le Delta de l'Ebre"*.

#### Cercle des Sciences naturelles de Nyon-La Côte

mercredi 2 \*20h 30, La Pagode à la Zyma, Nyon.  
Conférence de M. N. CRAMER, astrophysicien  
à l'Observatoire de Genève, intitulée :  
*"Ciel et nature du Chili"*.

SOCIETE VAUDOISE DES SCIENCES NATURELLES

C h i m i e

mardi 1er \*18h, aud. XV, Palais de Rumine.  
Conférence de M. le prof. Michael GRÄTZEL,  
Institut de chimie physique, EPFL Ecublens,  
intitulée :

*"LA PHOTOSYNTHESE ARTIFICIELLE : une source  
alternative d'énergie pour demain".*

VALDESIA

vendredi 4 \*20h 30, local de la rue de Bourg 19.  
Prologue et bal au Casino de Montbenon.

ARTIMON Activités culturelles

jeudi 3 \*20h 30, grand aula du Palais de Rumine.  
Conférence accompagnée de projections,  
par M. Jacques SOUSTELLE, professeur à  
l'Ecole des Hautes Etudes en Sciences  
sociales de Paris, intitulée :

*LA CIVILISATION MAYA  
Sommet de l'Amérique précolombienne*

Billets en vente à Coop City,  
tél. 20 12 11 et à l'entrée dès 19h 30.

ETUDES DE LETTRES

Colloque de latin

mercredi 2 \*16h 30, salle des maîtres du Gymnase de la Cité.  
Conférence de M. Jean-Pierre BORLE, sur le  
thème :

*"PROPERCE : entre l'élégie amoureuse et la  
poésie nationale (III, 9, 11 et 18".*

## Bourses d'études

### BOURSES POUR L'ITALIE

Le Gouvernement italien met, pour 1983-1984, 8 bourses de 12 mois à la disposition d'étudiants suisses ou ressortissant des pays de la CEE, titulaires d'un diplôme d'une haute école ou d'un doctorat.

Délai de candidature : 19 mars 1983 au plus tard.

### BOURSES DES NATIONS UNIES

L'Office européen des Nations Unies organise un stage d'été en 1983, du 25 juillet au 11 août, à l'intention de quelques chercheurs et diplômés universitaires très qualifiés, de nationalité suisse. Le stage 1983 aura pour thème : "L'ONU - Sa mission dans le monde d'aujourd'hui".

Délai de candidature : 31 mars 1983 au plus tard.

### BOURSES POUR L'IRLANDE

Le Gouvernement irlandais offre pour 1983-1984 (octobre-juin) une bourse à un étudiant issu de toute faculté et toute discipline, désireux de parfaire sa formation dans une haute école irlandaise ou d'effectuer un travail de recherche (post-gradué).

Délai de candidature : 11 mai 1983 au plus tard.

Pour de plus amples renseignements et pour obtenir les formulaires d'inscription, prière de s'adresser à l'OCUS, Sophienstr. 2, 8032 Zurich, tél. 01 / 47'02'32.

## Prochainement

### IIIe CYCLE DE BIOLOGIE VEGETALE

du 21 au 25 mars: à l'Inst. de biologie végétale, Université  
rue A. Gockel 3, Fribourg / 037 82 62 79.

Stage pratique organisé par M. le prof. H. MEIER avec la collaboration des Drs A. BUCHALA et M. LANVERS, intitulé :

*"Synthèse et caractérisation de polysaccharides".*

Inscriptions auprès du prof. PILET jusqu'au 1er mars 1983.

Semaine du 7 au 12 mars 1983

## Conférences et cours spéciaux

mardi 8 \*9h 30, salle CE 6, EPFL Ecublens.  
Journée d'informatique, organisée par  
l'Association suisse des électriciens (ASE),  
sur le thème :

*"Les capteurs - base de l'automatique de  
demain".*

\*12h 15, salle B 302, ISREC Epalinges.  
INSTITUT SUISSE DE RECHERCHES EXPERIMENTALES  
SUR LE CANCER.

Séminaire de M. le Dr R. CEREDIG, Institut  
Ludwig, Epalinges, intitulé :

*"Développement embryonnaire du thymus chez la  
souris : études en microfluorométrie".*  
(en anglais).

\*15h, salle de séminaires 4, B.P. / CHUV.  
INSTITUT DE PHARMACOLOGIE.  
Séminaire de M. le prof. F. LANG, Institut de  
physiologie, Innsbruck, intitulé :

*"Interaction du potentiel cellulaire et de la  
concentration cellulaire de sodium sur le  
transport rénal du glucose et de la phénylala-  
anine".* (en anglais).

- mercredi 9 \*8h, aud. PPU.  
CENTRE PSYCHO-SOCIAL / PPU, Caroline 11 bis.  
Conférence de M. le prof. WILLENER, Institut  
de sociologie des communications de masse,  
intitulée :  
*"La télévision comme drogue"*.
- \*18h, aud. PMU, 2ème étage.  
POLICLINIQUE MEDICALE UNIVERSITAIRE.  
Colloque post-gradué présenté par M. le  
Dr STEFFEN, Institut de médecine sociale et  
préventive, Zurich, intitulé :  
*"Epidémiologie des maladies importées"*.
- jeudi 10 \*11h 30, aud. 3, niv. 08, CHUV.  
COLLOQUE DE MALADIES INFECTIEUSES, présenté  
par M. le Dr. S. ZINNER, Providence, USA,  
intitulé :  
*"La rifampicine dans les infections à  
staphylocoques"*. (en anglais).
- \*12h 15, salle B 302, ISREC Epalinges.  
INSTITUT DE BIOCHIMIE.  
Séminaire de M. le Dr J. ENGEL, Biophysical  
Chemistry, Université de Bâle, intitulé :  
*"Laminine, fibronectine et collagène IV :  
composantes de la structure membranaire"*.  
(en anglais).
- vendredi 11 \*10h 30, bibliothèque de l'Institut de chimie  
physique, EPFL Ecublens.  
INSTITUT DE CHIMIE PHYSIQUE.  
Séminaire de M. le prof. H. BILL, Dpt de  
chimie physique, Université de Genève,  
sur le thème :  
*"Coloration des fluorines naturelles"*.

ois.  
itut  
e,  
  
SENS ET NON-SENS DE LA SOUFFRANCE  
-----

Les vendredis, à 18h15, Auditoire 2, Ancienne Académie

et  
  
PROGRAMME :

- 15 avril A propos de Job (I) : La souffrance,  
nécessité d'un ordre providentiel.
- 22 avril A propos de Job (II) : L'absurdité de  
la souffrance.
- 29 avril A propos de Job (III) : Le mystère de  
la souffrance.
- 6 mai exceptionnellement, pas de cours.
- 13 mai Nouveau Testament (I) : La souffrance,  
un démenti de la bonté de Dieu.
- 20 mai Nouveau Testament (II) : La souffrance  
et le sacrifice de la Croix.
- 27 mai Nouveau Testament (III) : La souffrance  
comme participation à l'amour.
- 3 juin La souffrance comme éducation :  
l'interprétation de St-Jean Chrysostome.
- 10 juin La souffrance comme épreuve de la foi :  
l'interprétation de Théodore de Bèze  
("Abraham sacrifiant").
- 17 juin Conclusions (I) : L'interrogation de la  
souffrance.
- 24 juin Conclusions (II) : Résistance et soumission.
- al  
  
mie





vendredi 11 \*16h 15, salle 237, BFSH.  
INSTITUT DE HAUTES ETUDES EN ADMINISTRATION  
PUBLIQUE / IDHEAP.  
Conférence de M. Roland RUFFIEUX, professeur  
à Fribourg et Lausanne, intitulée :  
*"La politique suisse après 1945 : aspects  
du changement" (III).*

\*17h 15, salle de séminaire.  
INSTITUT DE PHYSIOLOGIE.  
Conférence de Mlle Béatrice GUENTERT, lic.  
ès sciences, Institut de physiologie,  
intitulée :  
*"Influence de l'EGF sur la maturation  
in vitro des astrocytes".*

## Associations

### SOCIETE VAUDOISE DES SCIENCES NATURELLES

mardi 8 \*18h, aud. XV, Palais de Rumine.  
Conférence de M. le prof. Marc-R. SAUTER,  
Université de Genève, intitulée :

LES BURGONDES  
*archéologie et anthropologie.*

### UNION VAUDOISE DES SOCIETES SCIENTIFIQUES

#### Société vaudoise d'astronomie

vendredi 11 \*20h 30, Observatoire.  
Séminaire de M. René VIZIO, intitulé :  
*"L'astronomie selon le Guinness-book".*

Groupe ornithologique et des sciences naturelles (GOS)  
de Morges et environs

samedi 12 \* Travaux d'aménagement de l'Ile aux Sternes  
à Morges.

## Divers

EPFL / JOURNEES DES MATERIAUX 1983

MECANIQUE DE LA RUPTURE

les 10 et 11 mars 1983, salle Bolomey, EPFL, ch. de  
Bellerive 32.

jeudi 10 \*10h : Introduction et bases théoriques.

vendredi 11 \* 9h : Applications 1ère partie.

\*14h : Applications 2ème partie.

EPFL / COLLOQUE NATIONAL : COMMENT PROTEGER LE SOL ?

vendredi 11 \*11h 40, EPFL Ecublens.

Organisée par la Société suisse de pédologie  
sous la responsabilité de M. Jean-Claude VEDY,  
directeur du Laboratoire de pédologie de  
l'EPFL, cette manifestation aura pour thème :

*"La protection du sol et la loi sur la  
protection de l'environnement".*

## Activités culturelles

R A P P E L

Attention : n'oubliez pas que l'exposition intitulée

*Renaissance médiévale en Suisse romande 1815-1914*

qui a lieu au BFSH, hall central,

ferme ses portes le 8 mars 1983 !

L'exposition GRAPUS, Paris, sur le thème des

*Affiches sociales, politiques et culturelles*

a lieu jusqu'au 2 avril 1983 au Musée des Arts Décoratifs  
de la Ville de Lausanne.

Heures d'ouverture : tous les jours de 10 à 12h, de 14 à 18h.  
également le mardi de 20 à 22h.

\* \* \* \* \*

Exposition rétrospective des oeuvres du peintre JACQUES FUCHS

du 4 mars au 17 avril 1983,

au Musée historique de l'Ancien-Evêché, Pl. de la Cathédrale 2.

Heures d'ouverture : du mardi au vendredi de 14 à 18h,  
jeudi également de 20 à 22h,  
samedi et dimanche de 10 à 12h, de 14 à 18h,  
lundi fermé.

\* \* \* \* \*

GRAND CONCOURS DE PHOTOGRAPHIE SUR LE THEME

D O R I G N Y   D I M A N C H E - L U N D I !

Concours organisé par l'Association des étudiants en sciences  
et le Service des Affaires socio-culturelles, ouvert à tous  
les membres de la communauté universitaire.

DELAI : 24 MAI 1983

Le dossier (jusqu'à 6 photographies) est à remettre aux  
Affaires socio-culturelles qui vous donnera toutes informations  
utiles quant au règlement du concours.

## **Bourses d'études**

BOURSES POUR L'INDE

Le Gouvernement indien met, pour 1983-1984, à la disposition d'étu-  
diants suisses des bourses de recherche ou d'études post-grades.  
De bonnes connaissances d'anglais sont exigées.

Les dossiers de candidature doivent parvenir d'ici au 18 mars  
1983 au plus tard à l'OCUS, qui vous donnera de plus amples  
renseignements et vous fera parvenir le formulaire d'inscrip-  
tion.

### BOURSES "CONSEIL DE L'EUROPE" POUR LA GRECE

Dans le cadre du système de bourses d'enseignement supérieur du Conseil de l'Europe, le Gouvernement grec met 5 bourses à la disposition de candidats ressortissant des états membres de la CEE ainsi qu'à des étudiants suisses pour l'année académique 1983-1984.

Ces bourses, d'une durée de 6 mois à 3 ans, sont destinées à des étudiants titulaires d'un diplôme universitaire et désireux de poursuivre leurs études en Grèce en vue de l'obtention d'un doctorat dans n'importe quelle discipline. Pour de plus amples renseignements et pour obtenir les formules d'inscription, prière de s'adresser à la Fondation des Bourses d'Etat, rue Lyssicratous 14, Athènes 119, Grèce.

Les dossiers de candidature doivent parvenir à l'adresse précitée jusqu'au 30 avril 1983 au plus tard.

## Prochainement

### IIIe CYCLE DE BIOLOGIE VEGETALE

Un stage pratique organisé par M. le prof. H. MEIER avec la collaboration des Drs A. BUCHALA et M. LANVERS, intitulé

*"Synthèse et caractérisation de polysaccharides",*

aura lieu du 21 au 25 mars 1983 à l'Institut de biologie végétale, Université de Fribourg, rue A. Gockel 3, Fribourg, tél. 037 / 82'62'79.

### COURS GENERAL OUVERT AU PUBLIC

Du 15 avril au 24 juin 1983, chaque vendredi, sauf le 6 mai, à 18h 15, à l'auditoire 2 de l'Ancienne Académie, rue Cité-Devant 3, 1er étage, M. Eric FUCHS, professeur d'éthique à la Faculté de théologie, donnera un cours intitulé :

*"Sens et non-sens de la souffrance".*

\* \* \* \* \*

Semaine du 14 au 20 mars 1983

## Soutenance de thèse

vendredi 18 17 h., salle du Sénat, Palais de Rumine  
M.Gilbert Fournier, lic.en psychologie de  
l'Université de Genève, soutiendra, en vue  
de l'obtention du grade de Docteur en psycho-  
logie, sa thèse

*Du lycée à l'Université. Contribution à  
l'orientation des bacheliers.*

## Conférences et cours spéciaux

mercredi 16 17h.30, salle Forel, Hôpital de Cery - Clinique  
psychiatrique universitaire

Conférence du professeur L.Singer, clinique  
psychiatrique universitaire de Strasbourg,

*La bouffée délirante est-elle une entité noso-  
logique ? Réflexions à propos d'une étude  
catamnétique de 74 cas.*

17h.30, petit aud.de l'Ecole de médecine, 9 rue  
du Bugnon

Institut d'anatomie - Séminaire organisé conjointement avec le Groupement d'Etudes Biologiques par Mme P.Goldman-Rakic, section de neuroanatomie, univ.de Yale,

*Le cortex préfrontal des primates non-humains  
(en anglais)*

17h.30, aud.no 1, nouveau BH du CHUV  
Colloque romand de Radiologie - Exposé  
de M.Dr P.Defrenne, Lyon

*Les vomissements du nourrisson*

jeudi 17 11h.30, aud.no 3 niveau 08, BH du CHUV  
Colloque de maladies infectieuses - Exposé  
du professeur F.Follath, Bâle

*Evaluation de l'utilisation des antibiotiques  
chez les malades hospitalisés : applications  
thérapeutiques comparées aux applications pro-  
phylactiques.*

vendredi 18 11h., aud.de l'observatoire, Chavannes-des-Bois  
Institut d'astronomie de l'Université de Lau-  
sanne et Observatoire de Genève  
Conférence de M. W.H. Welhau, univ.de Western  
Ontario et Observatoire de Haute-Provence

*Etablissement des cartes de la surface des  
Etoiles Ap (en anglais)*

18h., aud. de la Polyclinique médicale  
Colloque romand de gastro-entérologie avec la  
collaboration de MM.prof. D.Gardiol, E.Loizeau,  
J.R.Hofstetter et coll.

*Confrontations anatomo-cliniques : 4 cas  
d'hépatologie.*

## **Associations**

*Société académique vaudoise*

4ème conférence, présentée par la Société  
des Etudes de Lettres

mercredi 16, 20h.30, Aula du Palais de Rumine

Conférence du prof.J.B.Racine, Doyen de la  
Faculté des lettres

*Les territoires de la vie quotidienne vers  
une géographie du bien-être.*

- Cercle vaudois de botanique

lundi 14, 20h.15, Cazard, Pré-du-Marché  
*Détermination de nos arbres en hiver*, par  
M. Dr W.Würgler

- Cercle ornithologique de Lausanne

mardi 15, 20h.30, 12 pl.de la Cathédrale,  
Présentation par M. R.Perey de nouveaux enregis-  
trements consacrés à la connaissance des chants  
des oiseaux.

- Cercle des sciences naturelles de Nyon-La Côte

mercredi 16, 20h.30, La Pagode, Zyma, Nyon  
*Ethnopharmacologie en Amazonie*, par M. M.L.Rivier,  
biochimiste, Lausanne

- Société vaudoise des Sciences naturelles

\* Dans le cadre de l'exposition "*Nous n'avons qu'un  
Léman*" (Palais de Rumine du 8 mars au 10 avril),  
conférences, débat sur *Le Léman*, samedi 19 mars  
dès 14 h., auditoire XV du Palais de Rumine

M.J.B.Lachavanne, Genève  
*Brève présentation du Léman et des phénomènes  
d'eutrophisation*

M. P. Burckard, Genève  
*Eutrophisation du Léman, importance des apports*

M. C. Lang, Saint-Sulpice,  
*Quelques manifestations, sur le plan biologique,  
de l'eutrophisation du Léman.*

M. B. Buttiker, Saint-Sulpice  
*Les poissons du Léman, eutrophisation et pêche.*



M. J.M. Jaquet, Versoix  
*Les pollutions par les métaux lourds*

M. C. Corvi, Genève  
*La contamination des poissons par les métaux lourds*

M. O. Wetter, Lausanne  
*Les stations d'épuration : fonctionnement et problèmes*

M. R. Juge, Genève  
*Les systèmes d'épuration biologique par lagunage*

Débat

---

## Divers

Exposition "*Les soirées de Lausanne (1923-1933)*"  
du lundi 7 mars au samedi 16 avril, hall du BFSB

Cette exposition rend hommage à l'esprit des manifestations organisées de 1923 à 1933 grâce à l'association des "soirées de Lausanne" (née de l'initiative de Mlle de Cérenville) et consacrées à de nombreux artistes, écrivains, peintres, musiciens suisses et étrangers qui ont marqué de leur passage la vie culturelle lausannoise.

(affiches, photos, rapports, correspondances, ...  
(voir à ce sujet l'étude de Mmes D. Jakubec et M. Perrenoud, dans le prochain numéro des "Etudes de Lettres")

---

### Prochains "Memento"

Veillez nous communiquer dès que possible les conférences et manifestations organisées durant la période allant du 21 mars au 11 avril. Il n'y aura probablement qu'un seul "Memento" pour cette période.

Semaine du 21 au 27 mars 1983

## Conférences et cours spéciaux

- Mardi 22
- \* 12h.15, salle de séminaires B 302, ISREC, Epalinges  
Institut suisse de recherches expérimentales  
sur le cancer  
Séminaire de M. Dr R.S. Accolla, Institut Ludwig,  
*Hétérogénéité de structure et importance fonctionnelle des molécules humaines Ia (classe II de MHC)*  
(en anglais)
  - \* 16 h., aud.3, BSP, Dorigny  
Institut de cristallographie  
Séminaire de cristallographie par M. Dr Gramlich,  
Ecole polytechnique fédérale de Zurich  
*Peut-on résoudre les superstructures par les méthodes directes* (en anglais)
  - \* 20 h.30, Casino de Montbenon  
Section d'Allemand de la Faculté des lettres  
Projection d'un film suivie d'un entretien avec  
le cinéaste Daniel Schmid  
*"Heute Nacht oder nie"*
- Mercredi 23
- 12 h.15, salle de séminaires B 302, ISREC, Epalinges  
Institut suisse de recherches expérimentales  
sur le cancer  
Séminaire de M. Dr H.J. Monstein, dpt. de génétique  
médicale, Univ. d'Uppsala  
*Les locus du U1-RNA humain; analyse de leur structure*  
(en anglais)

- Jeudi 24 \* 10 h.30, Ecole de pharmacie, aud.XIV, 3 pl. du Château  
Institut d'analyse pharmaceutique  
Conférence du professeur M. Soustelle, dir. du dpt. de chimie physique des processus industriels, ENS des mines, Saint-Etienne
- Mécanismes des réactions entre un solide et une autre phase; analogies entre les différents systèmes réactionnels (solide-gaz, solide-liquide, solide-solide)*
- \* 10 h.30, aud. de la PMU, 19, rue César-Roux  
Policlinique médicale universitaire  
Grand colloque A propos de la maladie coronarienne
- Dr A. Jaussi *Introd. clinique. Traitement conserv.*  
Dr U. Sigwart *rôle du cathétérisme*  
Dr A. Fischer *résultats opératoires*
- \* 11 h., salle de séminaires, 7 rue du Bugnon  
Institut de physiologie  
Séminaire du professeur T.B. van Itallie, medical service, Univ. Columbia, New York
- Conductivité électrique du corps humain : validation d'une nouvelle méthode pour estimer la composition corporelle (en anglais)*
- Vendredi 25 de 8 h. à 18 h., salle de colloque 3, BH - 08  
Service de pédiatrie - Dr J.M. Matthieu, prof. as., lab. de neurochimie (tél. 41 25 76)
- Atelier sur une approche multidisciplinaire de la myélinisation et des affections démyélinisantes (en anglais)*
- \* 12 h.30, salle des séminaires, 9 rue du Bugnon  
Institut d'anatomie  
Séminaire du Dr A. Gorio, dpt. de cytopharmacologie, Fidia research lab., Abano Terme, Italie
- Augmentation de la plasticité des motoneurons par un traitement aux gangliosides (en anglais)*

## 3e cycle

### 3ème cycle de mathématiques

21,22,23 et 24 à 9 h., salle MA 21, dpt.math., EPFL, Ecublens  
Séminaire d'analyse numérique par le professeur P.A.Raviart,  
univ.de Paris VI  
*Méthodes particulières pour la résolution de problèmes  
de la physique*

### 3ème cycle de chimie

du 24 au 30 (28 et 29, SEC 1, Ecole de chimie, pl. du Château 3)  
Séminaire du professeur P.Moore, univ.de Warwick, U.K.  
*Mécanismes de réaction (Inorganique) (en anglais)*

## Associations

### Groupement d'études biologiques

jeudi 24 17 h.30, aud.2, nouveau BH, CHUV  
Conférence de Mme B.Berger, INSERM, lab.de neuropathologie,  
Hôpital de la Salpêtrière, Paris  
*Principales techniques de visualisation des systèmes  
catécholaminergiques centraux*

### Société vaudoise d'entomologie

mercredi 23 20 h.30, aud.XIX, Palais de Rumine  
*Initiation à la systématique des Coléoptères,*  
par M. Brancucci, Bâle

### Société de la prévision et de la planification

lundi 21 17 h.30, aud.121, BFSH, Dorigny  
Conférence de M. G.Kommer, dir.de la sté Conception et  
Réalisation d'applications automatisées, Nanterre  
*L'organisation, la planification et le suivi des projets  
complexes*

Perspectives de l'enseignement de l'allemand en Suisse  
romande - Journées d'études, du 23 au 25 mars, au BFSH

organisées par la Commission interuniversitaire suisse de linguistique appliquée (CILA), par la Société des professeurs d'allemand en Suisse romande et italienne (SPASRI) et la Section d'allemand de l'Université de Lausanne.

Quelques détails du programme:

Mercredi 23 mars, 20.00 h, auditoire "Juste Olivier", BFSH

Table ronde: L'enseignement de l'allemand vu par l'utilisateur.

- animation: Marcel SCHWANDER, Lausanne
- participants: Louis CASAS, Neuchâtel  
Jean-Pascal DELAMURAZ, Lausanne  
René RICHTERICH, Bern  
Gilbert STOECKLI, Lausanne  
trois étudiants du gymnase "Belvédère" de Lausanne.

Jeudi 24 mars Conférences: aud. "Juste Olivier", BFSH.

- 08.30 "Capacité de communication comme objectif"  
Hans-Eberhard PIEPHO, Giessen
- 14.00 "Objectifs et programmes d'études en Suisse romande et italienne"  
Christoph FLUEGEL, Bellinzona
- 15.45 "Dialectes et allemand standard en Suisse allemande"  
Rudolf SCHWARZENBACH, Meilen  
Horst SITTA, Zurich  
"Suisse allemand pour francophones"  
Henriette HESS, Berne

20.30 Chansonniers suisses

Vendredi 25 mars

- 08.30 "Objectifs d'enseignement et formes d'examens"  
Uta GOSEWITZ, Munich
- 14.00 Table ronde: au sujet de la formation des enseignants.
  - animation Walter LENSCHEN, Lausanne
  - participants Hans GLINZ, Wädenswil  
Gottfried KOLDE, Genève  
Christine KUEBLER, Neuchâtel  
Edgar MARSCH, Fribourg  
Hans-Eberhard PIEPHO, Giessen  
Günther SCHNEIDER, Fribourg  
Ginette VUILLEMIN, Lausanne

Pour de plus amples informations, veuillez vous adresser au secrétariat de la Section d'allemand, au 46 41 35, le matin, de 0815 à 1200 h. ""

---

EXPOSITIONS "Les Soirées de Lausanne" BFSH, Hall principal  
"Nous n'avons qu'un Léman", Palais de Rumine

Période du 28 mars au 19 avril 1983

## Conférences et cours spéciaux

lundi 28 \*12h 30, salle de séminaires, 2ème étage,  
INSTITUT D'ANATOMIE DE LA FACULTE DE MEDECINE.  
Conférence de M. le Dr C. GOODMAN, Dept of  
Biological Sciences, Stanford University,  
Stanford, USA, intitulée :

*"Comment sont guidés les cônes de croissance pendant le développement embryonnaire ?"*.  
(en anglais).

mardi 29 \*12h 15, salle B 302, ISREC Epalinges.  
INSTITUT SUISSE DE RECHERCHES EXPERIMENTALES  
SUR LE CANCER.  
Séminaire de M. le Dr Howard ENGERS, Isrec,  
intitulé :

*"Activité in vivo de clones de lymphocytes  
T cytolytiques"*. (en anglais).

\*12h 30, salle de séminaires, 2ème étage,  
INSTITUT D'ANATOMIE DE LA FACULTE DE MEDECINE.  
Conférence de M. le Dr P. PATTERSON, Dept of  
Neurobiology, Harvard Medical School,  
Boston, USA, intitulée :

*"L'utilisation d'anticorps monoclonaux pour  
l'étude du développement neuronal"*.  
(en anglais).

- jeudi 31 \*15h, salle B 302, ISREC Epalinges.  
INSTITUT SUISSE DE RECHERCHES EXPERIMENTALES  
SUR LE CANCER.  
Séminaire de M. le Dr Robert EISENMANN, The  
Fred Hutchinson Cancer Research Center,  
Seattle, USA, intitulé :  
*"V-MYC, C-MYC et au-delà : études sur  
l'oncogène MYC"*. (en anglais).
- vendredi 8 \*12h 15, salle B 302, ISREC Epalinges.  
INSTITUT SUISSE DE RECHERCHES EXPERIMENTALES  
SUR LE CANCER.  
Séminaire de M. le Dr Richard L. GARBER,  
Biocentre, Bâle, intitulé :  
*"Les produits de la transcription et leur  
localisation tissulaire pour un gène  
contrôlant le développement"*.
- lundi 11 \*12h 15, salle B 302, ISREC Epalinges.  
INSTITUT SUISSE DE RECHERCHES EXPERIMENTALES  
SUR LE CANCER.  
Séminaire de M. le Dr M. WIGLER, Cold Spring  
Harbor Laboratory, Cold Spring Harbor, USA,  
intitulé :  
*"Gènes transformants humains"*. (en anglais).
- mardi 12 \*12h 15, salle B 302, ISREC Epalinges.  
INSTITUT SUISSE DE RECHERCHES EXPERIMENTALES  
SUR LE CANCER.  
Séminaire de M. le Dr Joseph L. PAGANO,  
Cancer Research Center, University of North  
Carolina, Chapel Hill, USA, intitulé :  
*"Effets et mécanisme d'action de l'acyclovir  
et d'autres agents anti-herpès"*. (en anglais).
- mercredi 13 \*17h 15, salle 7218, Bâtiment central.  
FACULTE DES LETTRES.  
Cours interdisciplinaire : LA MUSIQUE ET LA  
MORT : première écoute de l'oeuvre de  
B. BRITTEN : *War Requiem*.

mercredi 13 \*17h 30, aud, nouv. bâtiment hospitalier/CHUV.  
(suite) COLLOQUE ROMAND DE RADIOLOGIE, par M. le Dr  
J.-M. GINALSKI, Service de Radiodiagnostic  
du CHUV, intitulé :

*"La néphropathie de reflux chez l'enfant".*

\*18h, aud. 123, BFSH.

FACULTE DE DROIT/Droit allemand.

Conférence de M. le prof.K. SAJKO, Université  
de Zagreb, intitulée :

*"La nouvelle loi yougoslave sur le droit  
international privé : les principes généraux  
et la problématique des conflits de loi dans  
le temps".*

## 3e cycle

### III e CYCLE ROMAND DES SCIENCES BIOLOGIQUES

Du 28 au 31 mars 1983 aura lieu un stage pratique, à  
l'Université de Neuchâtel, sur le thème :

*"Séquençage de l'ADN selon Sanger".*

Pour de plus amples renseignements, prière de s'adresser  
à M. O. HAGENBÜCHLE, ISREC (021/33'30'66) ou à M. E. STUTZ,  
Neuchâtel (038/25'64'34).

\* \* \* \* \*

lundi 11 et mercredi 13 avril 1983 (ainsi que le vendredi  
18 et le dimanche 20 avril) se tiendra un cycle de  
conférences, à l'ISREC, Epalinges, sur le thème :

*"Les virus en tant qu'outils dans les sciences biologiques".*

Pour de plus amples renseignements, prière de s'adresser  
à M. P. BEARD et J.P. KRAEHNBUHL (ISREC), tél. 33'30'61/66.

---

### 3e CYCLE EN CHIMIE : RAPPEL

les 28 et 29 mars, à 10h 15, salle SEC1, Ecole de chimie :  
Conférence de M. le prof. Peter MOORE, Coventry, intitulée :  
*"Mécanismes de réaction inorganique". (en anglais).*



CONVENTION INTERCANTONALE ROMANDE POUR L'ENSEIGNEMENT  
DU 3e CYCLE EN CHIMIE

Colloques, présentés par M. le prof. A. LESTER, Dpt of  
Chemistry, University of Virginia, Charlottesville, USA :  
les 5, 6 et 7 avril, à 16h 30 : Fribourg, salle de séminai-  
res 418, Institut de chimie  
physique, Péroilles.

les 11 et 12 avril, à 10h 30 : Lausanne, Bibliothèque,  
Institut de chimie physique.

## Associations

SOCIETE VAUDOISE DES SCIENCES NATURELLES

B i o l o g i e

mardi 12 \*18h, aud. XV, Palais de Rumine.  
Conférence de M. Jacques HAUSSER, professeur  
assistant, Institut de zoologie et d'écologie  
animale, Lausanne, président de la SVSN,  
intitulée :  
*"Les Musaraignes de Suisse : des fauves en  
miniature"*.

UNION VAUDOISE DES SOCIETES SCIENTIFIQUES

Cercle vaudois de botanique

samedi 9 \*7h 30, départ de Montbenon, derrière le Casino.  
*"Visite des quais de Montreux"*, sous la  
conduite de M. AFFOLTER et *"Les sentiers de  
la Provence sur Ollon"*, sous la conduite de  
M. BRAISSANT.

---

**DERNIERE MINUTE ! LE FORUM LITTERAIRE INTERNATIONAL  
"LA CHANSON-ESPERANTO",**

aura lieu à Genève du 2 au 4 avril 1983, à l'Hôtel Grenil.  
Cette manifestation sera animée en particulier par M. SCHWARZ,  
père du cabaret-Esperanto, Mihály Sárosi et M. R. BERNARD.  
Pour tous renseignements : M.L.F. KOOP, C.P. 33, 1211 Genève 8.

Cercle ornithologique de Lausanne

mardi 12 \*20h 30, Place de la Cathédrale 12.  
Conférence de M. le prof. Jacques BLONDEL,  
CNRS de Montpellier, intitulée :  
"L'utilisation de l'espace par les oiseaux :  
l'exemple de la Camargue".

## Bourses d'études

### BOURSES NIH

Le FNSRS a été invité à désigner 6 candidats pour des bourses qui seront attribuées par les National Institutes of Health (Bethesda, USA) en avril 1984. Ces bourses sont destinées à des chercheurs dans le domaine des sciences biomédicales qui sont en possession d'un doctorat. Les candidatures doivent être déposées avant le 1er juin 1983. Elles doivent être présentées à l'aide de formules qui peuvent être obtenues au Secrétariat de la Commission de la recherche scientifique, Pl. du Château 3, 1005 Lausanne, tél. 44'32'77.

## Activités culturelles

### R A P P E L S

Au Musée des Arts Décoratifs de la Ville de Lausanne,  
l'exposition

### GRAPUS, P a r i s

Affiches sociales, politiques et culturelles

fermera ses portes le 2 avril 1983 ...

---

L'exposition "*Les soirées de Lausanne (1923-1933)*", qui se tient dans le hall du BFSH, est présentée jusqu'au 16 avril!

Ne manquez pas d'aller voir les témoignages de ceux, suisses et étrangers, qui ont marqué de leur passage la vie culturelle lausannoise.

Au Musée historique de l'Ancien-Evêché, l'exposition rétrospective des oeuvres du peintre JACQUES FUCHS est encore présentée jusqu'au 17 avril 1983.

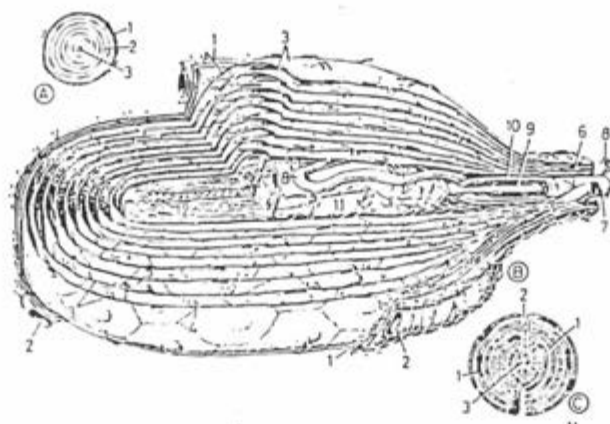

GALERIE LA PROUE  
LAUSANNE - 17 ESCALIERS DU MARCHE

MICROCOSME  
VIVANT  
DESSINS

R KRSTIC  
D NUSSBAUMER  
N SCHERER  
J WILEWSKI

DU 25 MARS AU 16 AVRIL 1983  
VENDSABLE VENDREDI 25 MARS 10H15H  
QUART DE 10H A 12H ET DE 14H A 18H  
SAMEDI AVEC 11H FERMÉ LE LUNDI

## Prochainement

### L'ECOLE DES HAUTES ETUDES COMMERCIALES

organise, dans le cadre du 3ème CYCLE ROMAND D'INFORMATIQUE, un cours 1983 (2ème partie) sur le thème :

*"Outils d'aide à la conception d'un système d'information",*

par M. le prof. F. BODART, Institut d'Informatique, Facultés universitaires N.D. de la Paix, Namur.

Lieu : salle 501 (5ème étage), Avenue de Cour 33.

Dates : 15 avril, 20 mai, 3 juin, 17 juin, 1er juillet 1983, de 14h 15 à 18h.

\* \* \* \* \*

### LA FACULTE DE THEOLOGIE

présente un cours général intitulé : SENS ET NON-SENS DE LA SOUFFRANCE, par M. Eric FUCHS, professeur d'éthique, du 15 avril au 24 juin 1983, chaque vendredi (sauf le 6 mai), à 18h 15, à l'aud. 2, Ancienne Académie, rue Cité-Devant 3.

## Soutenance de thèses

- Jeudi 15 \*17h, salle 301 B, ISREC, Epalinges.  
Mme Dianne OWEN, Bachelor of Sciences en zoologie de l'Université de Floride, soutiendra sa thèse intitulée :  
"Intégration et expression du DNA du virus tumoral de la glande mammaire de souris".

## Conférences et cours spéciaux

- Vendredi 11 \*12h 15, salle B 302, ISREC, Epalinges.  
INSTITUT SUISSE DE RECHERCHES EXPERIMENTALES SUR LE CANCER.  
Séminaire de M. le Dr M. WIGLER, Cold Spring Laboratory, Cold Spring Harbor, intitulé :  
"Gènes transformants humains". (en anglais).
- Vendredi 12 \*12h 15, salle B 302, ISREC, Epalinges.  
INSTITUT SUISSE DE RECHERCHES EXPERIMENTALES SUR LE CANCER.  
Séminaire de M. le Dr Joseph L. PAGANO, Centre de Recherche sur le Cancer, Université de Caroline du Nord, Chapel Hill, USA :  
"Effets et mécanisme d'action de l'acyclovir et d'autres agents anti-herpès". (en anglais).
- Vendredi 13 \*17h 15, salle 7218, Bâtiment central.  
FACULTE DES LETTRES.  
Cours interdisciplinaire : LA MUSIQUE ET LA MORT : première écoute de l'oeuvre de B. BRITTEN : *War Requiem*.
- \*17h 30, aud. du nouveau bâtiment hospitalier, CHUV.  
COLLOQUE ROMAND DE RADIOLOGIE présenté par M. le Dr J.-M. GINALSKI, Service de Radiodiagnostic du CHUV, sur le thème :  
"La néphropathie de reflux chez l'enfant".
- \*18h, aud. 123, BFSH.  
FACULTE DE DROIT / Droit allemand.  
Conférence de M. le prof. K. SAJKO, Université de Zagreb, intitulée :  
"La nouvelle loi yougoslave sur le droit international privé : les principes généraux et la problématique des conflits de loi dans le temps".
- \*20h, aud. Polyclinique Psychiatrique Universitaire, Caroline 11 bis.  
POLYCLINIQUE PSYCHIATRIQUE UNIVERSITAIRE.  
Conférence de M. le Dr SCHÖPP, chef de clinique à l'Hôpital de Cery, intitulée :  
"Dépendance aux benzodiazépines après prise de longue durée; revue de la littérature récente".

- 14 \*16h 15, salle 7401 (coeur de section des langues slaves), Bâtiment central, niveau 4.  
FACULTE DES LETTRES / Section de langues slaves.  
Conférence de Melydia KOUTCHINA, licenciée en philosophie de l'Université de Leningrad, intitulée :  
*"Un mystique russe entre l'Orient et l'Occident : le prince V.F. Odojevskij"*.  
(en russe).
- \*17h 15, salle de séminaires, Institut d'Anatomie, 2ème étage.  
INSTITUT D'ANATOMIE de la Faculté de médecine.  
Séminaire de M. le Prof. G.M. INNOCENTI, Institut d'Anatomie de l'Université de Lausanne, intitulé :  
*"L'expérience visuelle anormale modifie le développement des connexions visuelles callosales"*. (en anglais).
- 15 \*17h 15, salle de séminaires de l'Institut de Physiologie.  
INSTITUT DE PHYSIOLOGIE de la Faculté de médecine.  
Conférence de M. le Prof. W.E. BROWNELL, University of Florida, Gainesville, USA, intitulée :  
*"La transduction de l'énergie acoustique par les cellules de l'oreille interne, description d'un modèle intégrant nos connaissances actuelles"*.  
(en anglais).
- \*18h 15, auditoire 2, Ancienne Académie, rue Cité-Devant 3, 1er étage.  
FACULTE DE THEOLOGIE.  
Cours général ouvert au public : SENS ET NON-SENS DE LA SOUFFRANCE, par M. Eric FUCHS, professeur d'éthique à la Faculté de théologie :  
*"A propos de Job (1) : la souffrance, nécessité d'un ordre providentiel"*.

DERNIERE MINUTE : jeudi 14 avril, à 12h, salle de colloques, niv. 013, B.H. / CHUV.  
Conférence de M. F. OMLIN, maître assistant à l'Institut d'histologie et d'embryologie :  
*"Localisation de la protéine basique de la myéline dans le système nerveux central et périphérique"*.

CONS D'EPREUVE

CHAIRE DE LANGUE ET LITTÉRATURE ITALIENNES de la Faculté des lettres

- 13 \*8h 15, salle no 123, BFSH.
- M. Alessandro MARTINI : *"L'organisation thématique des "Rime" de Torquato Tasso"*.
- M. Jean-Jacques MARCHAND : *"La structure de "Canzoniere per Isabella d'Este" de Tebaldeo"*.

CHAIRE DE LANGUE ET LITTÉRATURE LATINES de la Faculté des lettres

- 15 \*13h 15, salle 7218, Bâtiment central.
- M. François SPALTENSTEIN : *"Salluste, "Bellum Jugurthinum", 63"*.
- Mme Margarethe BILLERBECK : *"Stoïcisme et les Silves : l'art de la spontanéité calculée"*.

## 3e cycle

### 2ème CYCLE ROMAND DES SCIENCES BIOLOGIQUES

Lundi 11 et mercredi 13 avril 1983 (ainsi que le lundi 18 et le mercredi 20 avril) se tiendra un cycle de conférences, à l'ISREC, Epalinges, sur le thème :

*"Les virus en tant qu'outils dans les sciences biologiques"*.

Pour de plus amples renseignements, prière de s'adresser à M. P. BEARD et J.P. KRAEHNBUHL, ISREC, tél. 33'30'61/66.

### CONVENTION INTERCANTONALE ROMANDE POUR L'ENSEIGNEMENT DU 3e CYCLE EN CHIMIE

Lundi 11 et mardi 12 avril 1983, à 10h 30, Bibliothèque, Institut de chimie physique, Lausanne :

Colloques, présentés par M. le Prof. A. LESTER, Dpt of Chemistry, University of Virginia, Charlottesville, USA.

### EPFL : COURS DE TROISIEME CYCLE DE MATHÉMATIQUES

M. le Prof. Jack CARR (Heriot-Watt University, Edinburgh) donnera un cours sur le thème :

*"Théorie de la bifurcation dynamique"*.

Le cours aura lieu à la salle GRA30, le lundi de 16h 15 à 18h.

Début : lundi 11 avril 1983,

Durée : 2 mois.

### 3ème CYCLE ROMAND DE MATHÉMATIQUES

Mardi 15 \*14h 15, salle MA 21, Département de Mathématiques, EPFL Ecublens.

SEMINAIRE D'ANALYSE NUMÉRIQUE, par M. Jacques RAPPAP (EPFL) sur le thème :

*"Sur le problème  $-\Delta u = \lambda u$ "*.

### 3ème CYCLE ROMAND D'INFORMATIQUE

Dans le cadre du 3ème cycle romand d'informatique, l'Ecole des Hautes Etudes Commerciales organise un cours 1983 (2ème partie), donné par M. le Prof. F. BODART, Institut d'Informatique, Facultés universitaires N.D. de la Paix, Namur, sur le thème :

*"Outils d'aide à la conception d'un système d'information"*.

Lieu : salle 501 (5ème étage), Avenue de Cour 33,

Dates : 15 avril, 20 mai, 3 juin, 17 juin, 1er juillet 1983, de 14h 15 à 18h.

## Associations

### UNION VAUDOISE DES SOCIÉTÉS SCIENTIFIQUES

#### Cercle vaudois de botanique

Lundi 11 \*20h 15, Cazard, salle de l'Octogone, Pré-du-Marché.

Conférence de M. le Prof. Pierre HALNARD, Université de Lausanne, intitulée :

*"La botanique d'un petit canton : Genève"*.

Cercle ornithologique de Lausanne

- sardi 12 \*20h 30, Place de la Cathédrale 12.  
Conférence de M. le Prof. Jacques BLONDEL, CNRS de Montpellier, intitulée :  
"L'utilisation de l'espace par les oiseaux : l'exemple de la Camargue".

SOCIETE VAUDOISE DES SCIENCES NATURELLES

Biologie

- sardi 12 \*18h, aud. XV, Palais de Rumine.  
Conférence de M. Jacques HAUSSER, professeur assistant, Institut de zoologie  
et d'écologie animale, Lausanne et président de la SVSN, intitulée :  
"Les Musaraignes de Suisse : des fauves en miniature".

ETUDES DE LETTRES

- mercredi 13 \*16h 30, salle des maîtres du Gymnase de la Cité.  
M. Claude FELBERBAUM parlera du sujet intitulé :  
"PROPERCE : Elégie IV, 8 (avec référence à la pièce 7 du même livre)".

GROUPEMENT D'ETUDES BIOLOGIQUES / LAUSANNE

- mercredi 13 \*18h 30, petit auditoire no 2, Nouveau Bâtiment Hospitalier, CHUV.  
Conférence de M. John YUKDIN, Whittington Hospital, London, U.K., intitulée  
"La santé, les médicaments et la manière de prescrire dans le tiers-monde".

GIPRI : INSTITUT INTERNATIONAL DE RECHERCHES POUR LA PAIX

- Jeudi 14 \*20h 15, aud. XV, Palais de Rumine.  
Conférence de M. Allan DIN, Directeur scientifique, GIPRI, intitulée :  
"La guerre des étoiles et la technologie avancée".

---

## Activités culturelles

Au Musée des arts décoratifs de la Ville de Lausanne aura lieu, du 16 avril au 29 mai 1983,  
une exposition intitulée :

"ART TEXTILE CONTEMPORAIN D'INDONESIE : collections privées et publiques de Suisse romande".

Heures d'ouverture : tous les jours de 10h à 12 h et de 14h à 18h + le mardi de 20h à 22h

---

DERNIERE MINUTE : mercredi 13, à 17h, aud. XII, Ecole de Chimie, Pl. du Château 3.  
INSTITUT DE CHIMIE ORGANIQUE : conf. de M. le Dr Geoffrey BODENHAUSEN, Laboratorium für  
physikalische Chemie, ETH-Zürich, intitulée :  
"Applications de la résonance magnétique nucléaire à deux dimensions".

A AFFICHER SVP

En raison de l'absence du personnel de l'Atelier de reprographie, ce Memento n'est envoyé qu'  
aux secrétariats des facultés, écoles et instituts et aux concierges des immeubles

Semaine du 18 au 22 avril 1983.

## Leçons inaugurales

mardi 19 \*9h 15, grand auditoire de l'Ecole de médecine.  
Mlle Françoise SCHENK, privat-docent à  
la Faculté de médecine, prononcera sa leçon  
inaugurale intitulée :

*"Problèmes de la quantification du comportement  
et de ses relations avec des structures  
nerveuses centrales".*

jeudi 21 \*17h 15, grand auditoire du CHUV.  
M. Pierre de GRANDI, professeur ordinaire de  
gynécologie-obstétrique à la Faculté de  
médecine, prononcera sa leçon inaugurale  
intitulée :

*"Pour un diagnostic plus précoce du cancer  
du sein".*

## Soutenance de thèse

vendredi 22 \*17h, aud. XVIII, Palais de Rumine.  
M. Jesús Rafael del CASTILLO SALOMÓN, Dr en  
médecine diplômé de l'Université de Caracas,  
soutiendra, en vue de l'obtention du grade de  
Docteur ès sciences, sa thèse intitulée :

*"Transport de Na<sup>+</sup> et activités ATPasiques  
dans des vésicules de membranes basolatérales  
des cellules épithéliales de l'intestin grêle  
du cobaye".*



# Examens

FACULTE DES SCIENCES : SESSION D'EXAMENS ETE 1983

Session : du 1er juillet au 16 juillet 1983,  
Inscriptions : lundi 2 mai (10h à 12h; 13h 30 à 15h)  
mardi 3 mai (13h 30 à 15h),  
Date limite de retrait : 20 juin 1983 (date du timbre postal)

## Conférences et cours spéciaux

lundi 18 \*12h 30, salle 340, C.P.

COURS D'ANGLAIS SCIENTIFIQUE destiné aux  
étudiants de la Faculté des sciences :

*Séance d'information et discussion sur l'introduction d'un nouvel horaire pour le semestre d'été.*

\*16h, salle 121, BFSH.

INSTITUT DE HAUTES ETUDES EN ADMINISTRATION  
PUBLIQUE / IDHEAP.

Conférence de M. Michel CROZIER, sociologue,  
directeur de recherche au CNRS, Paris et  
professeur à l'IDHEAP, intitulée :

*"Le problème du changement dans les sociétés  
modernes complexes".*

\*16h 15, aud. 272, BFSH.

ECOLE DES HAUTES ETUDES COMMERCIALES / HEC.

Dans le cadre du cours de Systèmes bancaires,  
M. Pierre LANGUETIN, vice-président, directeur  
général de la BNS, donnera une conférence  
intitulée :

*"Politique monétaire et régulation de  
l'activité économique".*

mardi 19 \*11h, salle 272, BFSH.

INSTITUT DE HAUTES ETUDES EN ADMINISTRATION  
PUBLIQUES / IDHEAP.

Conférence de M. Michel CROZIER, sociologue,  
directeur de recherche au CNRS, Paris et  
professeur à l'IDHEAP, intitulée :

*"Bureaucratie et décentralisation. L'indispensable  
et impossible réforme".*

\*12h 15, salle B 302, ISREC Epalinges.

INSTITUT SUISSE DE RECHERCHES EXPERIMENTALES  
SUR LE CANCER.

Séminaire de M. le Dr Simon BOL, Radiobiological  
Institute, TNO, Rijswijk, NL, intitulé :

*"Exigences en facteur de croissance et potentiel  
prolifératif des progéniteurs granulocytaires  
médullaires de souris normales et après traite-  
ment au 5-FU". (en anglais).*

\*16h 30, salle des colloques du BH-19, CHUV.

DIVISION D'ENDOCRINOLOGIE ET BIOCHIMIE  
CLINIQUE DU CHUV.

Colloque par M. le Dr S. FAKAN, Centre de  
Microscopie Electronique, sur le thème :

*"Analyse ultrastructurale des relations entre  
la structure et les fonctions du noyau cellulaire".*

\*17h, aud. B, C.P. FACULTE DES SCIENCES.

HISTOIRE ET METHODES DES SCIENCES, ETE 1983 :  
L'EXPLORATION DE L'UNIVERS PROCHE.

Première des cinq conférences publiques, par  
M. Hubert REEVES (CEA, Saclay-Paris), intitulée :

*"La formation du système solaire".*

mercredi 20 \*14h 15, aud. XII, Ecole de chimie, Pl. du  
Château 3.  
INSTITUT DE CHIMIE MINERALE ET ANALYTIQUE.  
Séminaire par M. le Prof. Pierre LASZLO,  
Institut de chimie, Université de Liège,  
Belgique, intitulé :

*"Etudes par RMN de réactions ions-molécules  
en solution"*.

\*15h 15, salle 261, BFSH.  
INSTITUT DE HAUTES ETUDES EN ADMINISTRATION  
PUBLIQUE / IDHEAP.  
Conférence de M. Michel CROZIER, sociologue,  
directeur de recherche au CNRS, Paris et  
professeur à l'IDHEAP, intitulée :

*"Les conditions sociologiques d'une action  
de changement réussie"*.

\*17h, aud. nouveau bâtiment hospitalier, CHUV.  
COLLOQUE ROMAND DE RADIOLOGIE, par MM. les  
Drs A. WAXMAN, directeur général Disonics et  
J. HAVLIZE, directeur de recherche, Disonics,  
sur le thème :

*"Procédé DRF : amélioration de l'image et  
différenciation tissulaire"*.

\*17h 15, salle 7218, Bâtiment central.  
FACULTE DES LETTRES.  
Cours interdisciplinaire : LA MUSIQUE ET  
LA MORT.

M. le Prof. J.-Cl. PIGUET parlera de :  
*"Le 'War requiem' dans son ensemble"*.

\*17h 15, salle no 304, BFSH.  
FACULTE DES LETTRES / sections de français  
médiéval et de linguistique.  
Conférence de M. le Prof. Claude BURIDANT,  
Université de Strasbourg, intitulée :

*"Translatio medievalis : réflexions sur la théo-  
rie et la pratique de la traduction médiévale"*.

- mercredi 20 (suite) \*17h 30, salle Forel, Hôpital de Cery.  
CLINIQUE PSYCHIATRIQUE UNIVERSITAIRE.  
Conférence de M. le Prof. J.-M. ALBY, Hôpital Saint-Antoine, Département de Psychiatrie et de Psychologie médicale à Paris, intitulée :  
*"Les interventions psychothérapeutiques dans un centre de crise"*.
- \*18h, aud. P.M.U.  
POLICLINIQUE MEDICALE UNIVERSITAIRE.  
Colloque post-gradué par M. le Dr KRAYENBUHL, division d'angiologie, Hôpital cantonal de Genève, sur le thème :  
*"Le traitement et la prévention de la thrombose veineuse profonde"*.
- jeudi 21 \*16h 15, aud. DE 50, Dpt d'Electricité de l'EPFL.  
LABORATOIRE DE TRAITEMENT DES SIGNAUX (LTS)  
Conférence de M. Murray EDEN, chef du Dpt d'Instrumentation Biomédicale, Institut National de la Santé, Bethesda, USA :  
*"Le rôle de l'«engineering» biomédical dans la recherche et les soins médicaux"*. (en anglais).
- vendredi 22 \*12h 15, salle B 302, ISREC Epalinges.  
INSTITUT SUISSE DE RECHERCHES EXPERIMENTALES SUR LE CANCER.  
Séminaire de M. le Dr L. HENNIGHAUSEN, Institut de génétique, Université de Cologne, RFA, intitulé :  
*"Gènes à régulation hormonale dans la glande mammaire"*. (en anglais).
- \*16h 15, salle 121, BFSH.  
INSTITUT DE HAUTES ETUDES EN ADMINISTRATION PUBLIQUE / IDHEAP.  
Conférence de M. Claude MONNIER, journaliste, intitulée :  
*"Est-il possible de gouverner ?"*.

- vendredi 22 \*18h 15, aud. 2, Ancienne Académie, Cité-Devant  
FACULTE DE THEOLOGIE.  
Cours général ouvert au public :  
SENS ET NON-SENS DE LA SOUFFRANCE, par M. Eric  
FUCHS, professeur d'éthique :  
*"A propos de Job (II) : l'absurdité de la  
souffrance"*.

LECONS D'EPREUVE

CHAIRE DE LANGUE ET LITTERATURE LATINES / Faculté des lettres

- mercredi 20 \*13h 15, salle 7217, Bâtiment central.  
M. Philippe MUDRY :  
*"Le rêve de Pompée ou Le temps aboli (Lucain,  
Pharsale 7, 1-44)"*
- \*14h 15, salle 7217, Bâtiment central.  
Mme Marion LAUSBERG :  
*"Parcere subiectis". Un vers virgilien chez  
Corippe.*

CHAIRE DE LANGUE ET LITTERATURE FRANCAISES MEDIEVALES /  
Faculté des lettres

- jeudi 21 \*9h 15, salle 231, BFSH.  
M. François ZUFFEREY :  
*"La technique narrative dans le Tristan de  
Béroutl"*.
- \*11h 15, salle 301, BFSH.  
M. E. Jeffrey RICHARDS :  
*"Problèmes du développement de l'éloquence  
vernaculaire au moyen âge"*.
- \*13h 15, salle 301, BFSH.  
M. J.-Ch. HUCHET :  
*"Qu'est-ce qu'une 'trobairitz' ?"*.
- \*15h 15, salle 301, BFSH.  
M. P. VERNAY :  
*"L'Art d'amours de Jakes d'Amiens : un témoin  
méconnu du topos médiéval amors defaut, amors  
declina"*

## Divers

L'ORIENTATION ET CONSEIL AUX ETUDIANTS organise, dans le cadre des perspectives professionnelles, à l'intention des étudiants des facultés des lettres, droit, HEC, SSP, deux rencontres auxquelles participeront des journalistes :

"Devenir journaliste", mercredi 20 avril, à 12h 15,  
salle Juste Olivier, BFSH.

"Le métier de journaliste", vendredi 22 avril, à 12h 15,  
salle Juste Olivier, BFSH.

A l'issue de ces conférences, une discussion sera ouverte et les animateurs se tiendront à la disposition des étudiants, pendant une heure, pour des entretiens personnels.

## 3e cycle

CONVENTION INTERCANTONALE ROMANDE POUR L'ENSEIGNEMENT DU  
3<sup>e</sup> CYCLE EN CHIMIE (les exposés sont donnés en anglais)

Colloque présenté par M. le Prof. Leo A. PAQUETTE, Department of Chemistry, Ohio State University, sur le thème :

*"Topologie et méthodologie dans la synthèse organique".*

lundi 18 à 17h 15 et mardi 19 à 16h 15 : Berne.  
mercredi 20 à 16h 15 : Neuchâtel.  
jeudi 21 à 16h 30 et vendredi 22 à 10h 15 : Genève.

Du lundi 18 au vendredi 22 avril, à 10h 30, Bibl. de l'Institut de chimie physique, EPFL : colloque par M. le Prof. D.A. DOWDEN, Imperial College, Londres, sur les *"Catalyseurs hétérogènes"*.

Un cours intitulé *"Spectroscopie de composés de coordination"*, donné par M. le Prof. P.J. McCARTHY, Canisius College, Buffalo, N.Y., USA aura lieu tous les mardis à 10h 15, pendant environ 8 semaines. DEBUT DU COURS : MARDI 19 AVRIL 1983.

### IIIe CYCLE ROMAND DES SCIENCES BIOLOGIQUES

les 18 et 20 avril 1983 : seconde partie du cours intitulé :

*"Les virus en tant qu'outils dans les sciences biologiques"*  
(en anglais)

Lieu : salle B 301, ISREC Epalinges.

3ème CYCLE ROMAND DE MATHÉMATIQUES

Séminaire d'analyse numérique par M. Hubert FROIDEVAUX, EPFL,  
sur le thème :

*"Que pourrait être la turbulence ?"*.

## Associations

UNION VAUDOISE DES SOCIÉTÉS SCIENTIFIQUES

Cercle des sciences naturelles

mercredi 20 \*20h 30, La Pagode à la Zyma, Nyon.

Conférence de M. C. VAUCHER, zoologiste, Genève :

*"Recherches muséologiques en laboratoire et  
en Amérique du Sud"*.

SOCIÉTÉ VAUDOISE DES SCIENCES NATURELLES / chimie

mercredi 20 \*17h 15, aud. CE 5, Centre-Est, EPFL Ecublens.

Conférence de M. le Prof. E. HASELBACH, Université  
de Fribourg, sur les :

*"Ions moléculaires organiques"*. (en anglais).

ÉTUDES DE LETTRES / colloque de grec

mercredi 20 \*16h 30, salle des maîtres, Gymnase de la Cité.

M. Yves GERHARD parlera du sujet intitulé :

*"ALCEE, fr. 34, 38, 42 LP + Voigt = 15, 7, 17 Gall"*

SOCIÉTÉ ROMANDE DE PHILOSOPHIE / GROUPE VAUDOIS

vendredi 22 \*20h 30, aud. II, Ancienne Académie, Cité-Devant 3

Conférence de Mme Ingeborg SCHUSSLER, professeur  
ordinaire à la Faculté des lettres, intitulée :

*"Le problème de la nature organique dans la 3<sup>e</sup>  
'critique' de Kant"*.

CLUB LAUSANNOIS D'IMMUNOLOGIE CLINIQUE / CLIC

mardi 19 \*12h 15, aud. II, BH, niv. 08, CHUV.

Conférence de M. le Prof. T.H.A. FREYVOGEL et  
M. le Dr. E. STAHEL, Institut Tropical Suisse,  
Bâle, intitulée :

*"Morsures par serpents venimeux"*.

# GRAND CONCOURS DE PHOTOGRAPHIE

sur le thème

## "DORIGNY DIMANCHE-LUNDI"

L'Association des Etudiants en Sciences organise, en collaboration avec le Service des Affaires Socio-Culturelles, un grand concours photographique sur le thème "DORIGNY Dimanche-Lundi". En effet, il vaut la peine de se promener un dimanche matin sur le site de Dorigny pour découvrir une Uni différente, mais est-ce encore l'Uni ? Ces étranges parkings déserts, ces couloirs vides... Le bâtiment l'emporte sur la fonction. Le lundi, c'est à nouveau une certaine agitation, un défilé ininterrompu de visages, souvent lugubres, parfois joyeux. L'étudiant a-t-il alors vraiment pris possession de l'ensemble ? A vous d'illustrer cette opposition avec votre appareil photo.

### DEUX CATEGORIES DE PRIX

Noir/blanc	1er prix : fr. 200.--	Couleur/+dias	1er prix : fr. 200.--
	2ème prix : fr. 100.--		2ème prix : fr. 100.--
	3ème prix : fr. 50.--		3ème prix : fr. 50.--

Plus de nombreux lots de consolation en nature.

### RÈGLEMENT DU CONCOURS

1. Le concours est ouvert à tous les membres de la communauté universitaire de Lausanne (étudiants, assistants, professeurs, personnel), à l'exception des membres du jury.
2. Chaque concurrent peut présenter jusqu'à 6 photographies dont l'ensemble répond au thème. Tous les supports sont acceptés, format minimum 18 x 24 cm. Le dossier est à remettre jusqu'au 24 mai aux Affaires Socio-Culturelles, bâtiment du Rectorat.
3. Chaque photo devra comporter au dos : -le titre éventuel du sujet, le lieu où elle a été prise, les nom, prénom, adresse et no de téléphone de son auteur, ainsi que sa qualité (étudiant, professeur, personnel).
4. Le jury composé d'un étudiant, d'un photographe professionnel et d'un représentant du groupe "Culture" des Affaires Socio-Culturelles attribuera les prix en fonction des critères suivants : a) traitement du sujet par l'ensemble des photos présentées b) qualités techniques c) qualités artistiques  
Le jury se réserve le droit de ne pas attribuer de prix au cas où aucun dossier ne répondrait à ces critères. Les gagnants seront avisés personnellement. Tout recours est exclu.
5. Les documents restent la propriété de l'AES jusqu'au 30 juin 1984. Jusqu'à cette date, elle se réserve le droit de les utiliser librement pour toute entreprise non lucrative (expositions, publications dans les revues d'étudiants).

délai 24 MAI 1983



Semaine du 25 au 30 avril 1983

## Soutenance de thèse

mardi 26 \*17h 30, aud. XVIII, Palais de Rumine.

M. Jesús Rafael del CASTILLO SALOMÓN, Dr en médecine diplômé de l'Université de Caracas, soutiendra, en vue de l'obtention du grade de Docteur ès sciences, sa thèse intitulée :

*"Transport de Na<sup>+</sup> et activités ATPasiques dans des vésicules de membranes basolatérales des cellules épithéliales de l'intestin grêle du cobaye".*

## Conférences et cours spéciaux

lundi 25 \*17h 15, salle CM 5, EPFL Ecublens.

Conférence de M. Fritz STAEHELIN, Directeur de la Coopération au développement et de l'aide humanitaire, à l'occasion de la séance d'ouverture du cours postgrade de l'EPFL sur les pays en développement, intitulée :

*"La Suisse dans ses relations avec le Tiers Monde".*

mardi 26 \*12h 15, salle B 302, ISREC Epalinges.

INSTITUT SUISSE DE RECHERCHES EXPERIMENTALES SUR LE CANCER.

Conférence de M. le Dr W. ALTENBURGER, Université de Zurich, intitulée : (en anglais)

*"Eléments mobiles du génome de l'oursin".*

- mardi 26 \*13h 30, salle 275, BFSH.  
(suite) SECTION D'HISTOIRE DE L'ART /Faculté des lettres  
Conférence de M. Dinu C. GIURESCU, professeur à  
l'Institut Universitaire des Beaux-Arts de  
Bucarest, intitulée :  
*"Byzance après Byzance dans les pays roumains"*.
- \*17h, aud. B, C.P. / FACULTE DES SCIENCES.  
HISTOIRE ET METHODES DES SCIENCES, ETE 1983 :  
L'EXPLORATION DE L'UNIVERS PROCHE.  
Deuxième des cinq conférences publiques, par  
M. Paul BARTHOLDI (Observatoire, Genève),  
intitulée :  
*"Exploration des planètes : de Mercure à Mars"*.
- mercredi 27 \*08h 15, salle V3, av. Vinet 19.  
FACULTE DES SCIENCES SOCIALES ET POLITIQUES.  
Aménagement du territoire et développement  
régional.  
Exposé de M. BURKHALTER, intitulé :  
*"Une expérience de reconversion industrielle  
dans La Vallée"*.
- \*12h 30, amphithéâtre XVIII, Palais de Rumine.  
INSTITUT DE BIOLOGIE ET DE PHYSIOLOGIE VEGETALES  
Séminaire de physiologie végétale, par M. le  
Prof. L.H. PRATT, University of Georgia, USA,  
intitulé :  
*"Chimie immunocitaire dans l'étude des cellules  
végétales"*. (en anglais).
- \*17h 15, salle 7218, Bâtiment central.  
FACULTE DES LETTRES.  
Cours interdisciplinaire : LA MUSIQUE ET LA  
MORT.  
*"The War requiem"* : analyse détaillée des  
parties de l'oeuvre.

- mercredi 27 \*18h, aud. PMU, 2ème étage.  
(suite) POLICLINIQUE MEDICALE UNIVERSITAIRE.  
Colloque post-gradué, par M. le Prof.  
J. HURLIMANN, Institut de pathologie, sur  
le thème :  
*"La détection des marqueurs sur les biopsies.  
Son utilité dans le diagnostic, le pronostic,  
la thérapeutique".*
- jeudi 28 \*8h 15, salle 233, BFSH.  
INSTITUT DE GEOGRAPHIE.  
Dans le cadre du cours de M. le Prof. BRIDEL  
traitant de "La Suisse en Mouvement", conférence  
de M. le Prof. Ph. BOVY, Institut technique des  
transports, EPFL, intitulée :  
*"Une méthode participative dans la planification  
des autoroutes, l'exemple de la N9 en Valais".*
- \*10h 15, salle 237, 2ème niveau, BFSH.  
ECOLE DES HAUTES ETUDES COMMERCIALES.  
Séminaire d'économie, par M. le Prof. J. SEADE,  
Université de WARWICK, sur le thème :  
*"Maximisation du profit par une politique des  
prix non linéaire". (en anglais).*
- \*16h 15, aud. DE 50, EPFL, Dpt d'Electricité.  
LABORATOIRE DE TRAITEMENT DES SIGNAUX (LTS).  
Conférence de M. Murray EDEN, chef du Dpt  
d'Instrumentation Biomédicale, Institut  
National de la Santé, Bethesda, USA, sur :  
*"Certains aspects du génie médical". (en anglais).*
- \*17h, salle 275, BFSH.  
SECTION D'ALLEMAND /Faculté des lettres.  
Conférence de M. Aloïs WIERLACHER, privat-docent  
à l'Université de Heidelberg, sur :  
*"Frisch et Goethe". (en allemand).*

jeudi 28 \*18h 30, aud. XV, Palais de Rumine.  
(suite) INSTITUT D'ARCHEOLOGIE ET D'HISTOIRE ANCIENNE.  
Organisée par la Faculté des lettres en collaboration avec le Cercle vaudois d'archéologie, conférence de M. Pierre LERICHE (CNRS, Paris), intitulée :

*"Fortifications et urbanisme dans l'Orient hellénistique : problèmes d'archéologie et d'histoire". (avec diapositives).*

vendredi 29 \*10h 15, salle 125, BFSH.  
SECTIONS D'HISTOIRE ET DE FRANCAIS MEDIEVAL /  
Faculté des lettres.  
Conférence de M. André VAUCHEZ, professeur d'histoire médiévale, Paris-Nanterre, intitulée :

*"Hagiographie et histoire des mentalités : le dossier d'Elzéar et de Dauphine de Sabran".*

\*16h 15, salle 121, BFSH.  
INSTITUT DE HAUTES ETUDES EN ADMINISTRATION  
PUBLIQUE / IDHEAP.  
Conférence de M. Claude MONNIER, journaliste, intitulée :

*"Est-il possible de gouverner ?". (2ème partie).*

\*17h 15, salle de séminaires.  
INSTITUT DE PHYSIOLOGIE.  
Conférence de M. le Dr W. SCHULTZ, privat-docent, Institut de physiologie, Université de Fribourg, intitulée :

*"Enregistrement des neurones dopaminergiques du mésencéphale". (en anglais).*

DELAI DE RECEPTION DES ANNONCES POUR LE MEMENTO NO 27 :  
lundi 25 avril 1983 à midi, avec titres des conférences,  
séminaires, etc. en FRANCAIS svp.

vendredi 28 \*18h 15, aud. 2, Ancienne Académie, Cité-Devant 3.  
FACULTE DE THEOLOGIE.  
Cours général ouvert au public :  
SENS ET NON-SENS DE LA SOUFFRANCE, par M. Eric  
FUCHS, professeur d'éthique :  
."A propos de Job (III) : le mystère de la  
souffrance".

---

LECON D'EPREUVE / Faculté des lettres

lundi 25 \*15h 15, salle 125, BFSH.  
M. Gianmarco GASPARI | "Saba et la mémoire de l'idylle.  
Lecture de 'Il torrente'".

---

D I V E R S : AIESEC

mardi 26 \*14h, aud. 263, BFSH.  
Conférence-débat par M. J.-P. NICOD, USAM :  
"Les qualités humaines intervenant dans la  
recherche d'un premier emploi".

---

A C T I V I T E S C U L T U R E L L E S

mercredi 27 \*17h, Temple de Satigny, GE.  
Concert donné par le Choeur Universitaire de  
Lausanne : *Le Motet*.

---

## 3e cycle

3<sup>e</sup> CYCLE ROMAND DE MATHEMATIQUES

lundi 25 \*17h, salle 187, C.P.  
En collaboration avec l'Université de Lausanne,  
conférence de M. N. LOHOUE, professeur à  
l'Université de Paris-Sud, Orsay, intitulée :  
"Sur l'opérateur de De Rham Hodge".

vendredi 29 \*14h 15, salle Ma 21, Dpt de Mathématiques,  
EPFL Ecublens.  
Conférence de M. Alfred WOHLHAUSER (EPFL), sur  
le thème :  
"Applications quasi-conformes".

CONVENTION INTERCANTONALE POUR L'ENSEIGNEMENT DU 3<sup>e</sup> CYCLE  
EN CHIMIE

Colloque sur "*Le titane dans la synthèse organique*", par M.  
le Prof. Manfred T. REETZ, Philipps-Universität Marburg :

lundi           \*16h 15, | Neuchâtel, petit auditoire, Institut  
mardi           \*14h 15, | de chimie, av. de Bellevaux 51.  
mercredi 27   \*16h 30, | Lausanne, aud. XII, Ecole de chimie.  
jeudi        28   \*16h 30, | Genève, aud. A-100, Sciences II,  
vendredi 29   \*10h 15, | quai Ernest Ansermet 30.

## Associations

UNION VAUDOISE DES SOCIÉTÉS SCIENTIFIQUES

S o c i é t é   v a u d o i s e   d ' e n t o m o l o g i e

mercredi 27   \*20h 30, aud. XIX, Palais de Rumine.  
Conférence avec diapositives par M. Jean WUEST,  
Museum de Genève, intitulée :

*"La microscopie électronique à balayage : un  
outil fantastique au service de la morphologie  
et de la systématique"*.

Groupe ornithologique et des sciences naturelles (GOS)

samedi    30   \*6h 30, embouchure du Bief, parking STEP, Morges  
Excursion sous la conduite de M. René ZAHND.

SOCIÉTÉ VAUDOISE D'HISTOIRE ET D'ARCHEOLOGIE

samedi    30   \*15h, av. de Lavaux 41, Pully.

Assemblée générale ordinaire, avec, entre  
autres, la participation de Mlle Catherine  
SANTSCHI, docteur ès lettres de l'Université  
de Lausanne, qui parlera de :

*"Une prise d'otages à Saint-Prex et autres  
histoires ..."*.

N  
de

Co  
lund

mardi

Nou  
voi  
nou  
bré

Semaine du 2 au 8 mai 1983

## Conférences et cours spéciaux

lundi 2 \*8h, Dpt d'architecture, Av. Eglise-Anglaise 12.  
ECOLE POLYTECHNIQUE FEDERALE DE LAUSANNE / EPFL.  
Soutenance de thèse par M. Roderik LAWRENCE,  
degree of Master of Letters, intitulée :

*"Espace privé - espace collectif - espace  
public : l'exemple du logement populaire en  
Suisse romande : 1860-1960".*

\*16h 15, salle B 302, ISREC Epalinges.  
INSTITUT SUISSE DE RECHERCHES EXPERIMENTALES  
SUR LE CANCER + CENTRE DE MICROSCOPIE  
ELECTRONIQUE DE L'UNIVERSITE DE LAUSANNE.  
Séminaire par M. le Dr A. RICH, M.I.T.,  
Cambridge, Mass. (USA), intitulé :

*"Z-DNA et régulation de la transcription".  
(en anglais).*

mardi 3 \*10h 45, salle MA 21, DMA, Ecublens.  
ECOLE POLYTECHNIQUE FEDERALE DE LAUSANNE / EPFL.  
Séminaire en statistique par M. le Prof.  
N. VERAVERBEKE, Limburgs Universitair Centrum,  
Diepenbeek, Belgique, sur :

*"La théorie asymptotique". (en anglais).*

Nous vous rappelons que les annonces que vous désirez  
voir figurer dans le Memento (!) doivent IMPERATIVEMENT  
nous parvenir le lundi, au plus tard, de la semaine  
précédant celle de leur publication. Merci

- mardi 3 \*11h, aud. XIX, Palais de Rumine.  
(suite) INSTITUT DE BIOLOGIE ANIMALE.  
Séminaire par M. le Dr David COOPER, Institut  
für Humangenetik, Göttingen, RFA, intitulé :  
*"Méthylation du DNA chez les vertébrés"*.  
(en anglais).
- \*13h 15, aud. 7216, Bâtiment central.  
SECTION DE FRANCAIS /Faculté des lettres.  
Discussion présidée par M. Henri DEBLUË,  
professeur et écrivain, sur :  
*"Jean-Pierre SCHLUNEGGER, sa vie et son  
oeuvre"*.
- \*16h 30, salle des colloques, BH-19, CHUV.  
DIVISION D'ENDOCRINOLOGIE ET BIOCHIMIE CLINIQUE.  
Séminaire par M. le Dr F. REY et M. le Dr  
Ch. MAURON, intitulé :  
*"Purification d'un peptide neutre insulinothope  
à partir du duodénum de porc"*.
- \*17h, aud. B, C.P. / FACULTE DES SCIENCES.  
HISTOIRE ET METHODES DES SCIENCES, ETE 1983 :  
L'EXPLORATION DE L'UNIVERS PROCHE.  
Troisième des cinq conférences publiques, par  
M. Paul BARTHOLDI (Observatoire, Genève),  
intitulée :  
*"Exploration des planètes : de Jupiter à Pluton"*.
- mercredi 4 \*17h 15, salle 7218, Bâtiment central.  
FACULTE DES LETTRES.  
Cours interdisciplinaire : LA MUSIQUE ET  
LA MORT.  
*"The War requiem"* : analyse détaillée des  
parties de l'oeuvre.

DELAI DE RECEPTION DES ANNONCES POUR LE MEMENTO NO 28 :  
lundi 2 mai 1983 à midi, avec titres des conférences,  
séminaires, etc. en FRANCAIS, svp.



vendredi 6 \*16h 15, salle 121, BFSH.  
INSTITUT DE HAUTES ETUDES EN ADMINISTRATION  
PUBLIQUE / IDHEAP.  
Conférence de M. Claude MONNIER, journaliste,  
intitulée :

*"Est-il possible de gouverner ?"*.  
(dernière partie).

\*20h 30, aud. PPU, Caroline 11 bis, 3ème étage.  
POLICLINIQUE PSYCHIATRIQUE UNIVERSITAIRE.  
Conférence de M. le Dr Malcolm PINES, Londres,  
Président de la Fédération Internationale de  
Psychothérapie de Groupe, intitulée :

*"Facteurs thérapeutiques en psychothérapie  
analytique de groupe"*.

## Examens

FACULTÉ DES SCIENCES SOCIALES ET POLITIQUES : SESSION  
D'EXAMENS DE JUILLET 1983.

Inscriptions : du 9 au 13 mai.

9 mai : psychologie,  
10 mai : sciences politiques,  
11 mai : sciences politiques + sociologie,  
13 mai : sciences sociales et pédagogiques + préalable au  
doctorat.

*Aucune inscription ni modification ne sera acceptée après  
les délais fixés.*

Les étudiants doivent se présenter personnellement, munis  
de fiches signées par les professeurs.

## 3e cycle

3<sup>e</sup> CYCLE EN CHIMIE

Colloque par M. le Prof. J.P. COUDERC, Laboratoire de Génie  
Chimique, Institut National Polytechnique, Toulouse, sur :

*"La fluidisation solide/liquide"*.

3<sup>e</sup> CYCLE EN CHIMIE (suite)

Lieu : salle CH Cl 394, Inst. de génie chimique, Ecublens.  
à 14h.

- lundi 2 : Généralités sur la fluidisation.  
mardi 3 : Vitesse minimale de mise en fluidisation.  
mercredi 4 : Phénomènes de transfert de matière dans les  
jeudi 5 : lits fluidisés I et II.  
vendredi 6 : La fluidisation et les autres techniques de  
mise en contact.

\* \* \* \* \*

Cours donné par M. le Dr Claude DAUL, Institut de chimie  
minérale et analytique de l'Université de Fribourg,  
intitulé "Méthodes de calcul de la structure électronique  
des composés de coordination".

Lieu : petit auditoire, Inst. chimie, Bellevaux 51, Neuchâtel  
Date : 5 mai à 10h 15. (1er cours).

\* \* \* \* \*

Cours intitulé "Chapitres choisis de la chimie de l'environ-  
nement, par M. le Prof. Peter BACCINI, Institut de chimie  
(Neuchâtel) et Seenforschungslaboratorium de l'EAWAG / ETH.

- jeudi 5 \*15h, grand auditoire, Institut de chimie inorga-  
nique, Bd de Pérolles, Fribourg.  
"Evolution d'un système aquatique".  
Cycle de matière dans un lac.

\* \* \* \* \*

3ème CYCLE DE MATHÉMATIQUES

vendredi 6 \*14h 15, salle MA 21, EPFL Ecublens.  
Conférence de M. Arezki MOHAMMEDI, EPFL, sur le thème :

"Aspects mathématiques de la question de l'identifiabilité"

---

D E R N I E R E M I N U T E !

- mardi 3 \*17h, salle no 2, B.H., CHUV.  
INSTITUT DE PHARMACOLOGIE. Séminaire spécial  
de M. le Dr Alain Van de Walle, Dpt de biologie  
Sarclay, France, sur le sujet intitulé :  
"Hétérogénéité enzymatique le long du néphron :  
métabolisme du glucose et de la phosphati-  
dulcholine".

# Associations

## SOCIETE VAUDOISE DES SCIENCES NATURELLES / Chimie

mercredi 4 \*17h 15, aud. XII, Ecole de chimie, Pl. du  
Château 3.  
Conférence de M. le Prof. Jean MAURON, Dpt de  
Recherche Nestlé, Vevey, intitulée :  
*"Aspects nutritionnels et biochimiques de la  
malnutrition"*.

---

## CLUB LAUSANNOIS D'IMMUNOLOGIE CLINIQUE / CLIC

mardi 3 \*12h 15, aud. II, B.H., niv. 08, CHUV.  
M. le Dr A. PECOUD, Dpt de médecine, CHUV,  
parlera des :  
*"Nouvelles du 39ème Congrès de 'American  
Academy of Allergy' "*.

---

## AEDL / ASSOCIATION DES ETUDIANTS EN DROIT DE LAUSANNE

jeudi 5 \*12h 15, aud. 273, BFSH.  
Conférence de M. l'Ambassadeur Edouard BRUNNER,  
Chef de la Dir. des Organisations internationales :  
*"L'adhésion de la Suisse à l'ONU"*.

---

## CHOEUR UNIVERSITAIRE DE LAUSANNE

dimanche 8 \*17h, Eglise St-Etienne de Moudon.  
*Messes et Motets aux XVIe et XVIIe siècles.*

---

## AMNESTY INTERNATIONAL Hautes Ecoles lausannoises

jeudi 5 \*17h 30, Collège propédeutique, salle 340.  
*Séance d'accueil et d'information .*

---

## ETUDES DE LETTRES : colloque de latin *Dernière minute !*

mercredi 4 \*16h 30, salle des maîtres du Gymnase de la Cité.  
M. Roger GUIDOUX parlera de :  
*"Properce : Elégie IV, II. La mort de Cornélie"*.

---

# Prochainement

ÉCOLE POLYTECHNIQUE FÉDÉRALE DE LAUSANNE

Du 9 au 25 mai se tiendra une exposition réalisée par l'Université de Karlsruhe sous la direction de M. le Prof. Paul SCHÜTZ, sur le thème :

*"Le logement social à Londres de 1840 à 1970"*.

Lieu : Av. de l'Eglise-Anglaise 12.

---

## Divers

XXIIIème séminaire du Mont-Pèlerin

vendredi 6 \*9h, Mont-Pèlerin sur Vevey.

Titre : "LE DESTIN DE L'OCCIDENT EST-IL INELUCTABLE ?",

avec la participation, entre autres, de :

M. Roland RUFFIEUX, professeur aux universités de Fribourg et Lausanne, qui parlera du "Déclin historique";

M. Louis LEPRINCE-RINGUET, professeur au Laboratoire de physique nucléaire des hautes énergies, Ecole polytechnique, Paris, qui parlera du "Déclin culturel".

M. COSANDEY, professeur, Président du Conseil des Ecoles polytechniques fédérales, qui parlera du "Déclin technologique";

R.P. L. BRUCKBERGER, théologien et homme de lettres, qui parlera du "Déclin spirituel".

---

Dans le cadre de la Commémoration du centenaire de la naissance d'Ernest Ansermet, la Société des Etudes de Lettres organise une conférence, présentée par M. le Prof.

J.-C. PIGUET, Faculté des lettres, intitulée :

*"Ernest Ansermet : musicien et philosophe"*.

jeudi 5 \*17h 30, Aula du Palais de Rumine.

---

O.C.L. + Choeur de la Cité + Choeur du Conservatoire de Fribourg donnent, sous la direction de Yves Corboz, un concert avec des OEUVRES DE LUIGI CHERUBINI ET MENDELSSOHN. le mercredi 4 avril, à 20h 30, à la Cathédrale de Lausanne.

Université de Lausanne – Faculté des Sciences

Histoire et méthodes des sciences

Été 1983

# **L'EXPLORATION DE L'UNIVERS PROCHE**

Un cycle de cinq conférences  
pour les étudiants de la Faculté des Sciences et le public intéressé

**La formation du système solaire**

**La formation du système solaire**

- 26 avril 1983 Paul BARTHOLDI (Observatoire, Genève)  
**Exploration des planètes : de Mercure à Mars**
- 3 mai 1983 Paul BARTHOLDI (Observatoire, Genève)  
**Exploration des planètes : de Jupiter à Pluton**
- 10 mai 1983 Avram HAYLI (Observatoire, Lyon)  
**Développement historique des connaissances  
sur le système solaire**
- 17 mai 1983 Martin C.E. HUBER (EPF, Zurich)  
**Le Soleil**

Les mardis de 17 à 18 heures  
dans l'auditoire B du Collège propédeutique  
de la Faculté des Sciences, à Dorigny

Les conférences sont publiques.

H. Masson, Doyen

Semaine du 9 au 15 mai 1983

## Soutenance de thèse

vendredi 13 \*16h 15, Salle du Sénat, Palais de Rumine.  
M. François SPALTENSTEIN, de la Faculté des  
lettres, soutiendra sa thèse intitulée :  
*"Commentaire des élégies de Maximien".*

## Conférences et cours spéciaux

lundi 9 \*11h, aud. XIX, Palais de Rumine.  
INSTITUT DE ZOOLOGIE ET D'ECOLOGIE ANIMALE.  
Séminaire par M. le Prof. B. FROCHOT, Labora-  
toire d'Ecologie de l'Université de Dijon,  
intitulé :  
*"Etude de l'effet de lisière sur les peuple-  
ments d'oiseaux".*

\*16h, salle de séminaire, rue du Bugnon 9.  
INSTITUT D'HISTOLOGIE ET D'EMBRYOLOGIE.  
Exposé illustré de vues stéréoscopiques par  
M. le Dr Alain RAMBOURG, chef du Service Ad-  
joint au Département de Biologie, Centre  
d'Etudes Nucléaires de Saclay, sur le thème :  
*"La structure tridimensionnelle d'organites  
cellulaires".*

Nous vous rappelons que les annonces que vous désirez  
voir figurer dans le Memento (!) doivent IMPERATIVEMENT  
nous parvenir le lundi, au plus tard, de la semaine  
précédant celle de leur parution.

Merci.

vendredi 13 \*17h 15, salle de séminaires.  
(suite) INSTITUT DE PHYSIOLOGIE.  
Conférence de M. le Prof. G. ASSAL, Service  
de Neuropsychologie du CHUV, intitulée :  
*"Influence du sexe en neuropsychologie"*.

\*18h 15, aud. 2, Ancienne Académie.  
FACULTE DE THEOLOGIE.  
Cours général ouvert au public :  
SENS ET NON-SENS DE LA SOUFFRANCE, par M.  
Eric FUCHS, Professeur d'éthique :  
*"Nouveau Testament (I) : la souffrance, un  
démenti de la bonté de Dieu"*.

## 3e cycle

### IIIe CYCLE DE BIOLOGIE VEGETALE

lundi 9 \*16h, petit auditoire, Inst. de botanique,  
Neuchâtel.  
Conférence de M. le Dr C. LÜTZ, Université  
de Cologne, intitulée :  
*"Le développement de la thylacoïde : le  
rôle des Etioplastes"*. (en anglais).

## Associations

### UNION VAUDOISE DES SOCIÉTÉS SCIENTIFIQUES

#### Société vaudoise d'astronomie

vendredi 13 \*20h 30, Observatoire.  
Séminaire de M. Michel ROCHAT, sur le thème :  
*"La sonde Voyager à l'approche de Jupiter"*.



Cercle ornithologique de Lausanne

mardi 10 \*20h 30, place de la Cathédrale 12.  
M. François TURRIAN, président du Groupe des  
Jeunes de Nos Oiseaux, présente les résultats  
de l'étude qu'il a menée sur :  
*"L'évolution de l'Hypolais polyglotte en  
Suisse romande"*.

SOCIETE ROMANDE DE PHILOSOPHIE

dimanche 15 \*11h, Château de Rolle, 1er étage, Salle du  
Tribunal.  
Assemblée annuelle avec la participation de  
Mme Sylvie BONZON, agrégée à l'Université de  
Lausanne, qui donnera une conférence intitulée :  
*"Quand la fiction déjoue la maîtrise"*.

ASSOCIATION LAUSANNOISE UNI-EPF TIERS-MONDE (ALUET)

mercredi 11 \*17h, salle du Conseil, Aula EPFL, Av. Cour 33.  
Conférence de M. P.V. HUGGLER, Président de  
l'Interallianz Bank, Zürich, sur le thème :  
*"Quel financement pour le tiers-monde ?"*.

CHOEUR UNIVERSITAIRE

samedi 14 \*Eglise de la Pietà, Venise.  
Concert extraordinaire :  
*"Autour de Monteverdi"*.

## Bourses d'études

FONDATION GEORGINE CLARAZ

Cette fondation offre, en 1983, des bourses à des étudiants  
licenciés ou diplômés de la Faculté des sciences, pour pour-  
suivre des recherches scientifiques personnelles.

Ces bourses peuvent notamment servir au financement de travaux de thèse ou de séjours d'études de quelques mois. Les candidatures doivent être présentées, avec tous les documents utiles (plan de recherche, budget, nom du professeur responsable, etc.) au Doyen de la Faculté des Sciences, M. le Prof. Henri MASSON, C.P., 1015 Lausanne, jusqu'au 31 mai 1983.

## Divers

### ECOLE POLYTECHNIQUE FEDERALE

Jusqu'au 25 mai se tient une exposition réalisée par l'Université de Karlsruhe, sous la direction de M. le Prof. Paul SCHÜTZ, sur le thème :

*"Le logement social à Londres de 1840 à 1970".*

Lieu : Av. de l'Eglise-Anglaise 12.

---

### MUSEE HISTORIQUE DE L'ANCIEN-EVECHE

Dès le 7 mai 1983, pour l'exposition à l'occasion du Centenaire de la naissance d'Ernest Ansermet, le musée a adopté l'horaire suivant :

tous les jours (sauf lundi) de 10h à 12 h, et de 14h à 18h;  
jeudi soir : 20h à 22h.

---

### GRAND CONCOURS DE PHOTOGRAPHIE SUR LE THEME :

*Dorigny dimanche-lundi.*

Nous vous rappelons que les dossiers doivent parvenir au service des AFFAIRES SOCIO-CULTURELLES d'ici au 24 mai ...

DELAI DE RECEPTION DES ANNONCES POUR LE MEMENTO NO 29 :  
lundi 9 mai à midi, avec titres des conférences,  
séminaires, etc. en FRANÇAIS, svp.

LA COMMISSION DES AFFAIRES SOCIO-CULTURELLES  
DE L'UNIVERSITE DE LAUSANNE

présente  
l'exposition collective de

saïd                      natascha                      daniel  
FARHAN              KLEINKNECHT              THOMAS



du 17 MAI au 3 JUIN 1983

au Collège Propédeutique à DORIGNY (hall, niveau 3)

*du lundi au vendredi, de 8 h. à 18 h.*

Semaine du 16 au 20 mai 1983

## Leçon inaugurale

lundi 16 \*14h 15, aud. no 3, CHUV.

M. le Dr Michel GONVERS, privat-docent  
à la Faculté de médecine, prononcera sa leçon  
inaugurale intitulée :

*"La chirurgie vitrénne ou la fin d'un mythe".*

## Conférences et cours spéciaux

lundi 16 \*11h, aud. XIX, Palais de Rumine.

INSTITUT DE BIOLOGIE ANIMALE.

Séminaire par M. le Dr Thomas SEEBECK, Institut  
für allgemeine Mikrobiologie, Berne, sur le  
thème :

*"Gènes de la tubuline chez Trypanosma brucei".*  
(en anglais).

\*12h 15, salle B 302, ISREC Epalinges.

INSTITUT SUISSE DE RECHERCHES EXPERIMENTALES  
SUR LE CANCER.

Séminaire par M. le Dr Victor P. TERRANOVA,  
National Institutes of Health, Bethesda,  
Maryland, USA, intitulé :

*"La laminine et la fibronectine modulent  
l'expression du potentiel métastatique de  
cellules tumorales".* (en anglais).

lundi 16 \*14h 15, salle MA 21, Bâtiment des Mathématiques  
(suite) EPFL Ecublens.  
SEMINAIRE D'ANALYSE par M. Jean-Pierre PUEL,  
Ecole Polytechnique de Paris, sur le thème :  
*"Flombage d'une tige viscoélastique"*.

\*17h, aud. 187, C.P.  
CERCLE MATHÉMATIQUE DE LAUSANNE / Fac. sciences.  
Conférence de M. le Prof. H. REITER, Université  
de Vienne, intitulée :  
*"Espaces fonctionnels et opérateurs de Weil  
sur des groupes localement compacts"*.  
(en anglais).

mardi 17 \*10h 45, salle MA 21, DMA, EPFL Ecublens.  
SEMINAIRE EN STATISTIQUE par M. A. BOUSBAINÉ,  
DMA, sur le thème :  
*"Estimation non-paramétrique de densités"*.

\*12h 15, salle B 302, ISREC Epalinges.  
INSTITUT SUISSE DE RECHERCHES EXPERIMENTALES  
SUR LE CANCER.  
Séminaire par Mme le Dr Elena BUETTI,  
Dpt de Biologie Moléculaire, ISREC, sur le  
thème :  
*"Régulation du MMTV par les glucocorticoïdes :  
identification d'une région essentielle du  
DNA"*. (en anglais).

\*15h 15, aud. 7206, Bâtiment central.  
SECTION DE LINGUISTIQUE / Faculté des lettres.  
Conférence de M. François GROSJEAN, professeur  
de psycholinguistique à l'Université de Boston,  
USA, intitulée :  
*"Perception et compréhension de la parole"*.

mardi 17 \*16h 30, aud. no 2, BH-18, CHUV.  
(suite) DIVISION D'ENDOCRINOLOGIE ET BIOCHIMIE  
CLINIQUE.  
Colloque présenté par M. le Prof. F. NAFTOLIN,  
Dpt d'Obstétrique et Gynécologie, Université  
de Yale (USA) et Dpt de Morphologie, CMU,  
Genève, sur le thème :  
*"Action et formation d'oestrogènes C.N.S."*  
(en anglais).

\*17h, aud. B, C.P. / FACULTE DES SCIENCES.  
HISTOIRE ET METHODES DES SCIENCES, ETE 1983 :  
L'EXPLORATION DE L'UNIVERS PROCHE.  
Dernière des cinq conférences publiques, par  
M. Martin C.E. HUBER, (EPFZ), intitulée :  
*"Le Soleil"*.

mercredi 18 \*12h 30, salle de séminaire, Bugnon 9.  
INSTITUT D'HISTOLOGIE ET D'EMBRYOLOGIE.  
Conférence de M. le Prof. Yves CLERMONT,  
Department of Anatomy, Mc Gill University,  
Montréal, intitulée :  
*"Cellules de Sertoli et spermatides : une  
relation particulière"*.

\*12h 30, Amphithéâtre XVIII, Palais de Rumine.  
INSTITUT DE BIOLOGIE ET DE PHYSIOLOGIE  
VEGETALES.  
Séminaire par M. le Prof. B. TESTA, Ecole de  
Pharmacie, Lausanne, sur le thème :  
*"Structure moléculaire en rapport direct avec  
l'activité de substances médicamenteuses :  
problèmes méthodologiques"*.

- mercredi 18 \*17h 15, salle 7218, Bâtiment central.  
FACULTE DES LETTRES : cours interdisciplinaire  
sur LA MUSIQUE ET LA MORT.  
*"The War requiem"* : analyse détaillée des  
parties de l'oeuvre.
- \*18h, aud. PMU, 2ème étage.  
POLICLINIQUE MEDICALE UNIVERSITAIRE.  
Colloque post-gradué par M. le Prof. SCHELLING,  
division de pharmacologie clinique, CHUV, sur  
le thème :  
*"Pharmacologie clinique des benzodiazépines"*.
- jeudi 19 \*10h 15, salle 272, BFSH.  
ECOLE DES HAUTES ETUDES COMMERCIALES.  
Dans le cadre du cours de gestion commerciale  
HEC, présentation du séminaire  
*"Le marketing des PTT"*,  
avec la participation de l'ancien Président  
de la Direction Générale des PTT, M. le Dr  
Markus REDLI.
- \*11h 45, aud. 3, niv. 08, CHUV.  
COLLOQUE DE LA DIVISION DES MALADIES  
INFECTIEUSES par M. le Dr N. de TRIBOLET  
(Neurochirurgie), M. le Prof. F. REGLI  
(Neurologie) et M. le Dr M.P. GLAUSER  
(Maladies infectieuses), sur le thème :  
*"Empyème sous-dural : présentation de cas  
et discussion pluri-disciplinaire"*.
- \*12h 30, salle de Séminaires, 2ème étage.  
INSTITUT D'ANATOMIE / Faculté de médecine.  
Conférence de M. le Prof. W. PRECHT, Institut  
für Hirnforschung, Universität Zürich, sur :  
*"Le rétablissement fonctionnel après le lésion  
vestibulaire périphérique"*. (en anglais).

jeudi 19 \*14h, salle de séminaire V2, av. Vinet 19.  
(suite) FACULTE DES SCIENCES SOCIALES ET POLITIQUES.  
Colloque présenté par M. le Prof. Leslie  
LACZKO, Université d'Ottawa, Canada, sur le  
thème :

*"Les inégalités entre groupes linguistiques  
au Canada : quelques résultats d'une enquête  
sur la structure des perceptions"*.

\*15h, aud. XIV, Place du Château 3.  
INST. PHARMACOGNOSIE ET DE PHYTOCHIMIE.  
Conférence de M. le Prof. T.A. FREYVOGEL,  
Directeur de l'Institut Tropical Suisse,  
Bâle, intitulée :

*"A propos de paludisme et d'autres maladies  
parasitaires tropicales"*.

\*16h 15, aud. DE 50, Dpt d'Electricité.  
LABORATOIRE DE TRAITEMENT DES SIGNAUX (LTS).  
Conférence de M. Murray EDEN, chef du Dpt  
d'Instrumentation Biomédicale, Institut  
National de la Santé, Bethesda, USA, sur :  
*"Certains aspects du génie médical"*.  
(en anglais).

vendredi 20 \*16h, salle de séminaires no 3, B.H, CHUV.  
INSTITUT DE PHARMACOLOGIE.  
Conférence de M. le Dr J.M. ARMSTRONG, Lab.  
Merck Sharp & Dohme, Chibret, Riom, France,  
intitulée :

*"Adrénoccepteurs alpha<sub>2</sub> cardio-vasculaires"*.  
(en anglais).

\*16h 15, salle 121, BFSH.  
INST. HAUTES ETUDES EN ADM. PUBLIQUE / IDHEAP.  
Conf. de M. Jean-Noel REY, secrétaire du groupe  
parlementaire socialiste, intitulée :  
*"Economie et société - Sociologie du syndicalisme"*.



vendredi 20 \*17h 15, salle de séminaires.  
(suite) INSTITUT DE PHYSIOLOGIE.  
Conférence de M. Le Dr Hans OETLIKER,  
Institut de Physiologie, Université de Berne,  
intitulée :  
*"Témoins optiques du couplage excitation -  
contraction"*. (en anglais).

\*18h 15, aud. 2, Ancienne Académie.  
FACULTE DE THEOLOGIE.  
Cours général ouvert au public :  
SENS ET NON-SENS DE LA SOUFFRANCE, par M.  
Eric FUCHS, professeur d'éthique :  
*"Nouveau Testament (II) : la souffrance  
et le sacrifice de la Croix"*.

## 3<sup>e</sup> cycle

### 3<sup>e</sup> CYCLE EN CHIMIE

Colloque présenté par M. le Prof. R.S. DAVIDSON, City  
University of London.

16, 17 et 18 mai à 17h, Inst. de chimie, Fribourg;  
les 19 et 20 mai à 10h 30, Salle de Bibliothèque, Institut  
de chimie physique, EPFL Ecublens.

---

Colloque sur le thème des *"Propriétés des lanthanides"*, par  
M. le Prof. Dean Sherry, Department of Chemistry, The Univer-  
sity of Texas at Dallas, Richardson, USA.

Les 16 et 17 mai à 10h 15 : Neuchâtel, Inst. de chimie;  
18, 19 et 20 mai à 10h 15 : Lausanne, aud. XII, Ecole de  
chimie, Pl. du Château 3.

---

Cours intitulé *"La chimie théorique"*, par M. le Prof. C.W.  
KERN, Université de Genève.

lundi 16 à 10h 30  
jeudi 19 à 16h 30  
vendredi 20 à 16h 30

Bibliothèque de l'Institut de chimie  
physique, EPFL Ecublens.

Cours intitulé "Méthodes de calcul de la structure électronique des composés de coordination", par M. le Dr Claude DAUL, Institut de chimie minérale et analytique de l'Université de Fribourg.

jeudi 19 \*10h 15, Petit auditoire, Inst. de chimie,  
Av. de Bellevaux 51, Neuchâtel.

---

Cours intitulé "Chapitres choisis de la chimie de l'environnement", par M. le Prof. Peter BACCINI, Institut de chimie, Université de Neuchâtel et Seenforschungslaboratorium de l'EAWAG/ETH à Kastanienbaum.

jeudi 19 \*15h, Inst. de chimie inorganique,  
Bd de Pérolles, Fribourg.  
*"Perturbation chimique d'un système aquatique"*.

---

### 3<sup>e</sup> CYCLE ROMAND DE MATHÉMATIQUES

SEMINAIRE D'ANALYSE NUMÉRIQUE par Mme Claudine LAINE, Ecole Centrale de Lyon, sur le thème :

*"Sur l'étude numérique de l'équation de Falkner-Skan"*.

vendredi 20 \*14h 15, salle MA 21, Dpt de Mathématiques,  
EPFL Ecublens.

---

### 3<sup>e</sup> CYCLE ROMAND D'INFORMATIQUE

Cours 1983 (2<sup>ème</sup> partie) organisé par l'Ecole des HEC et donné par M. le Prof. F. BODART, Institut d'Informatique, Facultés universitaires N.D. de la Paix, Namur, intitulé :

*"Outils d'aide à la conception d'un système d'information"*.

vendredi 20 \*14h 15, salle 501, Avenue de Cour 33.

---

## **Associations**

### ASSOCIATION VAUDOISE DES CHERCHEURS EN PHYSIQUE

jeudi 19 \*20h 30, Hôtel de la Navigation, Ouchy.  
Le point de vue d'un physicien chef de projets chez Ch. Veillon S.A. sur :

*"L'informatique dans une entreprise"*

CLUB LAUSANNOIS D'IMMUNOLOGIE CLINIQUE / CLIC

mardi 17 \*12h 15, aud. II, BH, niv. 08, CHUV.  
Conférence de M. le Prof. J.P. GIRARD, Division  
d'Immunologie et d'Allergologie, Hôpital  
Cantonal, Genève, intitulée :  
*"Allergie médicamenteuse"*.

FONDATION POUR LE DEVELOPPEMENT DE LA PSYCHOTHERAPIE

mardi 17 \*20h 30, aud. PPU, Caroline 11 bis.  
Conférence de M. le Prof. G. ABRAHAM, intitulée  
*"Psychothérapie d'aujourd'hui et psychothérapie  
de demain"*.

SOCIETE VAUDOISE DES SCIENCES NATURELLES / C h i m i e

mercredi 18 \*17h 15, aud. CE 5, Centre-Est, EPFL Ecublens.  
Conférence de M. le Prof. J.R. BOURNE, Technisch  
Chemisches Laboratorium, ETH-Zürich.

## Prochainement

STE EUROPEENNE DE PSYCHIATRIE DE L'ENFANT ET DE L'ADOLESCENT

VIIe CONGRES : du 4 au 8 juillet 1983

Thème général : *Agression, agressivité et famille.*

Séances plénières : avec traduction simultanée anglais,  
français, allemand.

Ateliers : sur des sujets particuliers y relatifs.

Pour tous renseignements, prière de s'adresser au secrétariat  
de M. le Prof. BETTSCHART, Mlle F. EVRARD, Avenue de la  
Chablière 5, 1004 Lausanne, tél. 25'57'42.

DIVERS : EPFL : COLLOQUE DE SCIENCE DES MATERIAUX

mardi 17 \*16h 15, salle Bolomey, Bellerive 32, EPFL.  
Colloque présenté par M. Jan Van HUMBEECK,  
Univ. Catholique, Louvain, sur le thème :  
*"Influence du traitement thermique sur les pro-  
priétés thermoélastiques des alliages  
martensitiques de Cu-Zn-Al"*.

Semaine du 23 au 28 mai 1983

## Leçon inaugurale

Jeudi 26 17h.15, aud. 273 (Juste Olivier), BFSH

Monsieur Agostino PARAVICINI BAGLIANI, professeur ordinaire d'histoire médiévale générale et suisse à la Faculté des lettres, prononcera sa leçon inaugurale sur le sujet suivant :

*Les intellectuels et le pouvoir au Moyen Age.  
Réflexions sur l'imaginaire social.*

## Soutenances de thèses

Mercredi 25 17h., Salle du Sénat, Palais de Rumine  
Monsieur Philippe REYMOND, licencié en droit, soutiendra sa thèse de doctorat, intitulée :

*Les sûretés mobilières aux Etats-Unis et en Suisse.*

Mercredi 25 17h.15, Salle B 301, ISREC, Epalinges  
Monsieur Hugo NIGGLI, diplômé en sciences naturelles de l'EPFZ, soutiendra, en vue de l'obtention du grade de docteur de l'Université, sa thèse intitulée

*Formation et réparation d'excision des dimères de Pyrimidine de type cyclobutane dont les fibroplastes humains après irradiation aux ultraviolets.*

- Vendredi 27 16h.30, aud. I, Bâtiment des sciences physiques  
Monsieur Pierre ZWEIACKER, physicien diplômé de  
l'Université, soutiendra, en vue de l'obtention  
du grade de Docteur ès sciences, sa thèse  
*Dynamique de l'état intermédiaire dans les  
monocristaux supraconducteurs de première  
espèce.*

## Conférences et cours spéciaux

- Mardi 24 \* 12h.30, Amphi.XVIII, Palais de Rumine  
Inst. de biologie et de physiologie végé-  
tales  
Séminaire de physiologie végétale par  
M.prof. R.L.WAIN, Univ.de Kent, GB  
*Aspects chimiques de la résistance  
des plantes aux maladies (en anglais)*
- \* 16h.30, salle des colloques, BH-19, CHUV  
Biochimie endocrinologie CHUV  
Colloque de la division d'endocrinologie  
et biochimie clinique par M.Dr M.L.AUBERT,  
Dpt de pédiatrie, Hôp.cant.univ., Genève  
*Régulation et fonctionnement des récepteurs  
hypophysaires du GnRH*
- Mercredi 25 \* 13h.15, salle 303, BFSH, Dorigny  
Section d'anglais de la Faculté des lettres  
Conférence de M.prof. Michael SPRINKER,  
univ.d'Oregon State, sur  
*Hopkins et Nietzsche (en anglais)*
- \* 16h.30, ISB, 2 rue Cité-Devant  
Institut des Sciences bibliques  
Soutenance du Mémoire de recherches en  
sciences bibliques par M.Ebenezer WOUNGLY-  
MASSAGA, licencié en théologie de la Faculté  
de théologie de Yaoundé, intitulé  
*Une délivrance et ses relectures. Etude de la  
perception de Dieu dans le psaume 34.*

Mercredi 25\* 17h.15, salle 7202, Bâtiment central, Dorigny  
(suite) Section d'histoire de l'art/Fac.des lettres  
Conférence de M.Georg GERMANN, Inst.suisse pour  
l'étude de l'art, Zurich

*Ascétisme et architecture : le transept bas  
des églises cisterciennes.*

\* 17h.30, Salle Forel, Hôpital de Cery  
Hôp.de Cery - Clinique psychiatrique universitaire  
Conférence du professeur M.MARIE-CARDINE, Centre  
hospitalier spécialisé du Vinatier à Bron,

*A propos de psychothérapie institutionnelle*

\* 17h.30, aud. du nouveau BH, CHUV  
Colloque romand de radiologie  
Exposé de M.Dr D.STUCKI, Univ.Frauenklinik, Bâle

*Le diagnostic combiné en sénologie*

\* 18h, auditoire PMU, 19 rue César-Roux  
Policlinique médicale universitaire  
Colloque post-gradué par Mme Dresse F.BAUDRAZ-  
ROSSELET, serv.de dermatologie, CHUV,

*Traitement des maladies vénériennes*

\* 18h.15, salle 7202, Bâtiment central, Dorigny  
Section d'histoire de l'art /Fac.des lettres  
Conférence de M.prof.Roland RECHT, Univ.de Dijon

*Architecture et "mise en scène" : le retable  
sculpté à la fin du Moyen Age.*

Jeudi 26 \* 11h.45, aud.3, niveau 08, BH, CHUV  
Colloque de la division des maladies infectieuses  
par M. Dr MOSIMANN, Inst.Virion, Zurich

*Apport de la sérologie dans le diagnostic des  
maladies infectieuses*

\* 14h., aud.3 ter, Ancienne Académie, Cité-Devant 3  
Faculté des sciences sociales et politiques  
Conférence de M.prof.Jean-Blaise GRIZE, Uni.Neuchâtel

*De la logique à l'argumentation*

- Jeudi 26  
(suite)
- \* 16h.15, aud.De 50,EPFL, 16 ch.de Bellerive  
Dpt.d'électricité,lab.de traitement des signaux  
Conférence de M.prof.Murray EDEN,Dpt.d'instru-  
mentation biomédicale,NHI, Bethesda, E.-U.,  
sur certains aspects du génie biomédical
  - \* 18h.30,aud.XV, Palais de Rumine  
Inst.d'Archéologie et d'Histoire Ancienne, en  
collaboration avec le Cercle Vaudois d'Archéo-  
logie préhistorique et historique  
Conférence de M.prof. Emilian POPESCU, Univer-  
sité de Bucarest  
*Tropaeum Traiani, Histoire mouvementée du  
monument triomphal et de la ville de Trajan  
sur les rives du Danube.*
- Vendredi 27
- \* 11h.45, BH 17-325, CHUV  
Colloque du laboratoire central d'hématologie  
et de la Division d'hématologie du CHUV  
Séminaire d'hématologie par M.Dr F.CLEMENT,  
privat-docent.
  - \* 12h.15, Salle B 302, ISREC, Epalinges  
Institut suisse de recherches expérimentales  
sur le cancer  
Séminaire du Dr Adrian BIRD, MRC, Mammalian  
Genome Unit, Université d'Edinburgh  
*Méthylation du DNA et expression des gènes  
du RNA ribosomal (en anglais)*
  - \* 15h., Aud.de la PMU, 19 rue César-Roux  
Policlinique médicale universitaire  
2ème Symposium sur le traitement de la lithi-  
ase et des dyscinésies biliaires et sur l'acide  
ursodesoxycholique.  
Avec la collaboration de Mme Dr A.ANDEREGG,  
CHUV; prof. R.H.DOWLING, Londres; Mme Dr  
Ch.FONTOLLIET, CHUV; Dr J.J.GONVERS,PMU;  
prof.J.R.HOFSTETTER,PMU; prof.E.LOIZEAU,  
Genève; prof.L.OKOLICSANYI, Padoue; prof.  
R.PREISIG, Berne; Dr S.REALINI, PMU.

Vend.  
(sui

3e

3ème

Mar

3ème

Mar

Vendredi 27 \* 16h.15, Salle 121, BFSH, Dorigny  
(suite) Institut des hautes études en administration  
publique / IDHEAP  
Conférence de M. Jean-Noël REY, secrétaire du  
groupe parlementaire socialiste

*Economie et société - Sociologie du syndicalisme*

\* 17h.15, Salle de séminaires, Inst. de physiologie  
Institut de physiologie  
Exposé de Dr Anne ZURN, Dpt de biochimie, Univ.  
de Genève

*Mise en évidence des différences dans la compo-  
sition en glycolipides de neurones adrénergiques  
et cholinergiques en culture à l'aide d'une  
lectine.*

\* 18h.15, aud.2, Ancienne Académie, rue Cité-Devant  
Cours public de la Faculté de théologie  
"Sens et non-sens de la souffrance", par M.prof.  
Eric FUCHS

*Nouveau Testament (III) : la souffrance comme  
participation à l'amour.*

## 3e cycle

### 3ème cycle de la physique

Mardi 24 16h., Salle H-33, EPFL, Centre Est, Dpt physique  
Séminaire de physique théorique par M.prof.  
K.B.SINHA, New-Dehli

### 3ème cycle en chimie

Mardi 24 16h.30, aud.XII, Ecole de chimie, Pl. du Château  
Colloque avec M. prof. Ei-Ichi NEGISHI, Univ.  
Purdue, West Lafayette, E.-U.  
(le 26 à Fribourg; 27 à Berne; 31 et 1.6. à Genève)



- Jeudi 26 10h.15, petit aud., Inst. de chimie, Univ. Neuchâtel  
Cours de M. Dr Claude DAUL, Univ. Fribourg  
*Méthodes de calcul de la structure électronique  
des composés de coordination*  
(prochains cours : 2. et 9.6.)
- Mercredi 25 16h.15, petit aud., Inst. de chimie, Univ. Neuchâtel  
Cours de M. Jean GARNERO, dir. scientifique de  
Robertet & Cie, Grasse, France  
*Aspects pratiques de la Chimie des composés  
odorants naturels*  
(prochains cours : 26. et 30.5; 1. et 2.6.)
- Jeudi 26 15h., gr. aud., Inst. de chimie inorganique, Fribourg  
Cours de M. prof. Peter BACCINI, Univ. Neuchâtel et  
EAWAG  
*Evolution d'un système terrestre : formation  
d'un sol*  
(prochains cours : 9.6.)
- Jeudi 26 16h.30, aud. A 50 B, Dpt. Chimie organique, Genève  
Colloque de M. prof. J.P. KUTNEY, Univ. of British  
Columbia, Vancouver, Canada, sur la synthèse  
des isoprénoides

## Associations

### SOCIÉTÉ VAUDOISE DES SCIENCES NATURELLES

#### *Géologie des Alpes suisses - cours d'information 1983*

- mardi 24 aud. XV, Palais de Rumine  
Prof. Arthur ESCHER, Inst. de géologie  
*Structure générale*
- jeudi 25 aud. XVI, Palais de Rumine  
Prof. Arthur ESCHER, Inst. de géologie  
*Le domaine pennique*
- mardi 31 aud. XV, Palais de Rumine  
Prof. Henri MASSON, Inst. de géologie  
*Le domaine helvétique*

jeudi 1.6. aud.XVI, Palais de Rumine  
Prof.Henri MASSON, Inst.de géologie  
*Le domaine préalpin*

GROUPEMENT D'ETUDES BIOLOGIQUES

jeudi 26 17h.30, aud.2, nouveau BH, CHUV  
Conférence de Mme Joëlle AWOUST, Service d'obsté-  
trique de l'Hôpital universitaire Brugmann,  
Université libre de Bruxelles  
*Maturation neurologique du foetus humain in utero*

## Divers

27 mai Ouverture, au Musée de l'Elysée, de l'Exposition  
*La main de l'Homme* (préfiguration d'un musée)  
(Musée de l'Elysée et Fondation Claude Verdan)

---

du 17.5. au 3.6. Exposition collective, Hall du Collège  
propédeutique

Oeuvres de Natascha Kleinknecht, étud.à la Faculté  
de droit; Saïd Farhan, étud.à la Faculté des lettres;  
Daniel Thomas, étud.à la Faculté des lettres.

---

*La maladie est-elle utile ?*

Matinée de réflexion pour les étudiants en  
médecine et toutes autres personnes intéressées.  
(organisation : aumôneries universitaires)

Samedi 28 mai de 8h.30 à 13 h., CUC, Bvd.de Grancy

---

Concerts à la Cathédrale de Lausanne / 27.5/ 3,10,17 et 24.6.

Chantal Mathieu, Christiane Jaccottet, André Luy, ...

Amnesty International - Groupe Hautes Ecoles lausannoises

Du 30 mai au 4 juin Campagne sur les thèmes :

- les assassinats politiques
- les Droits de l'Homme (inform.générale)
- soutien à Theresa Chlebik, prisonnière d'adoption
- exposé de la position d'A.I. sur le problème du service civil

A.S.P.U.L

25 mai

17h.45, aud.121, BFSH, Dorigny

Assemblée générale suivie d'un débat sur  
*Les arrêtés d'organisation et l'information  
du personnel*  
avec la participation de M.Ch.Liechti,  
responsable du service de Gestion du  
personnel

---

LES TRANSPORTS DANS L'OUEST /

LA DESSERTE DES HAUTES ECOLES

Séance d'information aux membres de la  
communauté universitaire UNIL - EPFL

Jeudi 26 mai, 17h.30, aud.C, Collège  
propédeutique, Dorigny

Présidée par M. Cl. Bridel, Recteur

Avec la participation de :

- M.O.KELLER, ing.de la circulation de la Ville de  
Lausanne / solutions à moyen terme, CIURL
- M.prof.Ph.BOVY.EPFL, /solutions à long terme,  
étude en cours (mandat du Conseil d'Etat)
- M.M.GOBBO, servv.d'exploitation des T.L./  
mesures prévues dès l'automne 1983

Université Ecole Polytechnique Fédérale  
de Lausanne

# RECITAL

Aula EPFL. 33 av. du Cour  
Mardi 24 Mai 1983 à 20h. 30  
Au Piano:

## METIN ÜLKÜ

BACH Toccata BWV 910 en fa dièse min.

BEETHOVEN Sonate op.53 "Waldstein"

SCHUBERT Sonate op.120 en La Maj.

DEBUSSY Suite pour le piano

SCHUMANN Sonate op.11 en fa dièse min.

Entrée: fr.12(étudiants, AVS, fr.6) à titre  
de participation aux frais de location de la salle

Organisation: Groupe culture Université  
Commission animation EPFL

## Conférences et cours spéciaux

- Lundi 30 \* 11 h., aud.XIX, Palais de Rumine  
Institut de zoologie et d'écologie animale  
Séminaire de M. V.VOLOBOUEV, Inst.de progenesis  
de l'Univ.René Descartes, Paris  
*Système de chromosomes B chez les mammifères et  
son rôle évolutif.*
- \* 12h.15, salle de cours de l'IGBM,César-Roux 19  
Institut de génétique et de biologie micro-  
biennes  
Séminaire du prof.G.D.SHOCKMAN, Dpt.de micro-  
biologie et immunologie, Temple Univ.,Philadelphie  
*Croissance de la surface bactérienne chez les  
streptocoques . rôle des enzymes autolytiques  
(en anglais)*
- \* 12 h.15, Salle B 302, ISREC, Epalinges  
Institut de biochimie  
Séminaire de M. Dr R.ZICCARDI  
*Activation et régulation du premier composant du  
complément.*
- Mardi 31 \* 16 h.15, salle CM3, EPFL, Ecublens  
EPFL, Dpt. de mathématiques  
M.le prof.M. EMMER, Univ.de Rome, présente  
une série de films sur  
*Les surfaces minimales*  
(17h.15, conférence plus spécialisée sur le  
même thème)
- \* 16 h.30, aud. 3 ter, Ancienne Académie  
Faculté des SSP  
Conférence, dans le cadre d'un des séminaires  
des doctrines politiques "romantisme et poli-  
tique", de M.prof.Frank Paul BOWMAN, Université  
de Pennsylvanie,  
*Du Jésus Sans-Culotte de 89 au Christ des  
barricades de 48.*

- Mardi 31 \* 16h.30, salle des colloques BH-19, CHUV  
Division d'endocrinologie et biochimie clinique  
Séminaire par M. Dr E.FERRANINI, Univ.de Pise,  
*Intéactions métaboliques entre FFA et glucose  
chez l'homme (en anglais)*
- Mercredi 1er \*8 h., aud.de de la PPU, rue Caroline 11  
Policlinique psychiatrique universitaire  
Film de MM.prof. E.RINGEL et prof.W.PODLINGER  
*Le syndrome pré-suicidaire*
- \* 8h.15, aud. 123, BFSH, Dorigny  
Section d'italien de la Faculté des lettres  
Conférence de M.prof. Vittore BRANCA, Univ.de  
Padoue et vice-président de la Fondation CINI,  
*La découverte de la poétique d'Aristote et  
l'activité littéraire de Angelo Poliziano.*
- \* 11h.15, salle de cours de l'IGBM, César-Roux 19  
Institut de génétique et de biologie microbiennes  
Séminaire du Dr. R.S.BUXTON, Nat.institute for  
Medical research, Mill Hill, Londres  
*Régulation de la synthèse des protéines de  
l'enveloppe de E.Coli, étude génétique.*
- \* 12h.30, amphi.XVIII, Palais de Rumine  
Inst.de biologie et de physiologie végétales  
Séminaire de physiologie végétale par M.Dr  
M.KOORNNEEF, Univ.de Wageningen, Pays-Bas,  
*L'isolation, les caractéristiques et l'utilisa-  
tion des mutants ABA de Arabidopsis thaliana  
(en anglais)*
- \* 17h.15, salle 7218, Bâtiment central, Dorigny  
Cours interdisciplinaire "La musique et la mort",  
prof. J.Claude PIGUET, section de philosophie  
*"War requiem", analyse détaillée des parties de  
l'oeuvre.*

Mercredi 1er 18h., aud.de la PMU, 19, rue César-Roux  
Policlinique médicale universitaire  
Colloque postgradué par M.Dr CLEMENT,  
privat-docent

*Modifications mineures de la formule sanguine*

Jeudi 2 \* 12 h.15, salle 261, BFSH, Dorigny  
Ecole des HEC  
Séminaire d'économie par M.prof.H. GENBERG,  
IUHEI, Genève,

*Taux de changes fixes, taux de changes flexibles  
ou solution intermédiaire : un réexamen à la  
lumière des expériences récentes.*

\* 11 h.45, aud. 3, niveau 08, CHUV  
Division des maladies infectieuses, CHUV  
Colloque avec M.Dr C.PIFARETTI, laboratoire  
central de microbiologie, Lugano,

*Importance des plasmides dans la pathogénèse  
des maladies infectieuses.*

\* 16 h.15, aud.DE 50,16 ch.de Bellerive,  
EPFL, laboratoire de traitements des signaux  
Conférence de M.prof. Murray EDEN, NHI,  
Bethesda, sur certains aspects du génie  
biomédical.

\* 17h., aud.XII, Place du Château 3  
Institut de chimie organique  
Séminaire de M. Jean-Christophe ZWICK, Univ.de  
Lausanne,

*Complexes tricarbonyle(Diene)fer : utilisation  
en synthèse organique.*

\* 17 h.15, salle Tissot, Palais de Rumine  
Section de français de la Faculté des lettres  
A l'occasion de l'Assemblée de l'Association  
des Amis de Stendhal, M.prof.Jean-Luc SEYLAZ  
donnera une causerie publique sur le thème

*Stendhal, lecteur de romans.*

Jeudi 2

- \* 18h.45, aud.XV, Palais de Rumine  
Institut d'Archéologie et d'Histoire Ancienne  
(en collab. avec l'Association Pro Lousonna et  
le Cercle Vaudois d'Archéologie Préhistorique  
et Historique)

Conférence de M. Philippe BRIDEL; archéologue

*Un témoin de l'architecture et de la politique  
impériale en pays helvète : le sanctuaire du  
Cigognier à Avenches.*

- \* 20h.30, audit. 3, Ancienne Académie  
Institut de science politique (en collab. avec la  
Société suisse d'études africaines)  
Conférence-débat de M. Mongo BETI, écrivain  
camerounais, sur le thème

*Responsabilités de l'écrivain africain en exil.*

(à 17h.15, ce même jour, M.Mongo BETI participe  
au séminaire donné dans le cadre du cours du  
prof. Monnier /Science politique spéciale/"Société  
et politique dans le roman africain".

Vendredi 3

- \* 10 h.15, CSE (coeur de section), BFSH, Dorigny  
Section d'espagnol de la Faculté des lettres  
Conférence de M.prof. Manuel JURADO, gymnase  
espagnol de St-Gall, sur

*Luis Cernuda.*

- \* 12 h.15, salle B 302, ISREC, Epalinges  
Inst.suisse de recherches expérimentales sur le  
cancer  
Séminaire de M. Dr Larry GUILBERT, Albert Einstein  
college of medicine, New York,

*Interaction entre CSF-1, facteur de croissance  
spécifique des phagocytes mononucléaires, et les  
macrophages dérivés de la moelle osseuse (en angl.)*

- \* salle 121, BFSH, Dorigny  
Institut de hautes études en administration  
publique (IDHEAP  
Conférence de M. Jean-Noel REY, secrétaire du  
groupe parlementaire socialiste,  
*Economie et société - Sociologie du syndicalisme.*



Vendredi 3 \* 17 h.15, salle de séminaires, 7 rue du Bugnon  
Institut de physiologie  
Séminaire par M.Dr Thomas BARKAS; Dpt.de  
biochimie, Univ.de Genève,

*Immunologie du récepteur cohlnergique  
nicotinique (en anglais)*

\* 18 h.15, audit. 2, Ancienne Académie  
Cours public de la Faculté de théologie,  
"Sens et non-sens de la souffrance" par  
M.Eric FUCHS, professeur d'éthique

*La souffrance comme éducation : l'interpré-  
tation de St-Jean Chrysostome.*

## 3e cycle

3e cycle du Dpt.de mathématiques de l'EPFL  
3 et 10.6, 14h.15, salle MA 21, Ecublens  
Cours de M.John OSBORN sur la solution  
numérique d'équations différentielles.

## Associations

### Société romande de philosophie

jeudi 2 20h.30, auditoire 2, Ancienne Académie  
Conférence de M.Gilbert BOSS (Zurich et  
Neuchâtel)

*Les fondements de la politique selon Hobbes  
et Spinoza*

### Société "Etudes de lettres"

mercredi 1er, Colloque de latin, Séance "Extra Muros"

rendez-vous 17 h.Gare CFF de Sion  
S'annoncer auprès de M.Daniel Bettens avant  
lundi 30.5, à 14 h.

### Cercle mathématique de Lausanne

lundi 30 Conférence de Mme C.NARASIMHAN ,Univ.DePaul  
Chicago, sur les difféomorphismes de surfaces

Club lausannois d'immunologie clinique

mardi 31 12h.15, aud.II BH, niveau 08, CHUV  
Exposé de M.Dr E.FRENK, prof.associé, service  
de dermatologie du CHUV,  
*Immunologie de l'eczéma de contact et l'eczéma  
atopique.*

Groupement romand de médecine d'hygiène et de sécurité du  
travail

10ème Journée franco-suisse de médecine du travail, 2-3.juin  
(auditoire 5 , BH, CHUV)  
2 juin (dès 14 h.) : Prévention en milieu hospitalier  
3 juin (dès 9 h.) : Thèmes divers de médecine du travail  
Informations : Dr M.A.Boillat CP 415,1001 Lausanne  
tél.021/ 20 76 06

Société vaudoise des sciences naturelles / Section chimie

mercredi 1er 17h.15, aud.CE5, Centre-Est, 1er ét., EPFL-Ecublens  
Conférence de M.prof. C.W.KERN, U.S.National  
Science Foundation

Société vaudoise des sciences naturelles

Cours d'information 1983 "Géologie des Alpes suisses" (suite)

mardi 31 aud.XV, Palais de Rumine, à 18 h.,  
Conférence de M.prof. H.MASSON, Inst.de géologie  
*Le domaine helvétique*  
jeudi 2 aud.XVI, Palais de Rumine, à 18 h.,  
Conférence de M.prof.H.MASSON, Inst.de géologie  
*Le domaine préalpin*

Association Lausannoise Université EPF Tiers-Monde (ALUET)

jeudi 2 18 h., aud. 1, CHUV  
Conférence de M.prof.André AESCHLIMANN, Univ.  
de Neuchâtel,  
*Parasites et parasitoses en Afrique et en Europe.*

Société suisse de musicologie et Association universitaire  
de musique de chambre

jeudi 2 17h.15, audit.7218, Bâtiment central, Dorigny  
Conférence de M. Philippe ALBERA, Concerts  
Contrechamps, Genève

*Matériau et composition musicale au XXe siècle*

Groupe hautes écoles lausannoises d'Amnesty International

du 31.5. au 4.6. campagne - les assassinats politiques;  
informations générales sur les Droits de l'Homme;  
soutien à Theresa Chlebik, prisonnière d'adoption  
exposé de la position de A.I. sur le problème du  
service civil

Société d'étudiants Helvetia

vendredi 3, 20 h., maison Helyétienne, 6 rue Pierre Viret  
(au-dessus du Café du Vieux-Lausanne)  
Conférence de M.Olivier DELACRETAZ, président  
de la Ligue vaudoise,

*Quel avenir pour notre école ?*

Informatique le lundi 30, de 10 h. à 12 h., la maison  
Tektronic présentera dans les locaux du  
Service de calcul, salle 317, BSP, son  
terminal couleur Tekt 4105, bas de gamme  
de la nouvelle famille Tekt 4100.

Déclaration de Berne

mercredi 1er 20h.15, CUC, Bd.de Grancy  
Soirée de formation avec M.Antoine Gisler,  
membre du Comité,  
*Endettement international - Chômage en  
Suisse - Conséquences pour le Tiers monde.*

EXPOSITIONS

au Collège propédeutique : S.Farhan, N.Kleinknecht, D.Thomas  
au Musée de l'Elysée : *La Main de l'Homme.*

Semaine du 6 au 10 juin 1983

## Leçon inaugurale

- jeudi 9 \*17h 15, aud. 271 (Vilfredo Pareto), BFSH.  
Madame Doris JAKUBEC-Vodoz, professeur associé  
de langue et littérature françaises à la  
Faculté des lettres, Directrice du Centre de  
recherches sur les lettres romandes, prononcera  
sa leçon inaugurale intitulée :
- "A la fenêtre, je sais qu'il y a des roses ..."*

## Soutenances de thèses

- mardi 7 \*16h 30, aud. I, BSP (Bât. des sciences physiques).  
Monsieur Claude EGLOFF, Ingénieur Physicien  
diplômé de l'EPFL et candidat au doctorat ès  
sciences, soutiendra sa thèse intitulée :
- "Mesures automatisées de la profondeur de  
pénétration du champ magnétique dans les métaux  
supraconducteurs de plomb et les alliages de  
plomb-indium"*.
- mercredi 8 \*16h 30, aud. I, BSP (Bât. des sciences physiques).  
Monsieur Edgar HOLGUIN, Physicien diplômé et  
candidat au doctorat ès sciences, soutiendra  
sa thèse intitulée :
- "Statique et dynamique de la couche mixte à deux  
dimensions dans des fils creux, supraconducteurs  
de Type I"*.

jeudi 9 \*17h 30, salle du Sénat, Palais de Rumine.  
Monsieur Olivier BURNET, licencié en droit  
et candidat au doctorat, soutiendra sa thèse  
intitulée :

*"L'exécution des tâches publiques par un  
organisme privé". L'exemple du marché du  
fromage.*

## Conférences et cours spéciaux

lundi 6 \*10h, aud. 129, BFSH.  
SECTION D'ITALIEN / Faculté des lettres.  
Conférence de M. le Prof. Giuseppe FRASSO,  
Université catholique de Milan, sur :  
*P é t r a r q u e* (en italien).

\*10h 30, salle de l'ISP, rue de l'Université 5,  
INSTITUT DES SCIENCES POLITIQUES.

Dans le cadre du cours de M. le Prof. Monnier  
intitulé "Science politique : tiers monde",  
conférence-débat de M. Charokh VAZIRI, Dr en  
économie politique, sur le thème :

*"Aperçus critiques sur les politiques  
américaines en Iran".*

\*11h, aud. XIX, Palais de Rumine.

INSTITUT DE BIOLOGIE ANIMALE.

Conférence de M. le Dr Gerhard HILLER,  
Max-Planck-Institut für biophysikalische  
Chemie, Göttingen, RFA, intitulée :

*"Virus de la vaccine : dissémination intra-  
cellulaire et libération du virus".* (en anglais)

---

Délai de réception des annonces pour le MEMENTO NO 33 :  
lundi 6 juin 1983 à 12h.

- lundi 6 \*17h 15, aud. I, BSP (Bât. des sciences physiques).  
COLLOQUE DE PHYSIQUE - UNIL & EPFL, organisé  
en collaboration avec l'Association Vaudoise  
des Chercheurs en Physique, par M. le Prof.  
M. KIEMAN, Université de Paris-Sud, Orsay, sur  
le thème :  
*"Du microscopique au macroscopique dans les  
cristaux liquides"*.
- \*17h 15, CSE (Coeur de section).  
SECTION D'ESPAGNOL / Faculté des lettres.  
Conférence de M. German COLON, professeur  
ordinaire à l'Université de Bâle, intitulée :  
*"L'apport de Nebrija à la langue espagnole"*.  
(en espagnol).
- mardi 7 \*8h 30, Chaire de pédagogie et didactique,  
EPFL Ecublens.  
Séminaire animé par M. le Prof. Marcel L.  
GOLDSCHMID et M. Jan ROZMUSKI, EPFL, sur :  
*"Planifier et organiser son enseignement dans  
une perspective systématique : efficacité  
auprès des étudiants, facilité pour le dispenser"*.
- \*16h 15, salle Bolomey, Bellerive 32, EPFL.  
COLLOQUE DE SCIENCE DES MATERIAUX par M. E.  
KÖELLIKER, Service de recherches et conseils  
techniques de l'industrie suisse du ciment,  
Wildeg, sur le thème :  
*"L'action de l'eau et de l'acide carbonique  
sur le béton"*.
- \*16h 30, salle des colloques, BH-19.  
DIVISION D'ENDOCRINOLOGIE ET BIOCHIMIE DU CHUV.  
Séminaire par M. le Dr J. ZAPF, Dpt de médecine  
interne, Hôpital cantonal universitaire, Zurich,  
sur le thème :  
*"Facteurs de croissance des „insulin-like" :  
aspects chimiques, biologiques et cliniques"*.

mercredi 8 \*10h 45, salle MA 21, DMA, EPFL Ecublens.  
SEMINAIRE EN STATISTIQUE par M. le Prof.  
R. CLEROUX, Université de Montréal, sur le  
thème :

*"Analyse statistique d'un système de loterie  
basée sur des événements sportifs".*

\*12h 30, amphithéâtre XVIII, Palais de Rumine.  
SEMINAIRE DE PHYSIOLOGIE VEGETALE, par M. le  
Prof. J. NOSBERGER, Inst. Pflanzenbau, ETH,  
sur le thème :

*"Photosynthèse et distribution des assimilats :  
facteurs limitant et rendement".*

\*14h 15, salle 261, BFSH.

DEPARTEMENT DES LANGUES VIVANTES ET DES  
SCIENCES DU LANGAGE / Faculté des lettres.  
Conférence de M. Daniel COSTE, professeur au  
CREDIF, Ecole normale de St-Cloud, sur :

*"Théorie et pratique en didactique des langues".*

\*15h 15, aud. 125, BFSH.

SECTION DE FRANCAIS / Faculté des lettres.  
Madame Anne PERRIER, écrivain, donnera une  
séance de lecture de poèmes.

\*17h, aud. XII, Ecole de chimie, Pl. du Château  
no 3. INSTITUT DE CHIMIE ORGANIQUE.  
Séminaire par M. Jean-Luc BIRBAUM, de  
l'Université de Lausanne, sur le thème :

*"La chimie des endoperoxydes".*

\*17h 15, salle 7218, Bâtiment central.

Cours interdisciplinaire : LA MUSIQUE ET  
LA MORT.

*" THE WAR REQUIEM de B. Britten : seconde  
écoute de l'oeuvre".*

- mercredi 8 \*17h 30, Eglise Anglaise 12, EPFL.  
Conférence de M. Jean-Luc DAVAL, doyen de  
l'Ecole d'Art Visuel, Genève, chargé de cours  
à la Faculté d'histoire de l'art de l'Université  
de Genève, sur le thème :  
*"Et si la sculpture n'était plus ce que l'on  
croit ?"*.
- \*18h, aud. PMU, 2ème étage.  
COLLOQUE DE LA POLICLINIQUE MEDICALE  
UNIVERSITAIRE, par M. le Dr ZELLWEGER, Fribourg,  
sur le thème :  
*"Pneumopathies à précipitines"*.
- jeudi 9 \*11h 15, salle de cours, rue César-Roux 19,  
3ème étage.  
INSTITUT DE GENETIQUE ET DE BIOLOGIE  
MICROBIENNES.  
Conférence de M. le Dr S. ZADRAZIL, Institute  
of Molecular Genetics, Prague, intitulée :  
*"Les bactériophages de B.subtilis apparentés  
au Ø 29". (en anglais).*
- \*16h 15, aud. DE 50, Bellerive 32, Département  
d'électricité de l'EPFL.  
LABORATOIRE DE TRAITEMENT DES SIGNAUX (LTS).  
Sixième des 7 conférences données par M.  
Murray EDEN, chef du Département d'Instrumen-  
tation Biomédicale, Institut National de la  
Santé, Bethesda, USA, sur :  
*Certains aspects du génie biomédical.*

---

#### ACTIVITES CULTURELLES

LE CHOEUR UNIVERSITAIRE DE LAUSANNE donne un concert "Bach -  
du Mont" le mardi 7 juin 1983 à 20h 30, Temple des Terreaux,  
Neuchâtel.



- jeudi 9 \*19h, aud. PMU, rue César-Roux 19.  
POLICLINIQUE MEDICALE UNIVERSITAIRE ET  
DIVISION DE PNEUMOLOGIE DU CHUV.  
ENTRETIENS DE PNEUMOLOGIE : *les pneumopathies  
professionnelles dues à l'inhalation de  
matières plastiques*, avec la participation de  
M. R. DAGON, Dr ès sc. : *Chimie des polymères*  
Dr B. LIECHTI : *L'exposition indus-  
trielle aux matières  
plastiques*  
Prof. M. LOB : *Anamnèse et examen  
clinique*  
Dr. J.-P. ZELLWEGER : *Effets directs et à  
long terme de l'inhalation de matières  
plastiques*

*D i s c u s s i o n*

- vendredi 10 \*8h 30, aud. 126, BFSH.  
SECTION DE FRANCAIS / Faculté des lettres.  
Conférence de M. Laurent JENNY, chef de travaux  
à l'Université de Genève, intitulée :  
*"Poétique et anthropologie"*.

- COLLOQUE DU LABORATOIRE ET DIVISION D'HEMATOLOGIE DU CHUV.

\*11h 45, salle de colloque, BH 17. 325.

PRESENTATION DE CAS : *agranulocytose à l'aminophénazone*,

par M. le Dr WYSS et M. le Prof. SCHELLING;

\*13h, salle de colloque, BH 17. 325.

*Fer sérique, capacité totale de fixation de la transferrine, transferrine par néphélométrie, ferritine par RIA : intervalles de référence.*

*Discussion sur les méthodes,*

par M. le Prof. J. FREI, MM. les Drs PLATSOUKAS

vendredi 10 (suite) \*12h 15, salle B 302, ISREC Epalinges.  
INSTITUT SUISSE DE RECHERCHES EXPERIMENTALES  
SUR LE CANCER.  
Séminaire par M. le Dr Marco BAGGIOLINI,  
Theodor Kocher Institut, Berne, sur le thème :  
*"Activation cellulaire et diapédèse".*

\*16h 15, salle 121, BFSH.  
INSTITUT DE HAUTES ETUDES EN ADMINISTRATION  
PUBLIQUE / IDHEAP.  
Conférence de M. Jean-Noel REY, secrétaire du  
groupe parlementaire socialiste, intitulée :  
*"Economie et société - Sociologie du  
syndicalisme (V et fin)".*

\*17h 15, salle de séminaires.  
INSTITUT DE PHYSIOLOGIE.  
Conférence de M. le Dr Marc BALLIVET, Dpt de  
Biochimie, Université de Genève, intitulée :  
*"Biologie moléculaire du récepteur de  
l'acétylcholine".*

\*18h 15, aud. 2, Ancienne Académie.  
FACULTE DE THEOLOGIE.  
Cours général ouvert au public :  
SENS ET NON-SENS DE LA SOUFFRANCE, par M.  
Eric FUCHS, professeur d'éthique :  
*"La souffrance comme épreuve de la foi :  
l'interprétation de Théodore de Bèze  
("Abraham sacrificiant")".*

## 3e cycle

### 3<sup>e</sup> CYCLE DE PHYSIQUE

mardi 7 \*11h, salle 727, BSP (Bât. des sc. physiques).  
Deuxième séminaire de M. le Prof. K.B. SINHA  
(New-Dehli).

### 3<sup>e</sup> CYCLE EN CHIMIE / 6, 9 et 10 juin 1983 à 10h 30

Lieu : Bibliothèque de l'Inst. chimie physique, EPFL Ecublens.  
Cours par M. le Prof. Dr. C.W. KERN, Université de Genève,  
intitulé *"La chimie théorique"*.

Les 6, 7, 8 et 9 juin 1983 à 16h 15, petit auditoire de l'Institut de Chimie, Université de Neuchâtel.

Conférences de M. le Prof. Jean JULLIEN et Mme le Dr Renée JULLIEN, Lab. de Chimie Structurale Organique, Université de Paris-Sud, sur le thème général intitulé :

*"Chapitres choisis de chimie physique-organique et de chimie des composés naturels".*

## **Associations**

### SOCIETE D'ETUDIANTS HELVETIA

vendredi 10 \*20h, Maison helvétique, Pierre Viret 6.  
Conférence de M. Zemaray DAOUD, politologue afghan, intitulée :

*"La situation politique et militaire en Afghanistan".*

---

### CONFERENCE-DEBAT SUR LE THEME

*L'enfant handicapé : le rôle des parents et la révélation par étapes du diagnostic (médical, social et psycho-pédagogique),*

par M. le Dr Carl GRUNEWALD, médecin chef de la Division des soins aux personnes handicapées, Ministère de la Santé, Stockholm, Suède, avec la participation de MM. Sture SVENSSON, chef du Dpt d'éducation, Göteborg, Prof. W. BETTSCHART (SMPV) et Prof. A. CALAME (service de pédiatrie, CHUV).  
Organisée par l'AVPHM (Ass. vaudoise des parents d'handicapés mentaux), FOCUS (serv. d'information pour handicapés), INPER (Inst. de perfectionnement), PRO INFIRMIS (secrét. romand), en collaboration avec la Consultation en déficience mentale (SMPV) et le service de pédiatrie (CHUV), cette rencontre aura lieu en langue anglaise avec traduction simultanée en français.

Date : 6 juin 1983 à 20h.  
Lieu : Hôtel Continental, Pl. de la Gare.

\* \* \* \* \*

# SUBROTO

MUSIQUE ROY CLASSIQUE INDIENNE

# CHOWDHURY

SITAR

avec accompagnement  
aux tablas  
et au tampura



CONCERT

SITAR

EN FAVEUR

D'AMNESTY INTERNATIONAL

MERCREDI 8 JUIN 1983

- 1215 H.: CONCERT-CONFÉRENCE A  
L'UNIVERSITE, BÂTIMENT  
DES SCIENCES HUMAINES  
AUDITOIRE NO 263

- 2030 H.: CONCERT A L'AULA DE L'EPFL  
33, AV. DE COUR, LAUSANNE  
(OUVERTURE DES PORTES A 20H)

Organisation : Amnesty International

UNIL : Affaires socio-culturelles

EPFL : Commission d'animation

Semaine du 13 au 17 juin 1983

## Leçon inaugurale

- jeudi 16 \*17h 15, grand auditoire du CHUV.  
Monsieur le Professeur José COSTA, professeur ordinaire de pathologie à la Faculté de médecine, prononcera sa leçon inaugurale intitulée :
- "La pathologie des tissus tumoraux".*

## Soutenances de thèses

- mardi 14 \*17h, salle du Sénat, Palais de Rumine.  
Madame Annick NICOD-PASCHOUD, licenciée en droit et candidate au doctorat, soutiendra sa thèse intitulée :
- "LE VIOL"*  
*Etude du droit suisse en vigueur et des propositions de révision.*
- mercredi 15 \*17h, salle du Sénat, Palais de Rumine.  
Monsieur Dan BALLY, candidat à la licence en droit, soutiendra sa thèse intitulée :
- "La responsabilité des dirigeants envers les créanciers sociaux en cas de faillite de la société anonyme. Etude de droit français avec référence au droit suisse".*

mercredi 15 \*17h, salle B 301, ISREC Epalinges.  
(suite) Monsieur Paul AMSTAD, diplômé en Sciences Naturelles de l'EPFZ, soutiendra, en vue de l'obtention du grade de docteur ès sciences, sa thèse intitulée :

*"L'importance des dommages chromosomiaux dans la cancérogénèse".*

vendredi 17 \*17h, salle du Sénat, Palais de Rumine.  
Monsieur Christian TERRIER, licencié en droit et candidat au doctorat, soutiendra sa thèse intitulée :

*"La comptabilité des sociétés coopératives".*

## Conférences et cours spéciaux

lundi 13 \*11h, aud. , Palais de Rumine.  
INSTITUT DE ZOOLOGIE ET D'ÉCOLOGIE ANIMALE.  
Séminaire par M. Roger ARDITI, Dr, Institut de zoologie et d'écologie animale de l'Université, sur le thème :

*"Modèle unifié de la réponse fonctionnelle des prédateurs et des parasitoïdes".*

\*11h 15, salle de cours, rue César-Roux 19.  
INSTITUT DE GÉNÉTIQUE ET DE BIOLOGIE MICROBIENNE  
Conférence de M. le Dr I. BURDETT, National Institute for Medical Research Mill Hill, London, intitulée :

*"Analyse de la croissance des cellules individuelles de B. subtilis". (en anglais).*

- le  
es,
- lundi 13 \*14h 15, salle 261, BFSH.  
(suite) SECTION D'ANGLAIS / Faculté des lettres.  
Conférence de M. Denis DONOGHUE, professeur à  
l'Université de New-York, intitulée :  
*"Le modernisme de Joyce, Eliot, Yeats, Woolf"*.  
(en anglais).
- \*17h, aud. 187, Collège propédeutique.  
CERCLE DE MATHEMATIQUE LAUSANNE.  
Conférence de M. SCHARLAU W., professeur à  
l'Université de Münster, intitulée :  
*"Théorie des codages et courbes algébriques"*.
- noit  
se
- mardi 14 \*10h 15, aud. 3 ter, Ancienne Académie.  
FACULTE DE THEOLOGIE.  
M. le Prof. André GODIN, psychologue et  
psychanalyste, auteur du livre :  
*"PSYCHOLOGIE DES EXPERIENCES RELIGIEUSES :  
le désir et la réalité"*. (Paris, 1981),  
prononcera une conférence sur le thème de  
son ouvrage.
- er-
- \*10h 45, bâtiment du DMA, EPFL Ecublens.  
SEMINAIRE EN STATISTIQUE par M. le Prof.  
M.S. BARTLETT, Université d'Oxford, sur le  
thème :  
*"Quelques remarques à propos de processus  
doublement stochastiques"*. (en anglais).
- MIENNE
- \*14h 30, salle MA 21, bâtiment du DMA, EPFL.  
SEMINAIRE EN STATISTIQUE par M. Jacques AMBÜHL  
Institut Suisse de Météorologie, Genève, sur  
le thème :  
*"Application de l'analyse discriminante en  
prévision météorologique"*.

- mercredi 15 (suite) \*17h 15, salle 7218, Bâtiment central.  
SECTION DE PHILOSOPHIE / Faculté des lettres.  
Cours interdisciplinaire : LA MUSIQUE ET LA MORT. M. Numa TETAZ parlera de :  
*"THE WAR REQUIEM : questions d'interprétation".*
- \*17h 30, Dpt d'architecture, Av. de l'Eglise Anglaise 12, EPFL.  
Conférence de M. Jacques HERZOG, architecte EPFL, Bâle, actuellement professeur invité à Cornell University, intitulée :  
*"Le poids spécifique de l'architecture".*
- jeudi 16 \*11h 45, aud. 3, niv. 08, CHUV.  
COLLOQUE DE LA DIVISION DES MALADIES INFECTIEUSES  
*Présentation de cas par les collaborateurs de la Division des maladies infectieuses.*
- \*16h 15, aud. DE 50, Bellerive 32, Département d'électricité de l'EPFL.  
LABORATOIRE DE TRAITEMENT DES SIGNAUX (LTS).  
Septième et dernière conférence donnée par M. Murray EDEN, chef du Département d'Instrumentation Biomédicale, Institut National de la Santé, Bethesda, USA, sur :  
*Certains aspects du génie biomédical.*
- \*17h 30, aud. 275, BFSH.  
ECOLE DES HAUTES ETUDES COMMERCIALES.  
Conférence, organisée par la Société d'études économiques et sociales et présentée par M. Edmond MALINVAUD, Directeur général de l'Institut national de la statistique et des études économiques à Paris, sur le thème :  
*"Le rôle de la science économique aujourd'hui".*  
Cet exposé sera suivi d'une discussion introduite par M. Claude LASSERRE, Administrateur-délégué de la Société des Chaux et Ciments de la Suisse romande.



vendredi 17 \*8h 15, aud. 263, BFSH. : *Avis rectificatif !*  
SECTION DE FRANCAIS / Faculté des lettres.  
Conférence de M. Laurent JENNY, Chef de travaux  
à la Faculté des lettres de l'Université de  
Genève, intitulée :

*"Poétique et Anthropologie".*

\*10h, aud. 2, Ancienne Académie.

FACULTE DE THEOLOGIE.

Conférence de M. le Prof. Ludek BROZ, Prague,  
intitulée :

*"La théologie dans ce monde apparemment  
sécularisé et assujetti aux nouveaux mythes".*

\*11h 45, salle de colloque, BH 17.325, CHUV.

LABORATOIRE CENTRAL D'HEMATOLOGIE.

Colloque du Laboratoire et Division d'Hématologie  
par M. le Dr Von FLIEDNER, Laboratoire d'oncologie  
de l'Institut Ludwig, sur le thème :

*"Réaction du greffon contre l'hôte  
post-transfusionnelle".*

\*12h 15, salle B 302, ISREC Epalinges.

INSTITUT SUISSE DE RECHERCHES EXPERIMENTALES  
SUR LE CANCER.

Séminaire par M. le Dr E. WINTERSBERGER, Institut  
de Biologie Moléculaire, Université de Vienne,  
sur le thème :

*"Contrôle de la croissance de fibroblastes murins  
stimulés par du sérum ou infectés par des virus".  
(en anglais).*

## Activités culturelles

SECTION D'ANGLAIS / Faculté des lettres

jeudi 16 \*17h 15, aud. 263, BFSH.

Projection du film d'Arthur PENN, 1970 :

*"Little Big Man"*, avec D. Hoffmann et F. Dunaway.

vendredi 17 \*15h 15, aud. XII, Ecole de chimie, Pl. du  
(suite) Château 3.

INSTITUT DE CHIMIE MINERALE ET ANALYTIQUE.

Problèmes d'écotoxicologie  
Conférence de M. le Prof. R. MESTRES, Directeur  
du Laboratoire de chimie appliquée à l'expertise,  
Faculté de pharmacie, Université de  
Montpellier I, intitulée :

*"Contamination de l'environnement et des  
denrées alimentaires par les agents phyto-  
sanitaires. Aspects analytiques"*.

\*17h 15, salle de séminaires.

INSTITUT DE PHYSIOLOGIE.

Conférence de M. le Prof. G. GABBIANI, Départe-  
ment de Pathologie, Université de Genève,  
intitulée :

*"Rôle du cytosquelette dans les phénomènes  
physiologiques et pathologiques"*.

\*18h 15, aud. 2, Ancienne Académie.

FACULTE DE THEOLOGIE.

Cours général ouvert au public :

SENS ET NON-SENS DE LA SOUFFRANCE, par M. Eric  
FUCHS, professeur d'éthique :

*"Conclusions (I) : l'interrogation de la  
souffrance"*.

## **divers**

### FACULTE DES SCIENCES - INSCRIPTIONS AUX EXAMENS

SESSION D'AUTOMNE 1983 - (du 24 septembre au 8 octobre 1983)

Inscriptions - lundi 13 juin de 10 à 12 h

de 13.30 à 15h

mardi 14 juin de 13.30 à 15h

lundi 18 juillet de 10 à 12h pour les échecs  
de juillet.

Date limite de retrait : 13 septembre 1983.

Aucune inscription, ni aucun retrait ne seront acceptés  
au-delà des dates ci-dessus.

3e CYCLE EN CHIMIE

Du 13 au 17 juin 1983, à 16h 15, à l'Institut de Chimie,  
Freiestrasse 3, Berne : COURS par M. le Dr C. GABRIELLI, CNRS,  
Physique des Liquides et Electrochimie, Paris.

---

COLLOQUE par M. le Prof. H. KAGAN, Université de Paris-Sud,  
Orsay :

les 13, 14, 15	à <u>Neuchâtel</u> , Inst. de chimie.
le 16 juin	à <u>Genève</u> , salle 100, Sciences II, Uni
le 17 juin	à <u>Lausanne</u> , aud.XII, Ecole de chimie Pl. du Château 3. à <u>10h 15</u>

---

COLLOQUE par M. le Prof. John POPLE, Carnegie-Mellon University,  
Pittsburgh.

13 et 14 juin : EPFL Ecublens, Institut de Chimie physique,  
Bibliothèque.  
15 au 17 juin : Fribourg, Institut de Chimie physique, petit  
auditoire.

---

Première partie du COURS donné par M. le Prof. Robert ROSSET,  
Laboratoire de Chimie Analytique des Processus Industriels,  
Ecole supérieure de Physique et de Chimie de Paris, sur :  
*"Chromatographie liquide à haute performance. (Théorie et  
applications à la chimie analytique et préparative)".*

Lieu : Dpt de Chimie Minérale, Analytique et Appliquée,  
Sciences II, Université de Genève.

Dates : les 16 et 17 juin à 14h.

---

3ème CYCLE DE MATHÉMATIQUES

COURS par M. le Prof. Claes JOHNSON, Université de Göteborg.

Lieu : salle MA 21, Dpt de Mathématiques, EPFL Ecublens.

Date : vendredi 17 juin 1983 à 14h 15.

---

## Divers

FIDES / Conférence-débat

jeudi 16 \*16h 45, Aula de l'EPFL, Av. de Cour 33 :  
*"Economies régionales et pouvoirs publics dans la Suisse  
fédérale"*, avec la participation de MM. les Conseillers d'Etat  
Hans Paul KÜNZI (Zurich) et Jean-Pascal DELAMURAZ (Vaud).

# Associations

## SOCIETE VAUDOISE DES SCIENCES NATURELLES

### Section Biologie

mardi 14 \*18h, aud. XV, Palais de Rumine.  
Conférence de M. le Dr P.-J. CHARMILLOT, adjoint  
scientifique, service d'Entomologie, groupe  
protection des végétaux, SFRA, Changins, sur :  
*"Le célibat forcé ou la technique de confusion  
(les phéromones sexuelles au secours de la  
protection des végétaux)"*.

### Section Chimie

mercredi 15 \*17h 15, aud. XII, Ecole de Chimie.  
Conférence de M. le Prof. G. SPITELLER,  
Université de Bayreuth, intitulée :  
*"Le langage des fluides biologiques"*. (en anglais)

## UNION VAUDOISE DES SOCIETES SCIENTIFIQUES

### Groupement d'études biologiques

vendredi 17 \*11h, aud. no 2, nouveau BH, CHUV.  
Conférence de M. Alvin M. LIBERMAN, Haskins Labora-  
tories, Yale University, New Haven et Collège  
de France, Paris, sur le thème :  
*"La biologie du langage"*. (en anglais).

## CLUB LAUSANNOIS D'IMMUNOLOGIE CLINIQUE / CLIC

mardi 14 \*12h 15, aud. II, BH, niv. 08, CHUV.  
Conférence de M. le Dr J.F. BOREL, privat-docent  
Sandoz S.A., Bâle, intitulée :  
*"Cyclosporine A (Sandimmun<sup>R</sup>) un nouvel  
immuno-suppresseur"*.

## ASSOCIATION DES GRADUES SSP

mercredi 15 \*20h 30, grande salle du Cazard.  
Débat sur le thème *"Récession économique et  
finances publiques"*, avec notamment MM. Daniel  
SCHMUTZ, Pierre DUBOIS, Conseiller d'Etat de  
Neuchâtel, Jean Frédéric BAEHLER, député.

## AMNESTY INTERNATIONAL - Hautes Ecoles Lausannoises (AI-HEL)

jeudi 16 \*17h 30, salle 340, C.P.  
*Réunion d'accueil et d'information.*

Semaine du 20 au 24 juin 1983

## Soutenance de thèse

mardi 21 \*17h, aud. XVI, Palais de Rumine.

M. Michel MARTHALER, géologue diplômé et licencié  
ès sciences naturelles de l'Université,  
soutiendra, en vue de l'obtention du grade de  
Docteur ès sciences, sa thèse intitulée :

*"Géologie des unités penniques entre le Val  
d'Anniviers et le Val de Tourtemagne (Valais,  
Suisse)"*.

## Conférences et cours spéciaux

lundi 20 \*17h 15, salle H 31, dpt de physique, 3ème étage.

EPFL : Institut de physique expérimentale et  
Institut de physique théorique.

Séminaire par M. Pierre MEYSTRE, Max-Planck-  
Institut für Quantenoptik Garching, RFA, sur  
le thème :

*"Bistabilité optique"*.

\*18h, salle de séminaires, rue du Bugnon 7.

INSTITUT DE PHYSIOLOGIE.

Conférence de M. le Prof. J. Murdoch RITCHIE,  
Département de Pharmacologie, University College  
of London, intitulée :

*"Distribution des canaux sodiques et potassiques  
dans le nerf myélinisé des mammifères"*.

(en anglais).

- mardi 21 \*16h 15, salle Bolomey, ch. de Bellerive 32, ES ver  
COLLOQUE DE SCIENCE DES MATERIAUX par M.  
P. SCHEPP, Laboratoire de métallurgie  
mécanique, EPFL, sur le thème :  
*"Fluage d'un alliage à base de nickel  
entre 850 et 950°C"*.
- mercredi 22 \*17h 15, salle 7218, Bâtiment central.  
DPT DE PHILOSOPHIE / Faculté des lettres.  
Cours interdisciplinaire : LA MUSIQUE ET LA  
MORT.  
*"THE WAR REQUIEM : discussion générale"*.
- \*17h 30, aud. nouveau BH, CHUV.  
COLLOQUE ROMAND DE RADIOLOGIE par M. le Dr  
Pierre LASJAUNIAS, neuroradiologue à l'Hôpital  
Kremlin Bicêtre, sur le thème :  
*"L'angiographie thérapeutique en  
neuroradiologie"*.
- jeudi 23 \*10h 15, salle 261, BFSH.  
SEMINAIRE D'ECONOMIE POLITIQUE par M. le Prof.  
Louis PHILIPS, Université de Louvain-la-Neuve,  
CORE, sur le thème :  
*"Les stocks et la formation des prix : un  
modèle semi-agrégé"*.
- \*11h 45, aud. 3, niv. 08, CHUV.  
COLLOQUE DE LA DIVISION DES MALADIES  
INFECTIEUSES par M. le Prof. B. HIRT, ISREC,  
sur le sujet intitulé :  
*"Les parovirus, agents immunosuppresseurs  
chez les animaux"*.

---

CONCERT A LA CATHEDRALE DE LAUSANNE

- vendredi 24 \*19h. Avec Chantal MATHIEU, Christiane  
JACOTTET, André LUY et François GERBER.

- 32, E vendredi 24 \*11h 15, salle MA 21, Dpt de Mathématiques,  
EPFL Ecublens.  
SEMINAIRE D'ANALYSE par M. le Prof. B. HANOZET,  
Université de Bordeaux, sur le thème :  
*"Compacité par compensation et équations  
d'évolution non linéaires"*.
- LA \*11h 45, salle de colloque, BH 17.325, CHUV.  
COLLOQUE DU LABORATOIRE ET DIVISION  
D'HEMATOLOGIE par M. le Dr F. CLEMENT,  
privat-docent, intitulé :  
*"Séminaire d'hématologie clinique"*.
- Dr \*12h 30, salle de séminaires, rue du Bugnon 9.  
Spital INSTITUT D'ANATOMIE.  
Conférence de M. le Prof. G. FILOGAMO, Istituto  
di Anatomia Umana Normale, Università di Torino,  
intitulée :  
*"Nouvelles observations à propos du  
développement neuromusculaire"*.
- Prof. \*15h, salle de séminaires, rue du Bugnon 7.  
leuve, INSTITUT DE PHYSIOLOGIE.  
Séminaire par Mme le Dr Lorenza EDER, dpt de  
pharmacologie, Université de Genève, sur le thème :  
*"Approche immunologique de la transmission  
cholinergique : anticorps monoclonaux contre  
des membranes présynaptiques isolées de l'organe  
électrique de Torpille"*.
- EC, \*18h 15, aud. 2, Ancienne Académie.  
FACULTE DE THEOLOGIE.  
Cours général ouvert au public : SENS ET NON-SENS  
DE LA SOUFFRANCE par M. Eric FUCHS, professeur  
d'éthique :  
*"Conclusions (II) : résistance et soumission"*.

# Examens

## EXAMENS DE LA FACULTE DES SSP / SESSION D'OCTOBRE

Inscriptions aux examens

les 20, 21 et 22 juin + 24, 25 et 26 août 1983  
au secrétariat de la Faculté, Av. Vinet 19.

Prière de se présenter personnellement muni des documents nécessaires dûment signés.

## 3<sup>e</sup> cycle

### 3<sup>e</sup> CYCLE EN CHIMIE

Cours par M. le Prof. Robert ROSSET, Laboratoire de Chimie Analytique des Processus Industriels, Ecole supérieure de Physique et de Chimie de Paris, sur le thème :  
*"Chromatographie liquide à haute performance. (Théorie et applications à la chimie analytique et préparative).*

Lieu : Dpt de Chimie minérale, Analytique et Appliquée,  
Sciences II, Quai E. Ansermet 30, 1211 Genève 4;  
salle 174 (1er étage).

Dates : les 20 et 21 juin à 14h.

---

Colloque par M. le Prof. Charles P. CASEY, Dept of Chemistry, University of Wisconsin, Madison, sur le thème :  
*Mécanismes de réaction organométallique.*

lundi	20	*17h 15,	BERNE, Hörsaal S 481, Inst. de chimie.
mardi	21	*16h 30,	LAUSANNE, aud. XII, Ecole de Chimie,
mercredi	22	*16h 30,	Place du Château 3.
jeudi	23	*16h 30,	GENEVE, aud. A-100, Sciences II, Quai
vendredi	24	*10h 15,	E. Ansermet 30.

---

Colloque par M. le Dr F.W. GREVELS, Max-Planck-Institut für Strahlenchemie, Mülheim a. d. Ruhr.

20, 21	:	NEUCHATEL, petit aud., Institut de chimie.
22, 23, 24	:	LAUSANNE, aud. XII, Ecole de Chimie, Place du Château 3.

---



IIIe CYCLE ROMAND DES SCIENCES BIOLOGIQUES

BIOCHIMIE ET MEDECINE FONDAMENTALE

Stage pratique - ISREC Epalinges / du 21 au 24 juin 1983

*"Immuno(cyto)chimie et fluorocytométrie"*

Pour de plus amples renseignements, prière de s'adresser à  
C. BRON & C. BORDIER (021/33 30 66), R. MacDONALD, Ludwig  
(021 / 33 30 61), J.P. KRÄHENBUHL (021 / 33 30 66).

---

3ème CYCLE DE MATHEMATIQUES

vendredi 24 \*14h 15, salle MA 21, Dpt de mathématiques,  
EPFL Ecublens.

Cours de M. le Prof. Claes JOHNSON (Université  
de Göteborg, Suède). Dernière partie.

---

## Prochainement

SERVICE DE CALCUL / COURS D'INTRODUCTION A L'UTILISATION DES  
ORDINATEURS NORSK DATA ET AU SYSTEME D'EXPLOITATION SINTRAN III

Cours destiné en priorité aux membres des SSP. La participation  
est libre mais une inscription préalable auprès de M. F.  
CHAGHAGHI (SSP, Vinet / 37 97 57), jusqu'au 22 juin 1983.

Lieu : salle 95/2, BFSH.

Dates : du lundi 27 juin au vendredi 1er juillet 1983, à 8h 30.

---

7EME CONGRES DE LA SOCIETE EUROPEENNE DE PSYCHIATRIE DE  
L'ENFANT ET DE L'ADOLESCENT, DU 4 AU 8 JUILLET 1983.

Thème général : *Agression, agressivité et famille.*

Renseignements : secrétariat du Prof. BETTSCHART, Mlle EVRARD,  
Chablière 5, 1004 Lausanne, tél. 25 57 42.

---

Délai de réception des annonces pour le MEMENTO No 33 :  
lundi 20 juin 1983 à 12h.

DERNIERE MINUTE : S O U T E N A N C E D E T H E S E

vendredi 24 \*16h 30, salle Tissot, Palais de Rumine.  
 M. Samuel BERTHOUD, licencié en psychologie de  
 l'Université de Neuchâtel, soutiendra, en vue  
 de l'obtention du grade de Docteur en  
 psychologie, sa thèse intitulée :  
*"Les intérêts des candidats bacheliers.  
 Etude d'une liste de métiers"*.

## Bourse d'études

Le gouvernement australien met à la disposition d'étudiants suisses, titulaires d'un diplôme universitaire et âgés de moins de 28 ans au 1.3.1984, une bourse pour des études de 3e cycle ou des travaux de recherche.  
 Des compléments d'information et des formulaires d'inscription peuvent être obtenus auprès de l'OCUS, Sophienstrasse 2, 8032 Zürich, tél. 01/47 02 32.  
Délai de candidature : 21 juin 1983 au plus tard.

DERNIERE MINUTE

vendredi 24 \*12h 15, salle B 302, ISREC Epalinges.  
 INSTITUT SUISSE DE RECHERCHES EXPERIMENTALES SUR LE CANCER.  
 Conférence de M. le Dr I. ECONOMIDIS, Inst. international de pathologie cellulaire et moléculaire, Bruxelles, sur :  
*"Interactions RNA-protéines nucléaires"*. (en anglais).

## Divers

**Revision annuelle**

BCU/RIPONNE : du 11 au 22 juillet  
 BCU/DORIGNY : du 2 au 13 août

Tous les ouvrages empruntés à ce jour doivent être présentés au guichet à Dorigny ou à la Riponne entre le 30 juin et le 15 juillet. Le contrôle sera tout particulièrement porté sur les livres prêtés avant le démenagement par la bibliothèque de la faculté des lettres.

Les volumes présentés au guichet pourront, sur demande et selon les cas, être réempruntés immédiatement par le lecteur.

En vous conformant à cette demande, vous permettrez à la BCU d'effectuer un inventaire précis de ses collections et le personnel du prêt sera mieux à même de vous renseigner sur la disponibilité des ouvrages demandés.

la Direction

BCU / DORIGNY et la section DROIT - SCIENCES ECONOMIQUES

7 juillet : fermeture à 18h.  
 Semaine du 18 au 22 juillet : fermeture à 18h.  
 Du 25 juillet au 16 septembre : ouvert de 9h à 17h.  
 Samedi fermé du 16 juillet au 17 septembre.  
 Révision : 1er au 12 août : fermeture  
 reprise de l'horaire normal dès le 20 septembre.

BCU / RIPONNE

Du 25 juillet au 3 septembre : ouvert de 9h à 12h, de 14h à 18h.  
 Samedi : ouvert de 9h à 12h.  
 Phonothèque : ouvert de 10h à 12h et de 14h à 18h.  
 Samedi : fermé.  
 Révision : 11 au 22 juillet : fermeture  
 reprise de l'horaire normal dès le 5 septembre.

BIBLIOTHEQUE DES CEDRES

Ouvert du lundi au vendredi de 9h à 11h et de 15h à 17h  
 Fermé le samedi.

Semaine du 27 juin au 1er juillet 1983.

## Soutenance de thèse

vendredi 1er \*17h, aud. XII, Ecole de Chimie, Pl. du Château.  
M. Charles-André BARRAS, chimiste diplômé de  
l'Université, soutiendra, en vue de l'obtention  
du grade de Docteur ès sciences, sa thèse  
intitulée :

*"Dichroïsme circulaire de composés  
organométalliques optiquement actifs".*

## Conférences et cours spéciaux

lundi 27 \*16h 15, salle MA 21, Dpt de Mathématiques,  
EPFL Ecublens.  
SEMINAIRE D'ANALYSE par M. le Prof. Peter  
BUSER, EPFL, sur le thème :

*"La première valeur propre du laplacien et la  
constante isopérimétrique sur une variété  
riemannienne".*

mercredi 29 \*12h, aud. Clinique infantile, av. Pierre-Decker.  
SERVICE DE PEDIATRIE & GROUPEMENT D'ETUDES  
BIOLOGIQUES.  
Conférence de M. le Dr Endre SULYOK, Dpt de  
Gynécologie et d'Obstétrique de l'Université  
PECZ, Hongrie, intitulée :

*"Contrôle endocrinien de la balance de sodium  
chez le nouveau-né". (en anglais).*

- mercredi 29 (suite) \*12h 30, amphithéâtre XVIII, Palais de Rumine.  
INSTITUT DE BIOLOGIE ET DE PHYSIOLOGIE VEGETALE  
Séminaire par M. le Dr J.P. METRAUX, University  
of Michigan, USA, intitulé :  
*"Contrôle de la morphogénèse des cellules  
géantes de Nitella"*.
- \*17h 15, grand auditoire de l'Ecole de Médecine,  
rue du Bugnon 9.  
FACULTE DE MEDECINE / Conférence de M. le Prof.  
S.-R. AZOURY, Chef du Dpt de Gynécologie-  
Obstétrique de l'Hôpital américain de Beyrouth,  
intitulée :  
*"Activité d'un hôpital civil en temps de guerre  
expérience de l'hôpital américain de Beyrouth"*.
- \*17h 30, aud. nouveau BH, CHUV.  
COLLOQUE ROMAND DE RADIOLOGIE par M. le Dr  
L. ENGELHOLM, Hôpital Erasme, Bruxelles, sur  
le thème :  
*"Exploration technique du grêle"*.
- jeudi 30 \*12h 15, salle B 302, ISREC Epalinges.  
INSTITUT DE BIOCHIMIE / Séminaire par M. le Dr  
A. STECK, Dpt de neurologie, CHUV, sur le thème  
*"Anticorps monoclonaux humains contre une  
glycoprotéine de la myéline"*.
- \*17h 15, salle de séminaires, 2ème étage.  
INSTITUT D'ANATOMIE / Séminaire par M. le Dr  
J. MARIANI, Dpt de Biologie Moléculaire, Insti-  
tut Pasteur, Paris, sur le thème :  
*"Etude d'un exemple d'élimination synaptique  
au cours du développement du cervelet chez  
les rongeurs"*.
- vendredi 1er \*11h 45, salle de colloques, BH 17.325, CHUV.  
LABORATOIRE CENTRAL D'HEMATOLOGIE / Réunion  
avec la division d'Hématologie de Genève.

vendredi 1er \*17h 15, salle de séminaires, rue du Bugnon 7.  
(suite) INSTITUT DE PHYSIOLOGIE / Conférence de Mme le  
Dr Béatrice ANNER, Dpt de Pharmacologie de  
l'Université de Genève, intitulée :

"Utilisation de membranes artificielles pour  
l'étude de récepteurs membranaires".

## 3e cycle

### 3<sup>e</sup> CYCLE EN CHIMIE

Colloque par M. le Dr David N.J. WHITE, University of  
Glasgow, Great Britain.

lundi 27 | \*10h 15. NEUCHATEL, petit auditoire, Institut de  
mardi 28 | \*10h 15. chimie, av. Bellevaux 51.  
mercredi 29 | \*16h. FRIBOURG, petit auditoire, Institut de  
chimie, Pérolles.  
jeudi 30 | \*14h 15. BERNE, Hörsaal S 481, Chemisches  
vendredi 1er | \*10h 15. Institut, Freiestr. 3.

Colloque par M. le Dr L.V. INTERRANTE, General Electric  
Company Research and Development Center, Schenectady, USA.

lundi 27 | \*10h 30. LAUSANNE, Institut de Chimie Physique,  
EPFL Ecublens : bibliothèque.  
mardi 28 | \*10h 15. BERNE, Chemisches Institut, aud. S 465,  
mercredi 29 | \*10h 15. Freiestr. 3.  
jeudi 30 | \*10h 30. FRIBOURG, Institut de Chimie Inorganique  
vendredi 1er | \*10h 30. et Analytique, petit auditoire.

## Association

### CLUB LAUSANNOIS D'IMMUNOLOGIE CLINIQUE / CLIC

mardi 28 \*12h 15, aud. II, BH, niv. 08, CHUV.  
Conférence de M. le Dr J.F. BOREL,  
privat-docent, Sandoz S.A., Bâle, intitulée :  
"Cyclosporine A (sandimmun<sup>R</sup>) un nouvel  
immuno-suppresseur".

Délai de réception des annonces pour le DERNIER MEMENTO (No 36)  
paraissant avant les vacances : lundi 27 juin 1983 à midi.

COURS D'INTRODUCTION A L'UTILISATION DES ORDINATEURS NORSK DATA  
ET AU SYSTEME D'EXPLOITATION SINTRAN III

LE SERVICE DE CALCUL ORGANISE UN COURS D'INTRODUCTION A L'UTILISATION  
DES ORDINATEURS NORSK DATA ET DU SYSTEME D'EXPLOITATION SINTRAN III  
DU LUNDI 27 JUIN AU VENDREDI 1ER JUILLET 83.

UN COURS SIMILAIRE, PROBABLEMENT SUIVI D'UN COURS FORTRAN, SERA DONNE  
EN AUTOMNE 83.

CE COURS EST DESTINE EN PRIORITE AUX MEMBRES DES SSP DE L'UNIVERSITE.  
DANS LA MESURE DES DISPONIBILITES, IL EST OUVERT AUX AUTRES PERSONNES,  
MEMBRES OU NON DE L'UNIVERSITE. LA PARTICIPATION EST LIBRE, MAIS UNE  
INSCRIPTION PREALABLE AUPRES DE MONSIEUR F. CHAGHAGHI (SSP/VINET, TEL.  
27 97 57) OU DU SERVICE DE CALCUL EST INDISPENSABLE (TEL. 46 23 11-13).  
LE DELAI D'INSCRIPTION EST FIXE AU MERCREDI 22 JUIN.

LE COURS AURA LIEU AU BATIMENT DES FACULTES DES SCIENCES HUMAINES (BFSH)  
A DORIGNY, SALLE 95/2, DE 8H30 A ENVIRON 11H30.

---

## Activités culturelles

Du 23 au 30 juin, Dpt d'Architecture EPFL, Eglise Anglaise 12

### Images de la Chine,

exposition de photos. Du lundi au vendredi de 8h à 19h.

\* \* \* \* \*

MUSEE HISTORIQUE DE L'ANCIEN-EVECHE : jusqu'au 30 juin !

### Acquisitions nouvelles 1979-1982.

Ouvert tous les jours, sauf le lundi, de 10 à 12h et de  
14 à 18h et le jeudi soir de 20 à 22h.

---

### R A P P E L

#### **Revision annuelle**

BCU/RIPONNE : du 11 au 22 juillet  
BCU/DORIGNY : du 2 au 13 août

Tous les ouvrages empruntés à ce jour doivent être présentés au guichet  
à Dorigny ou à la Riponne entre le 30 juin et le 15 juillet. Le contrôle  
sera tout particulièrement porté sur les livres prêtés avant le déménagement  
par la bibliothèque de la Faculté des lettres.

Les volumes présentés au guichet pourront, sur demande et selon les cas,  
être réempruntés immédiatement par le lecteur.

En vous conformant à cette demande, vous permettrez à la BCU d'effectuer  
un inventaire précis de ses collections et le personnel du prêt sera  
mieux à même de vous renseigner sur la disponibilité des ouvrages demandés.

Période du 2 juillet au 17 août 1983

## Congrès

Dans le cadre du 7ème CONGRES DE LA SOCIETE EUROPEENNE  
PSYCHIATRIE DE L'ENFANT ET DE L'ADOLESCENT qui se tiendra du  
4 au 8 juillet 1983 et qui aura pour thème : Agression,  
agressivité et famille :

mardi 5 \*20h 15, aula de l'EPFL, av. de Cour 33.  
Conférence publique de M. Louis-Albert ZBINDEN,  
journaliste et écrivain, intitulée :  
*"Regard simple sur la violence jeune"*.

Pour le CONGRES, renseignements auprès du secrétariat du Prof.  
W. BETTSCHART (Mlle Evrard), Av. de la Chablière 5, 1004  
Lausanne, tél. 021 / 25 57 42.

## Soutenances de thèses

mardi 5 \*16h 30, aud. XIV, Ecole de pharmacie, pl. du  
Château 3.  
Mlle Suzy BEYELER, pharmacienne diplômée de la  
Confédération, soutiendra sa thèse de doctorat  
en pharmacie, sur le sujet :  
*"Effets inhibiteurs de flavonoïdes sur les  
cytochromes P-450 hépatiques"*.

mardi 12 \*12h 15, salle B 302, ISREC Epalinges.  
INSTITUT SUISSE DE RECHERCHES EXPERIMENTALES  
SUR LE CANCER.  
Séminaire par M. le Dr John KETTMAN, South  
Western Medical School, Dallas, Texas, sur  
le thème :

*"Activation de cellules lymphoïdes individuelles  
in vitro". (en anglais).*

## 3e cycle

### 3e CYCLE EN CHIMIE

Du lundi 18 au vendredi 22 juillet, se tiendra un colloque  
présidé par M. le Prof. Ekhard SALJE, Institut für  
Kristallographie und Petrographie, Universität Hannover,  
Welfengarten 1, Hannover, sur les thèmes :

- I - "Polarons - Introduction dans la théorie et mise en  
évidence expérimentale dans des oxydes des métaux de  
transition".
- II - "Ferroélasticité et transition de phase des oxydes de  
type  $Pb_3(PO_4)_2$ ".

Lieu et heure : aud. 50A, Sciences II, quai E. Ansermet,  
Genève; tous les jours à 11h.

### 3e CYCLE ROMAND D'INFORMATIQUE

Séminaire d'été intitulé

*"Les systèmes experts",*

par MM. J.G. CARBONNEL (Carnegie Mellon University),  
A. GERSHMAN (Cognitive Systems Inc.), J.P. ADAM et J. FARGUES  
(Centre Scientifique IBM, Paris).

Lieu : salle 232, BFSH - Dorigny, LAUSANNE.

Dates : les 16 et 17 août 1983 à 8h 30.

Inscriptions aux nos de téléphone 021 / 46 40 38 ou 46 41 11.



# Prochainement

**ETH** Eidgenössische Technische Hochschule Zürich  
Ecole Polytechnique Fédérale Zurich  
Swiss Federal Institute of Technology Zurich

**NADEL** Nachdiplomstudium für Entwicklungsländer  
Cours de 3e Cycle sur les Pays en Voie de Développement  
Postgraduate Course on Developing Countries

Ce cours se tiendra du 2 avril 1984 au 31 mars 1985 à l'EPFZ.

Il comprend un semestre théorique, un stage pratique dans un pays en voie de développement et un cours final de perfectionnement. Il est sanctionné par un diplôme postgrade sur les pays en voie de développement.

**Conditions :** diplôme universitaire ou équivalent, connaissances des langues étrangères (le cours sera donné en allemand).

**Inscriptions :** elles doivent parvenir jusqu'au 30 septembre 1983 à NADEL - Secrétariat, ETH-Zentrum, Voltastrasse 24, 8092 Zürich, tél. 01 / 256 42 40.

**Nombre de places limité.**

## Rappels

### Revision annuelle

BCU/RIPONNE : du 11 au 22 juillet

BCU/DORIGNY : du 2 au 13 août

Tous les ouvrages empruntés à ce jour doivent être présentés au guichet à Dorigny ou à la Riponne entre le 30 juin et le 15 juillet. Le contrôle sera tout particulièrement porté sur les livres prêtés avant le déménagement par la bibliothèque de la Faculté des lettres.

Les volumes présentés au guichet pourront, sur demande et selon les cas, être réempruntés immédiatement par le lecteur.

En vous conformant à cette demande, vous permettrez à la BCU d'effectuer un inventaire précis de ses collections et le personnel du prêt sera mieux à même de vous renseigner sur la disponibilité des ouvrages demandés.

HORAIRE D'ETE : voir au dos

La Direction

#### BCU/DORIGNY et sa section DROIT + SCIENCES ECONOMIQUES :

Jeu 7 juillet : Fermeture à 10 h.

Semaine du 18 au 22 juillet : Fermeture à 18 h.

Du lundi 25 juillet au vendredi 16 septembre : Ouvert de 9 h à 17 h sans interruption.

Samedis fermés du 16 juillet au 17 septembre.

Revision : 1er août au 12 août : Fermeture.

Reprise de l'horaire normal dès le mardi 20 septembre.

#### BCU/RIPONNE :

Du lundi 25 juillet au samedi 3 septembre : Ouvert de 8 h à 12 h et de 14 h à 18 h.

Samedis : Ouvert de 8 h à 12 h.

Phonothèque : Ouvert de 10 h à 12 h et de 14 h à 18 h. - Samedis : Fermé.

Revision : 11 au 22 juillet : Fermeture.

Reprise de l'horaire normal dès le lundi 5 septembre.

#### BIBLIOTHEQUE DES CEDRES :

Ouvert du lundi au vendredi de 9 h à 11 h et de 15 h à 17 h.

F A C U L T E   D E S   S S P

Examens - Session d'octobre

Inscriptions aux examens :  
24, 25 et 26 août 1983.

au secrétariat de la Faculté des SSP, av. Vinet 19.

Prière de se présenter personnellement muni des documents nécessaires dûment signés.

## Expositions

MUSEE HISTORIQUE DE L'ANCIEN-EVECHE / Pl. de la Cathédrale 2

Du 1er juillet au 4 septembre 1983 a lieu l'exposition

*Cadences bleues,*

du groupe des cartonniers-lissiers romands.

Horaires d'ouverture : tous les jours (sauf le lundi)  
de 10h à 18h, sans interruption.  
Le jeudi en soirée de 10h à 22h.

Entrée libre.

\* \* \* \* \*

MUSEE DES ARTS DECORATIFS / Av. de Villamont 4

Jusqu'au 4 septembre ont lieu les expositions suivantes :

*Le papier - un nouveau langage artistique (grande salle)*

&

*Recherches autour du papier de fibres végétales (petite salle)*

Heures d'ouverture : tous les jours de 10h à 12h,  
de 14h à 18h.

\* \* \* \* \*

B O N N E S   V A C A N C E S !

# MEMENTO

de l'Université de Lausanne

1

ANNEE ACADEMIQUE  
1983 - 1984

Semaine du 17 au 22 octobre 1983

---

Le service Presse et Information est heureux de vous retrouver après cette longue période de vacances et d'examens et vous souhaite une bonne année académique 1983-1984.

---

JOURNEES UNIVERSITAIRES DE LA RENTREE 21 - 24 octobre

---

Vendredi 21 JOURNEE D'ACCUEIL ET D'INFORMATION

10h.15 accueil des nouveaux étudiants par  
l'Université CP/BFSH

14h.00 accueil des nouveaux étudiants par  
les facultés CP/BFSH

Samedi 22 DIES ACADEMICUS

dès 9h.45 Installation du Rectorat, cérémonies  
du Dies BFSH

Lundi 24 JOURNEE DES FACULTES

Faculté de théologie

16h.15, aud. Pierre Viret (no 272), BFSH

Rapport du Doyen, remise des prix, conférence  
de M.le professeur Thierry de SAUSSURE sur le  
thème

*Sentiment de culpabilité et signification du péché,  
approche psychanalytique.*

\* Faculté de droit

17h.30, aud.Juste Olivier (no 273), BFSH

Rapport du Doyen, remise des prix et leçon inaugurale de M. Jean-Louis DUC, professeur ordinaire, sur le thème

*Les entreprises téméraires et l'assurance sociale*

\* Faculté des lettres

10h.30, aud.Jean Barbeyrac (no 263), BFSH

*Du Graphô au Phonème. Voyage en spirale au sein d'un ensemble co-disciplinaire*

par M.prof.J.B.RACINE, Doyen

Remise des prix, leçon inaugurale de Mme Anne-Claude BERTHOUD, professeur extraordinaire,

*Voyage au subjectif et attribution d'un statut épistémologique à une réalité floue, fuyante, variable et composite : la langue en acquisition*

\* Faculté des sciences sociales et politiques

10h.30, aud.Vifredo Pareto (no 271), BFSH

Rapport du Doyen, remise des prix et leçon inaugurale de M. Daniel SEILER, professeur ordinaire,

*La sociologie politique : du mythe à la science*

\* Ecole des hautes études commerciales

16h.30, aud. Jean Barbeyrac (no 263), BFSH

Rapport du Doyen, remise des prix et conférence de M. Jean ZWAHLEN, ambassadeur de Suisse auprès de l'OCDE, à Paris,

*L'OCDE, la coopération internationale et la Suisse*

Tout

CO

COMM

(CIL

au B

merc

\* Faculté des sciences

17h.30, aud. C, Coll.propédeutique

Rapport du Doyen, conférence de M.le professeur Bernhard HIRT, directeur de l'Institut suisse de recherches expérimentales sur le cancer (ISREC)

*Recherches sur le cancer : l'importance des virus*

Remise des prix

\* Faculté de médecine

15h., Grand auditoire du CHUV

Allocution du Doyen,  
présentation du secteur d'enseignement du CHUV  
par M.prof. L.S. PROD'HOM, directeur général,  
préambule historique au "baptême" des auditoires  
par M.prof. Ch.LICHTENTHAELER,

"Samuel Tissot"	Mme M.C. JEQUIER
"Mathias Mayor"	M.prof. J.C. BIAUDET
"César Roux"	M.prof. F.SAEGESSER
"Alexandre Yersin"	M.prof. V. BONIFAS
"Charlotte Olivier"	M.prof. G. FAVEZ

---

Toutes ces séances sont publiques.

---

## **conférences et cours spéciaux**

COMMISSION INTERUNIVERSITAIRE SUISSE DE LINGUISTIQUE APPLIQUÉE (CILA), journées d'étude et d'information, du 19 au 21 octobre, au BFSH

mercredi 19 dès 9h., aud.273,

accueil, séance d'ouverture

10h.30 M. André GUEX,

*En guise d'introduction aux journées d'étude :*

*"Le laboratoire de langues en question ?"*

- mecredi 19 10h.45, M. René RICHTERICH, univ.Berne,  
*Laboratoire de langues et didactique des  
langues secondes*
- 14h., Collaborateurs de l'Ecole de Français  
moderne,  
*Exercices pour le laboratoire de langues :  
avant-hier, hier et aujourd'hui*
- 16h.30, M. René JEANNERET, univ.Neuchâtel,  
*Enquête neuchâteloise sur le laboratoire de  
langues*
- jeudi 20 9h., M. Hans WEBER, univ.Berne,  
*Nouvelles possibilités de travail en laboratoire  
de langues : le point de vue du praticien  
( en allemand)*
- 11h., M. Roger SCOTT, Eurocentre, Bournemouth,  
*Approches de l'évaluation par la communi-  
cation (en anglais)*
- 14h., réunion par groupes de travail
- Vendredi 21 9h., suite des réunions par groupes
- 14h., table ronde présidée par M.Hans WEBER,  
avec la collaboration de Marianne PITHON.
- 
- mardi 18 16h.30, salle des colloques, BH-19, CHUV  
Colloque de la division d'endocrinologie et  
biochimie clinique / M. Ph.Montavon
- Isoenzymes de l'alcool-deshydrogénase : mise  
au point de RIA spécifique*
- mercredi 19 17h.,salle des conf.,1er ét., Bugnon 21  
Institut de pharmacologie  
Séminaire par Dr J.R.Martin, p.-d., E.Merck,  
Darmstadt
- Les effets d'un shunt porto-cave sur la consomma-  
tion d'alcool chez le rat (en anglais)*

jeud.

3ème

Obse.  
scop

Coll  
mard  
merc  
vend

Cour

PRO

Cou

Cou

jeudi 20 10h.30, biblioth.de l'Inst.de chimie physique,EPFL  
EPFL - Institut de chimie physique  
Conférence de M.prof. A.Maquestiau, Mons, Belgique  
*La thermolyse-éclair sous vide couplée au  
spectromètre de masse : une contribution mutuelle*

---

### 3ème Cycle en chimie

Observation directe de processus biochimiques par spectro-  
scopie NMR (en anglais)

Colloque par M.prof. A.I.Scott, A&M Univ.,College station,Texas  
mardi 18 Fribourg, petit aud., Institut de chimie, univ(15h 45)  
merc.19 ,j.20 16h.30, aud.XII,Ecole de chimie, 3 pl.du Château  
vendredi 21 Genève, aud.A-100, Sc.II,quai E.Ansermet (16h.30)

---

Cours "Introduction à l'utilisation du Centre de calcul de  
l'EPFL"

dès le 25 oct., le mardi de 16h.15 à 18h., salle de  
conférence du Centre de calcul de l'EPFL, Bât.DMA, Ecublens

---

### PROCHAINEMENT

Cours général public 1983/1984 organisé par l'UNIL et l'EPFL

"L'HOMME DANS LA VILLE"

le vendredi à 18h.15, à l'Aula du Palais de Rumine.  
Première conférence : le 4 novembre.

---

Cours public de la Faculté de théologie

"Jésus de Nazareth et Paul de Tarse", par M.prof.Ch.SENFT  
le jeudi à 18h.15,aud.2,Anc.Académie. 1er cours : 17 nov.

Le Département d'économie politique,

nouvellement créé, tiendra sa première séance le mercredi 9 novembre, de 20h 15 à 22h 00, dans la salle du Conseil HEC, BFSH, 5e niveau. Ce département est ouvert non seulement aux professeurs en économie politique de l'Ecole des HEC, mais également à tout professeur de l'Université de Lausanne dont l'enseignement et/ou les recherches se situent principalement dans le domaine de l'économie politique (art. 2 du règlement du Département). Les collègues des Facultés autres que HEC, qui s'intéresseraient au Département d'économie politique, sont donc priés de le manifester en venant à la réunion du 9 novembre (ou, à défaut, en écrivant à : J.Ch. Lambelet, HEC, BFSH, 1015 Lausanne).

Le Département des langues et des sciences du langage,

qui vient de voir le jour est destiné à conjuguer différentes approches théoriques du langage : linguistique, psycholinguistique, didactique des langues et à établir des liens entre théories et pratique. Il est envisagé comme un carrefour interdisciplinaire, interfacultaire, interuniversitaire. Des conférences, débats, sont organisés avec un thème spécifique chaque année universitaire. Pour 1983-84, le thème sera : "l'acquisition des langues secondes". Les enseignants, assistants, universitaires romands, méthodologues s'intéressant aux problèmes du langage peuvent s'adresser, pour tous renseignements complémentaires à la Section de linguistique Bât. central 1015 Dorigny, Tél. 46 31 18 ou 038 61 38 86.

BOURSE pour l'Afrique du Sud (gradués, max. 35 ans) délai: 26.10.  
rens. et inscr.: OCUS, Sophienstr. 2, 8032 Zurich

EXPOSITION Geneviève MASSARD (peintures, dessins), au BFSH

Prochain MEMENTO : délai : 17 oct. à 12h.00

Titre des conférences en français, s.v.p.



Semaine du 24 au 30 octobre 1983

## Soutenances de thèses

mardi 25 17h., salle B 301, ISREC, ch. des Boveresses, Epalinges  
Mme Gloria-Maria COLLET DE ARAUJO LIMA, "Bachelier" en sciences biologiques de l'Université de Brasilia, soutiendra, en vue de l'obtention du grade de docteur ès sciences, sa thèse intitulée (traduction française:)  
*Analyses fonctionnelles in vitro et in vivo de lignées et de clones de lymphocytes T spécifiques vis-à-vis d'antigènes de Leishmania tropica major (en anglais)*

mercredi 26 17h., aud. XII, Ecole de chimie, Pl. du Château  
M. Philippe VIOGET, chimiste diplômé, soutiendra, en vue de l'obtention du grade de docteur ès sciences, sa thèse intitulée  
*Synthèse et réactivité de complexes organométalliques  $d^0$  et  $d^6$  du diméthylidène-5,6-oxa-7-norbornène-2*

\* \* \* \* \*

Nous vous rappelons que le lundi 24 est la Journée des Facultés.  
Le début des séances des facultés a été fixé ainsi :

### Faculté de théologie

16h 15, aud. Pierre Viret (n° 272) BFSH

### Faculté de droit

17h 30, aud. Juste Olivier (n° 273) BFSH

Faculté des lettres - 2 -

10h 30, aud. Jean Barbeyrac (n° 263) BFSH.

Faculté des sciences sociales et politiques

10h 30, aud. Vilfredo Pareto (n° 271) BFSH

Ecole des hautes études commerciales

16h 30, aud. Jean Barbeyrac (n° 263) BFSH

Faculté des sciences

17h 30, aud. C., Collège propédeutique

Faculté de médecine

15h 00, Grand auditoire du CHUV

*Toutes ces séances sont publiques.*

\*\*\*\*\*

## Conférences et cours spéciaux

- lundi 24      16h.30, salle des colloques, BH -19, CHUV  
Colloque de la division d'endocrinologie et  
biochimie clinique  
Dr A.Barnea,, prof.associé, Univ.de Dallas  
*Aspects moléculaires de la libération de LHRH  
par les neurones hypothalamiques*
- mardi 25      8h.,aud.de la Poly.psychiatrique univ., StPierre  
Exposé de M. Dominique Gros, sociologue,Genève  
*Temps libre et pratique de loisirs en Suisse*
- \* 11h.30, salle des séminaires, Bugnon 9,  
Institut d'Histologie et d'Embryologie  
Séminaire par Dr Liane Bologna,univ.de Berne  
*Développement et régénération des oligodendrocytes  
en culture*
- \* 12h.15, salle B 302, ISREC, Epalinges,  
Institut suisse de recherches expérimentales sur le  
cancer  
Séminaire par Dr T.Koller, EPFZ  
*Etudes structurales sur la chromatine totale et  
sur la chromatine active (en anglais)*

- (mardi 25) 14h.15, salle MA 21, 2e ét., Dpt math., EPFL, Ecublens  
Séminaire en recherche opérationnelle par  
M. Ernesto Bonomi, assistant,  
*Voyageur de commerce et mécanique statistique*
- \* 16h.30, salle des colloques, BH-19, CHUV  
Colloque de la division d'endocrinologie et  
biochimie clinique par M.prof. M. Zachmann, dpt.  
de pédiatrie, univ. de Zurich  
*Syndrome adrénogénital par déficit en 21 et 11  
-hydroxylase. Nouveaux aspects concernant les  
formes légères.*
- \* 17h., salle des conférences, Bugnon 21, 1er ét.  
Institut de pharmacologie - Séminaire par  
M. K. Sharifi Hosseini, univ. de Shiraz, Iran  
*Rôle de l'AMP cyclique dans le développement de  
la tolérance A, et de la dépendance de la  
morphine (en anglais)*
- mercredi 26 12h.30, amphitéâtre, Bâtiment de biologie, Dorigny  
Séminaire de physiologie végétale par M.prof.  
Y. Masuda, univ. d'Osaka, Dr h.c. univ. de Lausanne  
*Structure chimique et analyses rhéologiques des  
parois de cellules en croissance (en anglais)*
- \* 17h.30, aud. 4, nouveau BH, CHUV  
Colloque romand de radiologie par le Dr Otto Pohlenz,  
Hôpital St Georg, Hambourg  
*Erreur de diagnostic - Pourquoi ? / organisation  
des soins en cas de traumatismes multiples (en angl.)*
- jeudi 27 12h.15, salle B 302, ISREC, Epalinges  
Institut suisse de recherches expérimentales sur  
le cancer  
Séminaire du Dr G. STÖHRER, Inst. Sloan Kettering, N.Y.  
*Modifications du DNA liées au site dans l'étude  
des lésions géniques (en anglais)*

(jeudi 27) 17h.15, salle des séminaires, Bugnon 9, 2e ét.  
Institut d'anatomie -  
Séminaire du Dr J.P. Hornung

*Etude ultrastructurale des connexions intrinsèques  
intracorticales du cortex visuel du chat (en angl*

vendredi 28 11 h., salle des séminaires, Bugnon 7  
Institut de physiologie  
Séminaire de Mme prof. Hefzibah Eyal-Giladi,  
Univ.hébraïque de Jerusalem

*Phases épigénétiques de la détermination de l'ax  
embryonnaire chez l'oiseau (en anglais)*

\* 12 h., salle de colloques, BH 17.325, CHUV  
Colloque du Laboratoire et Division d'hémato-  
logie par Dr M. Schapira, chargé de recherche,  
div.rhumat., Hôpital cantonal, Genève

*Oedème héréditaire angioneurotique*

\* 12 h.15, salle B 302, ISREC, Epalinges  
Institut suisse de recherches expérimentales sur  
le cancer - Séminaire du Dr Andy Stewart,  
Searle, High Wycombe, GB

*Clonage et expression des gènes de la relaxine  
chez E.Coli (en anglais)*

---

### 3ème CYCLE

en chimie Colloque avec M.Dr Dieter Henneberg, Max Planck  
inst.- Mühlheim, sur les spectres de masse  
à Berne, les 24,25 et 26, à 16h.15; à Neuchâtel  
le 27, à 17h.15; à Genève, le 28, à 15h.30.

en physique (3e cycle de la physique en Suisse romande)  
jeudi 27, à 14 h., au CUC,29 Bvd.Grancy,Lausanne  
Séminaire de M. K.Sibold, CERN

*Sùpersymétrie renormalisée rigide*

# Associations 5 -

## ETUDES DE LETTRES

mercredi 26 16h.30, salle des maîtres du Gymnase de la  
Cité - Colloque de grec par M. André  
Voelke

*EPICTETE : introduction aux "Entretiens" et étude  
de Entr. 1,1 et 1,22*

## JEUNE CHAMBRE ECONOMIQUE DE LAUSANNE, CLUB D'EFFICIENCE DE LA SUISSE ROMANDE et L'ECOLE DES HEC

vendredi 28 18 h., grand aud., BFSH  
Conférence de M. René Larre, ancien directeur  
général de la BRI,

*Mais qu'est-il arrivé à l'industrie française ?*

## ASSOCIATION VAUDOISE DES CHERCHEURS EN PHYSIQUE

jeudi 27 20h.30, Hôtel de la Navigation, Ouchy  
Conférence de M. Michel Rappaz, physicien,  
Dpt. des matériaux, EPFL

*L'entreposage définitif des déchets nucléaires  
hautement radioactifs : quelques problèmes de  
sciences des matériaux.*

## UNION VAUDOISE DES SOCIÉTÉS SCIENTIFIQUES

### Société vaudoise d'astronomie

jeudi 27 20h.30, aud.XV, palais de Rumine,  
Conférence de M. Tauno Jalanti, ingénieur-physicien

*L'infiniment petit*

### Société vaudoise d'entomologie

mercr.26 20h.30, aud.XIX, Palais de Rumine  
Conférence de M.Dr Claude Bésuchet, Museum d'Histoire  
naturelle, Genève

*Les missions entomologiques en pays lointains :  
préparation, buts et résultats*

Cercle vaudois de botanique

vendr.28 20h., Café du Rond-Point, Beaulieu, salle 2  
Conférence de M.Mattes, prés. de la société  
d'orchidophilie autrichienne

*Les orchidées d'Indonésie*

BOURSES

Bourse de la Société académique vaudoise : concours 1984

Bourse d'un montant fixé en principe à Fr.s.10'000.- sera allouée au printemps 1984 par la SAV pour permettre à son bénéficiaire de compléter ses connaissances scientifiques en Suisse ou à l'étranger.

En principe, seuls peuvent être mis au bénéfice de cette bourse les diplômés et gradués de l'Université de Lausanne, citoyens suisses, et les membres de son corps enseignant. Candidatures (avec CV) à Me Ph.Champoud, président de la SAV, Grand-Chêne 5, 1003 Lausanne / Délai : 31 janvier 1984

Bourses du British Council

pour des études ou recherches en Grande-Bretagne offertes à des diplômés de nationalité suisse. Pour les médecins, un minimum de 2 ans de formation post-graduée est demandé. Renseignements, formulaires et inscription auprès de l'ambassade de Grande-Bretagne, section information et culture, Thunstrasse 50, 3005 Berne / tél.031 44 50 21  
Délai de dépôt des candidatures : 12 décembre 1983

---

Rappel

Exposition Geneviève Massard (peintures, dessins), dans le hall du BFSH - jusqu'au 7 novembre

Introduction à l'utilisation du Centre de calcul /EPFL  
16h.15, salle conf. du Centre de calcul, DMA, EPFL  
les 25.10. et 8,15.11.

COURS PUBLIC DE LA FACULTE DE THEOLOGIE

---

JESUS DE NAZARETH ET PAUL DE TARSE

---

par le professeur Christophe SENFT

le jeudi de 18h.15 à 19h., aud.2, Ancienne Académie  
3 rue Cité-Devant, 1er étage

- |                   |   |
|-------------------|---|
| 17 novembre 1983  | Le but de la comparaison et ses difficultés.                |
| 24 novembre 1983  | La prédication de Jésus : le règne de Dieu                  |
| 1er décembre 1983 | L'interprétation de la Loi et les controverses              |
| 8 décembre 1983   | Les paraboles de Jésus                                      |
| 15 décembre 1983  | Les fréquentations de Jésus                                 |
| 22 décembre 1983  | Problèmes historiques et théologiques de la mort de Jésus   |
| 12 janvier 1984   | Paul de Tarse. Sa conversion. Comment a-t-il connu Jésus ?  |
| 19 janvier 1984   | Qu'est-ce que le péché ?                                    |
| 26 janvier 1984   | La malédiction de la Loi.                                   |
| 2 février 1984    | La fin de la Loi et les interprétations de la mort de Jésus |
| 9 février 1984    | La justification  |
| 16 février 1984   | La vie selon l'Esprit                                       |
| 23 février 1984   | Jésus et Paul   |



UNIVERSITÉ DE LAUSANNE  
**Cours général public 1983 / 84**

# L'HOMME DANS LA VILLE

Le vendredi à 18 h 15, à l'Aula du Palais de Rumine  
en collaboration avec l'Ecole Polytechnique Fédérale de Lausanne

- 4 novembre **Babylone ou Jérusalem: la symbolique de la ville dans la tradition biblique**  
par le professeur Eric FUCHS (Faculté de théologie)
- 11 novembre **Ville réelle, ville idéale et ville utopique dans la littérature de la Renaissance**  
par le professeur Antonio STÄUBLE (Faculté des lettres)
- 18 novembre **"L'abrégé de l'Univers". Quelques aspects de la ville dans la littérature**  
par le professeur Manfred GSTEIGER (Faculté des lettres)
- 25 novembre **Villes neuves et bourgs médiévaux, fondement de l'urbanisme régional: des siècles d'usage humain**  
par le professeur Marcel GRANDJEAN (Faculté des lettres)
- 2 décembre **Les effets de l'urbanisation sur la santé de l'homme**  
par le professeur Félix GUTZWILLER (Faculté de médecine)
- 9 décembre **Habiter en ville ?**  
par le professeur Alin DECOPPET (EPFL)
- 16 décembre **Crime et insécurité: un phénomène urbain ?**  
par le professeur Martin KILLIAS (Faculté de droit)
- 13 janvier **La région urbaine: une morphologie nouvelle, de nouveaux citoyens ?**  
par le professeur Michel BASSAND (EPFL)
- 20 janvier **La ville aux habitants ?**  
par le professeur Laurent BRIDEL (Faculté des SSP)
- 27 janvier **La ville polluée de l'environnement: question technique ou question éthique ?**  
par le professeur Lucien-Y. MAYSTRE (EPFL)
- 3 février **Débat public sur le thème du cours**

Le Rectorat

Le cours est gratuit et ouvert à tous



# MEMENTO

de l'Université de Lausanne

3

ANNEE ADEMIQUE

1983-1984

Semaine du 31 octobre au 6 novembre 1983

## Leçon inaugurale

jeudi 3 17h 15, aud. César Roux BH, CHUV

M. Félix GUTZWILLER, prof. ord. de médecine sociale et préventive à la Faculté de médecine, prononcera sa leçon inaugurale sur le thème :

*Epidémiologie et santé de la population : le défi des faits.*

## Soutenances de thèses

lundi 31 17h 30, Amphithéâtre du bâtiment de biologie, Dorigny

M. Gérard BILL, licencié ès sciences naturelles, soutiendra, en vue de l'obtention du grade de docteur ès sciences, sa thèse intitulée :

*Etude du métabolisme phospho-calcique : analyse critique de l'activité biologique de la PTH.*

vendredi 4 16h, Aud. XII, Ecole de chimie, Pl. du Château.

Mme Catherine MARREL, chimiste diplômée, soutiendra en vue de l'obtention du grade de docteur ès sciences, sa thèse intitulée .

*Etude physico-chimique de prodrogues à activité antiparkinsonienne potentielle.*

# Conférences et cours spéciaux

mardi 1 12h 15, salle CE 103 - EPFL Ecublens, M. W.P. Gaxen

*Cours de techniques de mémorisation*

Inscriptions : laboratoire de langues EPFL

- \* 16h 15, salle 727, bât. des Sciences Physiques, Dorigny, séminaire de physique théorique  
Prof. J. Fröhlich (EPFZ)

*Marches et surfaces aléatoires en théorie des champs : "Trivialité de  $\phi^4$  et généralisations aux théories de champs de jauge".*

- \* 16h 30, salle des colloques BH-19, CHUV  
colloque de la division d'endocrinologie et biochimie clinique  
Dr J.P. Randin

*Métabolisme des glucides et des lipides dans l'hyperthyroïdie.*

mercredi 2 12h 30, amphithéâtre, Bât. de biologie, Dorigny  
Séminaire de physiologie végétale par  
M. le Prof. M.C. Elliott (Leicester Polytechnic)

*Contrôle hormonal de la croissance de racines riches en réserve nutritive.*

jeudi 3 12h 15, salle CE 103 - EPFL Ecublens, M. W.P. Gaxen

*Cours de lecture rapide.*

Inscriptions : laboratoire de langues EPFL

- \* 12h 30, salle des séminaires, Bugnon 9,  
Institut d'Histologie et d'Embryologie  
Séminaire par M. prof. Karl H. Pfenninger, M.D.,  
Columbia University, New York

*Mécanismes cellulaires et moléculaires de la croissance des neurites.*

jeudi 3 14h, aud. 3 ter anc. Académie  
(suite) Dans le cadre du cours du Prof. Busino,  
conférence de M. Cornelius Castoriadis,  
Ecole des hautes études en sciences soc. Paris  
*Imaginaire social et institution de la société.*

\* 16h, salle de séminaire B 302 ISREC, Epalinges  
Institut de biochimie - Séminaire du  
Dr John D. Baxter Metabolic Research Unit,  
University of California, San Francisco.

*Mécanisme de l'action des hormones glucocor-  
ticoïdes et thyroïdiennes.*

\* 17h 15, aud. C collège propédeutique, Dorigny  
Histoire et méthodes des Sciences,  
cours public par M. J.C. Pont, Gymnase de Sion  
et Université de Genève,

*Flâneries en histoire des mathématiques.*

vendredi 4 11h, aud. CP 321, Inst. de mathématiques,  
séminaire d'analyse globale par M. Maumary

*R - torsion et formule analytique.*

\* 11h, aud. de l'observatoire de l'Institut  
d'astronomie, colloque de M. P. North

*Variabilité et rotation des étoiles Ap.*

\* 12h, salle de colloque, BH 17.325 CHUV  
colloque du laboratoire et division d'hémo-  
logie, Dr A. Von Felten, Hôpital cant. Zurich.

*Interaction des "anticorps phospholipides"  
avec les platelets.*

\* 18h 15, Aula du Palais de Rumine (EPFL-UNI)  
Cours général public "L'homme dans la Ville"  
Professeur Eric Fuchs (Faculté de théologie)  
*Babylone ou Jérusalem : la symbolique de la  
ville dans la tradition biblique.*

## 3e cycle

en physique (3e cycle de la physique en Suisse romande)  
jeudi 3, à 14h au CUC, 29 Bd Grancy, Lausanne  
séminaire de M. K. Sibold, CERN

*Renormalisation des théories supersymétriques.*

en (3e cycle romand de mathématiques)  
mathématiques vendredi 4, à 14h 15, salle MA 21  
Dépt. de mathématiques EPFL, Ecublens  
conférence de M. J. Descloux, EPFL

*Approximation numérique de bifurcations de  
hopf et de bifurcations sous-harmoniques pour  
des systèmes différentiels.*

\*\*\*\*\*

## Associations

UNION VAUDOISE DES SOCIETES SCIENTIFIQUES : Astronomie

mardi 1 20h 15, Séance publique d'observation, réservée  
aux non-membres de la SVA, ciel dégagé seulement.

vendredi 4 20h 15, Stamm et séance d'observation, réservée  
aux membres de la SVA seulement.

Ces deux réunions partent de l'Observatoire.

*Club vaudois de minéralogie*

jeudi 3 20h, Cazard, salle de l'octogone, Pré-du-Marché  
Lausanne,  
*Stamm de détermination.*

ASSOCIATION LAUSANNOISE UNIVERSITE EPF : TIERS-MONDE (Aluet)

mercredi 2 17h 30, salle du conseil, Aula EPFL, av. Cour 33  
conférence de M. Pierre Verstraete, Ing. B. § G.

*Mise en valeur des énergies renouvelables en  
Afrique.*

- 5 -

GROUPEMENT D'ETUDES BIOLOGIQUES : pédiatrie

lundi 31 17h 30, Petit aud. 2 Nouveau CHUV  
conférence de M. Prof. Th. Sourkes, Montréal.

*Etude des voies nerveuses contrôlant la  
fonction surrénalienne, (conf. en anglais).*

CALENDRIER MEDICAL VAUDOIS : extraits

jeudi 3 session annuelle de la sté suisse de gérontologie  
au 5 à Berne

rens. : Mme T. Steinmann (031.25 97 37)

- \* *La formation gérontologique des médecins.*
- \* *L'incontinence urinaire de la personne âgée.*
- \* *Le couple âgé.*

jeudi 3 14h, début du cours post-gradué de Santé communau-  
taire (Faculté de méd. Uni. Genève)

rens. : 022. 22 91 84 ou 81

samedi 5 9h, journée d'étude du Service médico-pédagogique  
vaudois, Hôpital de Cery, Prilly.

rens. : Dr M. Jankech (021 25 57 41/42)

*Dialogue entre parents et professionnels*

CENTRE PROTESTANT D'ETUDES LAUSANNE ET AUMONERIE UNIVERSITAIRE

mercredi 2 20h 15, CPO, 2 rue Beau-Rivage, Lausanne  
débat public avec MM. G. Kobi, P. Lavanchy,  
R. Malfroy, J.-F. Rosselet, U. Ruegg, JP. Tüscher.

*Service militaire, objection de conscience,  
service civil.*

\*\*\*\*\*

RAPPEL

*Geneviève Massard, expose ses peintures et  
dessins, dans le hall du BFSH jusqu'au 7 novembre.*

Expositions réalisées par le CIRCA, Villeneuve-les-Avignon  
Dépt. d'architecture de l'EPFL, 12 av. Ecole Anglaise, Lsne.

JARDINS DE L'ISLAM

du 2 au 16 novembre

11. 17h 30, conférence d'introduction de l'exposition  
par M. Jean-Pierre Martinon, sociologue

\*\*\*\*\*

*L'Institut Suisse de droit comparé, Dorigny, et la  
Faculté de droit et des sciences économiques et sociales de  
l'Université de Fribourg, section juridique, organise*

*Journées juridiques yougoslavo-suisse,  
du 16 au 19 novembre 1983*

*rens. et ins. : 021 46 43 11 avant le 1er novembre*

\*\*\*\*\*

DERNIERE MINUTE

lundi 31 11h, Amphithéâtre du bât. de biologie, Dorigny  
séminaire du Dr Jean-François Conscience  
Friedrich-Miescher-Institut, Bâle,

*Différentiation cellulaire et transformation  
oncogénétique dans les cellules du sang.*

vendredi 4 12h 15, salle B 302, ISREC, Epalinges  
Institut suisse de recherches expérimentales sur  
le cancer  
séminaire du Dr Guy Poirier, Univ. Sherbrooke,  
Canada,

*Modulation de la structure de la chromatine par la  
poly (ADP-RIBOSE) polymérase (en anglais).*

# MEMENTO

de l'Université de Lausanne

ANNEE ACADEMIQUE

1983-1984

Complément au MEMENTO no3

A l'attention des membres du corps enseignant  
et pour affichage dans les Instituts et secrétariats  
de facultés et écoles.

---

mercredi 2 novembre, 17h. salle Tissot, Palais de Rumine

Conférence de M.Georges PANCHAUD, professeur  
honoraire sur le thème

Ces impossibles réformes scolaires

et remise à l'orateur de l'ouvrage publié  
en son hommage par la Faculté des sciences  
sociales et politiques.

---

samedi 5 novembre, 16h., aud."Jean Barbeyrac", BFSH

Remise du PRIX JEAN MONNET par Monsieur  
Alain POHER, Président du Sénat de la  
République française, et Monsieur le  
professeur André DELESSERT, Recteur de  
l'Université à

Monsieur le Président René PLEVEN

Semaine du 7 au 12 octobre 1983

## Leçons inaugurales

**lundi 7** 15h 15, aud. no 4 "Mathias Mayor", CHUV.  
dans le cadre du cours clinique de neurologie du  
Professeur F. Regli,  
M. Dr Andreas STECK, privat-docent de la Faculté de  
médecine, prononcera sa leçon inaugurale sur le thème :  
*La sclérose en plaques.*

**jeudi 10** 16h 15, aud. no 3 "Charlotte Olivier", CHUV.  
dans le cadre du cours d'O.R.L. du Prof. M. Savary,  
Mme Dr Mary-Louise MARCO-DUTOIT, privat-docent et  
agrégée de la Faculté de médecine, prononcera sa  
leçon inaugurale sur le thème :  
*De la dysfonction laryngée à la lésion en phoniatry.*

## Soutenance de thèse

**mardi 8** 17h 15, amphithéâtre du bât. biologie, Dorigny  
M. Roland BEFFA, licencié ès sciences naturelles,  
soutiendra, en vue de l'obtention du grade de docteur  
ès sciences, sa thèse intitulée :  
*Croissance racinaire : effets de la pesanteur et de  
la lumière.*



## Conférences et cours spéciaux

- mardi* 8 11h, Dépt. de Statistiques et informatique de l'IUMSP, César-Roux 29, Lausanne  
colloque de Mme Paule-Andrée Scheder, sociologue  
*Rapports entre les cancers des voies aéro-digestives supérieures et les sortes de boissons alcooliques consommées.*
- \* 16h 15, EPFL, salle MA/20 2e étage, bât. des mathématiques.  
séminaire en recherche opérationnelle par M. le Prof. Dr. K. Fischer (conf. en allemand).  
*Concepts de fiabilité pour les systèmes de puissance.*
- \* 16h 15, EPFL, dépt. des matériaux, salle Bolomey 32 chemin de Bellerive, Lsne,  
colloque de science des matériaux par M. Prof. G. Pluvinage, Uni. Metz (France).  
*Application de la mécanique linéaire de la rupture au bois considéré comme matériau de construction.*
- \* 16h 15, EPFL, salle de conf. Centre de calcul DMA, Ecublens.  
conférence du Dépt. de mathématiques.  
*Cours d'introduction à l'utilisation du centre de calcul de l'EPFL.*
- \* 16h 30, salle des colloques, BH-19, CHUV.  
colloque de la division d'endocrinologie et biochimie clinique par le Dr V. Chabot.  
*Nouveautés dans le domaine de la diététique en diabétologie .*
- mercredi* 9 12h 30, aud. PMU 2e étage Polyclinique médicale universitaire, colloque post-gradué par Pr. H.R. Gujer, inst. univ. de médecine légale  
*Les problèmes médico-légaux du praticien.*

- mercredi 9 12h 30, Amphithéâtre, bât. de biologie  
(suite) Dorigny, séminaire de physiologie végétale par  
M. le Prof. E. Marre (Université de Milan).  
*Pompe protonique membranaire de cellules en  
croissance.*
- \* 13h, salle 303 au BFSH, Dorigny,  
conférence de la Faculté des lettres, section  
d'anglais, donnée par M. Th. Redpath (Cambridge).  
*Le concept de la tragédie (en anglais).*
- \* 17h, Ecole de chimie, aud. XII, pl. Château 3.  
séminaire de l'Institut de chimie organique par  
M. Bernard Demarchi.  
*Réactivité des composés azotés et oxygénés  
électrodeficients.*
- \* 17h 30, EPFL, Dépt. d'architecture, av. Eglise-  
Anglaise 12, Lausanne,  
conférence d'Inés Lamunière et Patrick Devanthery  
*D'une géométrie baroque : licence ou règle.*
- jeudi 10 8h 15, 5 av. de l'Uni. Inst. de science politique  
conférence de M. Jean Blondel dept. of gover-  
nment, Université, Essex,  
*Analyse comparée en science politique : état  
de la question.*
- \* 10h 15, HEC, BFSH, salle 261, 2e étage.  
séminaire d'économie par M. le Professeur  
J. H. Drèze (CORE, Uni. de Louvain, Belgique).  
*Critères de décision des entreprises et  
équilibre général.*
- \* 10h 30, salle de séminaire SEC 1, Ecole de chimie,  
place du château, séminaire de l'Institut de  
chimie minérale et analytique par  
M. Prof. Bryan Heaton , univ. de Kent à Canterbury  
*Etude par RMN d'agrégats de métaux carbonyles  
de transition.*

jeudi 10 11h 30, aud. 3 niveau 08, nouveau CHUV.  
(suite) Dépt. de médecine interne, CHUV,  
conférence des sciences cliniques par M. le Prof.  
P. Lefebvre (Uni. Liège)

*Le rôle du glucagon dans le diabète*

- \* 13h, auditoire 3, niveau 08, CHUV  
colloque de la division des maladies infec-  
tieuses par Dr B. Yersin, chef de clinique CHUV.

*Base expérimentale et utilité clinique du pou-  
voir bactéricide du sérum.*

- \* 17h 15, aud. C, collège propédeutique, Dorigny  
Histoire et méthodes des sciences,  
cours public par M. J.C. Pont, Gymnase de Sion  
et Université de Genève.

*Flâneries en histoire des mathématiques.*

19h, bât. de la policlinique médicale aud. de  
génétique microbienne 306, César-Roux 19,  
entretiens de pneumologie, Dr M. P. Glauser.

*Le diagnostic étiologique des infections respi-  
ratoires chez les immunodéprimés.*

vendredi 11 12h, salle de colloque BH 17.325., CHUV  
colloque du laboratoire et division d'hématologie

*Présentation de cas.*

- \* 12h 15, salle B 302, ISREC, Epalinges  
Séminaire du Dr Maxine Linial (USA).

*Expression de l'oncogène MYC chez les virus et  
dans des cellules transformées (en anglais).*

- \* 14h, , Inst. de science politique 5 av. de l'Uni.  
Séance d'information, fac. des lettres, SSP, HEC.

*Méthodologie et techniques de recherche en  
sciences humaines.*

vendredi 11 18h.15, Aula du Palais de Rumine  
(suite) Cours général public "L'Homme dans la Ville"  
Conférence de M.prof. Antonio Stäuble, Faculté  
des lettres

*Ville réelle, ville idéale et ville utopique  
dans la littérature de la Renaissance*

## 3e cycle

en mathématiques vendredi 11, 14h.15, salle MA 21, EPFL-Ecublens  
Séminaire d'analyse numérique par M. J.Descloux,  
EPFL

*Approximation numérique de bifurcations de Hopf  
pour un problème parabolique*

en chimie Colloque avec M.prof. A.de Meijere, Univ.Hambourg  
à Fribourg le 7 à 17h.15; à Berne le 8 à 17h.15  
et le 9 à 16h.30;; à Fribourg le 10 à 17h.15; à  
Genève le 11 à 16h.30.

en sciences biologiques Du 7 au 11, stage pratique en informatique  
au Dpt. de pédiatrie, Genève / responsable :  
M.Aubert, Genève / tél. 022/22 86 70

en physique théorique Jeudi 10, 14h., CUC, Blvd de Grancy  
début du cours de M. Voloshin, ITEP, Moscou

*Règles de somme en CDQ et systèmes de quarks très  
massifs*

## Associations

### ETUDES DE LETTRES

mercredi 9, 16h.30, Gymnase du Bugnon, Pl.de l'Ours  
colloque de latin par M. Marco Perlini

*Les "Métamorphoses" d'Apulée. Introduction générale  
Episode de la fête du Rire.*

### SOCIETE VAUDOISE D'ETUDES ALLEMANDES

lundi 7, 20h.30, aud."Léon Walras", BFSH  
séance de lecture, en langue allemande, avec

*M. Klaus Höfner, Gratz*

SOCIETE ROMANDE DE PHILOSOPHIE

mardi 8, 20h.30, aud.II, Ancienne Académie  
conférence de M.Bernard Baertschi, Genève

*La statue de Condillac, image du réel ou fiction  
logique ?*

CERCLE VAUDOIS DE BOTANIQUE

lundi 7, 20h., rest.de la Navigation, Ouchy  
exposé de M.Jean-Louis Moret, inst.botanique

*Aperçu de la végétation des Grangettes*

GROUPEMENT D'ETUDES BIOLOGIQUES

jeudi 10, 17h.30, aud.2, nouveau BH, CHUV  
exposé de M.Dr André Küpfer, univ.de Berne

*Différences génétiques du métabolisme de  
médicaments chez l'homme*

SOCIETE ACADEMIQUE VAUDOISE /STE VAUDOISE DE MEDECINE

jeudi 10, 20h.30, Aula du Palais de Rumine  
conférence de M.prof.Serge Krupp, Faculté de  
médecine

*Relation entre la chirurgie plastique et  
reconstructive et la chirurgie esthétique*

ASSOCIATION SUISSE DE SEMIOTIQUE

samedi 12, 17h.30, salle SP4, Pl.Cathédrale 7  
conférence-débat animée par M.prof.Luis J.Prieto,  
univ.de Genève

*Présentation d'une sémiologie*

DIVERS



AMNESTY INTERNATIONAL

mercredi 9, 20h.30, Centre paroissial d'Ouchy/CPO  
*La preuve du contraire* de Charles Gilbert, joué  
par le Théâtre en Plus, Fribourg/mise en scène  
de Branco Marusic - ENTREE LIBRE

DERNIERE MINUTE lundi 7, 11h., amphith.bât.biologie, Dorigny  
Inst.de zoologie et écologie animale - Conf.de  
M.Henry Frey, univ.de Monash, Australie  
*Torpeur et budget énergétique en nature chez un  
petit marsupial insectivore : Sminthopsis  
Crassicaudata*

REUNIONS DE FIN D'ANNEE

L'Université offre quelques bouteilles de vin blancs aux Facultés, Ecoles et Instituts qui réunissent leur personnel pour marquer la fin de l'année civile.

Les demandes de bouteilles doivent être adressées par téléphone à l'administration centrale de l'Université, tél. 46 42 24 au plus tard le mercredi

30 NOVEMBRE 1983

# 10ème anniversaire de l'Institut de cristallographie

Vendredi 25 novembre

## Programme

15 h., aud. I, Bâtiment des sciences physiques

Conférence du Professeur H. Schulz,  
de Stuttgart

Conducteurs ioniques rapides

(conférence en anglais)

16 h., Conférence du Professeur E. Bertaut,  
de Grenoble

Les incommensurables ioniques sont-ils  
des anti-ferroélectriques ?

17 h., Visite de l'Institut suivie d'un  
apéritif.

L'INSTITUT DE MATHÉMATIQUES

*organise*

*chaque vendredi*

*11h. aud. CP 321*

*Séminaire d'analyse globale*

*par M. Professeur MAUMARY*

R - TORSION ET FORMULE ANALYTIQUE

\*\*\*\*\*

*Dorigny, le 2.11.83*  
*ab/jw*



L'INSTITUT DE MATHÉMATIQUES

*organise*

*chaque vendredi*

*11h. aud. CP 321*

*Séminaire d'analyse globale*

*par M. Professeur MAUMARY*

R - TORSION ET FORMULE ANALYTIQUE

\*\*\*\*\*

*Dorigny, le 2.11.83*  
*ab/jw*

Semaine du 14 au 19 novembre 1983

## Leçon inaugurale

jeudi 17 17h 15, auditoire "César Roux", CHUV

M. Gilbert ASSAL, professeur ordinaire à la Faculté de médecine, prononcera sa leçon inaugurale sur le thème :

*De la volonté*

*Quelques remarques pour une approche neuropsychologique*

## Soutenance de thèse

lundi 14 17h 30, auditoire XII, Ecole de Chimie, place du Château,

M. Luis SCHWAGER, chimiste diplômé de l'Université centrale de l'Equateur, soutiendra, en vue de l'obtention du grade de docteur ès sciences, sa thèse intitulée :

*"I. Régiosélectivité des additions diels-alder pilotée à longue distance*

*II. Synthèse du Diméthylidème-2, 3 Bicyclo (2.1.1) Hexane".*

## Conférences et cours spéciaux

lundi 14 10h 15, salle MA 21 - DMA - EPFL Ecublens

Conférence organisée par le Dpt de mathématiques.

Prof. X. Fernique de l'Université de Strasbourg.

*Comparaison de mesures gaussiennes et de mesures produit*

- \* 16h, audit. XII Pl. du Château 3, Ecole de Chimie  
Conférence de l'Institut de chimie organique  
Dr. Georges Teutsch (France).  
*Hormones et anti-hormones stéroïdes.*
- \* 16h, salle de séminaire B 302 ISREC, Epalinges  
Séminaire du Dr Jack Silver (USA)  
*Propriétés moléculaires du thy 1 : un nouveau  
mode d'intégration à la membrane ? (en anglais)*
- mardi 15 8h 15, salle de séminaire SEC 1, Ecole de Chimie  
Pl. du Château 3.  
Séminaire de l'Institut de chimie minérale  
et analytique par le Dr. R. van ELDIK.  
*Mécanismes de substitution de complexes car-  
rés stériquement encombrés.*
- \* 11h à 12h, audit. de l'Observatoire, organisé par  
l'Observatoire de Genève et l'Institut d'As-  
tronomie de l'Université de Lausanne  
F. Simien (Observatoire de Lyon).  
*Dynamique des systèmes stellaires oblates et  
prolates.*
- \* 12h 15, salle de séminaire B 302 ISREC, Epalinges  
Séminaire du Dr R. Zimmerman, ISREC.  
*Transformation de fibroblastes humains par  
un plasmide SV40 ou par le protooncogène EJ  
(carcinome vésical) (en anglais)*
- \* 12h 30, auditoire PMU, 2e ét. Polyclinique médi-  
cale universitaire, César-Roux 19.  
Colloque avec Mme A.L. Vodoz, PMU  
*Les interactions médicamenteuses*
- \* 16h 15, salle 727, Bât. des Sciences physiques,  
Dorigny, EPFL.  
Séminaire du Prof. A.H. Völkel (Berlin).  
*Un mécanisme inhabituel de confinement des  
quarks et des gluons (en anglais).*

- nie  
que
- mardi 15 16h 15, salle MA/21 2e ét. EPFL, Ecublens  
(suite) Séminaire en recherche opérationnelle  
Prof. D.G. Corneil (Uni. Toronto et Grenoble).
- \* 16h 30, salle des colloques BH 19, CHUV  
Colloque de la division d'endocrinologie et  
biochimie clinique par le Dr V. Jaussan.  
*Effets d'un antiandrogène après exposition in  
utero chez le rat mâle adulte.*
- \* 16h 30, salle de séminaire de l'Institut d'Histo-  
logie et d'Embryologie, Bugnon 9  
Séminaire du Dr Elvira Costantino-Ceccarini.  
*Différenciation des cellules de Schwann en culture :  
étude biochimique et immunocytochimique.*
- \* 17h 30, salle Forel, 1er étage Hôpital psychiatri-  
que de Cery, Nouvelle clinique.  
Conférence du Prof. G.-C. Scotto.  
*Les problèmes psychiatriques et psycho-sociaux  
de la migration maghrébine.*
- \* 17h 30, Dept. architecture, EPFL, 12 av. de  
l'Eglise anglaise.  
Cycle de trois conférences  
*Le vertige allemand (de Hegel, Marx au pacifisme  
en passant par Freud, le Bauhaus, le nation-social.)*
- mercredi 16 16h, salle de séminaire B 302 ISREC, Epalinges  
Séminaire du Dr Tom MASON (Oxford), en anglais.  
*Sous-populations de lymphocytes T.*
- jeudi 17 12h 15, salle de séminaire B 302 ISREC, Epalinges  
Séminaire du Dr A. Baici, (Zurich), en anglais.  
*Rôle(s) possible(s) des protéinases dans les  
interactions hôte-tumeur et dans l'inflammation.*
- eau  
lais)  
e  
r-  
ar  
s-  
t  
es  
y

- jeudi 17 12h 30, salle de séminaires de l'Institut d'Anatomie, 2e ét, Bugnon 9.  
(suite) Séminaire de l'Institut d'Anatomie par le Dr M. Trenden (Munich)  
*Développement postnatal de la densité des capillaires dans le cortex somato-sensoriel du rat. (en anglais).*
- \* 13h, auditoire 3, niveau O8, CHUV  
Colloque de la division des maladies infectieuses par le Dr Klaus Neftel, Zurich.  
*Toxicité des antibiotiques du groupe Beta Lactam sur l'hématopoïèse.*
- \* 17h 15, audit. C. Collège propédeutique, Dorigny  
Histoire et méthodes des Sciences.  
Cours public par M. J.C. Pont.  
*Flâneries en histoire des mathématiques.*
- \* 17h 30, audit. de la Polyclinique médicale César-Roux 19.  
Colloque romand de gastro-entérologie par Prof. Gardiol ; Prof. Loizeau ; Prof. Hofstetter  
*Amaigrissement et douleurs abdominales.  
Deux cas de lésions hépatiques rares au cours d'une maladie fréquente.  
Diarrhées chroniques et hypoprotéïnémie.*
- \* 18h 15, audit. 2, Ancienne Académie, 1er étage.  
Cours public de la Faculté de Théologie.  
"Jésus de Nazareth et Paul de Tarse" (1ère leçon)  
*Le but de la comparaison et ses difficultés.  
professeur Christophe Senft.*
- vendredi 18 9h 30, Dorigny, BFSH, auditoire 263  
Colloque "STENDHAL", organisé par la section de français de la Faculté des lettres.

La communication à distance (prof. J. Rousset, Genève) ; Le dialogisme intratextuel chez Stendhal (prof. J. Geninasca, Zurich) ; Les silences de Stendhal (prof. J.E. Jackson, Genève) ; Le lecteur idéal de Henry Brulard (prof. M. Dentan, Lausanne).

- \* 15h, Dorigny, collège propédeutique, audit. "D".

La musique et les idées de génie (prof. P. Thompson, Neuchâtel) ; Des âmes tendres aux happy few : vers une religion beyliste ? (M. F. Landry, Genève) ; Mais où ont donc passé les millions de la Sanseverina ? (prof. R. Francillon, Zurich) ; Une fiction stendhalienne : la France du Touriste (prof. J-L. Seylaz, Lausanne).

Prolongation du colloque par la présentation vendredi soir et samedi de films inspirés par l'oeuvre de Stendhal.

- \* 10h 30, Bibliothèque de l'Inst. de chimie physique EPFL,  
Séminaire de Chimie physique par M. D. Sthal.

Dications en phase gazeuse : Energétique de formation et de décomposition.

- \* 11h, audit. CP 321, Institut de mathématiques  
Séminaire d'analyse globale par M. Maumary  
R - Torsion et formule analytique.

- \* 11h, auditoire de l'Observatoire.  
Colloque de photométrie par R. Buser (Bâle).  
Quelques aspects et applications des données spectrophotométriques en astronomie galactique

- \* 12h, salle de colloque, BH 17.325, Division d'Hématologie du CHUV.  
Colloque par le Dr. P.-M. Schmidt.  
Situation et rôle du 2,3-phosphoglycérate dans la glycolyse du globule rouge.

vendredi 14h 15, salle SECl. Ecole de Chimie, Pl. Châtea  
(suite) Cours organisé par le Dr A. A. Pinkerton

*Aspects structuraux en chimie.*

\* 17h 15, salle de séminaire de l'Inst. de  
physiologie, rue du Bugnon 7.  
Conférence du Dr. Marianne J. Reymond.

*Sécrétion hypothalamique de la dopamine : quel-  
ques aspects de sa régulation chez le rat.*

\* 18h 15, aula du Palais de Rumine (EPFL-UNI)

COURS GENERAL PUBLIC "L'HOMME DANS LA VILLE"

Prof. Manfred Gsteiger (Faculté des lettres)

*L'abrégé de l'Univers. Quelques aspects de la  
ville dans la littérature.*

### 3e cycle

en physique (3e cycle de la physique en Suisse romande)

jeudi 17, à 14h au CUC, Bd Grancy 29, Lausanne.

Séminaire de M. Voloshin, ITEP, Moscou.

*Règle de somme en CDQ et systèmes de quarks très  
massifs*

tous les jeudis, Dept. des matériaux de l'EPFL  
32 ch. de Bellerive, Lsne, salle MP 212.

de 14h à 18h, cours et exercices par F. Reuse  
Université de Genève et H. Beck, Uni. Neuchâtel.

en

mathématiques (3e cycle romand de mathématiques)

Dept. de mathématiques EPFL, Ecublens

Conférence de M. T. Zimmermann, EPFL,

*Eléments finis en coordonnées de Lagrange-Euler.  
Applications aux problèmes d'écoulement à surface  
libre et aux milieux à deux phases.*

# Associations

## SOCIETE VAUDOISE D'HYGIENE MENTALE

mercredi 16 20h 30, Aula du Palais de Rumine  
Conférence de M. Dr Edmond Gilliéron, agrégé,  
médecin-chef à la policlinique psychiatrique  
*Etre médecin de famille aujourd'hui ?*  
(avec la participation de médecins généralistes)

## SOCIETE VAUDOISE DES SCIENCES NATURELLES

mercredi 16 17h 15, amphi. du Bât. de Biologie, Dorigny  
Conférence du Pr. Kurt Hostettmann  
*Isolation de produits naturels biologiquement  
actifs.*

## SOCIETE DES ETUDES DE LETTRES

jeudi 17 17h 30, salle Tissot, Palais de Rumine  
Conférence de M. Jean Malaurie  
*La société esquimau traditionnelle des Esquimaux  
polaires de Thulé (Nord Ouest Groenland) : un  
communisme primitif.*

## SOCIETE VAUDOISE D'ASTRONOMIE

vendredi 18 20h 30, Observatoire  
Séminaire de M. René Vizio  
*De l'astronomie à la cartographie.*

## BOURSES

Bourse de la Société académique vaudoise  
concours 1984 (montant de fr 10'000.-)

candidatures à Me Champoud. Grand-Chêne 5 Lsne  
jusqu'au 31 janvier 1984.

Bourses du British Council

renseignements et formulaires auprès de  
l'Ambassade de Grande-Bretagne (tél. 031 44 50 21)  
jusqu'au 12 décembre 1983.



RAPPEL

Expositions réalisées par le CIRCA,  
Villeneuve les Avignon,  
Département d'architecture de l'EPFL, 12 av.  
de l'Ecole Anglaise, Lsne

JARDINS DE L'ISLAM

du 2 au 16 novembre

11. 17h 30, conférence par M. JP Martinon.

\*\*\*\*\*

MUSEE

Le Musée historique de l'Ancien-Evêché et le  
Musée de la cathédrale seront ouverts de :

14h à 17h du mardi au vendredi  
10h à 12h) le samedi et dimanche  
14h à 17h)  
20h à 22h jeudi.

\*\*\*\*\*

L'OCTOGONE, Théâtre de Pully organise des concerts d'automne

mercredi 16 novembre, 20h 30

Georgi POPOV, piano

Dernière minute

lundi 14 17h 15, CE 2

Séminaire du Dept. de physique par  
F. Lévy IPA

Les composés des métaux des transitions.

---

Week-end à Salvan, rencontre d'échanges et de réflexions  
19-20 novembre organisée par les Aumôneries universitaires  
participation financière : 15 fr.s.

rens. et inscription jusqu'au 15.11. /tél.46 42 18/35 86 15

et 26 14 14

Semaine du 21 au 26 novembre 1983

## Soutenances de thèses

mardi 22 17h, Salle du Sénat, Palais de Rumine, Lausanne,

M. Jacques GIROUD, licencié en droit, soutiendra, en vue d'obtenir le grade de docteur en droit, sa thèse intitulée :

*Effet et invocation de la prescription d'une créance de droit fiscal.*

vendredi 25 16h, Auditoire 4 du CHUV, Lausanne,

M. Ahmed ESSADKI, licencié ès sciences naturelles soutiendra, en vue d'obtenir le grade de docteur ès sciences, sa thèse intitulée :

*Le système rénine-angiotensine et la régulation de la pression artérielle chez le rat.*

## Conférences et cours spéciaux

lundi 21 11h, Amph. du bâtiment de biologie, Dorigny, Séminaire organisé par l'Institut de zoologie et d'écologie animale.

M. Nicolas Perrin

*Analyses multivariées de la niche écologique. Exemple d'application de la discriminante à l'habitat de Gastéropodes terrestres.*

\* 21 au 25, de 11h à 12h, Auditoire de l'Observatoire Symposium organisé par l'Observatoire de Genève et l'Institut d'astronomie de l'Université.

- lundi 21 14h 15, Audit. 275, BFSH.  
(suite) Conférence organisée par la Faculté de droit.  
Prof. Gilbert Tixier, Paris,  
*Les effets internationaux de l'impôt sur les grandes fortunes.*
- mardi 22 12h 15, Salle de séminaire B 302, ISREC Epalinges.  
Séminaire du Dr Felipe Sierra, Epalinges  
*Gènes humains des histones, organisation et transcription in-vitro (en anglais).*
- \* 16h 15, EPFL, Dépt. des Matériaux, salle Bolomey  
32 chemin de Bellerive, Lausanne, colloque  
de science des matériaux.  
F. Baumgart, colloque sur les alliages NiTi.
- \* 16h 30, Salle des colloques, BH-19. CHUV.  
Colloque de la division d'endocrinologie et bio-  
chimie clinique.  
Dr D. Thorin.  
*Prostaglandines et diabète.*
- mercredi 23 12h 30, Audit. PMU, 2e étage Policlinique médica-  
le universitaire.  
Colloque post-gradué par le Dr .. P.A. Despland.  
*Les potentiels évoqués.*
- \* 13h, Audit. 303, BFSH, Département des langues  
et des sciences du langage.  
Conférence de M. Fr. PALMER (Université de Reading)  
*Vers une typologie des modalités (en anglais).*
- \* 16h 30, Amphithéâtre du bât. de biologie.  
Laboratoire de phytogénétique cellulaire.  
Séminaire de M. Pierre Thuriaux.  
*Génétique moléculaire d'une famille de RNA de  
transfert de la levure.*
- \* 17h, Ecole de chimie, audit. XII, Pl. Château 3.  
Institut de chimie organique colloque du  
Dr Claude Le Drian  
*Synthèse totale de la (+)brefeldine A.*

Tous les jeudis, Dépt. des matériaux de l'EPFL.  
32 ch. de Bellerive, Lsne, salle MP 212.  
de 14h à 18h, cours et exercices par M. Reuse.

*La Théorie des groupes et ses applications en physique.*

## Associations

### CENTRE PROTESTANT D'ETUDE ET AUMONERIE UNIVERSITAIRE

mercredi 23 20h 15, Centre paroissial d'Ouchy, ch. de Beau-Rivage 2.

Conférence-débat avec les professeurs Pierre André Stucki et Eric Fuchs.

*Ethique chrétienne et droits de l'homme.*

### ETUDES DE LETTRES

mercredi 23 16h 30, Salle des maîtres du gymnase de la Cité, Lausanne.

Colloque de grec par M. François Lasserre.

*EPITECTE et la diatribe  
De la constance (I,29).*

### GRADUES & SCIENCES SOCIALES ET POLITIQUES

mardi 22 20h 30, Grande salle du Cazard, Lausanne.  
Séance d'information sur les possibilités d'emploi pour les travailleurs sociaux licenciés SSP, avec la participation de plusieurs personnalités.

### SOCIÉTÉ VAUDOISE D'ETUDES ALLEMANDES

lundi 21 20h 30, La Passerelle, Théâtre de Vidy.  
Séance de lecture.

*Erica Pedretti (La Neuveville).*

SOCIETE VAUDOISE DES SCIENCES NATURELLES

*mardi* 22 18h à 19h 30, Auditoire XV, Palais de Rumine.  
Conférence publique par M. Prof Giorgi Marinelli.

*Une source d'énergie encore mal connue : la  
géothermie.*

*La chaleur de la terre et son exploitation.*

SOCIETE VAUDOISE DE MEDECINE

*samedi* 26 8h 30, CHUV, Lausanne.  
Séminaire romand de Didactique médicale de la FMH  
Rens. Prof A.P. Naef. tél. 23.44.88.

*Apprendre et enseigner en petits groupes.*

SOCIETE VAUDOISE D'ENTOMOLOGIE

*mercredi* 23 20h 30, Audit. XIX, Palais de Rumine, Lausanne  
Conférence de M. Philippe Thorens.

*Biologie des orthoptères sauteurs (Saltatoria).*

CERCLE ORNITHOLOGIQUE DE LAUSANNE

*mardi* 22 20h 30, Place de la Cathédrale 12, Lausanne  
M. Pierre Beaud.

*Avifaune nicheuse des parcs forestiers lausannois.*

CHERCHEURS EN PHYSIQUE

*mardi* 22 20h 30, Restaurant de la Navigation, Lausanne-Ouchy  
Dr Ludger Voeste, Inst. de physique expérimentale.

*Détection de traces gazeuses par laser.*

mercredi 23 17h 30, Audit. no 4, CHUV.

(suite) Colloque romand de radiologie par le  
Prof. Michel Bard (Paris).

*Les tumeurs primitives du rachis.*

- \* 17h 30, EPFL, Dept. d'Architecture, avenue  
de l'Eglise anglaise 12, Lausanne  
Conférence de M. Claude Jaquillard.

*La pop révolution américaine.*

jeudi 24 12h 15, Salle de séminaire B 302, ISREC, Epalinges  
Séminaire de l'Institut de biochimie.

Dr Sucharit Bhakdi, RFA.

*Mécanisme de la cytolysse par le complément et  
le rôle des protéines dans la lésion cellulaire.*

- \* 13h, Auditoire 3, Niveau 08, CHUV.  
Colloque de la division des maladies infectieuses.  
Dr R. Tabin, service Pédiatrie.

*Méningite tuberculeuse chez l'enfant : présen-  
tation de cas et revue.*

- \* 16h, Salle B 302, ISREC, Epalinges.  
Séminaire de M. Jürg Schüpbach. N.C.I., Bethesda.

*Virus de la leucémie humaine à cellules T (HTVL)  
leucémies humaines et SIDA (en anglais).*

- \* 17h 15, Salle des séminaires, Inst. d'anatomie  
2e ét.

Séminaire de l'Institut d'anatomie.

Dr F. Omlin, Lausanne.

*Localisation immunocytochimique de la protéine  
basique de la myéline : aspects normaux et  
pathologiques.*

17h 15, Audit. C. Collège propédeutique, Dorigny  
Histoire et méthode des Sciences.

Cours public par M. J.C. Pont.

*Flâneries en histoire des mathématiques.*

jeudi 24 18h 15, Audit. 2, Ancienne Académie, 1er étage.  
(suite) Cours public de la Faculté de théologie.

"Jésus de Nazareth et Paul de Tarse" (2e leçon).

*La prédication de Jésus : le règne de Dieu.*

vendredi 25 11h, audit. CP 321, Institut de mathématiques.  
Séminaire d'analyse globale par M. M. Maumary.

*R - Torsion et formule analytique.*

- \* 12h, Salle de colloque 17.325. CHUV  
Colloque du laboratoire et division d'hématologie  
PD Dr F. Clément.

*Séminaire d'hématologie clinique.*

- \* 12h 15, Salle B 302, ISREC, Epalinges.  
Séminaire de l'ISREC.  
Dr Jorge Martin-Perez, Bâle.

*Phosphorylation de la protéine ribosomale S6 :  
rôle possible dans la régulation de la synthèse  
protéique (en anglais).*

- \* 18h 15, Aula du Palais de Rumine (EPFL-UNI)  
COURS GENERAL PUBLIC "L'Homme dans la Ville"  
Prof. Marcel Grandjean (Faculté des lettres)  
*Villes neuves et bourgs médiévaux, fondement de  
l'urbanisme régional : des siècles d'usage humain.*

en mathématiques (3e cycle romand de mathématiques)

Dépt. de mathématiques EPFL, Ecublens  
Conférence de M. R. Touzani (EPFL).

*Analyse d'une méthode de pénalisation pour  
l'équation de Stokes.*

en physique (3e cycle de la physique en Suisse romande)

jeudi 24 à 14h au CUC, Bd Grancy 29, Lausanne.  
Séminaire de M. Voloshin, ITEP, Moscou.

*Règles de somme en CDQ et systèmes de quarks très  
massifs.*

# Bourses d'études

## a) programmes d'échange internationaux

### - pour des séjours de courte durée

- Grande-Bretagne (3-25 sem.) prof. et assistants en sciences humaines
- Italie ; 1-3 sem. prof. et assist., 1-3 mois pour jeunes chercheurs
- Hongrie : Inst. internat. pour la culture/Budapest
- autres pays de l'Est (RDA, Pologne, URSS, Bulgarie, Hongrie et Chine) Rens.: Off. fédéral de l'éducation et de la science, Wildhainweg 9

### - pour jeunes chercheurs (6-12 mois; âge limite: 35 ans)

- Etats-Unis : sc. humaines, sc. exactes et naturelles, biologie et médecine
- Japon : ensemble des domaines de la science
- Hongrie : Inst. internat. pour la culture/Budapest

## b) bourses pour chercheurs avancés (1-3 ans / 35 ans âge limite

en sciences humaines, sciences exactes et naturelles, biologie et physiologie ainsi qu'en médecine sociale et préventive

## e) bourses de recherche en biotechnologie (2 ans au plus) âge limite 35 ans; deux ans d'activité de recherche

## d) bourses d'échange avec l'industrie

(lab. de recherche industrielle; 12 mois; âge limite 40 ans)

Rens. et formulaires : Service des bourses, FNRS,

Wildhainweg 20 3001 Berne/031 24 54 24

Délai : 15 février 1984

Bourse de la Société académique vaudoise, concours 1984 (montant de fr 10'000.-).

Les candidatures sont à adresser à Me Champoud, Grand-Chêne 5, 1003 Lausanne

Dernier délai : 31 janvier 1984



EXPOSITIONS

IMAGES DE LA CHINE  
du 7 au 25 novembre

Centre Midi, EPFL, Ecublens.

\*\*\*

RENAISSANCE MEDIEVALE  
EN  
SUISSE ROMANDE

1815-1914

du 8 au 25 novembre

Foyer du Centre Est, EPFL,  
à côté de l'auditoire CE 3.

\*\*\*

PROJET-ENERGIE 83  
Montreux

du 24 au 27 novembre

Centre de congrès et d'expositions.  
jeudi à samedi : 9h à 22h.  
dimanche : 9h à 17h.

\*\*\*

TIMIMOUN : habitations dans le sud algérien  
Exposition réalisée par H. Imesch et H. U. Thomann  
pour le Kunstgewerbemuseum de Zurich  
Dès le 23 novembre, Dpt. d'architecture /EPFL

# CO INCIDENCE



Université de Lausanne

22 novembre 1983 - 12h 15

Bâtiment des Facultés des Sciences Humaines

HALL, Niveau 2

CHOREGRAPHE DANSEUSES

Mélanie BRUNET      Agnès BURNAND  
Josiane BALLIF      Jocelyne NOVERRAC

CONCEPTION GRAPHIQUE  
ENVIRONNEMENT VISUEL

Dansep      AEBERHARDT

ENVIRONNEMENT SONORE  
ASSISTANCE TECHNIQUE

Matthias HÖRNER

M  
de l

Il s'agit, dans un lieu inhabituel pour la danse, de proposer une série de petites pièces, aux ambiances très diverses, reliées entre elles par une rumeur incessante de bavardages, résurgence du quotidien.

L'histoire est celle de chacune (e) au gré des rencontres, des sollicitations de son univers diffus, réserve de conscience et d'habitudes.

C

Semaine du 28 novembre au 3 décembre 1983

## Leçons inaugurales

*lundi* 28 15h 15, Auditoire "Mathias Mayor", CHUV

M. Paul-André DESPLAND, privat-docent  
à la Faculté de médecine, prononcera sa leçon  
inaugurale sur le thème :

*Apports des méthodes ultrasonographiques dans les  
maladies cérébro-vasculaires.*

*jeudi* 1 14h 15, Auditoire de la Polyclinique médicale,  
César-Roux 19, Lausanne.

M. Jean-Jacques GONVERS, privat-docent et  
agrégé à la Faculté de médecine, prononcera sa  
leçon inaugurale sur le thème :

*L'ulcère : un passé célèbre, un avenir incertain.*

## Conférences et cours spéciaux

*lundi* 28 11h, Amphithéâtre du bât. de biologie, Dorigny.  
Séminaire de l'Institut de biologie animale.  
Dr W.-D. Schleuning (séminaire en anglais)

*Activateur du plasminogène de type "tissu humain":  
isolement, fonction et clonage moléculaire.*

\* 16h, Salle de séminaire B 302, ISREC, Epalinges.  
Séminaire de l'Institut de biochimie.  
Dr Richard A. Finkelstein, Université Missouri.

*Application des anticorps monoclonaux et des  
hybrides des sous-unités B génétiquement cons-  
truites pour l'analyse de l'entérotoxin choléra-  
coli.*

- lundi 28 16h 30, Amphithéâtre du bât. de biologie.  
(suite) Séminaire du Laboratoire de phytogénétique  
cellulaire par le Prof. Lary Fowke (Canada).  
*Application des protoplastes à l'étude de la  
cellule végétale.*
- mardi 29 8h, Audit. de la Policlinique Psychiatrique.  
Conférence du Centre Psycho-social  
Dr Laurent (Dépt. de recherche, Hoffmann La Roche)  
*Récepteurs benzodiazépines.*
- \* 11h, Auditoire de l'Observatoire.  
Séminaire de l'Institut d'Astronomie.  
B. Hauck.  
*Déterminations photométriques d'abondances stel-  
laires.*
- \* 16h 15, EPFL, Département des matériaux.  
Salle Bolomey, ch. Bellerive 32, Lausanne.  
Colloque de science des matériaux.  
H. W. Bergmann.
- \* 16h 15, Salle 7401, Bât. central.  
Conférence de la Faculté des lettres (section  
des langues slaves)  
Prof. E.G. Etkind, Paris-Nanterre.  
*La poésie lyrique romantique de Lermontov.*
- mercredi 30 12h 15, Salle B 302, ISREC, Epalinges.  
Séminaire de l'ISREC.  
Dr J. H. Subak-Sharpe (Uni. de Glasgow).  
*Les régions courtes du DNA du virus de l'Herpès  
simplex (en anglais).*
- \* 12h 30, Auditoire PMU, 2e étage, Policlinique  
médicale. Colloque Post-gradué.  
Prof. Cl. Gailloud, Clinique ophtalmologique  
*Quelques affections importantes du fond d'oeil  
pour le généraliste. Exercices de diagnostic.*

mercredi 30 12h 30, Amphithéâtre du bât. de biologie.

Séminaire de physiologie végétale.

D. Aeschimann

*Le Silène vulgaris dans les Alpes occidentales :  
un essai de traitement taxonomique informatisé.*

Prof. G. Bocquet et J. M. Mascherpa (Genève).

*Pour une informatique intégrée de l'herbier et  
du jardin botanique.*

- \* 17h 30, EPFL, Dépt. d'architecture  
Conférence du Dépt. d'architecture.  
Aurelio Galfetti, architecte, Bellinzone.

*Le Plein et le vide.*

jeudi 1 11h 15, CHUV, Laboratoire central d'hématologie.  
Colloque de la Division d'hématologie de Genève  
à l'Hôpital cantonal de Genève.

*Réunion avec la division d'hématologie de Genève.*

- \* 14h 15, Audit. 263 Jean Barbeyrac BFSH.  
Conférence de M. Pierre-Paul Clément.

*L'Espace du secret dans le livre I des Confessions.  
Le Squelette dans le placard.*

- \* 13h, Auditoire 3, Niveau O8, CHUV.  
Colloque de la Division des maladies infectieuses,  
par le Dr. J. D. Baumgartner.

*Immunoprophylaxie des infections à gram négatif  
par l'anti-serum J5.*

- \* 17h 15, Audit. C., Collège propédeutique, Dorigny.  
Histoire et méthode des Sciences.  
Cours public par M. J.C. Pont.

*Flâneries en histoire des mathématiques.*

- \* 18h 15, Audit. 2, Ancienne Académie, 1er étage.  
Cours public de la Faculté de théologie.

*Jésus de Nazareth et Paul de Tarse (3e leçon).*

*L'interprétation de la Loi et les controverses.*

- vendredi 2 8h 45, Salle du Sénat du Palais de Rumine,  
Conférences-débats de l'Institut de science poli-  
tique.  
André Donneur (Québec)  
*Un nationalisme romand est-il possible ?*  
Georges Andrey (Univ. Fribourg).  
*Romandie, réalité historique*  
Georges Nicolas (Univ. Lausanne).  
*La Suisse romande est-elle une région géographique ?*  
Jean-Pierre Vouga (EPF, Lausanne).  
*Autocritique des suisses-romands.*
- \* 10h 30, Bibliothèque de l'Institut de chimie phy-  
sique, EPFL.  
Séminaire de P.v.R. Schleyer
- \* 11h, Audit. CP 321, Institut de mathématiques.  
Séminaire d'analyse globale par M. M. Maumary.  
*R - Torsion et formule analytique.*
- \* 11h, Audit. de l'Observatoire  
Colloque de photométrie par R. Rufener.  
*Tests statistiques.*
- \* 12h 30, Salle de Séminaires, Institut d'Anatomie  
2e étage.  
Séminaire de M. S. Thanos.  
*Développement du système rétino-tectal du poulet :  
marquage fluorescent par transport antérograde et  
rétrograde (en anglais).*
- \* 14h 15, Salle SEC 1, Ecole de Chimie, Pl. du Château.  
Cours organisé par le Dr A.A. Pinkerton.  
*Aspects structuraux en chimie.*
- \* 17h 15, Salle de séminaire de l'Institut de  
Physiologie,  
Conférence de l'Institut de Physiologie par  
Dr François X. Omlin  
*Caractères cytologiques et immunocytochimiques des  
astrocytes : aspects particuliers chez certains  
mutants.*

vendredi 2 18h 15, Aula du Palais de Rumine (EPFL-UNI)  
(suite)

COURS GENERAL PUBLIC "L'HOMME DANS LA VILLE"

Professeur Félix Gutzwiller

*Les effets de l'urbanisation sur la santé de  
l'homme.*

samedi 3 8h 45, Salle du Sénat du Palais de Rumine, Lausanne  
Conférence-débat de l'Institut de science politique

Alain Pichard

*La diversité romande.*

Clovis Lugon

*La germanisation en route*

Geneviève Grimm-Gobat

*Défendre la Romandie : esquisse d'une stratégie.*

Jean Baufays

*Synthèse finale.*

## 3e cycle

en physique (3e cycle de la physique en Suisse Romande).

jeudi 1er, à 14h au CUC, Bd Grancy 29, Lausanne.

Séminaire de M. T.M. Rice, Zurich

*Métaux et isolants : effets d'interaction.*

tous les jeudis, Dépt des matériaux de l'EPFL,

32 chemin de Bellerive, Lsne, salle MP 212.

de 14h à 18h, cours et exercices par F. Reuse

Université de Genève et H. Beck, Uni. Neuchâtel.

*La théorie des groupes et ses applications en  
physique.*

en chimie Institut de Chimie de l'Uni. de Neuchâtel

Bellevaux 51, Neuchâtel, Petit Auditoire.

Cours par M. Jean Garnerio

*Aspects pratiques de la Chimie des composés odo-  
rants naturels.*



- 6 -
- mardi 29 14h 15 : "Du modèle naturel à la molécule de synthèse : L'odeur musquée".
- mercredi 30 16h 15 : "Problèmes pratiques de stratégie industrielle des matières premières aromatiques".
- jeudi 1 16h 15 : "Du modèle naturel à la molécule de synthèse : Le Santal".
- vendredi 2 14h 15 : "Les mousses en parfumerie".

## Associations

### ASSOCIATION VAUDOISE DES CHERCHEURS EN PHYSIQUE

lundi 28 17h 15, Auditoire de Physique CE II, EPFL.  
Colloque du Professeur R. Blinc.

*Les modes moux dans les ferroélectriques  
(en anglais).*

### SOCIETE VAUDOISE DES SCIENCES NATURELLES

mercredi 30 17h 15, Amphithéâtre du Bât. des Sciences biologiques, Dorigny.  
Professeur Thomas Kaden

*Contribution de la chimie inorganique à la résolution de problèmes de nature biochimique.  
(en anglais).*

### GROUPEMENT D'ETUDES BIOLOGIQUES

jeudi 1 17h 30, Petit Auditoire 2, CHUV.  
Conférence de M. Michel Jouvét, Lyon.

*Evolution récente des recherches sur le rêve.*

### CENTRE PROTESTANT D'ETUDE ET AUMONERIE UNIVERSITAIRE

mercredi 30 20h 15, Centre paroissial d'Ouchy, Beau-Rivage 2.  
Conférence-débat avec le professeur L-Y. Maystre.

*Ecologie et éthique chrétienne.*

AMNESTY INTERNATIONAL

du 28 novembre au 2 décembre 1983

Semaine de campagne, en faveur des militants  
des Droits de l'Homme emprisonnés.

stands d'information installés à l'Université  
et à l'EPFL.

Bourse de la Société académique vaudoise

Rappel

Concours 1984. Les candidatures sont à adresser  
à Me Champoud, Grand-Chêne 5, Lsne, jusqu'au  
31 janvier 1984.

EXPOSITIONS

L'Institut de géographie organise une exposition

du 29 novembre au 20 décembre 1983

BFSH

VOLCANS SICILIENS 82

\*\*\*\*\*

## Dernière minute !

mardi 29 16h 15, Salle 727, Bât. des Sciences physiques,  
Dorigny.

Séminaire du Prof. Claude Itzykson

Réseaux aléatoires : géométrie et dynamique.

mercredi 30 20h 15, Foyer hellénique, Escaliers du  
Grand-Pont 6. Comité des Amitiés Gréco-Suisses  
Conférence de M. Claude Bérard

*Aphrodite et le bateau de papier.*

jeudi 1 15h 15, Salle 7218, niveau 2, Faculté des  
lettres, Section d'italien.  
Conférence de M. Raul Mordenti.

*Censure et pouvoir dans les deux "révisions"  
du "Décaméron" de Boccace au XVIIe siècle.*

\* 18h 30, Aula de l'Université, Palais de  
Rumine, Faculté des Lettres, Institut  
d'archéologie et d'histoire ancienne.  
Conférence organisée par l'Association des  
Amis de l'Art antique.  
M. Jacques-Edouard Berger.

*Au carrefour des civilisations : le Fayoum.*

#### HISTOIRE DE LA MEDECINE

Cycle de conférences publiques organisées par les  
facultés des lettres et de médecine des universités  
de Genève et Lausanne

Premier exposé par M.prof. Jean STAROBINSKI, univ.  
de Genève, Dr h.c. de l'Univ.de Lausanne,

#### Médecine et anti-médecine

le jeudi 1er décembre, à 17h.30  
auditoire "A. Yersin", CHUV

\*\*\*\*\*

Délai de réception des annonces :

lundi 28 novembre 1983, 12h.

Presse et Information, BRA, 1015 Lausanne



UNIVERSITÉ DE LAUSANNE

Faculté de théologie

COURS PUBLIC SEMESTRE D'HIVER 1983-1984

---

JESUS DE NAZARETH ET PAUL DE TARSE

par le professeur Christophe SENFT

Le lecteur le moins porté aux réflexions critiques découvre un jour ou l'autre les étonnantes différences, aussi bien de forme que de contenu, entre les écrits et groupes d'écrits du Nouveau Testament. En raison de l'espace considérable qu'y occupent les lettres de Paul, en raison aussi de l'importance qu'elles ont prises, notamment pour les Eglises issues de la Réforme du 16ème siècle, c'est avant tout à leur propos que le problème de ces différences ne cesse d'être posé. Qu'y a-t-il de commun, par exemple, entre la lettre aux Galates et l'évangile selon Matthieu ?

Certains ont dit que Paul a masqué et faussé l'évangile de Jésus, ou même que c'est lui, en réalité, qui est le fondateur de la religion chrétienne. Paul a-t-il compris ce que Jésus a été et a voulu ? Est-il ou non un interprète fidèle de l'événement "Jésus de Nazareth" ?

Programme au verso

JESUS DE NAZARETH ET PAUL DE TARSE

- 17 novembre 1983 Le but de la comparaison et ses difficultés.
- 24 novembre 1983 La prédication de Jésus : le règne de Dieu
- 1er décembre 1983 L'interprétation de la Loi et les controverses
- 8 décembre 1983 Les paraboles de Jésus
- 15 décembre 1983 Les fréquentations de Jésus
- 22 décembre 1983 Problèmes historiques et théologiques de la mort de Jésus
- 12 janvier 1984 Paul de Tarse. Sa conversion. Comment a-t-il connu Jésus ?
- 19 janvier 1984 Qu'est-ce que le péché ?
- 26 janvier 1984 La malédiction de la Loi.
- 2 février 1984 La fin de la Loi et les interprétations de la mort de Jésus
- 9 février 1984 La justification
- 16 février 1984 La vie selon l'Esprit
- 23 février 1984 Jésus et Paul

Semaine du 5 au 10 décembre 1983

## Conférences et cours spéciaux

lundi 5 11h, Amphi. du bâtiment de biologie, Dorigny,  
Séminaire de l'Institut de zoologie et d'écologie  
animale.  
M. Marco Baettig.

*L'évolution du sanglier en Suisse et son impact  
sur l'agriculture.*

- \* 12h 15, Salle de cours de l'Institut de génétique  
et de biologie microbiennes, César-Roux 19, 3e étage.  
Séminaire organisé par l'Institut de génétique  
et de biologie microbiennes.  
Dr. C. Anagnostopoulos.

*Remaniements chromosomiques chez Bacillus subtilis.*

- \* 15h 15, BFSH, salle n° 125.  
Faculté des Lettres, Section d'Italien,  
Conférence de M. Ottavio Lurati.

*Etymologie et interdisciplinarité (en italien).*

- \* 16h 15, Ecole de Pharmacie, Pl. Château 3, Lausanne.  
Auditoire XIV.  
Conférence de l'Institut de Pharmacognosie et  
Phytochimie.  
M. W.J. Richter, Ciba-Geigy SA, Bâle.

- \* 16h 15, EPFL, Dépt. de Mathématiques, Salle MA 21  
Bâtiment du DMA, Ecublens, salle du 2e étage.  
Séminaire par le Prof. J. Weglarz.  
- également mardi 6.12, salle MA 20.

lundi 5 17h 15, Séminaire du Dépt de Physique,  
(suite) CE 2, EPFL.  
Prof. Krishan Lal, RFA.

mardi 6 8h, Auditoire de la Polyclinique Psychiatrique.  
Réunion du Centre Psycho-Social.  
Prof. J.B. Racine.

*Perception de l'espace et géographie des espaces  
vécus : les explorations géographiques du référen-  
tiel psychanalytique.*

\* 10h, Dépt. de Statistique et Informatique de  
l'IUMSP, César-Roux 29, Lausanne.  
Institut universitaire de médecine sociale et  
préventive.  
Colloque de M. Richard Chrzanowski, médecin.

*Résonance magnétique nucléaire : nouveaux procé-  
dés de diagnostic. Méthode d'évaluation de cette  
technique et de son utilité.*

\* 11h, Auditoire de l'Observatoire de Genève  
Séminaire de l'Institut d'Astronomie de l'Uni.  
M. R. Lucas (CERMO, Grenoble).

*Problèmes de transfert de rayonnement dans les en-  
veloppes circumstellaires.*

\* 12h 15, ISREC, Salle B 302, Epalinges.  
Séminaire de M. Mauro Carneiro, ISREC.

*Modulation transcriptionnelle et post-transcription-  
nelle de la synthèse de m-RNA (en anglais).*

\* 16h, BH 19, Salle des colloques.  
Colloque de la Division d'endocrinologie et  
biochimie clinique.  
Dr F. Gomez.

*Acromégalie.*

\* 16h 15, EPFL, Dépt. des matériaux, salle Bolomey.  
Colloque de science des matériaux.  
M. Regourd.

*Corrosion chimique des matériaux de construction  
minéraux non métalliques.*

mercredi 7 12h 30, Polyclinique médicale universitaire,  
Auditoire PMU, 2e étage.

Colloque post-gradué par le Dr R. Carron.

*La relaxation : buts et méthodes.*

- \* 12h 30, Institut de biologie et de physiologie  
végétales, Amphi. Bâtiment de biologie.  
Séminaire par Mme M.M. Cordonnier.

*Synthèse d'anticorps monoclonaux en rapport avec  
le phytochrome.*

- \* 14h 15, Faculté des lettres, Dépt. des langues  
et des sciences du langage, audit. 271, BFSH.  
Séminaire de M. Eddy Roulet.

*Pragmatique - théorie et pratique.*

- \* 15h 15, Salle 261, BFSH.  
Conférence organisée par la Faculté des Lettres.  
Mme Françoise Van Rossum-Guyon.

*Education et politique : le discours de Vautrin  
dans le Père Goriot.*

- \* 16h 15, Salle MA/20, 2e étage, bât. du DMA, Ecublens  
Séminaire en recherche opérationnelle, EPFL.  
Département des mathématiques.  
Prof. J. Blazewicz.

- ainsi que le jeudi 8.12, 16h 15 -

- \* 16h 30, Amphi. du bâtiment de biologie, Dorigny.  
Séminaire du Laboratoire de phytogénétique cellu-  
laire.  
Dr Aldo Fossati.

*La création d'hybrides interspécifiques : l'exemple  
des Triticales.*

- \* 17h, Salle des conférences, 1er ét. à droite, CHUV.  
Séminaire de l'Institut de pharmacologie, CHUV.  
M. Anis K. Mir, Strasbourg.

*Catécholamines : leurs récepteurs, mécanismes ef-  
fecteurs et fonction dans le sinus carotidien de  
mammifère (en anglais).*



- jeudi 8 11h 30, Auditoire 3, niveau O8, CHUV.  
Département de médecine interne, CHUV.  
Conférence par le Prof. Chr. Trépo.  
*Agents antiviraux et échanges plasmatiques dans les hépatites chroniques ou graves et les pan à virus HB.*
- \* 13h, Auditoire 3, niveau O8, CHUV.  
Colloque de la Division des maladies infectieuses.  
Dr P. Francioli.  
*Brucellose : présentation de 3 cas et revue.*
- \* 17h 15, Audit. C., Collège propédeutique, Dorigny.  
Histoire et méthode des Sciences.  
Cours public par M. J.C. Pont.  
*Flâneries en histoire des mathématiques.*
- \* 17h 15, Salle 263, BFSH,  
La Faculté des lettres, Section de français médiéval  
projette un film.  
*Les Visiteurs du Soir de M. Carné  
(équipe des Enfants du paradis).*
- \* 18h 15, Audit. 2, Ancienne Académie, 1er étage.  
Cours public de la Faculté de théologie (4e leçon).  
Jésus de Nazareth et Paul de Tarse par le  
Professeur Christophe Senft.  
*Les paraboles de Jésus.*
- \* 19h, Bât. de la Polyclinique médicale universitaire  
César-Roux 19, audit. no 306. 3e étage.  
Conférence de la Station de radiophotographie  
et dispensaire antituberculeux.  
Exposés par Dr L. Barrelet ; Prof. B. Rüedi ;  
Dr N. de Tribolet : Prof. Y. Saudan.  
*Syndromes paranéoplasiques : les pièges qu'ils  
tendent au clinicien.*

vendredi 9 11h, Auditoire CP 321, Institut de mathématiques.  
Séminaire d'analyse globale par M. M. Maumary.

R - Torsion et formule analytique.

\* 12h, Salle de colloque BH 17.325, CHUV.  
Colloque du Laboratoire et Division d'hématologie.

Présentation de cas.

\* 18h 15, Aula du Palais de Rumine (EPFL-UNI)  
Cours général public " L'homme dans la Ville".

Professeur Alin Decoppet.

Habiter en ville ?

## 3e cycle

en physique (3e cycle de la physique en Suisse Romande).  
tous les jeudis, Dépt. des matériaux de l'EPFL,  
32 chemin de Bellerive, Lsne, salle MP 212.  
de 14h à 18h, cours et exercices par F. Reuse  
Université de Genève et H. Beck, Uni. Neuchâtel.

*La théorie des groupes et ses applications en  
physique.*

en (3e cycle romand de mathématiques)

mathématiques Palais de Rumine, Lausanne.

tous les mercredis, cours de mathématiques.

10h 30 : Aud. XV, Peter Buser

*Géométrie différentielle et topologie.*

14h : Aud. XV, Jürgen Poeschel

*Systèmes dynamiques (en anglais).*

16h : Salle Tissot, Michel Kervaire.

*Groupe de Brauer et K-théorie algébrique.*

Vendredi 9 : Séminaire d'analyse numérique.

14h 15 Conférence de M. Ludomir Slahor.

Salle MA 21 EPFL, Ecublens.

# Associations

## SOCIETE SUISSE POUR LA SCIENCE DES RELIGIONS

*lundi* 5 18h 15, Ch. des Cèdres 7, Lausanne.  
Colloque par le Dr Jean-Fabrice Vust.

*L'unité de Dieu et la pauvreté de l'homme : point de convergence des juifs, des chrétiens et des musulmans.*

## CERCLE ORNITHOLOGIQUE DE LAUSANNE

*mardi* 6 20h 30, Place de la Cathédrale 12, Lausanne  
Conférence de M. Robert Hainard.

## SOCIETE VAUDOISE DES SCIENCES NATURELLES

*lundi* 5 17h 15, Audit. XVII, Palais de Rumine, Lausanne.  
Sciences de la Terre.  
M. René Medioni.

*mercredi* 7 20h 30, Aula du Palais de Rumine, Lausanne.  
Conférence Académique.  
Prof. Werner Arber. Prix Nobel 1978.

*La génétique microbienne et son importance pour l'homme.*

## SOCIETE VAUDOISE D'ETUDES ALLEMANDES

*lundi* 5 20h 30, Théâtre de Vidéy, Grande salle.  
Séance de lecture. (Siegfried Lenz, Hamburg).

## SOCIETE DES ETUDES DE LETTRES

*jeudi* 8 17h 30, Audit. III ter (Ancienne Académie).  
Conférence de Mme F. Van Rossum-Guyon.

*A la découverte de George Sand : "Indiana" et la naissance d'un écrivain-femme.*

## SOCIETE ROMANDE DE PHILOSOPHIE

*mardi* 6 20h 30, Auditoire II, Anc. Académie, Cité-Devant 3.  
Conférence de M. Eric Fuchs.

*Vérité et fragilité de la loi : une approche théologique de l'éthique.*

ASSOCIATION LAUSANNOISE UNIVERSITE/EPFL - TIERS MONDE

lundi 5 12h, Bât. central de Dorigny, restaurant, arcades.  
Rencontre informelle, organisée le premier lundi  
du mois, pour un échange d'informations et une  
prise de contact.

ASSOCIATION UNIVERSITAIRE DE MUSIQUE . DE CHAMBRE

du 3 au 4.12 : 7 ème week-end universitaire de musique  
de chambre au chalet Lacroix, à Blonay.

\*\*\*\*\*

RAPPEL DU DERNIER MEMENTO

du 2 au 3.12 : Cycle de conférences-débat organisé  
par l'Institut de science politique.  
8h 45-12h et 13h 45-18h, Salle du Sénat,  
Palais de Rumine.

*Suisse Romande - Quel Avenir ?  
Intégration helvétique  
Cantonalisme ou Romandie ?*

\*\*\*\*\*

EXPOSITIONS : Rappel

TIMIMOUN  
*habitations dans le sud algérien*  
Dépt. d'architecture, EPFL.

\*\*

VOLCANS SICILIENS 82

BFSH, du 29 novembre au 20 décembre 1983.

\*\*

Un air de fête au Musée des arts décoratifs de la  
ville de Lausanne

- l'art de l'emballage traditionnel au Japon
- bijoux contemporains du Japon
- enveloppes en fête

du 25.11. au 15.1.1984.

Musée de 10h à 12h et de 14h à 18h.

20h à 22h, le mardi seulement.

\*\*

LA BOMBE (Peter Watkins)  
SI CETTE PLANETE VOUS TIENT A COEUR (Helen Caldicott).

Deux courts métrages projetés au Collège Propédeutique

le mardi 6 décembre, Audit. B. 12h 15.

\*\*

#### CHAPITRE D'EUX

Cabaret spectacle, rue Cité-Devant 11

10.12. : 20h 30, soirée Albert Urfer

Gil Pidoux dira des textes de P. Vidoudez.

13.12 au 17.12 : 20h 30, Jack Rollan

18.12 : 17h 30

Location tél : 20.19.11 int. 308.

\*\*

Rappel : Délai de réception des annonces  
lundi 5 décembre 1983, 12h.

Presse et Information BRA, 1015 Lausanne.

Semaine du 12 au 17 décembre 1983

## Leçon inaugurale

lundi 12 9h 15, Auditoire Mathias Mayor", CHUV.

M. Marcel-André BOILLAT, privat docent à la Faculté de médecine, prononcera sa leçon inaugurale

*Appréciation des conditions de travail par la surveillance biologique.*

## Soutenance de thèse

vendredi 16 17h, Salle du Sénat, Palais de Rumine.

Melle Dominique Hahn, licenciée en droit, soutiendra sa thèse intitulée :

*L'arbitrage commercial international en Suisse face aux règles de concurrence de la CEE.*

## Conférences et cours spéciaux

lundi 12 11h, Amphithéâtre du Bât. de biologie, Dorigny.  
Séminaire de l'Institut de Biologie animale.  
Exposé du Dr P. Gruss.

*Les "réhausseurs" : éléments du contrôle transcriptionnel (en anglais).*

16h 15, Salle MA 21, Département des mathématiques, EPFL  
Séminaire du Département des mathématiques.  
Professeur Ojanguren, Faculté des sciences  
*La "conjecture" de Mordell*

lundi  
(suite)

- \* 17h 15, CE 2, Département de physique  
Séminaire du Département de physique.  
Exposé du Dr B. Curtis, Laboratoire RCA  
Ltd, Zurich.
- \* 12h 15, Salle de cours, César-Roux 19, Lausanne.  
Séminaire organisé par l'Institut de génétique  
et de biologie microbiennes.  
Exposé du Dr. R. D'Ari.

*La régulation de la division cellulaire  
chez Escherichia coli.*

mardi

- 13 11h, Dépt. de Statistique et Informatique,  
César-Roux 29, Lausanne.  
Colloque de l'I.U.M.S.P.  
Exposé de M. Félix Gutzwiller, directeur de  
l'I.U.M.S.P.

*La recherche SOMIPOPS.*

- \* 11h., aud. de l'Observatoire, Chavannes-des-Bois  
Séminaire de l'Institut d'Astronomie.  
Exposé de M. Golay.

*Distribution de la matière interstellaire  
déduite des observations U.V.*

- \* 13h, Salle 201, BFSH.  
Conférence de la Section d'Allemand.  
Exposé de M. Prof. Gottfried Kolde.

*Les relations entre langues française et  
allemande dans les villes bilingues, Bienne  
et Fribourg. (en allemand)*

- \* 16h, Salle des colloques, BH-19.  
Colloque de la Division d'endocrinologie et  
biochimie clinique.  
Exposé de M. Prof. P. Burckhardt.

*Le rôle de la PTH dans la lithiase rénale.*

mardi 16h 15, Salle Bolomey, 32 ch. de Bellerive, Lsne.  
(suite) Colloque du Dépt. des matériaux, EPFL.  
Exposé de M. W.J. Lorenz

mercredi 12h 15, Salle B 302.  
Séminaire de l'ISREC, Epalinges.  
Exposé du Dr Elton T. Young. , Univ. de Washington  
*Une région de type-opérateur d'un gène  
d'eucaryotes (en anglais)*

\* 12h 30, Auditoire PMU, 2e étage.  
Colloque post-gradué de la Policlinique médicale.  
Dr J.C. Gerster.

*Le pied en rhumatologie.*

\* 16h 15, Salle MA/21, 2e étage.  
Séminaire en recherche opérationnelle du Dépt.  
de mathématiques, EPFL.  
Exposé de M. Prof. J.P. Brans, Université Bruxelles.

*Analyse multicritère : méthodes prométhée.*

\* 16h 30, Salle de Séminaire, Bugnon 9, Lausanne  
Séminaire de l'Institut d'histologie et d'embryologie.  
Exposé du Dr Bertrand Bloch, Univ. Besançon

*Techniques d'hybridation moléculaire in situ appli-  
quées à l'analyse du système nerveux.*

\* 16h 30, Salle des maîtres du Gymnase de la Cité.  
Colloque de latin.  
Exposé de M. Jean-Pierre Borle.

*Les "Métamorphoses" d'Apulée.*

\* 16h 30, Amphithéâtre du bât. de biologie.  
Séminaire du Laboratoire de phytogénétique cellu-  
laire.

Exposé du Dr André Pétiard (Synthélabo, Tours)

*Production de métabolites secondaires par cultures  
de tissus végétaux. Conséquences méthodologiques de  
l'originalité de la cellule végétale cultivée  
"in vitro"*



mercredi 17h, Salle de conférences - 1er étage - à droite.

(suite) Séminaire de l'Institut de pharmacologie.

Exposé de M. Prof. José-Luis Reyes, Mexico

*Influence de l'âge sur le réglage hormonal du bilan hydrique.*

\* 17h 30, Auditoire no 4 du CHUV.

Colloque romand de radiologie organisé par le Service de radiodiagnostic.

Exposé du Dr Laurent Pfister, CHUV

*Exploration des abcès de l'abdomen sous ultrasons et CT.*

\* 17h 30, Salle Forel, 1er étage, Nouvelle clinique, Cer  
Conférence de l'Hôpital psychiatrique de Cery.

Exposé du Fr P. Bustany, Hôpital d'Orsay, France

*Les applications de la tomographie par émission de positrons en psychiatrie.*

jeudi 11h 30, Auditoire 3, niveau 08, CHUV.

Conférence de Médecine Interne, CHUV.

Exposé de M. Prof. M. Boiron, Univ. Paris VIIe

*La maladie de Hodgkin en 1983.*

\* 12h 15, Salle de Séminaire B 402, ISREC.

Conférence organisée par l'ISREC, Epalinges.

Exposé du Dr C. Wallace, Dépt. Biochimie méd., Genève

*Etudes de la fonction du cytochrome C par des analogues sémisynthétiques.*

\* 13h, Auditoire 3, niveau 08, CHUV.

Colloque de la Division des maladies infectieuses.

Exposé de M. Prof. Ph. Frei.

*Origine virale des maladies inflammatoires.*

\* 14h 15, Auditoire 122, BFSH.

Séminaire du Dépt. des langues et des sciences du langage.

Exposé de M. Prof. E. Piepho, Univ. Giessen

*Apprentissage d'une langue étrangère et imagination.*

jeudi  
(suite)

16h 15, Salle MA/21, 2e étage, Bât. DMA, Ecublens  
Séminaire en recherche opérationnelle du Dépt.  
de mathématiques.

Exposé de M. Prof. P. Hansen, Mons (Be) et Lille

*Flots dans les graphes et programmes (0,1) non  
linéaires.*

\* 17h 15, Salle de Séminaires, 2e étage.

Séminaire de l'Institut d'Anatomie.

Exposé du Dr G. G. Ugolini, Univ. Rotterdam

*Interrelation entre les projections corticospina-  
les et corticopontines (en anglais).*

\* 17h 15, Auditoire C, Collège propédeutique.

Histoire et méthode des Sciences.

Cours public par M. J. C. Pont.

*Flâneries en histoire des mathématiques.*

\* 17h 30, Auditoire A. Yersin, CHUV.

Conférence des Facultés des lettres et médecine  
des universités de Genève et Lausanne.

Exposé de M. François Azouvi, Paris

*L'électricité dans la thérapeutique (des commo-  
tions du XVIIIe siècle à l'électrochoc du XXe  
siècle.*

▼ 18h 15, Auditoire 2, Anc. Académie, 1er étage.

Cours public de la Faculté de théologie (5e leçon).

Jésus de Nazareth et Paul de Tarse par le  
Professeur Christophe Senft.

*Les fréquentations de Jésus.*

\* 18h 30, Auditoire XV du Palais de Rumine.

Conférence de l'Institut d'Archéologie et  
d'Histoire ancienne.

Exposé par Mme Irène Aghion, Biblioth. nat., Paris

*La collection non-numismatique du Cabinet des  
Médailles et Antiques de la Bibliothèque Nationale  
de Paris.*

- vendredi 16, 9h 30, Salle MEB 30, EPFL.  
Conférence du Laboratoire de Pédologie.  
Exposé du Dr Daniel Pierre, CdF/APC, Toulouse  
*Le  $^{15}\text{N}$  en pédologie et agronomie : méthodes, applications et limites d'utilisation.*
- \* 10h 30, Bibliothèque de l'Institut de chimie physique, EPFL.  
Séminaire de chimie physique.  
Exposé de M. P. Kocian, EPFL  
*Réactions chimiques dans les plasmas à décharge électrique.*
- \* 11h, Auditoire CP 321, Institut de mathématiques.  
Séminaire d'analyse globale  
Exposé de M. Prof. Maumary.  
*R - Torsion et formule analytique.*
- \* 11h, Auditoire de l'Observatoire, Chav.-des-Bois  
Colloque de l'Institut d'Astronomie.  
Exposé de M. J.Cl. Mermilliod.  
*NGC 7092.*
- \* 12h, Auditoire n° 1, BH niveau 08, CHUV.  
Colloque du Laboratoire et Division d'Hématologie du CHUV.  
Exposé de M. Prof. M. Boiron, Paris  
*La leucémie aiguë induite.*
- \* 12h 15, Salle B 302, ISREC.  
Séminaire de l'ISREC, Epalinges.  
Exposé du Dr Ulrich Scheer, GCRC, Heidelberg  
*Transcription et structure de la chromatine : Etudes en microscopie électronique et par immunocytochimie (en anglais)*
- \* 14h, Auditoire XII, Place du Château 3.  
Conférence de l'Ecole de pharmacie.  
Exposé du Dr J.J. Déglon, Genève  
*Traitement de toxicomanes par la méthadone : bilan après cinq années d'expérience (450 cas).*

3e

en  
mat

en

14h 15, Salle SEC 1, Place du Château 3.  
Séminaire de l'Ecole de chimie.  
Cours du Dr A.A. Pinkerton.

*Aspects structuraux en chimie.*

\* 18h 15, Aula du Palais de Rumine (EPFL-UNI)  
Cours général public "L'homme dans la ville".  
Exposé du Prof. Martin Killias.

*Crime et insécurité : un phénomène urbain ?*

## 3e cycle

en (3e cycle romand de mathématiques).

mathématiques Palais de Rumine, Lausanne.

tous les mercredis, cours de mathématiques.

10h 30 : Auditoire XV, Peter Buser  
*Géométrie différentielle et topologie.*

14h : Auditoire XV, Jurgen Poeschel  
*Systèmes dynamiques (en anglais).*

16h : Salle Tissot, Michel Kervaire.  
*Groupe de Brauer et K-théorie algébrique.*

vendredi 16 : Séminaire d'analyse numérique

14h 15 Salle MA 21 EPFL, Ecublens.

Conférence de M. Gabriel Caloz.

*Approximation de problèmes non  
linéaires relatifs aux équilibres MHD.*

en physique (3e cycle romand de la physique en Suisse romande)

tous les jeudis, Dépt. des matériaux de l'EPFL.

32 chemin de Bellerive, Lsne, salle MP 212.

de 14h à 18h, cours et exercices par F. Reuse

Université de Genève et H. Beck, Uni. Neuchâtel.

*La théorie des groupes et ses applications en  
physique.*

# Associations

## UNIVERSITE-EPFL/TIERS-MONDE

*mercredi 14, 20h 30, Salle des Prof. Aula de l'EPFL,  
Avenue de Cour 33.  
Conférence de M. Jacques Barbier, dir. Urbaplan  
Bidonvilles, gratte-ciel ou villages ?  
Le problème de l'urbanisation dans le  
Tiers-Monde.*

## UNION VAUDOISE DES SOCIETES SCIENTIFIQUES

*Société vaudoise d'astronomie  
vendredi 16, 20h 30, Observatoire.  
Séminaire de Mme Renée Marguerat  
Présentation de dias sur son voyage au Kenya  
et à Zanzibar, pour l'observation de l'éclipse  
totale du soleil, en octobre 1976.*

*Groupe ornithologique  
mardi 13, 20h, Collège de Beausobre (salle de musique),  
Morges.  
Conférence de M. Olivier Jean-Petit-Matile.  
Flore et faune de nos régions.*

## SOCIETE VAUDOISE DES SCIENCES NATURELLES

*lundi 12, 17h 15, Auditoire XVII, Palais de Rumine.  
Conférence de M. Prof. C. Cagny.  
Sciences de la Terre. Géologie structurale  
appliquée à l'étude des filons de roches  
éruptives.*

BOURSES Faculté des sciences.

La Fondation Georgine Claraz, offre une bourse  
à des étudiants licenciés ou diplômés des sciences.

Candidatures à : Doyen de la Faculté des sciences  
Collège propédeutique.  
1015 Lausanne.

délai : 31 janvier 1984.

---

Echange de bourses entre l'URSS et la Suisse.

Le Gouvernement soviétique offre trois bourses d'études  
à des étudiants possédant de bonnes connaissances  
de la langue russe.

Candidatures à : Office central universitaire suisse  
et rens. Sophienstrasse 2, 8032 Zurich

délai : 5 janvier 1984.

---

Bourses du Gouvernement du Canada.

Le Gouvernement du Canada offre quatre bourses  
pour des études supérieures ou des recherches post-  
doctorales dans des institutions canadiennes.

Les candidats doivent être diplômés universitaires.

Candidatures à : Office central universitaire suisse  
et rens. Sophienstrasse 2, 8032 Zurich

délai : 6 janvier 1984

---

RAPPEL

Bourse de la Société académique vaudoise

Concours 1984 : Les candidatures sont à adresser  
à Me Champoud Grand-Chêne 5, Lsane  
jusqu'au 31 janvier 1984.

Le Centre Dramatique de Lausanne joue du 17 janvier au  
10 février 1984, Théâtre de Vidy.

BRAKER OU LE SONGE D'HIVER de Herbert Meier.

\*\*\*\*

Chapitre d'eux, Cabaret spectacle, rue Cité-Devant 11

chaque soir du lundi 12 au samedi 17 décembre, 20h 30  
et dimanche soir 18 décembre à 15h 30, accueille

JACK ROLLAN

"Bonjour mesdames, Bonsoir la femme".

RAPPEL

L'Institut de géographie organise une exposition  
jusqu'au 20 décembre 1983, BFSH,

VOLCANS SICILIENS 1982.

\*\*\*\*

Séance d'information du SEMINAIRE PEDAGOGIQUE de  
l'enseignement secondaire

mercredi 14 décembre, à 17 h.15, -aud.121, BFSH

La formation pédagogique des maîtres de l'enseignement  
secondaire et ses débouchés actuels.

---

" Mode ou nécessité de la vulgarisation scientifique ?  
Pourquoi, pour qui, par qui, comment ? "

Séminaire d'une journée, avec la participation de  
spécialistes suisses et étrangers, organisé par la  
chaire de pédagogie et didactique de l'EPFL.

Inscriptions au tél. 47 22 75

Le président de l'EPFL  
Le recteur de l'UNIL  
les aumôniers



invitent tous les  
membres de la communauté  
universitaire lausannoise, professeurs,  
assistants, étudiants,  
membres du personnel, ainsi que  
leurs conjoints ou ami(e)s  
au

# NOEL

DE L'UNIVERSITÉ  
ET DE L'EPFL

**LE LUNDI 19 DECEMBRE**

au Bâtiment Central de Dorigny, UNIL



DES 18H.,

**ANIMATION**

**COLLATION.**

AU REFECTOIRE

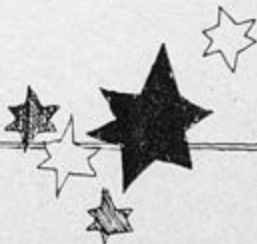





UNIVERSITÉ DE LAUSANNE

**Affaires socio-culturelles**

Bâtiment du Rectorat  
et de l'Administration centrale  
1015 LAUSANNE  
Tél. 021 / 46 42 13 (14)

GI/br

AUX ETUDIANTS ET AUX MEMBRES  
DU CORPS ENSEIGNANT DE  
L'UNIVERSITE DE LAUSANNE

---

Lausanne, le 8 décembre 1983

Concerne : bourses d'échange pour l'année académique 1984/1985

Madame, Mademoiselle, Monsieur,

Nous portons à votre connaissance que les bourses suivantes sont à disposition des étudiants suisses de l'Université de Lausanne.

UNIVERSITE D'ABERDEEN (Ecosse)

Le Rectorat de notre Université a décidé d'attribuer une bourse à un(e) étudiant(e) lausannois(e) désirant compléter sa formation par un séjour à l'Université d'Aberdeen.

Cette allocation d'études est de fr. 1'000.- par mois, du 1er octobre 1984 au 30 juin 1985.

Délai pour le dépôt des candidatures : 15 avril 1984.

ALLEMAGNE

Une bourse est accordée à un(e) étudiant(e) lausannois(e) désirant se rendre en Allemagne.

Le montant de la bourse varie entre DM 830.- et DM 1'400.- par mois.

La bourse comprend en outre la dispense des finances de cours et l'affiliation à la caisse d'assurance maladie.

Peuvent être candidats :

1. Les étudiants n'ayant pas encore terminé leurs études universitaires, mais ayant effectué au moins quatre semestres dans une université.
2. Les étudiants post-gradués qui ont terminé leurs études en 1982 au plus tard.

Délai pour le dépôt des candidatures : 15 février 1984.

./..

### AUTRICHE

Une bourse est attribuée à un(e) étudiant(e) lausannois(e); elle comprend :

- a) 9 mensualités de 5'000.- schillings pour un étudiant de 2ème cycle  
9 mensualités de 5'500.- schillings pour un étudiant postgradué.
- b) la gratuité des primes d'assurance maladie et accidents.
- c) crédit livres de 1'000.- schillings par semestre.
- d) dispense des frais de cours.
- e) participation aux frais de voyage jusqu'à concurrence de 2'500.- schillings.

Délai pour le dépôt des candidatures : 29 février 1984.

### C H I N E

Une bourse est attribuée à un(e) étudiant(e) de 2ème ou 3ème cycle souhaitant se rendre en Chine.

Cette allocation d'études pourra porter sur deux ans pour les personnes ne connaissant pas la langue, la première année étant alors consacrée à l'étude de la langue chinoise.

Délai pour le dépôt des candidatures : 15 février 1984.

### F R A N C E

Une bourse est accordée à un(e) étudiant(e) post-gradué(e) souhaitant perfectionner ses connaissances, poursuivre ses recherches en France ou effectuer un stage en médecine.

Le montant de la bourse, attribuée pour 8 mois, s'élève à FF 1'900.- par mois.  
(FF 2'400.- pour le stage de médecine).

La bourse comprend en outre l'exonération des frais de scolarité et l'affiliation à la Sécurité Sociale.

Délai pour le dépôt des candidatures : 15 février 1984.

### I T A L I E

Le Gouvernement italien accorde deux bourses de 8 mensualités de Lit. 330'000.- à des étudiants(es) de l'Université de Lausanne.

La bourse comprend la dispense des finances de cours.

Délai pour le dépôt des candidatures : 1er mars 1984.

UNIVERSITE DE SALFORD (Grande-Bretagne)

Le Rectorat de notre Université a conclu un accord avec l'Université de Salford prévoyant qu'un(e) étudiant(e) lausannois(e) désirant fréquenter cette Université pourra bénéficier de la dispense des frais de cours pour l'année académique 1984/1985.

Délai pour le dépôt des candidatures : 15 mars 1984.

U.S.A.

Un subside de fr. 10'000.- est accordé à un(e) étudiant(e) de 3ème cycle de notre Université pour se rendre dans une Université des Etats-Unis au cours de l'année académique 1984/1985.

Délai pour le dépôt des candidatures : 31 mars 1984.

Ce subside sera vraisemblablement transformé en échange avec l'International Student Exchange Program des Etats-Unis. Toutefois, il n'est pas sûr que ce programme puisse entrer en vigueur pour l'année académique prochaine; les modalités seront précisées ultérieurement.

UNIVERSITE DE WROCLAW (Pologne)

Une bourse est accordée à un(e) étudiant(e) lausannois(e) désirant se rendre à Wroclaw. Elle est destinée à un(e) étudiant(e) de polonais, de philologie slave, d'histoire ou de science politique, qui s'intéresse particulièrement à la Pologne.

Cette bourse comprend :

- a) 10 mensualités de 4'000.- zlotys.
- b) Mise à disposition d'une chambre dans une résidence universitaire ou dans une famille.
- c) Gratuité des frais médicaux et hospitaliers.
- d) Exonération des frais de cours.
- e) Prise en charge des frais de voyage Lausanne-Wroclaw retour par train.

Délai pour le dépôt des candidatures : 15 avril 1984.

UNIVERSITE DE ZURICH

L'Université de Zurich accorde à un(e) étudiant(e) lausannois(e) une bourse de 10 mensualités de fr. 850.-, ainsi que la gratuité des cours.

Les éventuels candidats peuvent s'adresser à notre Service pour tout renseignement complémentaire dès la rentrée de janvier 1984.

Veillez agréer, Madame, Mademoiselle, Monsieur, nos salutations distinguées.

AFFAIRES SOCIO-CULTURELLES

G. Isler

p.a.

Gilberte Isler

Semaine du 19 au 24 décembre 1983

## Soutenances de thèses

- mardi** 20 17h 15, Amphithéâtre du Bât. de biologie, Dorigny.  
M. Jacques MAEDER, licencié ès sciences naturelles, soutiendra sa thèse intitulée :  
*Etude cytochimique de l'activité cérébrale après déprivation auditive durant le développement chez le rat.*
- mercredi** 21 15h, Salle du Sénat, Palais de Rumine.  
M. Massimo SANDRI, titulaire d'une "laurea in Economia e Commercio", soutiendra sa thèse intitulée :  
*Le commerce extérieur de la Suisse par le tunnel ferroviaire du Simplon.*
- jeudi** 22 16h 15, Auditoire 122, BFSH, Dorigny.  
M. Frank SCHNEWLIN, licencié en sciences économiques, soutiendra sa thèse intitulée :  
*International insurance finance, value creation and management control - strategy and implementation.*
- jeudi** 22 17h 15, Auditoire I, Bâtiment des Sciences Physiques, Dorigny.  
M. Niklaus J. IMFELD, ingénieur physicien, soutiendra sa thèse intitulée :  
*Chaleur spécifique et aimantation du Niobium supraconducteur à l'état mixte.*

## Conférences et cours spéciaux

- lundi* 19 11h, Ampithéâtre du bât. de biologie, Dor  
Séminaire de l'Institut de zoologie et d'  
animale.  
Exposé de M. Gérard Balvay, Thonon.  
*Le zooplancton du lac Léman et son rôle d'  
réseau trophique.*
- \* 12h 15, Salle B 302, ISREC, Epalinges.  
Séminaire de l'ISREC.  
Exposé du Dr J. Jongstra, Strasbourg.  
*Induction de structures modifiées de la c'  
tine par les éléments facilitateur et pro'  
de SV40 (en anglais).*
- \* 15h 15, BFSH, salle n° 125.  
Conférence de la Section d'italien,  
Faculté des lettres  
Exposé de M. Spiess, directeur du Dictionn  
des dialectes de la Suisse italienne  
*Science et art de la lexicographie dialect  
(en italien).*
- mardi* 20 8h 15, Salle n° 263, BFSH.  
Conférence de la Section de français médié  
Exposé de M. Prof. Daniel Poirion, Sorbonn  
*La mesure du temps.*
- \* 10h 30, IUMSP, César-Roux 29, Lausanne.  
Colloque du Dépt. de Statistique et Inform  
Exposé de M. A. Rusca, physicien, Bâle.  
*Les systèmes informatiques comme experts c'  
domaines scientifiques particuliers ; proj  
recherche et contacts avec l'IUMSP.*
- \* 12h 15, Salle B 302, ISREC, Epalinges.  
Séminaire de l'ISREC.  
Exposé du Dr Robert Sutherland, Rochester  
Center.  
*Modulation de l'expression phénotypique pa  
microenvironnement tumoral (en anglais).*

- mardi  
(suite)
- 20 16h, Salle des colloques, BH-19, CHUV.  
Colloque de la Division d'endocrinologie et  
biochimie clinique.  
Exposé du Dr J.P. Boss.  
*Hypergastrinémie.*
- \* 16h 15, Salle de séminaire, Bugnon 9, Lausanne.  
Séminaire de l'Institut d'histologie et d'embryo-  
logie.  
Exposé du Dr M. Schwag, Max-Planck Institut (Zh.).  
*Transport axonal rétrograde : Compartiments  
subcellulaires et implication physiologique.*
- mercredi
- 21 12h 15, Salle B 302, ISREC, Epalinges  
Séminaire de l'ISREC  
Exposé du Dr Anne Seiler-Tuyns, Bethesda (EUA).  
*Expression et régulation des gènes de l'actine  
du poulet et d'un gène de l'histoire H4 de KA  
souris après introduction dans deux lignées  
cellulaires murines (en anglais).*
- \* 17h, Salle des conférences, 1er ét., droite, CHUV.  
Séminaire de l'Institut de pharmacologie.  
Exposé de M. Prof. Ph. Druet, Hôpital Broussais,  
Paris.  
*Glomérulonéphrites autoimmunes induites par les  
dérivés mercuriels chez le rat : contrôle  
génétique de la susceptibilité et mécanismes  
d'induction.*
- jeudi
- 22 13h, Auditoire 3, Niv. 08, CHUV.  
Colloque de la division des maladies infectieuses.  
Exposé du Dr Zimmerli, Dépt. Médecine, Bâle.  
*Infections à corps étrangers.*

- jeudi 22 17h 15, Auditoire C, Collège propédeut:  
(suite) Histoire et méthode des Sciences.  
Cours public par M. J.C. Pont.  
*Flâneries en histoire des mathématiques*
- \* 18h 15, Auditoire 2, Anc. Académie, le  
Cours public de la Faculté de théologi  
Jésus de Nazareth et Paul de Tarse par  
Professeur Christophe Senft.  
*Problèmes historiques et théologiques  
mort de Jésus.*
- vendredi 23 11h, Auditoire CP 321, Institut de mat  
Séminaire d'analyse globale.  
Exposé de M. Prof. Maumary.  
*R - Torsion et formule analytique.*

## 3e cycle

### en mathématiques

(3e cycle romand de mathématiques).  
Palais de Rumine, Lausanne.  
tous les mercredis, cours de mathémat.

- 10h 30 : Auditoire XV, Peter Buser  
*Géométrie différentielle e*
- 14h : Auditoire XV, Jurgen Poesc  
*Systèmes dynamiques (en an*
- 16h : Salle Tissot, Michel Kerva  
*Groupe de Brauer et K-théo  
gébrique.*

### en physique

(3e cycle romand de la physique en S  
de).

tous les jeudis, Dépt. des matériaux  
32 chemin de Bellerive, Lsne, salle  
de 14h à 18h, cours et exercices par  
Université de Genève et H. Beck, Uni  
*La théorie des groupes et ses applic  
en physique.*

# Associations

## SOCIÉTÉ VAUDOISE DES SCIENCES NATURELLES

*lundi 19* 17h 15, Auditoire XVII, Palais de Rumine.  
Conférence de M. Marthaler, géologue.  
*Sciences de la terre : géologie de la région  
située entre les vallées de Tourtemagne et  
d'Anniviers (VS).*

*mardi 20* 18h, Auditoire XV, Palais de Rumine.  
A la suite de son assemblée générale,  
la SVSN présente une conférence qui sera  
donnée par M. Dr Jean-Frédéric Guye, Ciba-Geigy.  
*La destruction inoffensive des déchets in-  
dustriels.*

## ASSOCIATION VAUDOISE DES CHERCHEURS EN PHYSIQUE

*lundi 19* 17h 15, Auditoire de Physique CE II, EPFL.  
Colloque de physique par le Professeur  
S. Lundqvist, Suède  
*Le Prix Nobel de physique (en anglais)*

*Du 11 au*  
*17 mars* Cours de perfectionnement destiné aux physiciens,  
ingénieurs et chercheurs universitaires.  
Le thème sera : "*La physique des surfaces*".  
Rens. : tél. 47.33.40  
A.V.C.P.  
26e cours de perfectionnement,  
CP 71 1015 Lausanne.

Délai : 15 janvier 1984

## ASSOCIATION SUISSE DE PSYCHIATRIE BIOLOGIQUE

*mardi 20* 10h 30, Hôpital de Cery, Prilly, salle des  
spectacles. Symposium dont le thème sera :  
*Dépressions résistant au traitement - nouvelles  
approches de recherche et leurs implications  
thérapeutiques.*



Inscription : P. Baumann, Hôpital de Cery, Prilly  
Tél. 37.55.11.

Délai : 6 janvier 1984.

R A P P E L

BOURSES Faculté des sciences.

La Fondation Georgine Claraz, offre une bourse à des étudiants licenciés ou diplômés des sciences.

Candidatures à : M. le Doyen de la Faculté des Sciences  
Collège propédeutique  
1015 Lausanne.

Délai : 31 janvier 1984.

---

Echange de bourses entre l'URSS et la Suisse.

Le Gouvernement soviétique offre trois bourses d'études à des étudiants possédant de bonne connaissance de la langue russe.

Candidatures à : Office central universitaire suisse  
Sophienstrasse 2, 8032 Zurich

Délai : 5 janvier 1984

---

Bourses du Gouvernement du Canada

Le Gouvernement du Canada offre quatre bourses pour des études supérieures ou des recherches postdoctorales dans des institutions canadiennes. Les candidats doivent être diplômés universitaires.

Candidatures à : Office central universitaire  
suisse  
Sophienstrasse 2, 8032 Zurich

Délai : 6 janvier 1984.

---

Bourse de la Société académique vaudoise

Concours 1984 : Les candidatures sont à adresser  
à Me Champoud Grand-Chêne 5,  
Lausanne, jusqu'au 31.1.1984.

---

### MANIFESTATIONS

GUY ROLLAND SEXTETT

animera

le bal du 13 janvier

21h, BFSH, Dorigny

\*\*\*\*\*

Les Aumôneries Universitaires Protestante  
et Catholique, Lausanne organise

UN JOUR DE JEUNE POUR LA PAIX

mardi 20 décembre : CHUV, Chapelle oecuménique  
SSP, THEO, rue de l'Alé 3

mercredi 21 décembre : BFSH, Audit. 211  
EPFL, CE 0213

12h à 12h 45 : Réflexion & Prière

12h 45 à 14h : Recherche commune sur notre  
contribution à la paix.



Le président de l'EPFL  
Le recteur de l'UNIL  
Les aumoniers

*invitent tous les  
membres de la communauté  
universitaire lausannoise*

au NOEL DE L'UNIVERSITE ET DE L'EPFL  
lundi 19 décembre, 18h.  
bâtiment central de Dorigny, UNIL  
animation, collation, au réfectoire.

\*\*\*\*\*

SKI ALPIN

17-18 décembre : week-end aux Diablerets  
26-30 décembre : semaine universitaire  
aux Diablerets  
2-6 janvier : semaine universitaire  
aux Diablerets.

\*\*\*\*\*

RAPPEL

L'Institut de géographie organise une  
exposition jusqu'au 20 décembre 1983, BFSH

VOLCANS SICILIENS 1982.

\*\*\*\*\*

# BAL DU VENDREDI 13 JANVIER

DÈS 21 H.

BATIMENT DES FACULTÉS  
DES SCIENCES HUMAINES  
DORIGNY-UNI-LAUSANNE

GUY ROLLAND SEXTETT

THE STEPHAN'S (JAZZ)

DISCOTHEQUE AVEC

MICHEL AUBERT

DÉMONSTRATION DE ROCK'N ROLL  
MICROMAGIE

ATELIER DE MAQUILLAGE

BRASSERIE, BARS

PETITE RESTAURATION



ENTRÉE : FR 10 (ÉTUDIANTS)

: FR 15

OUVERTURE DES PORTES

A 20<sup>H</sup>30

BUS TL N°18

ARRÊT "LA MOULINE"

Semaine du 9 au 14 janvier 1984

## LECONS INAUGURALES

Mardi 10

16h 15

Développement du système immunitaire

par Dr Bernard PELET, privat-docent (Faculté de Méd.)  
-Auditoire Charlotte Olivier, CHUV-

Jeudi 12

17h 15

Progrès dans la compréhension des maladies cancéreuses. Apport de la recherche fondamentale

par Dr Heidi DIGGELMANN, professeur associé  
(Faculté de Médecine)  
-Auditoire César Roux, CHUV-

## CONFERENCES ET COURS SPECIAUX

Lundi 9

Séminaire de l'Institut LUDWIG de recherche sur le cancer

par Dr Carol J. WIKSTRAND, Duke Univ. Medical Center  
USA.  
-Auditoire B 301, ISREC, Epalinges-

Mardi 10

12h 15

Transfert de gènes dans des embryons de souris

par Dr Frank RUDDLE, Yale University, New Haven, Conn  
Institut suisse de recherches expérimentales sur le cancer  
-Salle B 301, ISREC, Epalinges-

16h

Régulation de la production de lymphokines par des clones de cellules T et des hybrides cellulaires

par Dr Nancy RUDDLE, Yale University, New Haven, Conn  
Institut suisse de recherches expérimentales sur le cancer  
-Salle B 302, ISREC, Epalinges-

- Mardi 10  
16h La Neuroendocrinopathie dans le diabète sucré expérimental  
par Dr G. BESTETTI, Institut vétérinaire, Berne.  
Division d'endocrinologie et biochimie clinique  
-Salle des colloques BH 19, CHUV- 12h
- 16h 15 Séminaire de physique théorique, EPFL-Université  
par Prof. Dan WALLS, Univ. Zurich et Univ. de  
Waikato Hamilton, New Zealand.  
-Salle 727, Bât. des Sciences physiques, Dorigny- 12h 3
- 16h 15 Colloque de science des matériaux, EPFL.  
par Prof. H. BATZER, Ciba-Geigy, Bâle.  
-Dept. des matériaux, Salle Bolomey, 32 ch. de  
Bellerive, Lausanne. 12h 3
- Mercredi 11  
17h 30 Je ne cherche pas, je trouve  
par Claude JAQUILLARD, philosophe.  
Cycle de conférences. "Esthétique allemande et  
espace anglo-américain : la guerre des deux mondes."  
-EPFL, Dépt. d'architecture, Eglise anglaise 12, Lsne 15h 1
- Jeudi 12  
11h 30 Conférence des sciences cliniques, Dépt. de Médecine  
Interne, CHUV.  
par Prof. L.F. PRESCOTT (Royal Infirmary, Edinburgh):  
-Auditoire 3, niveau 08, CHUV- 16h 3
- 14h 15 Apprentissage des langues étrangères : stratégies originales  
par S.A. WURM, Prof., Université de Canberra/Australie  
Section de linguistique de la Faculté des lettres  
-Salle 122, BFSH- 18h -
- 18h 15 Paul de Tarse. Sa conversion. Comment a-t-il connu Jésus ?  
par Professeur Christophe SENFT.  
Cours public de la Faculté de théologie  
-Auditoire 2, Ancienne Académie, 3 rue Cité-Devant,  
1er étage, Lausanne

- Vendredi 13  
11h R - Torsion et formule analytique  
par Prof. MAUMARY. Séminaire d'analyse globale.  
Institut de mathématiques -Auditoire CP 321-
- 12h 15 Transport intracellulaire des protéines sécrétoires  
et membranaires exprimées à partir du c-DNA dans les  
cellules d'eucaryotes (en anglais)  
par Dr Claudia KONDOR-KOCH, EMBL, Heidelberg.  
ISREC, Epalinges -Salle B 302-
- 12h 30 Voies cholinergiques centrales  
par Dr M.-M. MESULAM, Harvard University, Boston.  
Institut d'Anatomie, Fac. de Médecine.  
-Salle de Séminaires, Inst. d'Anatomie, 2e étage  
Bugnon 9, CHUV-
- 15h 15 Adaptation de la dépense énergétique lors de la  
malnutrition chronique  
par Dr V. SCHUTZ, Inst. de physiologie, Lsne.  
Ecole de pharmacie -Audit. XIV, Place du Château 3-
- 16h 30 Réglage du transport de glucose sodium-dépendant dans  
les épithéliums en culture : rôle du glucose dans  
le milieu (en anglais)  
par Ph. D. ARIE MORAN, Physiology Dépt. Armed Forces  
Radiobiology Research Institute Bethesda - Maryland.  
Institut de pharmacologie, Lsne.  
-Salle de conférences 1er ét. droite, Bugnon 21, CHUV
- 18h 15 La région urbaine : une morphologie nouvelle, de  
nouveaux citadins ?  
par Professeur Michel BASSAND, EPFL.  
Cours général public, Université-EPFL.  
-Aula du Palais de Rumine, Lausanne-
-

### 3e CYCLE

en physique La théorie des groupes et ses applications en physique

par F. REUSE, Université de Genève et  
H. BECK, Université de Neuchâtel.  
tous les jeudis, Dépt. des matériaux de l'EPFL  
14h 32 chemin de Bellerive, Lsne.  
-Salle MP 212-

en Calcul de valeurs propres lié au problème rayleigh-  
mathématiques benard

par Ph. METZENER (DMA).  
vendredi 13, Séminaire d'analyse numérique  
14h 15 Dépt. de mathématiques, EPFL, Ecublens  
-Salle MA 21-

Solutions périodiques de systèmes hamiltoniens

par I. EKELAND, Université Paris IX.  
lundi 9, Dépt. de mathématiques, EPFL, Ecublens  
16h 15 -Salle MA 21-

en Valeurs extrêmes en statistiques (en anglais)  
statistiques

par Dr J. HUSLER, Université de Berne.  
tous les mercredis, Centre Universitaire Catholique  
13h 45 29 Bd de Grancy, Lsne.  
-Salle 4-

### ASSOCIATIONS

#### ASSOCIATION VAUDOISE DES CHERCHEURS EN PHYSIQUE

Du 11 au Cours de perfectionnement destiné aux physiciens,  
17 mars ingénieurs et chercheurs universitaires.

Le thème sera : "La physique des surfaces"

Rens. : A.V.C.P.

26e cours de perfectionnement

CP 71.1015 Lausanne

Délai : 15 janvier 1984



ASSOCIATION SUISSE DE PSYCHIATRIE BIOLOGIQUE

Rectificatif : Symposium

Vendredi 20 Dépressions résistant au traitement - nouvelles  
10h 30 approches de recherche et leurs implications  
thérapeutiques

Hôpital de Cery, Prilly, salle des spectacles.  
Rens. : P. Baumann, Hôpital de Cery (37.55.11).

GROUPEMENT D'ETUDES BIOLOGIQUES

Mardi 10 Conférence en anglais par Matthew POLLACK, Uniformed  
17h 30 Services University of the Health Sciences, Bethesda  
-Petit auditoire n° 1, Nouveau CHUV-

CERCLE DES SCIENCES NATURELLES NYON-LA COTE

Mercredi 11 Les grottes... un monde à découvrir  
20h 30 par M. G. FAVRE, géologue et cinéaste.  
-La Pagode à la Zyma, Nyon-

BOURSES

RAPPEL

Faculté des sciences

La Fondation Georgine Claraz, offre une bourse à  
des étudiants licenciés ou diplômés des sciences.

Candidatures : M. le Doyen de la Faculté des Science  
Collège propédeutique  
1015 Lausanne

Délai : 31 janvier 1984.

Bourses pour des études en Pologne

Le Gouvernement polonais offre trois bourses de  
9 mois destinées à des candidats désirant se  
spécialiser ou à faire de la recherche.

Rens. : Office central universitaire suisse  
Sophienstrasse 2, 8032 Zurich

Tél. 01/47.02.32

Délai : 25 janvier 1984

---

CERN : Stages d'été 1984

Le CERN accueille, pour un programme de stages d'été, un nombre limité d'étudiants ayant accompli trois années d'études à plein temps.

Connaissance de l'anglais indispensable.

Etre ressortissant de l'un des Etats Membres du CERN.  
Stages de 8 à 13 semaines maximum entre le 1er juin et le 30 septembre.

Formulaires à retirer auprès de :

- Affaires Socio-Culturelles, UNIL
- CERN

A retourner avant le 15 février 1984 à :  
Service des Boursiers et Attachés  
Dépt. du Personnel, CERN  
1211 Genève 23.

---

Faculté des Sciences : Calendrier des sessions d'examen 1984

Printemps : Session du 5 au 17 mars 1984  
Insc. : Mardi 10 janvier 1984 de 10h à 12h  
13h 30 à 15h

Date limite de retrait : 23 février 1984

Eté : Session du 2 au 14 juillet 1984  
Inscr. : Mardi 1er mai 1984 de 10h à 12h  
13h 30 à 15h

Date limite de retrait : 21 juin 1984

DIVERS

Séminaire d'expertise comptable  
organisé par l'Ecole des HEC, l'Ordre vaudois des  
sociétés fiduciaires et des experts-comptables,  
la Faculté de Droit.

La révision comptable, études de cas

18 janvier : Introduction au séminaire  
par Prof. A. Stettler et B. Apothéloz  
MM. René Miéville et Raymond Pidoux.  
Le déroulement d'une révision  
(1 ère partie)

Prochaines séances les 25 janvier, 1er et 8  
février.

-Auditoire 271, BFSH, Dorigny (18h à 20h)-

---

EXPOSITION

"Aménagement du territoire"

Exposition organisée par la Commission des  
Affaires socio-culturelles et le Service de  
l'aménagement du territoire.

Présentation des tâches d'aménagement à  
travers quelques thèmes et spectacle audio-visuel  
sur les difficultés des relations entre la ville  
et la campagne.

du lundi 9, 12h au vendredi 13, 12h  
Hall du Collège propédeutique

-----  
du lundi 16, 12h au vendredi 20, 12h  
Hall du BFSH, Dorigny

POUR MARQUER  
L'ANNEE ORWELL

1984

La section d'anglais de la Faculté des Lettres  
lance un concours ouvert à tous les étudiants  
de l'Université de Lausanne et de l'EPFL  
sur le thème

1984 en 1984

Format, orientation et longueur libres,  
rédigé en français ou en anglais.

Délai de remise des manuscrits: le 9 avril 1984,  
au secrétariat de la section d'anglais,  
6e étage, BPSH, 1015 Lausanne.

Un prix de SFr.500, offert par la Faculté des Lettres,  
récompensera le meilleur texte.

Dernière minute : Unions monétaires: le cas des petits pays  
Séminaire d'économie politique par  
M. Jorge Braga de Macedo, Princeton  
Jeudi 12 janvier, à 10h.15, salle 261, BPSH

Délai de réception pour le prochain Memento : lundi 9.1., 12h.00  
Presse et Information, BRA, 1015 Lausanne - tél.46 42 65

M  
de l'

Jeu  
10h

Mer  
17h

17h

Jeu  
16h

---

Semaine du 16 au 21 janvier 1984

---

## LECON INAUGURALE

Jeudi 19

10h 15

L'échographie dans le diagnostic différentiel  
de l'abdomen aigu et subaigu

par Dr Angela ANDEREGG, privat-docent de la Faculté de Médecine.

-Auditoire Alexandre Yersin, CHUV-

## SOUTENANCES DE THESES

Mercredi 18

17h

Mooser - Pearson-Phasen in binären und Ternären  
seltene Erde - Verbindungen

par M. Robert SCHMELCZER, physicien diplômé de l'EPFL de Zurich, en vue de l'obtention du grade de docteur ès sciences.

-Auditoire I, Bât. des Sciences Physiques, Dorigny-

17h

La mise en danger de l'ordre constitutionnel en  
droit pénal suisse

par M. Pierre-Philippe JACCARD, licencié en droit et candidat au doctorat.

-Salle du Sénat, Palais de Rumine, Lausanne-

Jeudi 19

16h

Les prisons vaudoises, 1798-1871

par M. Henri ANSELMIER, licencié en théologie, en vue de l'obtention du grade de docteur ès Sciences sociales et pédagogiques.

-Salle du Sénat, Palais de Rumine-

Vendredi 20  
17h 15

Contribution à l'étude de la biologie et de la stratégie de reproduction de *Crocidura Russula* (Soricidae, Insectivora) en zone tempérée

par Mlle Françoise BESANCON, licenciée en sciences naturelles, en vue de l'obtention du grade de docteur ès sciences

### CONFERENCES ET COURS SPECIAUX

Lundi 16  
11h

Induction, in vitro, de la maturation des ovocytes de xénopus

par Dr Sabine SCHORDERET-Slatkine, laboratoire d'hormonologie, mat., Genève.  
Institut de biologie animale, Lausanne.  
-Amphithéâtre du bât. de biologie, Dorigny-

12h 15

Trafic membranaire dans les cellules polarisées (en anglais)

par Dr Marja PESONEN, Université d'Helsinki.  
Institut suisse de recherches expérimentales sur le cancer -Salle B 302, ISREC, Epalinges-

17h 15

Dislocations et microscopie électronique

par J.L. MARTIN, IGA,  
Séminaire du Dépt. de physique, EPFL.  
-Salle CE 2, EPFL-

Mardi 17  
8h

Rôle de la psychiatrie dans l'appréciation des suites d'accidents

par Dr KOHLER, Médecin-Conseil de la C.N.A.  
Centre Psycho-social, Lausanne.  
-Audit. de la Policlinique Psychiatrique Univ.  
rue St-Pierre 1, Lausanne-

Mardi 17  
11h

Auto-palpation du sein. Fréquence et attitude des femmes

par Marianne HUGUENIN, médecin-assistant.  
Inst. Univ. de médecine sociale et préventive.  
-Dépt. de statistique et informatique de l'IUMSP,  
César-Roux 29, Lausanne-

12h 15

Sélection par "Cell Sorter" et clonage moléculaire du gène humain pour le récepteur de la transferrine (en anglais)

par Dr Lukas KUHN, Dépt. de génétique, ISREC.  
ISREC -Salle B 302- Epalinges.

16h

Schéma d'investigation chez le partenaire masculin en cas d'infertilité de couple

par Dr B. RUEDI, Neuchâtel.  
Division d'endocrinologie et biochimie clinique.  
-Salle des colloque, BH-19, CHUV-

16h 15

Colloque de science des matériaux, EPFL.

par Prof. G. LESOULT, Ecole des mines, Nancy.  
-Dépt. des matériaux, Salle Bolomey, 32 ch. de  
Bellerive, Lausanne-

17h

La mécanique quantique : cadre général, succès, difficultés

par Frank LALOE (Ecole normale sup., Paris).  
Cycle de six conférences de la Faculté des  
Sciences -Audit. B du Collège propédeutique-

Mercredi 18  
17h

Accès aux hétérocycles à six membres par cycloaddition (4+2)

par M. Christian MARGOT, Institut de chimie organique.

Institut de chimie organique, Lsne.

-Ecole de chimie, Audit. XII, Pl. Château 3, Lsne-

Mercredi 18 Les difficultés posées par les thrombophlébites :  
17h 30 la place de l'angiographie

par Dr J.-D. PICARD, Centre Médico-chirurgical  
Foch, Suresnes.

Colloque romand de radiologie -Audit. no 4, CHUV-

18h Introduction au séminaire

par Prof. A. STETTLER et B. APOTHELOZ

Le déroulement d'une révision (1 ère partie)

par MM. René MIEVILLE et Raymond PIDOUX

Ecole des HEC, Ordre vaudois des sociétés fiduciaires et des experts-comptables, Faculté de droit. -Auditoire 271, BFSH, Dorigny-

Jeudi 19 La communication en classe. Points de vue psychologique et linguistique  
16h 15

par A.N. PERRET-CLERMONT, B. PY, Prof. Uni. Neuchâtel.

Section de linguistique de la Faculté des lettres. -Auditoire 273, BFSH-

17h 30 La déontologie médicale dans l'Antiquité grecque et romaine : mythe et réalité

Histoire de la Médecine. Conférences organisées par les Facultés de Lettres et de Médecine.

par M. Philippe MUDRY, Lausanne.

-Auditoire A. Yersin, CHUV-

17h 30 L'hépatite médicamenteuse

par Prof. M. KNOBLAUCH,

Policlinique médicale universitaire.

-Audit. de la Policlinique, César-Roux 19, Lsne-

18h 15 Qu'est-ce que le péché ?

par Professeur Christophe SENFT.

Cours public de la Faculté de théologie.

-Auditoire 2, Ancienne Académie, 3 rue Cité-Devant, 1er étage, Lausanne-



Vendredi 20 Résonance quadripolaire, l'espoir et la réalité

10h 30

par E. A.C. LUCKEN, Dépt. de Chimie Physique,  
Université de Genève.  
Institut de Chimie Physique EPFL, -Bibliothèque-

11h

R - Torsion et formule analytique

par Prof. MAUMARY, Séminaire d'analyse globale.  
Institut de mathématiques -Auditoire CP 321-

12h 15

Observation de macromolécules à l'aide du stem :  
IgG, antigènes T, récepteurs hormonaux (en anglais)

Séminaire organisé par l'ISREC et le Centre  
de Microscopie Electronique de l'Univ. Lsne.  
-Salle B 302, ISREC, Epalinges-

12h 30

Utilité et éventuelle quantification de la poli-  
graphie dans le sommeil

par Prof. Dominique SAMSON-DOLLFUS, Service d'Ex-  
plorations neurologiques CHU et Régional de Rouen.  
Institut de physiologie, Bugnon 7, Lsne.  
-Salle de séminaire de l'Institut de physiologie-

14h 15

Aspects structuraux en chimie

par Dr A. Alan PINKERTON, privat-docent et m.a. à  
l'Institut de chimie minérale et analytique.  
-Salle SEC 1, Ecole de chimie, Pl. du Château 3-

17h 15

Modulation in vitro de la synthèse de protéines  
axonales en relation avec le microenvironnement

par Dr P. SONDEREGGER, Inst. de Biochimie, Zurich.  
Institut de physiologie, Bugnon 7, Lausanne.  
-Salle de séminaire de l'Institut de physiologie-

18h 15

La ville aux habitants ?

par Prof. Laurent BRIDEL, Faculté des SSP.  
Cours général public, Université-EPFL.  
"L'HOMME DANS LA VILLE" -Aula du Palais de  
Rumine, Lausanne-

DIVERS

Jeudi 19  
20h 30

L'empire européen de l'URSS

par Mme HÉLÈNE d'ENCAUSSE, Prof. à la Sorbonne.  
L'Artimon, ch. de Riant-Mont 18, Lsne.  
-Aula du Palais de Rumine, Lausanne-

3e CYCLE

en  
physique

La théorie des groupes et ses applications en  
physique

par F. REUSE, Université de Genève et  
H. BECK, Université de Neuchâtel.  
tous les jeudis, Dépt. des matériaux de l'EPFL  
14h 15 32 ch. de Bellerive, Lsne.  
-Salle MP 212-

en  
mathématiques

Séminaire d'analyse par Prof. R.J. KNOPS,  
Heriot-Watt University, Edinburg.

lundi 16 Dépt. de mathématiques, EPFL.  
16h 15 -Salle MA 21-

en  
statistiques

Valeurs extrêmes en statistiques (en anglais)

par Dr J. HUSLER, Université de Berne.  
tous les mercredis, Centre Universitaire Catho-  
13h 45 lique, 29 bd Grancy, Lsne.  
-Salle 4-

en chimie

Structure et symétrie

par Prof. Aloysio JANNER, Inst. de physique  
théorique, Univ. catholique de Nimègue  
lundi 16 et mardi 17 : Inst. de chimie et métal-  
10h 15 lurgie structurale  
Bellevaux 51, Petit  
Auditoire, Neuchâtel.

mercredi 18  
14h 30

Les groupes de superspace en cristallographie

Jeudi 19  
14h 30

Morphologie et propriétés tensorielles

vendredi 20 Phonons et électrons

14h 30

par Prof. Aloysio JANNER, Inst. de physique  
théorique, Univ. catholique de Nimègue  
-Sciences II, Quai Ansermet 30, Audit. A100,  
Genève-

ASSOCIATIONS

SOCIETE VAUDOISE D'ENTOMOLOGIE

Jeudi 19 Les phéromones chez les insectes

20h

par M. Daniel CHERIX, Conservateur du Musée de  
zoologie, Lsne.  
-Auditoire XIX, Palais de Rumine-

CERCLE ORNITHOLOGIQUE DE LAUSANNE

Mardi 17 Les activités de la Station ornithologique de  
20h 30 Sempach ; Oiseaux et paysages du Sud Maroc

par M. Reymond LEVEQUE  
-Place de la Cathédrale 12, Lausanne-

Dimanche 22 Excursion aux Grangettes.

Inscription : M. René TCHANZ (tél. 26 38 94).

SOCIETE VAUDOISE DES SCIENCES NATURELLES

Lundi 16 Sciences de la terre. La géochronologie ou l'art  
17h 15 de dater les roches

par Prof. M. DELALOYE, Univ. Genève.  
-Auditoire XVII, Palais de Rumine, Lausanne-

Association Lausannoise Unil - EPFL - Tiers monde

Mercredi 18 Ouagadougou, Genève : quel hôpital ?

12h 30

Projection et débat du film de la TVR (Regards  
alternés).  
-Auditoire César-Roux, CHUV-

AUMONERIES UNIVERSITAIRES PROTESTANTE ET CATHOLIQUE

*Semaine de prière pour l'unité des chrétiens.*

Du 18 au 25 janvier, chaque jour ouvrable, prière.

12h 30

- à la ferme de Dorigny (Fondation Jean Monnet)
- à la chapelle du CHUV

AMNESTY INTERNATIONAL - GROUPES LAUSANNOIS

Vendredi 20 Concert donné par l'Orchestre des Rencontres

20h 30

Musicales sous la direction de J-M. GROB.

Location : VDE Gallo, Ale 46, Lsne

Tél. : 22 80 24

---

EXPOSITION

*"Aménagement du territoire"*

Exposition organisée par la Commission des  
Affaires socio-culturelles et le Service de  
l'aménagement du territoire.

du lundi 9, 12h, au vendredi 13, 12h  
Hall du Collège propédeutique

-----

du lundi 16, 12h, au vendredi 20, 12h  
Hall du BFSH, Dorigny

---

CHAMPIONNAT UNIVERSITAIRE LAUSANNOIS DE SKI DE FOND

Les Rasses (Sainte-Croix), mercredi 25 janvier 84

Inscription : mercredi 18 janvier 84

ou tél. aux SU 46 57 56

---

{ Délai de réception pour le prochain Mémento : lundi 23.1. }  
{ Presse et Information, BRA, 1015 Lsne - tél 46 42 65 }  
{ }

---

Semaine du 23 au 28 janvier 1984

---

## SOUTENANCE DE THESE

Mercredi 25 La prise en considération du droit étranger (pénal et extra-pénal) dans le jugement pénal  
17h

par M. Jean-Luc COLOMBINI, licencié en droit et candidat au doctorat.

-Salle du Sénat, Palais de Rumine, Lsne-

## CONFERENCES ET COURS SPECIAUX

Lundi 23 Organisation sociale des termites supérieurs.  
11h

par P.D. Dr Reinhard LEUTHOLD, Berne.  
Institut de zoologie et d'écologie animale.  
-Amphithéâtre du bât. de biologie, Dorigny-

12h 15 Séminaire de l'Institut Suisse de recherches expérimentales sur le cancer.

par Dr Thomas BENJAMIN, Harvard School of Medicine, Dept. of Pathology, Boston.  
-Salle B 302, ISREC, Epalinges.

17h 15 Séminaire du Département de physique de l'EPFL.

par Dr D. Jocham, Urologie Klinikum. Groshadern/D et Dr E. UNSOLD, Gesellschaft für Strahlen und Umweltforschung, Munich.  
-Salle CE 2, Dépt. de physique, EPFL-

- Mardi 24 Centre de prévention à Lausanne et rôle  
11h de l'Institut universitaire de Médecine  
sociale et préventive  
par M. Philippe LEHMANN, sociologue.  
Institut universitaire de médecine sociale  
et préventive.  
-Dépt. de Statistique et informatique de  
l'IUMSP, César-Roux 29, Lausanne-
- 12h 15 L'ADN mitochondrial des mammifères est lié  
par des copies multiples d'un seul type  
de protéines (en anglais)  
par Dr G. VAN TUYLE, Virginia Commonwealth  
University.  
Institut suisse de recherches expérimentales  
sur le cancer.  
-Salle B 302, ISREC, Epalinges-
- 12h 30 Séminaire du Laboratoire de phytogénétique  
cellulaire, Collège Propédeutique.  
par Dr Nigel GRIMSLEY, Univ. de Leeds, G-B.  
-Amphithéâtre du Bâtiment de biologie-
- 16h Le métabolisme de l'oxalate dans la li-  
thiase calcique idiopathique  
par Dr Ph. JAEGER, Lausanne.  
Division d'endocrinologie et biochimie  
clinique -Salle des colloques, BH-19, CHUV-
- 16h 15 Colloque de science des matériaux, EPFL.  
par Dr R.F. SINGER, Brown, Boveri & Cie  
AG, Baden Dättwil.  
-Dépt. des matériaux, Salle Bolomey,  
32 ch. de Bellerive, Lsne-
- 17h Tests expérimentaux des inégalités de Bell-  
par M. Alain ASPECT, Univ. d'Orsay, Paris.  
Cycle de six conférences de la Faculté des  
Sciences -Audit. B du Collège propédeuti-  
que-

Mercredi 25  
12h

Quelques aspects de la régulation des glycolipides dans le cerveau et dans des cellules nerveuses en culture

par Dr Louis Sarliève, maître de recherche à l'INSERM, Strasbourg.  
Service de pédiatrie, CHUV.  
-Salle de colloques du Sce de pédiatrie, BH 11, CHUV-

12h 15

Modifications induites par les agents cancerogènes dans l'ADN et la chromatine (en anglais)

par Dr Bernard STEWART, Université de la Nouvelle Galles du Sud, Sydney.  
Institut suisse de recherches expérimentales sur le cancer, Epalinges.  
-Salle B 302, ISREC, Epalinges-

15h

Réponses métabolique et adrénergique durant l'effort intense après différentes diètes

par M. Prof. Errol B. MARLISS, Montréal.  
Institut de physiologie, Bugnon 7, Lsne.  
-Salle de séminaire de l'Inst. de physiologie-

16h 30

Epictète : quelques aspects de la théologie d'Epictète : la parenté des hommes et de Dieu, la Providence (I, 6 ; I, 9 ; I, 16)

par M. Jacques SULLIGER.  
Etude de Lettres, Colloque de grec.  
-Salle des maîtres du Gymnase de la Cité, Lausanne-

17h

L'affaire Dreyfus et les historiens

par Mme Madeleine REBERIOUX, Prof.  
Université de Paris-Vincennes.  
Sections d'histoire et de français de la Faculté des lettres.  
-Salle 123, BFSH, Dorigny-

- Mercredi 25 Le Paysage urbain aujourd'hui  
17h 30 par M. Prof. Pierre SANSOT, Université des Sciences sociales, Grenoble  
De la ville à la métropole  
par M. Ghairo DAGHINI, chargé de cours à l'Ecole d'architecture, Univ. Genève.  
Cycle de conférences "SUR LA VILLE".  
Dépt. d'architecture de l'EPFL.  
-Dépt. d'architecture, Eglise Anglaise 12, Lausanne-
- 18h Le déroulement d'une révision (suite et fin)  
par MM. René MIEVILLE et Raymond PIDOUX, Ecole des HEC, Ordre vaudois des sociétés fiduciaires et des experts-comptables, Faculté de droit -Audit. 271, BFSH-
- Jeudi 26 Conférence de l'Ecole de pharmacie ;  
11h Institut de Pharmacognosie et de Phytochimie.  
par M. Prof. J.B. HARBORNE, Plant Science Laboratory, University of Reading, England.  
-Audit. XIV, Place du Château 3, Ecole de Pharmacie, Lausanne-
- 11h Etude de l'alimentation en azote de la menthe japonaise (en anglais)  
par Dr J.P. SINGH, Indore University, Indes Univ. Pierre et Marie Curie, Paris.  
Institut de biologie et de physiologie végétales, Bât. de Biologie, Lsne.  
-Amphithéâtre du bât. de biologie-
- 11h 30 Ostéopathies fragilisantes : apport de l'histomorphométrie au diagnostic et à l'évaluation des effets thérapeutiques  
par M. Prof. P.J. MEUNIER, Faculté Alexis Carrel, Lyon.  
Dépt. de Médecine Interne. Sciences cliniques.  
-Auditoire 3, niveau 08, nouveau CHUV-

Jeud  
18h

vend  
10h

11h

11h

12h

12h



Jeu*di* 26

18h 15

La malédiction de la Loi

par M. Professeur Christophe SENFT.  
Cours public de la Faculté de théologie.  
-Auditoire 2, Ancienne Académie, 3 rue  
Cité-Devant, 1er étage, Lausanne-

Vendredi 27

10h 30

Séminaire de chimie physique, EPFL.

par M. F. DE SCRIVER, Katholieke Univer-  
sität Leuven.  
-Bibliothèque de l'Inst. de Chimie Physique-  
R - Torsion et formule analytique

11h

par M. Prof. MAUMARY, Séminaire d'analyse  
globale.  
Institut de mathématiques -Audit. CP 321-

11h 30

Site de liaison du 1-25 dihydroxy-  
cholecalciférol le long du néphron

par Dr. Jean-Pierre BONVALET, INSERM - CEN  
Saclay, France.  
Institut de pharmacologie, Bugnon 21, Lsne.  
-Salle de conférences, 1er étage, droite,  
Bugnon 21, CHUV-

12h

Séminaire d'hématologie clinique

par Dr F. CLEMENT.  
Laboratoire central d'hématologie, CHUV.  
-Salle de colloques, BH 17.325, CHUV-

12h 30

Neurones non-pyramidaux dans le cortex  
cérébral des mammifères

par Dr A. FAIREN, Unité de Neuroanatomie,  
Institut Cajal, Madrid.  
Institut d'anatomie, Bugnon 9, CHUV.  
-Salle de séminaires de l'Inst. Anatomie,  
2e étage, CHUV-

- Vendredi 27  
13h 30 Le problème de l'induction  
par M. Prof. Jean LADRIERE, Université de Louvain-la-Neuve.  
Section de philosophie de la Faculté des Lettres -Salle 275, BFSH, Dorigny-
- 15h 30 Liaison de l'aldostérone à ses récepteurs le long du néphron: données sur la distribution et le métabolisme intracellulaire de l'hormone liée  
par Dr Nicolette FARMAN, INSERM -CEN Saclay, France.  
Institut de pharmacologie, Bugnon 21, Lausanne.  
-Salle de conférences, 1er étage, droite  
Inst. de pharmacologie, Bugnon 21, CHUV-
- 17h L'identification de IAA dans les tissus végétaux (en anglais)  
par Dr J. HALL, Leicester Polytechnic, UK.  
Institut de biologie et de physiologie végétales, Bât. de Biologie, Lsne.  
-Amphithéâtre du bât. de biologie-
- 18h 15 La ville polluée de l'environnement : question technique ou question éthique ?  
Par M. Prof. Lucien V. MAYSTRE, EPFL  
Cours général public, Université-EPFL.  
L'HOMME DANS LA VILLE  
-Aula du Palais de Rumine, Lausanne-
- 3e CYCLE**  
En chimie
- Jeudi 26  
15h 15 Cours par Dr. Wolfgang MEHL, Consulting engineer, Genève.  
-Auditoire S 379, Institut de chimie de l'Univ., Freiestrasse 3, Berne.

En physique

La théorie des groupes et ses applications  
en physique

par F. REUSE, Université de Genève et  
H. BECK, Université de Neuchâtel.

tous les jeudis Dépt. des matériaux, EPFL  
14h 15 Bellerive 32, Lsne  
-Salle MP 212-

En statistiques

Valeurs extrêmes en statistiques (en anglais)

par Dr J. HUSLER, Université de Berne.

tous les mercredis, Centre universitaire ca-  
13h 45 tholique, 29 bd Grancy,  
Lsne -Salle 4-

En statistiques et probabilités appliquées

Jeudi 26 Modèles et analyse des données

10h 30

par M. Prof. Jean-René BARRA, Université  
de Grenoble.

-CUC, Salle 1, Bd Grancy 29, Lsne-

**ASSOCIATIONS**

ASSOCIATIONS VAUDOISE DES CHERCHEURS EN PHYSIQUE

Mardi 24 Etude du potentiel pondéromoteur près de  
20h 30 la résonance cyclotronique

par M. François ANDEREGG  
-Hôtel de la Navigation, Ouchy-

Assemblée générale extraordinaire.

GROUPEMENT D'ETUDES BIOLOGIQUES

Jeudi 26      De l'exploration à l'habitude, une hiérarchie dans l'organisation du comportement animal  
17h 30

par Mme Françoise SCHENK, Institut de physiologie, Lsne.

-Audit. n° 4, CHUV-

SOCIETE VAUDOISE DES SCIENCES NATURELLES

Mardi 24      Les carnassiers d' Europe  
18h

par M. Robert HAINARD.

-Auditoire XV, Palais de Rumine, Lsne-

Mercredi 25      De la molécule de caséine à la coagulation du lait et du sang  
17h 15

par M. Prof. Pierre JOLLES, Laboratoire de protéines, Université Paris V.

-Amphithéâtre du Bat. de Biologie,  
Dorigny-

Jeudi 26      Physique et philosophie  
20h 30

par M. Prof. Jean LADRIERE, Université de Louvain-la-Neuve.

-Aula du Palais de Rumine, Lsne.

3e Conférence Académique

Lundi 23      Le pétrole et le gaz en URSS  
17h 15

par M. D. RIGASSI, Géologue conseil, Genève

-Auditoire XVII, Palais de Rumine, Lsne-

AUMONERIES UNIVERSITAIRES PROTESTANTE ET CATHOLIQUE

Du 18 au      Semaine de prière pour l'unité des chrétiens  
25 janvier      Chaque jour ouvrable, prière, 12h 30.

-Ferme de Dorigny (Fondation Jean Monnet)  
-Chapelle du CHUV.

SOCIETE DES ETUDES DE LETTRES

Judi 26 Le métier d'ethnologue aujourd'hui

17h 30

par Mme Simone DREYFUS-GAMELON, Dir.  
d'Etudes à l'Ecole Pratique des Hautes Etudes  
en Sciences Sociales de Paris.

-Audit. III ter, Ancienne Académie-

SOCIETE VAUDOISE D'ETUDES ALLEMANDES

Lundi 23 Soirée-cabaret avec M. Franz HOHLER (Zurich).

20h 30

-Salle des fêtes du Casino de Montbenon-

BOURSES

Université d'Aberdeen (Ecosse)

d'échange

Allocation d'études de fr 1'000.-- par mois  
du 1.10.84 au 30.6.85 à un étudiant lausan-  
nois.

Délai des candidatures : 15.4.1984

Allemagne

Allocation d'études de DM 830.- à DM 1'400.  
par mois à un étudiant lausannois.

Etudiants ayant effectué quatre semestres  
dans une université ou post-gradués.

Délai des candidatures : 15.2.1984

France

Bourse attribuée pour 8 mois de FF 1'900.-  
ou FF 2'400.--(stage de médecine) à un  
étudiant post-gradué.

Exonération des frais de scolarité et  
affiliation à la Sécurité Sociale.

Délai des candidatures : 15.2.1984

Renseignements : Affaires socio-culturelles

et inscriptions: BRA  
1015 Dorigny

MANIFESTATIONS

L'encyclopédie italienne  
présente  
une sélection de  
ses diverses publications  
du 24.1. au 4.2.84, BFSH, Dorigny. (S. 275)

ont collaboré : Centro di studi italiani, Zurich ;  
Section d'italien de la Faculté des lettres et la  
Commission des aff. socio-culturelles de l'Université

\*\*\*\*\*

VOGUE PARIS  
Photographies de 1920 à 1980  
du 27.1. au 18.3.1984

Musée des arts décoratifs de la Ville de  
Lausanne, de 10h à 12h et de 14h à 18h.  
mardi de 20h à 22h également.

\*\*\*\*\*

WEEK-ENDS DE SKI ALPIN

Les Diablerets : 28-29 janvier 1984  
Bretaye/Villars: 21-22 janvier

CHAMPIONNATS UNIVERSITAIRES LAUSANNOIS DE FONDS

Les Rasses (Ste-Croix) : 25 janvier 1984.

\*\*\*\*\*

DIVERS

Cérémonie de réception des nouveaux di-  
plômés et de remise des Prix 1983 de la  
Faculté de Médecine

Vendredi 28.1.84  
Auditoire César-Roux, CHUV

\*\*\*\*\*

CETTE SEMAINE

Vendredi 20  
12h

La rente sociale de veuve, en parti-  
culier le cas du mariage "boîteux"  
par M. Prof. MULLER-FREIENSELS, dir.  
Inst. de droit comparé, Fr. en Brisgau  
-Auditoire 231, BFSH-

Semaine du 30 janvier au 4 février 1984

## Remise des Prix 1983 de la Faculté de Médecine

Vendredi 27  
17h 15

Cérémonie de réception des nouveaux diplômés  
et de remise des Prix 1983.

-Auditoire César-Roux, CHUV.

## CONFERENCES ET COURS SPECIAUX

Lundi 30  
11h

Clonage de protéines plasmatiques humaines,  
facteur antihémophilie IX et  $\alpha_1$ -antitrypsine :  
conséquences pour la thérapeutique et la  
diagnose. (en anglais).

par Dr Paul TOLSTOSHEV, Transgène, Strasbourg.  
Institut de biologie animale, Lausanne.

-Amphithéâtre du bât. de biologie, Dorigny-

16h 30

Perspective sur le rôle de la parvalbumine  
dans les muscles et le cerveau.

par Dr C. HEIZMANN, Institut de pharmacologie  
et de biochimie, Université de Zurich.

Institut d'Histologie et d'embryologie, Lsne.  
-Salle des séminaires de l'Inst. d'Histologie  
et d'embryologie, Bugnon 9, CHUV-

Mardi 31  
8h

Contributions à l'étude du traumatisme psychique

par Dr E. GILLIERON, Médecin-chef, Polyclinique  
Psychiatrique Universitaire.

Centre Psycho-social, Lausanne

-Audit. de la Polyclinique Psychiatrique-

Mardi 31

11h

Derniers résultats de l'Astronomie gamma

par M. CASSE, CEN, Saclay.

Observatoire de Genève et Institut d'Astronomie  
de l'Université de Lausanne.

-Auditoire de l'Observatoire-

12h 15

Mécanismes de la cancérogenèse en plusieurs  
étapes : le foie de souris, modèle expérimental  
(en anglais)

par Dr T. DRAGANI, Istituto Nazionale Tumori,  
Milan.

Institut suisse de recherches expérimentales sur  
le cancer, Epalinges.

-Salle B 302, ISREC, Epalinges-

16h

Hirsutisme

par Dr B. BURNAND, Lausanne.

Division d'endocrinologie et biochimie clinique.

-Salle des colloques BH 19, CHUV-

16h 15

Colloque de science des matériaux.

par Dr J. BRESSERS, CCE Forschungszentrum, Eta-  
blissement de Petten (NL).

-Dépt. des matériaux, Salle Bolomey, 32 ch. de  
Bellerive, Lausanne-

17h

L'inséparabilité quantique entre la physique et  
la philosophie

Histoire et méthodes des sciences "La mécanique  
quantique : une théorie paradoxale ?".

par M. Michel PATY, Université de Strasbourg.

-Audit. B, du Collège propédeutique-

20h 30

Perspectives d'avenir des sociétés africaines

par M. EKONDY-AKALA, Dr ès sciences économiques  
de l'Université de Neuchâtel.

Institut de Science politique et Société  
suisse d'études africaines.

-Audit. III Ter, Anc. Académie, Lausanne-



Mercredi 1

Indications à l'immunothérapie

12h 30

par Dr E. BERETTA, PMU.

Colloque post-gradué de la Polyclinique médicale universitaire, Lausanne.

-Auditoire de la PMU, César-Roux 19, 2e étage-

17h

Conférence de l'Institut de chimie organique

par Dr Kornelia ZIMMERMANN, Institut de chimie organique, Lausanne.

-Audit. XII, Ecole de chimie, Pl. Château 3-

18h

Le rôle et la responsabilité de l'organe de contrôle,

-au sein de la société anonyme

-à l'égard des tiers

par MM. Roland BURNAND et Pierre JOURNOT.

Ecole des HEC, Ordre vaudois des sociétés fiduciaires et des experts-comptables, Faculté de droit -Audit. 271, BFSH, Dorigny-

Jeudi 2

Vérification expérimentale des incréments fragmentaux utilisés dans les relations structure-activité quantitatives (QSAR) (en anglais)

10h

par Dr Peter SEILER, Hoffmann-La Roche SA, Bâle. Institut de chimie thérapeutique.

-Audit. XIV, Pl. Château 3, Lausanne-

11h 30

Conférence du Département de médecine interne, CHUV, sciences cliniques.

par Prof. Anthony RICHARDS, Nat. Heart Hosp. Londres.

-Auditoire 3, niveau 08, CHUV-

16h 15

Théorie des opérations énonciatives et didactiques des langues

par M. Prof. A. GAUTHIER, Université Paris VII.

Section de linguistique de la Faculté des lettres.

-Salle 273, BFSH, Dorigny-

Jeudi 2  
17h 15

Enucléation expérimentale de Xenopus : influence sur la peau et le sexe.

par Dr P.P. GIORGI, Laboratoire de Neuroembryologie, Université de Queensland, Brisbane, Australie. Institut d'Anatomie, Bugnon 9, Lausanne.  
-Salle de séminaires, Inst. d'anatomie, 2e étage-

17h 30

Cabanis et les rapports du physique et du moral

par M. Jackie-Maurice PIGEAU, Nantes.  
Histoire de la Médecine. - Facultés de Lettres et de Médecine - Universités de Lausanne et Genève -  
-Auditoire A. Yersin, CHUV-

18h 15

La fin de la Loi et les interprétations de la mort de Jésus

par M. Professeur Christophe SENFT.  
Cours public de la Faculté de théologie.  
-Auditoire 2, Ancienne Académie, 3 rue Cité-Devant, 1er étage, Lausanne-

Vendredi 3  
11h

R - Torsion et formule analytique

par M. Prof. MAUMARY, Séminaire d'analyse globale. Institut de mathématiques -Audit. CP 321-

12h

Biologie moléculaire des thalassémies

par Prof. W.D. SCHLEUNING, LCH.  
Laboratoire central d'hématologie, CHUV.  
Séminaire d'hématologie clinique.  
-Salle de colloques, BH 17.325, CHUV-

12h 15

Systèmes redox dans les membranes plasmiques  
Interaction entre TPA et protéine Kinase C  
(en anglais)

par Dr Anant MALVIYA, Université Louis Pasteur, Strasbourg.  
Institut suisse de recherches expérimentales sur le cancer.  
-Salle B 302, ISREC, Epalinges-

14h 15

Aspects structuraux en chimie

par Dr A. Alan PINKERTON, m.a. Institut de chimie minérale et analytique.  
-Salle SEC 1, Ecole de chimie, Pl. Château 3

Vendredi 3  
18h 15

DEBAT PUBLIC

"L'HOMME DANS LA VILLE"

Cours général public, Université-EPFL.  
-Aula du Palais de Rumine-

Dernière minute

Lundi 30  
16h 15

L'existence de trous dans un milieu élastique

par M. Charles STUART, DMA  
EPFL, Département des mathématiques.  
-Salle MA 21, Dépt. mathématiques, EPFL-

3e CYCLE

En physique

La théorie des groupes et ses applications  
en physique

par F. REUSE, Université de Genève et  
H. BECK, Université de Neuchâtel.

tous les jeudis Dépt. des matériaux, EPFL  
14h 15 Bellerive 32, Lsne  
-Salle MP 212-

En statistiques

Valeurs extrêmes en statistiques (en anglais)

par Dr J. HUSLER, Université de Berne

tous les mercredis Centre universitaire ca-  
14h 45 tholique, 29 bd Grancy,  
Lausanne -Salle 4-

Vendredi 3 L'analyse de variance  
9h 15

Début du cours donné par  
M. Prof. Y DODGE, Uni Neuchâtel.  
-Salle 401, rue Pierre-à-Mazel 7,  
Neuchâtel-

Inscriptions auprès du Prof. Y. DODGE.

En chimie

Cours par le Dr Wolfgang MEHL, Consulting  
engineer, Genève.

Jeu Auditoire S 379, Institut de  
15h 15 Chimie de l'Université,  
Freiestrasse 3, Berne

En mathématiques Sur un problème de Navier Stokes avec frontière libre

Jeudi 3  
14h 15

par M. C. CUVELIER, EP de DELFT.  
Séminaire d'analyse numérique  
-Salle MA 21, Dépt. de mathématiques, EPFL-

### ASSOCIATIONS

ETUDES DE LETTRES Colloque de latin

Mercredi 1

Les Métamorphoses d'Apulée

16h 30

Le Conte d'Amour et Psyché (IV, 28 -VI, 24)  
remarques générales - lecture de quelques pages  
-Salle des maîtres du Gymnase de la cité-

SOCIÉTÉ VAUDOISE D'ETUDES ALLEMANDES

Lundi 30  
20h 30

Problèmes de traduction chez Peter Handke

par M. Georges-Arthur GOLDSCHMIDT (Paris)  
-Théâtre de Vidy, Grande salle-

ASSOCIATION VAUDOISE DES CHERCHEURS EN PHYSIQUE

Lundi 30  
17h 15

La découverte des bosons intermédiaires faibles

par Dr Luigi DI LELLA, CERN.  
EPFL-Université de Lausanne.  
-Audit. de Physique CE II, EPFL.

SOCIÉTÉ VAUDOISE DES SCIENCES NATURELLES

Lundi 30  
17h 15

Sciences de la terre. Rapports entre métallurgie et économie minière : approche méthodologique par l'exemple du cuivre et du tungstène

-Auditoire XVII, Palais de Rumine, Lausanne-

AMNESTY INTERNATIONAL - GROUPE HAUTES ECOLES LAUSANNOISES

du Lundi 30 janvier  
au vendredi 3 février

Campagne d'information et d'action  
sur la Syrie et les violations des  
Droits de l'Homme

-bâtiments des hautes écoles-

Mardi 31  
12h 10



Douze hommes en colère

de S. LUMET, avec H. Fonda  
-Audit. B Collège Propédeutique-  
Débat sur la peine de mort.

BOURSES

Allemagne

Echanges académiques allemand.

La RFA organise et subventionne des séjours d'information (7-21 jours) en Allemagne fédérale de groupes d'étudiants étrangers accompagnés par des scientifiques.

Rens. : Consulat général de la  
République fédérale d'Allemagne  
28 C ch. du Petit-Saconnex  
1209 Genève

Tél. : 022/33.50.00

Echanges avec l'Université de XI'AN (Chine)

Une bourse est attribuée à un étudiant (e) suisse ayant un titre universitaire et intéressé par des recherches en: linguistique, histoire, romanistique, géographie ou économie.

Rens. : Affaires socio-culturelles  
BRA  
1015 Dorigny

Tél. : 46.42.15

Délai : 1er mars 1984

Bourses AELE de recherche postuniversitaire sur les échanges et la politique commerciale au plan européen

La préférence sera donnée à des projets concernant la mise en oeuvre en Europe, dès 1960, d'un régime commercial exempt de droits pour les produits industriels et les possibilités d'une nouvelle libéralisation du commerce.

Rens. Ins : AELE

Service de presse et d'information  
9-11 rue de Varembe  
1211 Genève 20

Délai : 15 février 1984

RAPPEL

STAGES D'ETE 1984 CERN

Laboratoire Européen pour la Physique des particules  
Formulaires à retirer auprès de :

Affaires socio-culturelles  
BRA, 1015 Dorigny

Délai 15 février 1984

Bourses PHILIPS 1984

Elles s'adressent à des étudiants-travailleurs c'est-à-dire à des étudiants en sciences techniques et en sciences économiques qui subviennent à leurs études en grande partie par leur travail.

Etudiants élevés dans les cantons d'AG, App., BE., GE., GR., NE., SCHAFF., SO., THURG., VD.

Rens et ins. : Philips SA

Commission des bourses d'étude  
case postale  
8027 Zurich

Délai : mai 1984

Bourse avec l'Autriche

Délai : 29 février 1984

Rens. : Affaires socio-culturelles  
BRA  
1015 Dorigny

Bourse avec la Chine

Elle concerne un étudiant de 2<sup>ème</sup> ou 3<sup>ème</sup> cycle  
souhaitant se rendre en Chine.

Délai : 15 février 1984

Les renseignements supplémentaires concernant les  
bourses peuvent être obtenus auprès des  
Affaires socio-culturelles  
BRA 1015 Dorigny

\*\*\*\*\*

MANIFESTATIONS

rappel

VOGUE PARIS  
Photographies de 1920 à 1980

du 27.1. au 18.3.1984  
Musée des arts décoratifs de la  
Ville de Lausanne

\*\*\*

L'ÉCOLOGIE EN ACTION

du 25.1. au 29.2.84  
Exposition réalisée par l'UNESCO  
et présentée par le Musée cantonal de  
zoologie et les aff. socio-culturelles.

Collège propédeutique

\*\*\*

CHAMPIONNAT UNIVERSITAIRE SUISSE DE SKI

Ski de fond      Zweisimmen      du 2 au 5 février 1984

Ski alpin      Diablerets      1er février 1984

Ins. : SU jusqu'au 25 janvier 1984

Tél. : 46 57 56

\*\*\*

CHAPITRE D'EUX      Cabaret littéraire

"CESSEZ DE M'APPELER GRAND-PERE"

par Anne Cuneo



les 26-27-28 janvier 1984

et

2-3-4 février, 20h 30

Cité-Devant 11, Lausanne

Location :      Service culturel Migros-Vaud  
12 passage St-François  
Lausanne

Tél. :      20 26 35

\*\*\*\*

Dernier délai pour les annonces : lundi 30 janvier 1984

Memento 15

Presse et Information

BRA

1015 Dorigny



Une exposition réalisée par l'UNESCO

## L'ÉCOLOGIE EN ACTION



PRESENTÉE PAR LE MUSÉE CANTONAL DE ZOOLOGIE  
avec la collaboration des Affaires socio-culturelles  
de l'UNIVERSITÉ

Collège propédeutique Dorigny

du 25 janvier au 29 février 1984

Semaine du 6 au 11 février 1984

## CONFERENCES ET COURS SPECIAUX

- Lundi 6  
11h Biologie et écologie des Tabanides (Diptères) :  
méthodes de recherche, problèmes et résultats  
par Dr Charles AUROI, Inst. zoologie, Neuchâtel.  
Institut de zoologie et d'écologie animale.  
-Amphithéâtre du bât. de biologie, Dorigny-
- 16h 15 Théorie de morse, flots et équations différentiel-  
les non linéaires  
par M. Michel WILLEN, Univ. catholique de Louvain.  
Dépt. des Mathématiques, EPFL, Ecublens.  
Dépt. de Mathématiques, Salle MA 21.
- 16h 15 Comus, la révolte et la beauté  
par M. Etienne BARILLER, écrivain.  
Ecole de Français Moderne.  
-Salle 273, BFSH-
- 17h 15 Structure et évolution des Etats de Rydberg Molé-  
culaires  
par M. Prof. C. JUNGEN, Université Paris-Sud.  
Dépt. de Physique, EPFL.  
-Dépt. de Physique, Salle CE 2, EPFL-
- Mardi 7  
12h 15 Structure et expression des gènes sous contrôle  
par la testostérone dans la prostate ventrale chez  
le rat (en anglais)  
par Dr Helen HURST, microscopie électronique, ISREC.  
Institut suisse de recherches expérimentales sur le  
cancer.  
-Salle B 302, ISREC, Epalinges-

- Mardi 7  
12h 30 Analyse des gènes requis pour la fixation de l'azote dans la symbiose Rhizobium japonicum - Soja (en anglais)  
par M. Prof. H. HENNECKE (EPF, Zurich),  
Laboratoire de phytogénétique cellulaire, Collège Propédeutique - Amphithéâtre du bât. de biologie-
- 16h Progrès récents dans l'exploration scintigraphique des glandes surrénales et parathyroïdiennes  
par Dr A. BISCHOF-DELALOYE, Lausanne.  
Division d'endocrinologie et biochimie clinique.  
-Salle des colloques, BH-19, CHUV-
- 16h 15 Milan et Reichenau  
par M. Carlo BERTELLI.  
Section d'histoire de l'art, Faculté des lettres.  
-Section d'hist. de l'art, Bât. central, salle no 7202-
- 16h 15 Et. du comportement mécanique à hte température d'un carbure cémenté WC- 6% CO  
par Prof. G. FANTOZZI, INSA-GEMPPM, Lyon.  
-Dépt. des matériaux, Salle Bolomey, 32 ch. de Bellerive, Lausanne-
- 16h 30 Modulation de la croissance neuritique par inhibition d'une activité protéolytique  
par Dr D. MONARD, Friedrich Miescher-Institut, Bâle.  
Institut d'histologie et d'embryologie.  
-Salle des Séminaires, Inst. d'histologie et d'embryologie, Bugnon 9-
- 17h Interférométrie des neutrons et Mécanique quantique  
par M. Hans RAUCH, Atominstitut, Vienne.  
Histoire et méthodes des sciences "La mécanique quantique : une théorie paradoxale ?".  
-Audit. B, du Collège propédeutique-

Mardi 7  
17h

Caractérisation pharmacologie des récepteurs  
dopaminergiques vasculaires du rein

par M. Prof. J.-L. IMBS, Institut de Pharmacologie  
et de Médecine Expérimentale, Strasbourg.  
Institut de pharmacologie, Bugnon 21, Lausanne.  
-Salle de conférences, 1er étage, droite, Inst.  
de pharmacologie-

18h 15

La Vierge au Chardonneret de Raphaël : un chef-  
d'oeuvre discuté et quelques problèmes de  
restauration

par M. Mauro NATALE,  
Section d'histoire de l'art, Faculté des Lettres.  
-Section d'histoire de l'art,  
Bâtiment central, salle no 7202, Dorigny-

Mercredi 8  
12h 30

La dépression chez la personne âgée

par M. Prof. J. WERTHEIMER, Service universitaire  
de psychogériatrie.  
Colloque post-gradué de la PMU.  
-Audit. de la PMU, César-Roux 19, 2e étage-

17h 30

Place de l'échographie dans la pathologie splé-  
nique de l'enfant

par Dr V. TRAN-MINH, Prof. agrégé, Lyon.  
Service de radiodiagnostic, CHUV.  
-Audit. no 4, CHUV-

18h

Les rapports de l'organe de contrôle à l'as-  
semblée générale et à l'administration de la  
société anonyme : examen de cas particuliers

par M. Jacques FAVRE, M. Bruno VOCAT, Fides  
révision.  
Ecole des HEC, Ordre vaudois des sociétés fidu-  
ciaires et des experts-comptables, Faculté de  
droit -Audit. 271, BFSH, Dorigny-

- Jeudi 9  
10h Problèmes de politique sociale dans les pays du Tiers-Monde  
par M. Johannes SCHREGLE, Prof. honoraire, Univ. Salzbourg.  
Faculté des sciences sociales et politiques.  
-Audit. 3, Anc. Académie, Cité-Devant 1-3-
- 10h 15 Les problèmes économiques des pays du COMECON et la situation hongroise  
par M. Prof. Balint BALKAY, Inst. d'économie mondiale de l'Académie des sciences de Hongrie.  
Ecole des HEC, Dépt. d'économie politique.  
-BFSH, salle 261, 2e étage-
- 11h Rôle biologique des exsudats racinaires  
par Mme M. ROUGIER, Dr Sc, Université de Lyon.  
Institut de biologie et de physiologie végétales.  
-Amphithéâtre du bât. de biologie, Dorigny-
- 14h 15 Tumeurs et activités anti-tumorales  
par Dr Bernard SORDAT, ISREC Epalinges.  
Ecole de pharmacie-Inst. de Pharmacognosie et Phytochimie.  
-Ecole de Pharmacie, Audit. XIV, Pl. Château 3-
- 18h 15 La justification  
par M. Professeur Christophe SENFT.  
Cours public de la Faculté de théologie.  
-Auditoire 2. Ancienne Académie, 3 rue Cité-Devant 1er étage, Lausanne-
- 19h Présentation de cas. Discussion avec les participants  
Entretiens de pneumologie. PMU. Lausanne  
-Audit. de génétique microbienne, no 306, 3e ét.  
Policlinique médicale univ. César-Roux 19, Lausanne.
- Vendredi 10 R - Torsion et formule analytique  
11h  
par M. Prof. MAUMARY, Séminaire d'analyse globale.  
Institut de mathématiques -Audit. CP 321-

- Vendredi 10 Les nébuleuses planétaires  
11h  
par M. A. ACKER, Strasbourg.  
Institut d'Astronomie de l'Univ. de Lausanne et  
Observatoire de Genève.  
-Auditoire de l'Observatoire-
- 12h  
Colloque du Laboratoire et Division d'Hématologie  
du CHUV. Présentation de cas.  
-Salle de colloque, BH 17.325, CHUV-
- 12h 30 Aspects de la mort cellulaire et de l'élimination  
d'axones pendant le développement du système  
nerveux chez les vertébrés (en anglais)  
par Dr D.D.M. O'LEARY, San Diego, The Salk Inst.  
Institut d'Anatomie, Bugnon 9, Lausanne.  
-Salle des séminaires, Inst. d'Anatomie.
- 17h 15 Métabolisme énergétique au cours de l'embryogénèse  
précoce  
par Dr E. RADDATZ, m.a., Inst. de physiologie.  
Institut de physiologie, Bugnon 7, Lausanne.  
-Salle de séminaires de l'Institut de physiologie-

### 3e CYCLE

En physique La théorie des groupes et ses applications en  
physique

par F. REUSE, Université de Genève et  
H. BECK, Université de Neuchâtel.

tous les jeudis Dépt. des matériaux, EPFL

14h 15 Bellerive 32, Lsne

-Salle MP 212-

En chimie

Cours par le Dr Wolfgang MEHL, Consulting engineer,  
Genève.

Jeudi 9

Auditoire S 379, Institut de

15h 15

Chimie de l'Université

Freiestrasse 3, Berne

- En mathématiques     Sur le calcul de la pression dans le problème de Stokes  
par M. Ph. CAUSSIGNAC, EPFL.  
Séminaire d'analyse numérique  
-Salle MA 21, Dépt. de mathématiques, EPFL-
- Jeudi 10  
14h 15
- En statistiques     Valeurs extrêmes en statistiques (en anglais)  
par Dr J. HUSLER, Université de Berne.  
tous les mercredis     Centre universitaire catholique, 29 Bd Grancy, Lsne -Salle 4-  
14h 15
- Vendredi 10     L'analyse de variance  
9h 15     par Prof. Y DODGE, Uni, Ne.  
-Salle 401, rue Pierre-à-Mazel 7, Neuchâtel-

### ASSOCIATIONS

#### INSTITUT DE HAUTES ETUDES EN ADMINISTRATION PUBLIQUE

- Mardi 7  
14h 15     Au-delà de l'organisation selon le modèle "Ligne-État-major" : la réalité au DMF  
par M. Albert HOFMEISTER, DMF.  
Conférence donnée dans le cadre du cours du Professeur Germann.  
-BFSH, Salle 261-

#### LES SANITAIRES DE LAUSANNE

- Lundi 6  
20h 30     L'hypertension artérielle  
par Dr Hans BRUNNER, Dépt. médecine, CHUV.  
-Octogone, Pully-

#### SOCIÉTÉ VAUDOISE DES SCIENCES NATURELLES

- Lundi 6  
17h 15     Microzonation d'El Asnam (Algérie), aspects de la géologie sismique  
par M. M. GENOUD, géologue-physicien.  
-Auditoire XVII, Palais de Rumine, Lausanne-

SOCIETE SUISSE POUR LA SCIENCE DES RELIGIONS

Lundi 6

18h 15

La fête dionysiaque

par M. Prof. Claude BERARD, Université de  
Lausanne et Mme Christiane BRON.

-Chemin des Cèdres 7, Lausanne-

SOCIETE VAUDOISE DES SCIENCES NATURELLES

Mercredi 8

17h 15

Apport des méthodes nucléaires, mais non radio-actives, à l'analyse de bijoux antiques et anciens

par M. Prof. G. DEMORTIER, Directeur du Dépt. de  
physique, Namur, Belgique.

-Amphithéâtre du bât. des Sciences biologiques,  
Dorigny-

CERCLE DES SCIENCES NATURELLES NYON - LA COTE

Jeudi 9

20h 30

Les Musaraignes...des fauves en miniature

par M. Prof. J. HAUSSER, Inst. de zoologie et  
d'écologie animale, Université de Lausanne.

-La Pagode à la Zyma, Nyon-

BOURSES

Allemagne

rappel

Echanges académiques allemands

Rens. : Consulat général de la

République fédérale d'Allemagne

28 C Ch. du Petit-Saconnex

1209 Genève

Tél. : 022/33.50.00

rappel

Echanges avec l'Université de XI'AN (Chine)

Rens. : Affaire socio-culturelles

BRA

1015 Lausanne

Tél. : 46.42.15

Délai : 1er mars 1984



Bourses AELE de recherche postuniversitaire sur les échanges  
et la politique commerciale au plan européen

rappel Rens. : AELE  
Service de presse et d'information  
9-11 rue de Varembe  
1211 Genève 20  
Délai : 15 février 1984

STAGES D'ETE 1984, CERN

rappel Laboratoire pour la Physique des particules  
Rens. : Affaires socio-culturelles  
BRA, 1015 Lausanne  
Délai : 15 février 1984

BOURSES PHILIPS 1984

rappel Rens. : Philips SA  
Commission des bourses d'étude  
case postale  
8027 Zurich  
Délai : mai 1984

Bourses avec l'Autriche

rappel Rens. : Affaires socio-culturelles  
BRA  
1015 Lausanne  
Délai : 29 février 1984

Bourses avec la Chine

rappel Rens. : Affaires socio-culturelles  
BRA, 1015 Lausanne  
Délai : 15 février 1984

Bourse avec la France

Elle s'adresse à un étudiant post-gradué désirant  
poursuivre des recherches ou effectuer un stage en  
médecine.

Délai : 15 février 1984

COLLEGE D'EUROPE

Le Collège d'Europe offre à des diplômés d'université une année d'études complémentaires, consacrées aux problèmes de l'unité et de l'intégration de l'Europe, tels qu'ils se posent à l'heure actuelle.

Rens. : Europa-Union/Union Européenne  
Beaulieustrasse 78, Postfach 215  
3000 Bern 26

\*\*\*\*\*

MANIFESTATIONS

LA COMMISSION DES AFFAIRES SOCIO-CULTURELLES  
DE L'UNIVERSITE DE LAUSANNE  
PRESENTE



IGOR KRAVARIK

CARICATURES  
ET IMAGES SURREALISTES

DU 6 AU 24 FEVRIER 1984  
AU BATIMENT DES FACULTES  
DES SCIENCES HUMAINES  
LAUSANNE-DORIGNY

\*\*\*\*\*

L'ÉCOLOGIE EN ACTION

Une exposition réalisée par l'UNESCO, présentée par le  
Musée Cantonal de Zoologie  
Affaires Socio-culturelles de l'Université

du 25 janvier au 29 février 84

Collège propédeutique Dorigny

\*\*\*\*\*

MASSIMILIANO FUKSAS ET ANNA-MARIA SACCONI

Architectures 1971-1983

Exposition réalisée par l'Unité pédagogique d'architecture de Lille.

EPFL, Dépt. d'architecture  
Eglise-Anglaise 12, Lausanne

du 8 au 22 février 1984

\*\*\*\*\*

Conférence inaugurale, à 17h 30 par Massimiliano FUKSAS, architecte, Rome.

\*\*\*\*\*

WEEK-ENDS DE SKI

Les Diablerets 4-5 février 1984  
11-12 février

\*\*\*\*\*

LA CITE DES IMAGES  
Religion et société en Grèce Antique



Centre de recherches sur les Sociétés anciennes, Paris.  
Institut d'archéologie et d'histoire ancienne, Lausanne.

du 8 février au 18 mars  
Musée Historique de l'Ancien-Evêché  
Place de la cathédrale 2, Lausanne

Mardi à vendredi : 14h à 17h ; Jeudi : 14h à 19h  
Samedi et dimanche : 10h à 12h - 14h à 17h.

\*\*\*\*\*



AULA EPFL  
33, Av. de Cour

Lundi 13 février 1984, 20 h. 30

# CONCERT

---

*de piano*

donné par

*Marlyse LUGRIN*  
*Lausanne*

œuvres de

*J.S. BACH, L. van BEETHOVEN,  
F. SCHUBERT, S. PROKOFIEF*

*Concert donné au profit des Fonds sociaux  
UNIL/EPFL*

*Marlyse Lugrin est licenciée ès lettres UNIL (1982)  
Etudes musicales à Lausanne, Genève et Fribourg  
Prépare le diplôme de virtuosité sous la direction de  
P. Aegerter à Fribourg*

Prix des places : 10.- (étudiants, AVS, 5.-)  
Billets à l'entrée

Renseignements : Paul Baillod, EPFL, tél. 47 21 12

Organisation : Animation EPFL, Groupe culture UNIL,  
Association universitaire de musique  
de chambre

---

Semaine du 13 au 18 février 1984

---

Jeudi 16  
17h 15

L'action sociale : hier, aujourd'hui, demain

par Mme Prof. Valy LENOIR-DEGOUMOIS, prof.hon.,  
Faculté des sciences sociales et politiques  
Leçon d'adieu -Salle Tissot du Palais de Rumine-

### LECON INAUGURALE

Jeudi 16  
17h 15

La chirurgie de la lithiase urinaire, hier et aujourd'hui

par M. Willy VON NIEDERHAUSERN, Professeur  
ordinaire d'urologie, Faculté de Médecine.  
-Auditoire César Roux, CHUV-

### CONFERENCES ET COURS SPECIAUX

Lundi 13  
8h 15

Microscopie électronique à transmission :  
techniques préparatives de base

par Dr. Stan FAKAN, Centre de microscopie électro-  
nique, Lausanne.

9h 15

Radioautographie à haute résolution : principe  
et exemples d'application

par M. Prof. Bernard DROZ, Institut d'histologie  
et d'embryologie.

Lundi 13  
10h 15

- 1) Microscopie électronique à balayage à transmission (STEM)
- 2) Microscopie des spécimens hydratés congelés

par Dr Jacques DUBOCHET, Laboratoire européen de biologie moléculaire, Heidelberg.

14h 15

- 1) Cryodécapage : une méthode de ME pour caractériser les membranes plasmiques
- 2) De l'utilité de l'immunocytochimie : aspects méthodologiques et applications (en anglais)

par Dr François OMLIN, Institut d'histologie et d'embryologie, Lausanne.

16h 15

Etude des relations entre la structure et les fonctions du noyau cellulaire

par Dr Stan FAKAN, Centre de microscopie électronique, Lausanne.

Tous ces séminaires sont organisés par l'Institut de biologie animale et le Centre de microscopie électronique.

-Amphithéâtre du bât. biologie, Dorigny-

16h 15

Séminaire d'analyse de l'EPFL.

par M. Mariano GIAQUINTA, Université de Florence.

-Dépt. de mathématiques, EPFL, salle MA 21-

16h 30

Quelques aspects morphogénétiques des bryophytes

par Dr Patricia GEISSLER, Conservatoire Botanique de la Ville de Genève.

Inst. de botanique systématique et de géobotanique -grand amphi. du bât. de biologie-

Lundi 13

16h 15

Recherche médicale effectuée avec un crayon et un carnet de notes : l'histoire du lymphome de Burkitt (en anglais)

par Prof. Denis P. BURKITT, Medical Research Council, Grande-Bretagne.

Institut de pathologie -Audit. César Roux, BH, CHUV-

17h 15

Les origines du "style brabançon" et la naissance du gothique flamboyant en Europe

par M. Peter KURMANN.

Section d'histoire de l'art, Faculté des lettres -Bât. central, salle no 7202, Dorigny-

Mardi 14

11h

Maladies caractéristiques de la culture occidentale moderne : influences diététiques (en anglais)

par M. Prof. Denis P. BURKITT, Medical Research Council, Grande-Bretagne.

Institut de pathologie.

-Auditoire Socin, Inst. de pathologie, CHUV-

11h

Méthodes de mesure des dispersions des vitesses dans les galaxies

par M. Y. CHIMIELEWSKI.

Observatoire de Genève et Institut d'Astronomie de Lausanne. -audit. de l'obs. -Chavannes-des-Bois

11h

Dépistage de certaines anomalies congénitales par le dosage de l'alphafoetoprotéine maternelle

par M. Philippe MARGUERAT, médecin-assistant.

Institut universitaire de médecine sociale et préventive -Dépt. de statistique et Informatique, IUMSP, César-Roux 29, Lausanne-

Mardi 14  
16h

PAPP-A, une protéine placentaire humaine : effets sur la coagulation et rôle immunomodulateur

par Dr P. BISCHOF, Genève.

Division d'endocrinologie et biochimie clinique.  
-Salle des colloques, BH-19, CHUV-

16h 30

Les fagacées dans le domaine floristique des myrtacées : un exemple de végétation relictuelle

par M. Prof. Dr F. KLOTZLI.

Institut de botanique systématique et de géobotanique -Gd amphithéâtre, Bât. de biologie-

17h

La Mécanique quantique serait-elle incomplète et surcomplète ?

Histoire et méthodes des sciences "La mécanique quantique : une théorie paradoxale ?"

par M. Jacques des CLOIZEAUX, Centre d'études nucléaires, Saclay.

-Auditoire B, Collège propédeutique-

Mercredi 15

10h 15

Sur le vocabulaire grec de la colonisation

par M. Michel CASEWITZ, Université de Lyon II.

Faculté des lettres - Section de linguistique et section des sciences de l'Antiquité -  
-Salle 125, BFSH-

10h 15

Les juristes romains entre théorie et pratique

par M. Prof. Franz HORAK, Innsbruck.

Faculté de droit -Auditoire 275, BFSH-

12h 15

Participation ou retrait des socialistes du conseil fédéral

par M. Jean-Noël REY, Univ. de Genève, collaborateur pers. du chef du Dépt. Fédéral des Finances.

Institut de science politique "Midi-Politique"

-Inst. de sc. politique, Av. Université 5, Lsne-

Jeudi 16

17h 15

Marquage de l'activité nerveuse chez les mutants visuels de la drosophile à l'aide de la méthode du desoxyglucose

par Dr I. BUELTHOFF-NICOD, Max-Planck-Institut für Biologische Kybernetik, Tuebingen.



Jeudi 16

La vie selon l'Esprit

18h 15

par M. Prof. Christophe SENFT.

Cours public de la Faculté de théologie.

-Auditoire 2, Ancienne Académie, 3 rue Cité-Devant,  
1er étage, Lausanne-

vendredi 17 Séminaire de chimie physique

10h 30

par M. T. BALLY, Institut de Chimie Physique de  
Fribourg. -Bibliothèque de l'Institut-

11h

Diagrammes de Wolf dans l'UV

par M. GOLAY.

Institut d'astronomie et Observatoire de Genève.

-Auditoire de l'Observatoire-

13h 30

Biosynthèse des Prostaglandines et des Leuco-  
triènes

par Dr Françoise VESIN, assistante de biochimie,  
Université de Paris-Sud (Orsay),

Institut d'histologie et d'embryologie.

-Salle des séminaires-

14h 15

Aspects structuraux en chimie

par Dr A. Alan PINKERTON, m.a. Institut de chimie  
minérale et analytique.

-Salle SEC 1, Ecole de chimie, Pl. du Château 3-

17h 15

Régénérescence de jonctions synaptiques en culture  
dans des cellules nerveuses identifiées (en anglais)

par M. Prof. John G. NICHOLLS, Biocentre, Bâle.

Institut de physiologie, Bugnon 7, Lausanne.

-Salle de séminaires de l'Institut de physiologie-

18h

Developpement et plasticité des connexions néo-  
corticales

par Dr G.M. INNOCENTI, Prof. assistant, Institut  
d'anatomie, Lausanne

Institut de pharmacologie

- Auditoire no 2, CHUV-

Cours général public 1982-1983

"L'Homme face à son histoire"

Comme les années précédentes, les membres de la communauté universitaire ont la possibilité de se procurer, à un prix de faveur, le fascicule édité par Payot qui contient le texte des conférences du Cours général public.

Prix de souscription : fr 20.- par ex.

(prix de vente en librairie : fr 29.50)

à verser sur le CCP de l'Université de Lausanne  
10-13575 avant le 29 février.

(Ne pas oublier de mentionner au dos du b.v.

"Cours général public 1982-1983"

3e CYCLE

En physique La théorie des groupes et ses applications  
en physique

par F. REUSE, Université de Genève et  
H. BECK, Université de Neuchâtel.

tous les jeudis Dépt. des matériaux, EPFL  
14h 15 Bellerive 32, Lsne  
-Salle MP 212-

En statistiques

Valeurs extrêmes en statistiques (en anglais)

par Dr J. HUSLER, Université de Berne

tous les mercredis Centre universitaire ca-  
14h 45 tholique, 29 bd Grancy,  
Lausanne -Salle 4-

En chimie

Cours par le Dr Wolfgang MEHL, Consulting  
engineer, Genève.

Jeudi 16 Auditoire S 379, Institut de chimie  
15h 15 de l'Université, Freiestr. 3, Berne.

En mathématiques Séminaire d'analyse numérique.

Vendredi 17 par M. K. HUTTER (EPFZ).

14h 15 -Dépt. des mathématiques, EPFL, salle MA 21-

## ASSOCIATIONS

INSTITUT DE HAUTES ETUDES EN ADMINISTRATION PUBLIQUE-  
UNIVERSITE DE LAUSANNE-ECOLE POLYTECHNIQUE FEDERALE DE  
LAUSANNE

Jeudi 16 Conclusions personnelles après dix ans à la tête  
16h 15 de l'OFIAMT

par M. Jean-Pierre BONNY, Conseiller national,  
ancien directeur de l'OFIAMT.

-Auditoire 272, BFSH-

SOCIETE VAUDOISE D'ETUDES ALLEMANDES

Lundi 13 Grandeur et plénitude de Thomas Mann

20h 30

par M. Jacques MERCANTON.

-Aula du Palais de Rumine-

SOCIETE VAUDOISE DES SCIENCES NATURELLES

Lundi 13 Sciences de la terre. Sur l'Helvétique et  
17h 15 l'ultrahelvétique des Alpes françaises du Nord.

par Prof. B. DOUDOUX et M. TARDY, Univ. Neuchâtel

-Auditoire XVII, Palais de Rumine-

ASSOCIATION VAUDOISE DES CHERCHEURS EN PHYSIQUE

Lundi 13 Les glaces dans le système solaire. Contribu-  
17h 15 tion de la physique des matériaux à la plané-  
tologie

par M. Prof. Jean-Paul POIRIER, Institut National  
d'Astronomie et de Géophysique, Univ. Pierre et  
Marie Curie, Paris -Audit. Physique CE II, EPFL-

BOURSES

rappels

Allemagne

Echanges académiques allemands

Rens. : Consulat général de la Rep. féd. d'Allemagne  
28 C Ch. du Petit-Saconnex  
1209 Genève  
Té. : 022/33.50.00

\*\*\*\*\*

Echanges avec l'Université de XI'AN (Chine)

Rens. : Affaires socio-culturelles  
BRA  
1015 Lausanne  
Tél. 46.42.15

Délai : 1er mars 1984

\*\*\*\*\*

Bourses Philips 1984

Rens. : Affaires socio-culturelles  
Délai : mai 1984

\*\*\*\*\*

Bourses avec l'Autriche

Rens. : Affaires socio-culturelles  
Délai : 29 février 1984

\*\*\*\*\*

Université de Salford (Grande-Bretagne)

Une dispense des frais de cours pour 84/85 est accordée  
à un étudiant lausannois désirant fréquenter cette  
faculté.

Délai : 15 mars 1984

\*\*\*\*\*

Bourse avec les U.S.A.

Un subside est accordé à un étudiant de 3<sup>ème</sup> cycle  
désirant se rendre dans une Université des Etats-Unis.

Délai : 31 mars 1984.

Bourse avec l'Université de WROCLAW (Pologne)

Une bourse est accordée à un étudiant de philologie  
slave, de polonais, d'histoire ou de science politique.

Délai : 15 avril 1984.

Bourse avec l'Université de Zurich

Une bourse est accordée à un étudiant lausannois  
Pour tous renseignements s'adresser au  
Service des affaires socio-culturelles  
BRA  
1015 Lausanne

Collège d'Europe (rappel)

Pour tous rens. : Europa-Union/Union Européenne  
Beaulieustrasse 78  
Postfach 215  
3000 Bern 26

\*\*\*\*\*

MANIFESTATIONS

L'ECOLOGIE EN ACTION

Une exposition réalisée par l'UNESCO, présentée par le  
Musée cantonal de Zoologie  
Affaires socio-culturelles de l'Université  
du 25 janvier au 29 février 1984

Collège propédeutique, Dorigny

\*\*\*\*\*

WEEK-ENDS DE SKI

11-12 février  
18-19 février

Les Diablerets  
fr. 80.-

\*\*\*\*\*

LA CITE DES IMAGES  
*Religion et société en Grèce Antique*



Centre de recherches sur les sociétés anciennes, Paris.  
Institut d'archéologie et d'histoire ancienne, Lausanne.

du 8 février au 18 mars  
Musée Historique de l'Ancien-Evêché  
Place de la cathédrale 2, Lausanne

Mardi à vendredi : 14h à 17h ; Jeudi : 14h à 19h  
Samedi et dimanche : 10h à 12h - 14h à 17h.

---

LA COMMISSION DES AFFAIRES SOCIO-CULTURELLES  
DE L'UNIVERSITE DE LAUSANNE  
PRESENTE



IGOR KRAVARIK

CARICATURES  
ET IMAGES SURREALISTES

DU 6 AU 24 FEVRIER 1984  
AU BATIMENT DES FACULTES  
DES SCIENCES HUMAINES  
LAUSANNE-DORIGNY

Délai de réception pour le Mémento n° 17 : lundi 13.2.  
Presse et Information  
BRA 1015 Lausanne Tél. : 46.42.66

