

É  
NE

O



O. GRÜEBLER  
*relieur-doreur*  
LAUSANNE

*Unil*  
UNIL | Université de Lausanne

Service des Archives



IP.00542

H2.00

MEM

# nemento

e l'Université de Lausanne

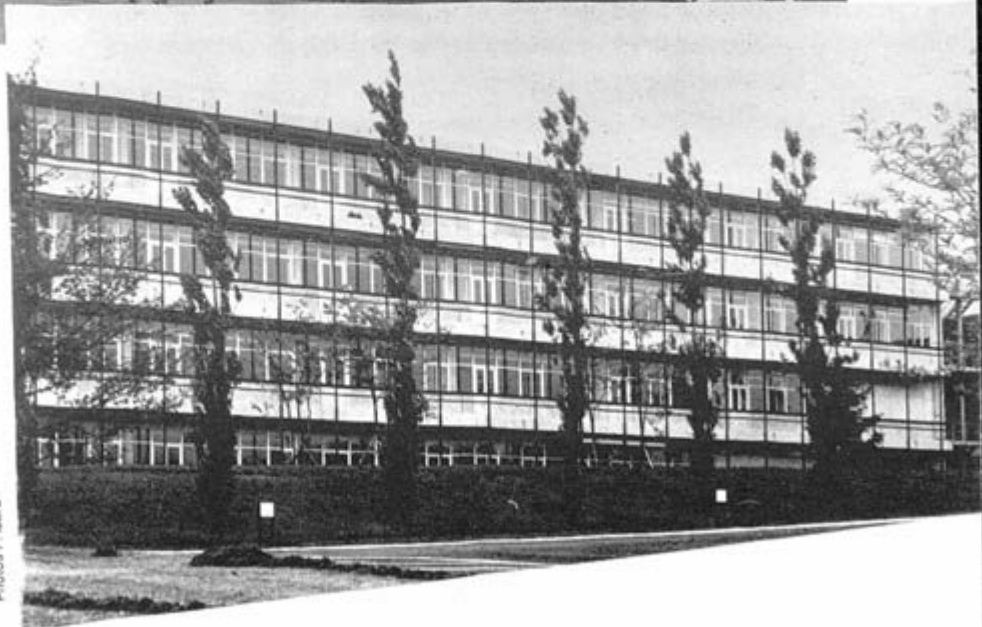

Photos P. Izard

SEMAINE DU 18 au 24 juin 1971

N° 1

M E M E N T O

publié par le Service de l'Information  
de l'Université de Lausanne

Sommaire

Communications  
Conférences et cours spéciaux  
Soutenances de thèse  
Bourses d'études  
Manifestations universitaires  
Expositions et spectacles  
Sports et loisirs  
Associations et groupements universitaires  
Foyers et restaurants universitaires  
Transports Cité-Dorigny  
Divers

Paraissant le jeudi

Dernier délai pour la réception des communiqués:  
le lundi à 16 heures

Service de l'Information

6, Pl. du Château - tél: (021) 22 42 57 (le matin)

Adresse postale: Case postale

1000 LAUSANNE 17

## COMMUNICATIONS

---

### Le Rectorat communique:

A la suite d'une motion qui lui a été transmise par le Rectorat le 10 décembre 1970, le Sénat a été appelé à se prononcer sur l'opportunité de maintenir, de modifier ou de supprimer l'art. 96<sup>bis</sup> du Règlement général de l'Université, article qui avait été ratifié par le Conseil d'Etat en 1954. Après étude de la question par une commission, le Sénat s'est prononcé, dans sa séance du 18 mars 1971, pour le maintien de l'art. 96<sup>bis</sup> dans sa forme actuelle. Le Département de l'Instruction publique et des cultes, et par lui l'Etat, ont été informés de cette décision le 3 mai 1971.

Dans sa séance du 27 mai 1971, le Sénat a adopté les dispositions qui lui ont été proposées par le Rectorat pour une deuxième année expérimentale à l'Université, d'octobre 1971 à septembre 1972. Ces dispositions, qui s'inspirent des propositions de la Commission tripartite de l'Université et des thèses des membres du Rectorat, ont pour objectif d'améliorer le fonctionnement de l'Université par une participation effective et judicieuse des membres du Corps intermédiaire et des étudiants, tout en laissant aux organes légaux de l'Université ainsi qu'aux autorités cantonales, leur entière liberté d'appréciation. Une information détaillée sera prochainement donnée à ce sujet par le Rectorat.

C O N F E R E N C E S   E T   C O U R S   S P E C I A U X

---

- Jeudi  
17 juin            18.15 h., petit auditoire de l'Ecole de  
Médecine, 9, rue du Bugnon:
- Conférence sur "The recent progress in the  
freeze-etching technic", par M. le Prof.  
Moor, du Laboratoire de Microscopie  
électronique de l'Institut de Botanique  
générale de l'EPF Zurich.
- Dimanche            Mont Sâla: Assemblée générale d'été de la  
Société Vaudoise des Sciences naturelles.
- Départ en cars à 8 h., de Montbenon,  
devant le Tribunal cantonal.  
Renseignements auprès du Secrétariat,  
tél. 22 83 31, le matin.
- Lundi  
21 juin            17.15 h., audit. B 204, à l'EPFL:
- Colloque de Physique commun à l'EPFL et à  
l'Université, organisé par l'AVCP, sur  
"Certaines propriétés des fonctions  
aléatoires liées à des développements de  
la théorie de l'information et de traite-  
ment du signal", par M. le Prof. A. Blanc-  
Lapierre, directeur de l'Ecole supérieure  
d'Electricité, Paris.
- Jeudi  
24 juin            15 h., séminaire de l'Institut de physio-  
logie, 7, rue du Bugnon:
- Séminaire par M. le Dr A. Reinberg, maître  
de recherches au CNRS, sur "La chronobi-  
ologie, une étape nouvelle de l'étude des  
rythmes biologiques".

## CONFERENCES ET COURS SPECIAUX

---

(SUITE)

---

Mercredi  
30 juin                    Visite de l'Hôtel de Police de Genève et  
visite d'une fabrique de crayons et stylos,  
pour les étudiants de l'Institut de Police  
scientifique et de Criminologie.

## SOUTENANCES DE THESES

---

Vendredi  
18 juin                    16.30 h., salle du Sénat, Palais de Rumine:  
M. Pierre-Olivier ZINGG, candidat à la li-  
cence et au doctorat en Droit, soutiendra  
sa thèse intitulée: "La taxe de séjour et  
la taxe de tourisme", étude de droit suisse.

Lundi  
21 juin                    16.30 h., Salle du Sénat, Palais de Rumine:  
M. Heinrich Stampfli, candidat au doctorat  
en Hautes Etudes Commerciales, soutiendra  
sa thèse intitulée: "Die Konzentration im  
schweizerischen Bankwesen seit 1945".

## BOURSES D'ETUDES

---

"The Helen Hay Whitney Foundation", New York

Des bourses sont offertes à des universitaires (moins de  
35 ans) désirant entreprendre des travaux de recherche en  
biologie ou médecine aux Etats-Unis.

Inscriptions jusqu'au 1er juillet

Renseignements auprès du Service Social, 9, ch. du Calvaire



## B O U R S E S   D ' E T U D E S

(SUITE)

case postale 611, 1000 Lausanne 17. Réception lundi-jeudi de 10.00-12.00 h. et 15.00-16-00 h.

### Université du Queensland

L'Université à Brisbane (Australie) offre quelques bourses à des diplômés de nationalité suisse désireux d'entreprendre des travaux de recherche en lettres, sciences sociales, biologie, médecine et physique.

Inscriptions jusqu'au 1er août

Renseignements auprès du Service Social.

### Université de Sao Paulo, Brésil

L'Université de Sao Paulo offre des bourses à des universitaires suisses désireux d'entreprendre des travaux de recherche dans les domaines culturels et scientifiques.

Inscriptions jusqu'au 31 août.

Renseignements auprès du Service Social.

## E X P O S I T I O N S   E T   S P E C T A C L E S

du 18 juin au 3 octobre      Musée cantonal des Beaux-Arts: Biennale de la Tapisserie.  
Ouvert de 10 à 12 h. et de 14 à 18 h.,  
le jeudi, visite-conférence de 20 à 22 h.

du 15 au 19 juin      21.00 h., au Palais des Sports de Beaulieu  
le Centre Dramatique de Vidy présente en création une pièce d'Anne Barbey Süd-Afrika Amen ou l'Or, le Sang et les Armes.

## EXPOSITIONS ET SPECTACLES

---

### (SUITE)

18, 19 juin 20.30 h., Théâtre du Jorat, Mézières:  
20 juin 14.30 h., " " " " "  
Le Roi David, drame de René Morax

## S P O R T S E T L O I S I R S

Championnat inter-sociétés de football  
Vendredi 18.30 h., Chavannes: éliminatoires série B:  
18 juin Zofingue-ASUL et Algéria-Dago.  
  
Lundi 18.30 h., Blécherette: éliminatoire série A:  
21 juin Minerva-Goliardia; SAS-Turquia; Merecumbe-  
Luxembourgeois; Belles-Lettres-Français.  
  
Vendredi 18.30 h., Chavannes: finales série B:  
25 juin 1er groupe III - 1er groupe IV  
2e groupe III - 2e groupe IV  
3e groupe III - 3e groupe IV  
  
Lundi 18.30 h., Blécherette: finales série A:  
28 juin 1er groupe I - 1er groupe II  
2e groupe I - 2e groupe II  
3e groupe I - 3e groupe II  
4e groupe I - 4e groupe II

## D I V E R S

Samedi 7.40 h., grand hall de la gare CFF: ren-  
19 juin dez-vous et départ de l'excursion au  
Chamossaire et au Lac des Chavannes.

## D I V E R S

---

(SUITE)

Inscriptions: pour les boursiers, jusqu'au vendredi 18, à 11 h., auprès du Service social (tél. 22 49 27); pour les élèves de l'Ecole de Français moderne, jeudi 17, à 15 et 16 h., audit. 1 bis.

Renvoi en cas de mauvais temps.

Des exemplaires de la revue "Etudes et carrières" no.5, 1971, revue d'information professionnelle universitaire, de Genève, sont à disposition des étudiants, à titre gracieux, auprès de l'huissier du Rectorat, 4 Pl. de la Cathédrale, jusqu'à épuisement du stock.

Voyages: pendant la saison d'été, le Chemin de Fer Allemand (Deutsche Bundesbahn) accorde une réduction de 30 % aux voyageurs détenteurs de billets aller et retour d'une validité de deux mois, lorsque le voyage se fait un mardi, mercredi ou jeudi.

Urgences: médecin, dentiste, vétérinaire: tél. 32 99 32.

C o m p l é m e n t

\*\*\*\*\*

C O N F E R E N C E S   E T   C O U R S   S P E C I A U X

---

Ce premier numéro du MEMENTO était prêt à être tiré lorsque nous est encore parvenue l'information suivante:

M. le Prof. Pierre JAVET, directeur de l'Institut d'Astronomie de l'Université de Lausanne, donne une série de quatre leçons spéciales, consacrées à la Cosmologie. Ces leçons peuvent être suivies par tous les étudiants de l'Université. Les deux dernières auront lieu les:

Lundi 21 et        )   à 17 h., au Collège Propédeutique de  
lundi 28 juin    )                    Dorigny, auditoire 336.

## A nos lecteurs

Publié chaque semaine - sauf pendant les vacances universitaires - par le Service de l'Information, ce petit MEMENTO a simplement pour but de renseigner les professeurs et étudiants sur les événements susceptibles de les intéresser au cours de la semaine suivante. Il n'a nullement la prétention d'être complet, car il ne peut annoncer les faits saillants de la vie universitaire lausannoise que dans la mesure où le Service de l'Information en a lui-même eu connaissance à temps.

Le sommaire-type publié à la page 2 montre ce que le MEMENTO pourra contenir, mais il va sans dire que toutes les rubriques ne seront pas nécessairement présentes chaque semaine. Aussi le Service de l'Information sera-t-il reconnaissant à tous ceux qui lui signaleront, dans les délais utiles, les événements qui vont se produire et qui sont de nature à intéresser nos lecteurs.





**m**  
de l'U



# *memento*

de l'Université de Lausanne

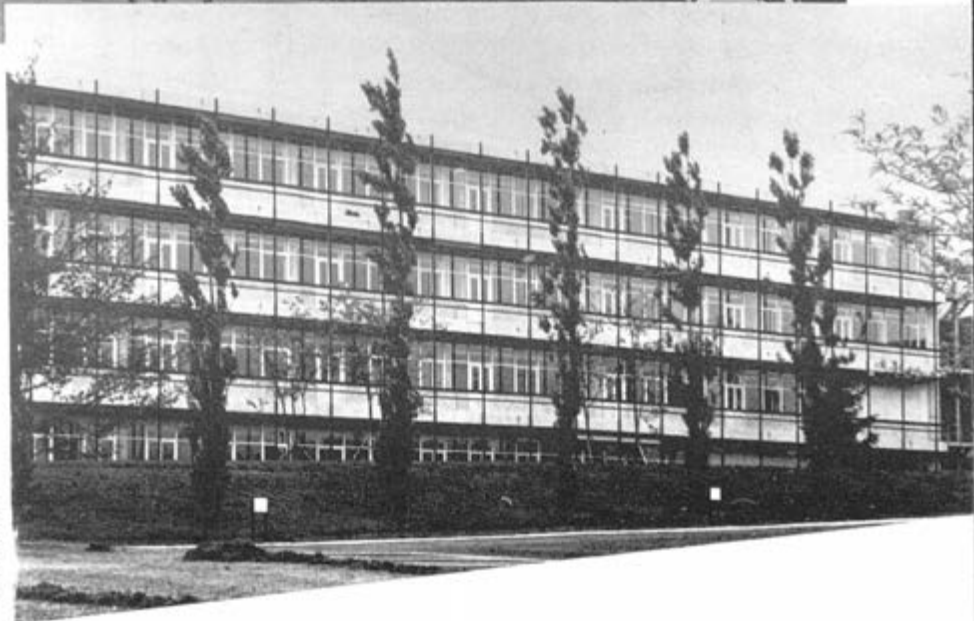

Photos P. Izard

SEMAINE DU 25 juin au 1er juillet 1971

No 2



M E M E N T O

publié par le Service de l'Information  
de l'Université de Lausanne

Sommaire

Communications  
Conférences et cours spéciaux  
Soutenances de thèse  
Bourses d'études  
Manifestations universitaires  
Expositions et spectacles  
Sports et loisirs  
Associations et groupements universitaires  
Foyers et restaurants universitaires  
Transports Cité-Dorigny  
Divers

Paraissant le jeudi

Dernier délai pour la réception des communiqués:  
le lundi à 16 heures

Service de l'Information

6, Pl. du Château - tél: (021) 22 42 57 (le matin)

Adresse postale: Case postale

1000 LAUSANNE 17

## CONFERENCES ET COURS SPECIAUX

---

- Lundi  
28 juin                    17 h., au Collège Propédeutique de Dorigny, auditoire 336
- M. le Prof. Pierre JAVET donne la dernière des 4 leçons spéciales, consacrée à la Cosmologie.
- Mardi  
29 juin                    15.15 h., audit. III ter, Ancienne Académie.
- Dernière leçon de M. le Prof. H. ONDE.
- Mardi  
29 juin                    16.30 h., Aud. XVI, Institut de Physique Expérimentale, Pl. du Château 3.
- Séminaire de Physique Théorique présenté par M. le Prof. Walter THIRRING (CERN et Université de Vienne)  
"Calcul exact de l'énergie libre d'un système de fermions soumis à l'interaction gravitationnelle".
- Mercredi  
30 juin                    Visite de l'Hôtel de Police de Genève et visite d'une fabrique de crayons et stylos, pour les étudiants de l'Institut de Police scientifique et de Criminologie.

## SOUTENANCES DE THESE

---

- Mardi  
29 juin                    16.30 h., à la salle du Sénat (Palais de Rumine).
- M. Laredj SEKKIOU, candidat à la licence et au doctorat en Droit, soutiendra sa

thèse intitulée: "L'Algérie et la communauté économique européenne".

Mercredi  
30 juin

16.30 h., à la Salle du Sénat.

M. Philippe RICHARD, candidat à la licence et au doctorat en Droit, soutiendra sa thèse intitulée: "La Convention de Tokyo".

Mercredi  
7 juillet

15 h., à la Salle du Sénat.

M. Henri-Charles TAUXE, candidat au doctorat ès Lettres, soutiendra sa thèse intitulée: "La notion de finitude dans la philosophie de Martin Heidegger".

Vendredi  
9 juillet

16.30 h., à la Salle du Sénat.

M. Jean-Daniel THERAULAZ, candidat à la licence et au doctorat en Droit, soutiendra sa thèse intitulée: "Droit de l'Espace et Responsabilité".

Vendredi  
9 juillet

17.15 h., audit. XVIII, Palais de Rumine

Mlle S. SEVHONKIAN, candidate au doctorat ès Sciences, soutiendra sa thèse intitulée: "Etude du système polyphénol-oxydrique des racines".

Lundi  
12 juillet

17.15 h., audit. XVIII, Palais de Rumine

M. François WIDMER, candidat au doctorat ès Sciences, soutiendra sa thèse intitulée: "Effets des ultra-sons sur la racine. Problèmes techniques et biologiques".

Mardi  
20 juillet

20 h., Salle du Sénat, Palais de Rumine:

M. Luc WEBER, candidat au doctorat ès Sciences économiques et commerciales, soutiendra sa thèse intitulée: "Etude pour une politique conjoncturelle en Suisse".

#### B O U R S E S   D ' E T U D E S

"The Helen Hay Whitney Foundation," New York: pour recherches en biologie ou médecine. Inscriptions jusqu'au 1er juillet.

Université du Queensland, Brisbane (Australie): pour recherches en lettres, sciences sociales, biologie, médecine et physique. Inscriptions jusqu'au 1er août.

Université de Sao Paulo, Brésil: pour recherches dans les domaines culturels ou scientifiques. Inscriptions jusqu'au 31 août.

Ministère des Affaires Etrangères d'Italie: une 2e bourse est offerte à un étudiant suisse immatriculé à l'Université de Lausanne.

Bourses Burrus, pour des privés-docents ou assistants et chercheurs suisses ayant terminé leurs études.

Inscriptions et renseignements auprès du Service social, 9, ch. du Calvaire, lundi à jeudi 10 à 12 h. et 15 à 16 h.

## EXPOSITIONS ET SPECTACLES

---

Vendredi  
25 juin 20.30 h., aula du Collège de Béthusy:  
Ciné-Club universitaire: "Solitude", de Paul Fejos (1929), et "La jeune fille au carton à chapeau", de Boris Barnett (190

Mercredi  
30 juin et  
Jeudi  
1er juillet 21 h., au Palais des sports de Beaulieu.  
Le Centre Dramatique de Vidy présente  
"Le Théâtre du Soleil", dans: 1789.

Vendredi  
2 juillet 20.30 h., aula du Collège de Béthusy:  
Ciné-Club universitaire: "My little Chickadee, de Clive, avec Mae West et W. Fields (1940).

Musée cantonal des Beaux-Arts: Biennale de la Tapisserie  
Ouvert de 10 à 12 h. et de 14 à 18 h.; le jeudi, visite  
conférence de 20 à 22 h.  
Jusqu'au 3 octobre.

## SPORTS ET LOISIRS

---

Vendredi  
25 juin Championnat inter-sociétés de football  
18.30 h., Chavannes: finales série B:  
1er groupe III - 1er groupe IV  
2e groupe III - 2e groupe IV  
3e groupe III - 3e groupe IV

Lundi  
28 juin 18.30 h., Blécherette: finales série A:

1er groupe I - 1er groupe II  
2e groupe I - 2e groupe II  
3e groupe I - 3e groupe II  
4e groupe I - 4e groupe II

## FOYERS ET RESTAURANTS

### UNIVERSITAIRES

Le Restaurant universitaire de la Barre sera fermé du 1er au 22 août. Service normal pendant le reste des vacances universitaires.

Restaurant universitaire 64, av. de Rhodanie: service normal.

Cantine du Collège propédeutique: service normal les jours ouvrables. Cafeteria: fermée dès le 17 juillet, jusqu'au début du semestre d'hiver.

T R A N S P O R T S   C I T E - D O R I G N Y

Service réduit pendant les vacances universitaires

<u>A l l e r</u>	A	B	C
Place du Tunnel	7.45	7.45	13.45
Georgette	7.51	7.51	13.51
Pl. de la Gare (Continental)	7.55		
Bd. de Grancy		7.55	13.55
Pl. de Milan	7.59	7.59	13.59
Dorigny	8.10	8.10	14.10
<u>R e t o u r</u>	D	E	F
Dorigny	11.50	12.30	17.50
Place du Tunnel *)	12.15	12.55	18.15

- A du 1<sup>er</sup> au 13 juillet (jours ouvrables): car.
- B du 14 juillet à la fin des vacances (lundi au vendredi): petit bus.
- C du 1<sup>er</sup> juillet à la fin des vacances (lundi au vendredi): petit bus.
- D du 14 juillet à la fin des vacances (lundi au vendredi): petit bus.
- E du 1<sup>er</sup> au 13 juillet (jours ouvrables): car.
- F du 1<sup>er</sup> juillet à la fin des vacances (lundi au vendredi): petit bus.
- \*) mêmes arrêts intermédiaires qu'à l'aller.

## D I V E R S

### VACANCES UNIVERSITAIRES

<u>Fin des cours:</u>	30 juin 1971
<u>Fin du semestre d'été:</u>	24 juillet 1971
<u>Début du semestre d'hiver:</u>	15 octobre 1971
<u>Début des cours:</u>	25 octobre 1971

Du 19 juillet au 28 août, les Services administratifs de l'Université fonctionneront selon un horaire réduit. Afin d'éviter des déplacements inutiles, prière de téléphoner préalablement à l'un des numéros suivants:

22 00 31 - 22 49 26 - 22 49 27

### IMMATRICULATIONS ET INSCRIPTIONS

Les préinscriptions en Sciences et Pharmacie peuvent encore être prises en considération pendant le mois de juillet, au Service des Immatriculations, 9, ch. du Calvaire (tél. 22 49 26). Ouvert de 9 à 11.30 h.

Immatriculations: du 1er au 31 octobre 1971.

Inscriptions et paiements: du 1er octobre au 15 novembre 1971 (prière de consulter les affiches: afin d'éviter de longues attentes, les jours d'inscription ont été répartis selon l'initiale du nom des étudiants).



BIBLIOTHEQUE CANTONALE ET UNIVERSITAIRE

Juillet et septembre: horaire normal:

Service du prêt: 8 à 12 h. et 14 à 18.30 h.;

Salle de travail: 7.30 à 22 h.

Août: horaire réduit:

Service du prêt et salle de travail: 8 à 12 h.

et 14 à 17 h.

\* \* \*

Des exemplaires de la revue "Etudes et carrières" No 6/7, 1971, revue d'information professionnelle universitaire, de Genève, sont à disposition des étudiants, à titre gracieux, auprès de l'huissier du Rectorat, 4 Pl. de la Cathédrale, jusqu'à épuisement du stock.

\* \* \*

Urgences: médecin, dentiste, vétérinaire: tél. 32 99 32.

\* \* \*

OFFRES D'EMPLOIS

De nombreuses offres d'emplois pour étudiants sont parvenues au Service social, 9, ch. du Calvaire.

Tous renseignements par le No 22 49 26

» La parution du MEMENTO est interrompue  
» pendant les vacances universitaires; elle  
» reprendra au début du semestre d'hiver.



# *memento*

de l'Université de Lausanne



Photos P. Izard

QUINZAINE DU 1<sup>er</sup> au 14 octobre 1971

No 3

M E M E N T O

---

publié par le Service de l'Information  
de l'Université de Lausanne

Sommaire

Communications  
Conférences et cours spéciaux  
Soutenances de thèse  
Bourses d'études  
Manifestations universitaires  
Expositions et spectacles  
Sports et loisirs  
Associations et groupements universitaires  
Foyers et restaurants universitaires  
Transports Cité-Dorigny  
Divers

Paraissant le jeudi

Dernier délai pour la réception des communiqués:  
le lundi à 16 heures

Service de l'Information

6, Pl. du Château - tél: (021) 22 42 57 (le matin)

Adresse postale: Case postale

1000 LAUSANNE 17

COMMUNICATIONS

\*\*\*\*\*

Service des Immatriculations, 9, ch. du Calvaire

30 septembre      Dernier jour pour la pré-inscription

1<sup>er</sup> au 31  
octobre            Immatriculation: dépôt des demandes  
d'immatriculation, avec présentation de  
l'original du diplôme de fin des études  
secondaires. (Voir tableau sur les af-  
fiches brunes.)

1<sup>er</sup> octobre au      Inscription et paiement, en se conformant  
15 novembre      au tableau des dates correspondant à l'i-  
15                    nitiale du nom de l'étudiant.

Paiements tardifs après le 15 novembre:  
surtaxe de Fr. 20.--.

Heures d'ouverture: 9 h. à 11.30 h. et  
13.30 h. à 16 h.; samedi: matin seulement.

```
*****  
*                                         *  
*                                         *  
*                                         *  
*          A t t e n t i o n          !          *  
*                                         *  
*                                         *  
*  15 octobre: Début du semestre          *  
*  =====          *  
*                                         *  
*  25 octobre: Début des cours          *  
*  =====          *  
*                                         *  
*****
```

n) Programme des cours

Le Programme des cours, avec horaire détaillé, est en  
vente au Service des Immatriculations, au prix de Fr. 5.--.

### Logement

Le Service social, 9, ch. du Calvaire, peut vous donner des adresses de chambres chez des particuliers, ainsi que la liste des Maisons d'étudiants; cette dernière est également publiée dans le GUIDE DE L'ETUDIANT. Le Service social ne s'occupe cependant pas de la réservation de chambres, ni dans les Maisons d'étudiants, ni chez les particuliers.

\* A LEUR ARRIVEE A LAUSANNE, LES ETUDIANTS DOIVENT  
\* S'ANNONCER A L'OFFICE DU CONTROLE DES HABITANTS, 8,  
\* RUE BEAU-SEJOUR. Voir le GUIDE DE L'ETUDIANT !  
\*

L'Office des photocopies de l'Université, 7, rue Caroline, 1003 Lausanne, a été repris par la Direction administrative de l'Université. Il continue ses activités comme auparavant.

Pour les étudiants: Il tient à leur disposition une liste des cours photocopiés disponibles.

Pour les professeurs: L'Office se met à leur disposition pour reproduire leurs cours. Il leur serait reconnaissant de bien vouloir l'aviser de tout changement qui pourrait survenir dans les cours existants (suppressions, modifications, etc.)

S'adresser à Mme R.-M. Barbey, téléphone N° 22 35 28, qui se tient volontiers à disposition des intéressés.

### Reprise d'activité à la Faculté des sciences

Bien que les vacances universitaires ne soient pas encore terminées, la Faculté des sciences a repris fébrilement ses activités, puisqu'il faut organiser les examens pour plus de 220 candidats qui vont affronter ces épreuves à partir du 1er octobre. Nous souhaitons BONNE CHANCE à chacun !

Attention ! Le N° de téléphone du Secrétariat de la Faculté des sciences est actuellement 25 40 11.

## CONFÉRENCES ET COURS SPÉCIAUX

\*\*\*\*\*

- Vendredi  
1er octobre      12.15 h., séminaire de l'Institut suisse  
de recherches expérimentales sur le can-  
cer, 21, rue du Bugnon :  
  
Dr B. Morris, Canberra: Reactions of the  
lymphatic system in renal transplantation.
- Mardis  
5 et 12 octobre    20.15 h., Observatoire de la Société vau-  
doise d'astronomie, ch. des Grandes-Ro-  
ches :  
Séances pratiques d'observation.
- Mardi  
12 octobre        20.30 h., Observatoire de la Société vau-  
doise d'astronomie :  
  
Séminaire: Clichés de l'éclipse totale  
de Lune et des planètes.

## BOURSES

\*\*\*\*\*

Chaque année, divers gouvernements et universités étran-  
gers offrent à des étudiants suisses la possibilité de  
compléter leurs études par un séjour hors de notre pays.  
En règle générale, pour l'année académique 1972/73, les  
candidatures doivent parvenir aux institutions offrant de  
telles bourses avant la fin de l'année en cours.

Se renseigner auprès du Service social, 9, ch. du Calvaire.

## EXPOSITIONS ET SPECTACLES

\*\*\*\*\*

- 1er au 13  
octobre            Tous les soirs, 20.15 h., et les samedis,  
dimanches et mercredis à 15 h., place de  
Bellerive :  
Cirque National Knie.

EXPOSITIONS ET SPECTACLES (suite)

\*\*\*\*\*

Dimanche 11 h., Théâtre Municipal :  
3 octobre Premier "Concert populaire" de la saison  
organisé par la Ville de Lausanne avec  
le concours de l'Orchestre de Chambre,  
sous la direction d'Arpad Gerecz, avec  
comme soliste, Michel Perret, pianiste.  
Au programme, des oeuvres de L. Boccherini,  
W.-A. Mozart et O. Respighi.  
Entrée: Fr. 1.50 à toutes les places.

\* \* \*

13 et 15 octobre Festival d'Opéras italiens  
20 h., Théâtre de Beaulieu :  
"Le Barbier de Séville", opéra en 3  
actes de Gioacchino Rossini

16 et 20 octobre 20 h., Théâtre de Beaulieu :  
"Rigoletto", opéra en 3 actes de  
Giuseppe Verdi

19 et 21 octobre 20 h., Théâtre de Beaulieu :  
"Le Bal Masqué", opéra en 3 actes de  
Giuseppe Verdi

\* \* \*

14, 15 et 16 20.30 h., Théâtre Municipal :  
octobre "L'Idiot", comédie de Marcel Achard,  
avec Dany Carrel

SPORTS ET LOISIRS

\*\*\*\*\*

Des indications détaillées paraîtront dans le prochain  
numéro du MEMENTO



D I V E R S

\*\*\*\*\*

Bibliothèque de la Faculté de médecine,  
1, ch. des Falaises

La Bibliothèque de la Faculté de médecine, 1, ch. des Falaises, est à la disposition des étudiants en sciences médicales, du corps enseignant de la Faculté de médecine, des médecins et des techniciens de l'Hôpital cantonal universitaire.

Heures d'ouverture: 8 h. à 22 h.; samedi: 8 h. à 13 h.

Transports Lausanne - Dorigny

Un nouvel horaire entrera en vigueur lundi 25 octobre, jour du début du semestre d'hiver. Cet horaire sera à disposition de MM. les étudiants, dès le 18 octobre, au Service des immatriculations, 9, ch. du Calvaire, ainsi qu'à l'entrée du Collège propédeutique de Dorigny.

Urgences: médecin, dentiste, vétérinaire: tél. 32 99 32.

\*\*\*\*\*  
\*  
\* Le prochain MEMENTO paraîtra le 14 octobre. Tous les \*  
\* éléments nécessaires à sa rédaction doivent parvenir \*  
\* au Service de l'information, Case postale 611, \*  
\* 1000 Lausanne 17 (tél. 22 42 57), \*  
\* au plus tard lundi 11 octobre \*  
\*  
\*\*\*\*\*

La nouvelle adresse et le nouveau N° de téléphone du Service de l'information, indiqués dans le GUIDE DE L'ETUDIANT et dans le PROGRAMME DES COURS, n'entreront en vigueur que vers le 25 octobre.

Officiel - affranchi à forfait



**me**  
de l'Univ



Photos P. Izard

# *memento*

de l'Université de Lausanne



Photos P. Izard

S E M A I N E   D U   15 au 21 octobre 1971

No 4

## M E M E N T O

publié par le Service de l'Information  
de l'Université de Lausanne

### Sommaire

Communications  
Conférences et cours spéciaux  
Soutenances de thèse  
Bourses d'études  
Manifestations universitaires  
Expositions et spectacles  
Sports et loisirs  
Associations et groupements universitaires  
Foyers et restaurants universitaires  
Transports Cité-Dorigny  
Divers

Paraissant le jeudi

Dernier délai pour la réception des communiqués:

le lundi à 16 heures

Service de l'Information

6, Pl. du Château - tél: (021) 22 42 57 (le matin)

Adresse postale: Case postale

1000 LAUSANNE 17

C O M  
\*\*\*\*\*

1<sup>er</sup> au  
octob

1<sup>er</sup> oc  
a  
15 nov

\* ATTI  
\* lap  
\* 15  
\* reçu  
\* que  
\* échu  
\*

Paiemer  
Fr. 20.

Heures  
samedi

Inscrip

Nous ra  
d'hiver  
- du li  
attes  
graph  
- du ca  
que p  
vité

\* et du

## COMMUNICATIONS

\*\*\*\*\*

1<sup>er</sup> au 31 octobre      Immatriculation : dépôt des demandes d'immatriculation, avec présentation de l'original du diplôme de fin d'études secondaires.\* (Voir les affiches brunes apposées dans les divers bâtiments universitaires.)

1<sup>er</sup> octobre      Inscription et paiement, en se conformant  
au                    au tableau des dates correspondant à  
15 novembre      l'initiale du nom de chaque étudiant.

\* ATTENTION : dans le N° 3 du MEMENTO, un regrettable lapsus nous a fait écrire 30 novembre, au lieu de 15 novembre. Nous prions les étudiants qui auraient reçu un exemplaire non corrigé de bien vouloir noter que le délai, pour les inscriptions et paiements sera échu le 15 novembre.

Paiements tardifs après le 15 novembre : surtaxe de Fr. 20.--.

Heures d'ouverture : 9 h. à 11 h. 30 et 13 h. 30 à 16 h.; samedi : matin seulement.

### Inscription aux cours

Nous rappelons que toute inscription aux cours, au semestre d'hiver, est subordonnée à la présentation :

- du livret d'étudiant (ou d'auditeur) muni d'un visa attestant que le requérant a subi l'examen radio-photo-graphique annuel obligatoire,
- du carnet rose AVS (pour les étudiants suisses, ainsi que pour les étudiants étrangers qui exercent une activité lucrative, même partielle ou temporaire).

\* et du certificat d'admission.

L'examen radio-photographique - gratuit - doit être passé au Dispensaire anti-tuberculeux de la Polyclinique, 23, rue César-Roux, aux jours et heures indiqués sur les affiches apposées dans les bâtiments universitaires.

Le carnet rose AVS et les timbres AVS sont délivrés par l'Office AVS de Lausanne, 8, rue Beau-Séjour.

#### Permis de séjour

Les étudiants suisses (originaires d'un autre canton que le canton de Vaud) et étrangers doivent être au bénéfice d'un permis de séjour délivré par l'Office du contrôle des habitants, 8, rue Beau-Séjour (rez-de-chaussée). Voir le GUIDE DE L'ETUDIANT.

#### CONFERENCES ET COURS SPECIAUX \*\*\*\*\*

#### SEANCES D'OUVERTURE DES COURS

Vendredi 17 h., auditoire XVI (Palais de Rumine) :  
22 octobre

##### Faculté de droit

- rapport du doyen, M. J. Hofstetter,
- exposé de M. Rolando Forni, juge fédéral, sur le thème : Réflexions sur la fonction judiciaire

Lundi  
25 octobre

##### Faculté des sciences

- 15 h., Aula du Palais de Rumine :
- rapport du doyen, M. Pierre Feschotte,
  - conférence de M. Henri Hartung, sur : L'éducation permanente, impératif de notre temps

Lundi  
25 octobre

17 h., Aula du Palais de Rumine :

##### Ecole des hautes études commerciales

- rapport du directeur, M. Robert Grosjean sur l'année 1970-71,

Lundi  
25 octob

Mardi  
26 octob

Mercredi  
27 octob

=====  
=====  
=====

- conférence de M. l'ambassadeur Pierre Languetin, sur le sujet : La Suisse universaliste, partenaire d'une Europe dynamique

Lundi  
25 octobre

16 h. 15, auditoire XVI, Palais de Rumine :

Faculté de théologie

- allocutions du doyen, M. L. Rumpf, et du président des étudiants, M. P. Marguerat,
- conférence de M. François Bovon sur ce sujet : Le Christ de l'Apocalypse

Mardi  
26 octobre

16 h. 15, Aula du Palais de Rumine :

Ecole des sciences sociales et politiques

- allocution du président, M. André Lasserre,
- leçon inaugurale de M. Rémy Droz, professeur extraordinaire à l'Ecole des sciences sociales et politiques sur : Psychologie de la recherche et recherche en psychologie

Mercredi  
27 octobre

16 h. 30, Aula du Palais de Rumine :

Faculté des lettres

- allocution du doyen, M. Gilbert Guisan,
- leçon inaugurale de M. Mortéza Mahmoudian, professeur extraordinaire de linguistique, sur le sujet : Tendances actuelles en syntaxe

===== Toutes les séances d'ouverture des cours =====  
 ===== sont publiques et gratuites. Invitation =====  
 ===== cordiale à tous ! =====

## SOUTENANCES DE THESE

\*\*\*\*\*

Mardi 16 h. 15, salle du Sénat, Palais de  
19 octobre Rumine :  
  
M. Ernest Weibel, candidat au doctorat  
ès sciences politiques, soutiendra sa  
thèse sur ce sujet : La création des  
régions autonomes à statut spécial en  
Italie

## BOURSES D'ETUDES

\*\*\*\*\*

Le Service social a reçu diverses offres de bourses  
d'études, qui permettent à des étudiants suisses de  
compléter leurs études par un séjour à l'étranger. Se  
renseigner auprès du Service social, 9, ch. du Calvaire.

## EXPOSITIONS ET SPECTACLES

\*\*\*\*\*

14, 15 et 16 20 h. 30, Théâtre Municipal :  
octobre "L'Idiot", comédie de Marcel Achard,  
avec Dany Carrel  
  
16 et 20 20 h., Théâtre de Beaulieu :  
octobre "Rigoletto", opéra en 3 actes de  
Giuseppe Verdi  
  
19 et 21 20 h., Théâtre de Beaulieu :  
octobre "Le Bal Masqué", opéra en 3 actes de  
Giuseppe Verdi  
  
25 octobre 20 h. 30, Théâtre de Beaulieu :  
1<sup>er</sup> concert de l'Orchestre de Chambre de  
Lausanne, sous la direction de Laszlo  
Somogyi; soliste : Rudolf Buchbinder,  
pianiste. Oeuvres de G.F. Haendel, W.A.  
Mozart et F. Schubert

## S P O R T

\*\*\*\*\*

Orchestre  
L'Orchestre  
son activi  
cordes (c  
Répétitio  
Foyer uni  
auprès de

## Sports un

Le progra  
l'Univers  
gratitem  
des immat  
et tous a  
Inscripti  
sports, S

## Ciné-Club

16 séances  
auront li  
en règle  
saison (F  
Premières  
vendr. 12  
  
mardi 16 :  
  
vendr. 26



## S P O R T S   E T   L O I S I R S

\*\*\*\*\*

### Orchestre universitaire

L'Orchestre universitaire (directeur E. Schelle) a repris son activité. Il est ouvert à tout instrumentiste à cordes (ou à vent), étudiant, assistant ou professeur. Répétitions chaque vendredi de 18 h. 15 à 20 h. 15 au Foyer universitaire, 31, bd de Grancy. Tous renseignements auprès de M. Pierre Seidel (tél. 28.29.91).

### Sports universitaires

Le programme sportif établi par le Service des sports de l'Université et de l'EPFL a paru. Il peut être obtenu gratuitement auprès du Service des sports et du Service des immatriculations et contient les horaires des cours et tous autres renseignements.

Inscriptions jusqu'au 15 novembre, auprès du Service des sports, 9, ch. du Calvaire, le matin, sauf samedi.

### Ciné-Club universitaire

16 séances sont prévues au cours du semestre d'hiver. Elles auront lieu à l'aula du Collège de Béthusy, à 20 h. 30, en règle générale les mardis et vendredis. Abonnements de saison (Fr. 25.-) et cartes d'amis (2 entrées Fr. 5.-).

Premières séances :

- vendr. 12 nov. "Foolish wives" (Folies de Femmes), film d'Erich von Stroheim (1921)
- mardi 16 nov. "Boudu sauvé des eaux", de Jean Renoir avec Michel Simon (1932)
- vendr. 26 nov. "Greed" (Les Rapaces), film d'Erich von Stroheim (1932)

## ASSOCIATIONS ET GROUPEMENTS

\*\*\*\*\*

mardi 19 oct. 18 h. 30, Foyer universitaire, 31, bd de Grancy.

Mise en train de groupes d'étude sur le livre de J. Monod : Le hasard et la nécessité. Organisé par les aumôniers universitaires protestant et catholique.

## FOYERS ET RESTAURANTS

\*\*\*\*\*

### UNIVERSITAIRES

\*\*\*\*\*

Le GUIDE DE L'ETUDIANT, qui peut être obtenu gratuitement au Service des immatriculations, 9, ch. du Calvaire, ainsi qu'au Service de l'information, 6, pl. du Château, et aux secrétariats des Facultés et Ecoles, contient la liste des maisons d'étudiants et restaurants universitaires (p. 40-43).

Les restaurants universitaires de Rhodanie (anciennement Bellerive) et de la Barre, la cantine de Dorigny, le restaurant des Falaises et le restaurant du Foyer universitaire de Grancy sont ouverts normalement, les jours ouvrables. Les deux derniers (Falaises et Grancy) sont aussi accessibles aux non-étudiants; au restaurant des Falaises, les étudiants bénéficient d'un prix spécial, grâce aux abonnements de repas.

Les cafeterie du Collège propédeutique de Dorigny, de l'Ancienne Académie ("Uni-Bar") et de la Faculté de médecine seront rouvertes le 25 octobre.

TRAN

\*\*\*\*\*

Le nouve  
publics  
dant le  
Service  
propédeu

L'horair

NB - Les  
horaire;  
bleau af

DIVE

\*\*\*\*\*

Service

La Commi  
tous ren  
tél. 71

Echanges

Le Servi  
nant d'u  
désirent  
échanger  
S'adress  
Calvaire  
Haouaria

Congrès

Le proch  
novembre  
Pour tou  
du congr

## TRANSPORTS CITE - DORIGNY

\*\*\*\*\*

Le nouvel horaire des services spéciaux des Transports publics de la Région lausannoise, desservant Dorigny pendant le semestre d'hiver, a paru. Il peut être obtenu au Service des immatriculations ainsi qu'à l'entrée du Collège propédeutique de Dorigny.

L'horaire est valable dès le 26 octobre.

NB - Les courses du samedi ne sont pas indiquées sur cet horaire; MM. les étudiants sont priés de consulter le tableau affiché à Dorigny.

## D I V E R S

\*\*\*\*\*

### Service des prêts

La Commission d'entraide peut accorder des prêts. Pour tous renseignements, s'adresser à M. Jean-Jacques de Luze, tél. 71 67 66, aux heures des repas.

### Echanges

Le Service social de l'Université a reçu une lettre émanant d'un groupe de jeunes Tunisiens, de 21 à 23 ans, qui désirent correspondre avec des étudiants suisses pour échanger idées, visites, documents d'études, etc. S'adresser au Service social de l'Université, 9, ch. du Calvaire, ou écrire à M. Meddeb Lassoued Habib, El Haouaria, Le Cab Bon (Tunisie).

### Congrès de la Société suisse de sociologie

Le prochain congrès se tiendra à Lausanne les 19 et 20 novembre. Thème : La formation et le métier de sociologue. Pour tous renseignements, écrire au Comité d'organisation du congrès 1971, case postale 191, 1000 Lausanne 17.

D I V E R S (SUITE)

\*\*\*\*\*

Programme des cours

Le Programme des cours, avec horaire détaillé, est en vente au Service des immatriculations, au prix de Fr. 5

Urgences : médecin, dentiste, vétérinaire : tél. 32 99

\*\*\*\*\*  
\*  
\* Le prochain MEMENTO paraîtra le 21 octobre . Tous les  
\* renseignements nécessaires à sa préparation doivent  
\* parvenir au Service de l'information, Case postale 6  
\* 1000 Lausanne 17, (tél. 22 42 57),  
\*  
\* au plus tard lundi 18 octobre  
\*  
\*  
\*\*\*\*\*

Officio: - affranchi a forfait



**me**  
de l'Uni



Photos P. Izard

S

# **memento**

de l'Université de Lausanne

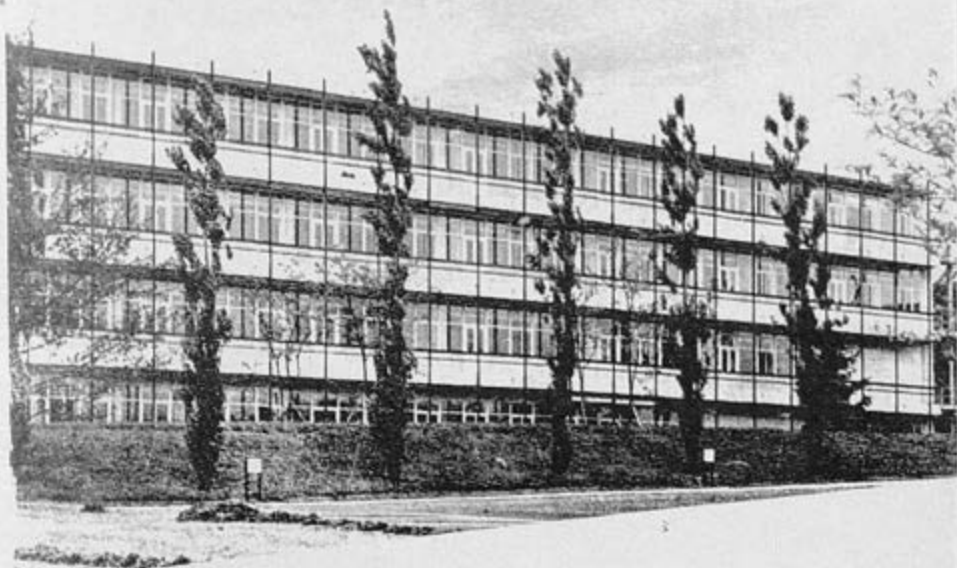

Photos P. Izard

SEMAINE du 22 au 28 octobre 1971 N° 5

M E M E N T O

publié par le Service de l'Information  
de l'Université de Lausanne

Sommaire

Communications  
Conférences et cours spéciaux  
Soutenances de thèse  
Bourses d'études  
Manifestations universitaires  
Expositions et spectacles  
Sports et loisirs  
Associations et groupements universitaires  
Foyers et restaurants universitaires  
Transports Cité-Dorigny  
Divers

Paraissant le jeudi

Dernier délai pour la réception des communiqués:  
le lundi à 16 heures

Service de l'Information

6, Pl. du Château - tél: (021) 22 42 57 (le matin)

Adresse postale: Case postale

1000 LAUSANNE 17

C O N F  
\*\*\*\*\*

Séances :

Le progr=

MEMENTO =

répéter =

Vendredi

Lundi 25

Mardi 26

Mercredi =

Lundi  
25 octobre=

# CONFERENCES ET COURS SPECIAUX

\*\*\*\*\*

## Séances solennelles publiques d'ouverture des cours

Le programme détaillé de ces séances a paru dans le MEMENTO de la semaine dernière. Nous nous bornons ici à répéter les dates :

Vendredi 22 oct. 17 h., aud. XVI, Rumine : droit.

Lundi 25 15 h., Aula, Rumine : sciences (voir complément d'information ci-dessous).  
16 h.15, aud. XVI, Rumine : théologie.  
17 h., Aula, Rumine : HEC.

Mardi 26 16 h.15, Aula, Rumine : SSP.

Mercredi 27 16 h.30, Aula, Rumine : lettres.

\* \* \*

Lundi Journée d'accueil de la Faculté des sciences

25 octobre

10 h. Départ des bus spéciaux pour Dorigny:  
a) pl. du Tunnel (avec arrêt à pl. Chauderon)  
b) bd de Grancy (avec arrêt à pl. de Milan).

10 h.15 Visite du Collège propédeutique.

11 h. Amphithéâtre D : accueil par le doyen et le Conseil de la Faculté : Présentation de la Faculté; organisation et renseignements.

12 h. Cantine du Collège propédeutique : Repas offert aux nouveaux étudiants.

Dès 13 h. et 13 h.30 : Départ de Dorigny, retour en ville.

15 h. Aula du Palais de Rumine : séance solennelle publique d'ouverture des cours. (cf. MEMENTO, N<sup>o</sup> 4)

\* \* \*



CONFERENCES ET

\*\*\*\*\*

COURS SPECIAUX (SUITE)

\*\*\*\*\*

Jeudi  
28 octobre

8 h.15, Aula du Palais de Rumine :

Ecole de français moderne : séance d'ouverture du semestre :

Exposé du directeur, M. Robert Marclay.  
La séance n'est pas publique.

\* \* \*

Samedi  
23 octobre

15 h., Aula de l'EPFL, 33 av. de Cour :

La Société d'étudiants Valdésia recevra M. René Berger, directeur-conservateur du Musée des Beaux-Arts, qui présentera une conférence sur : La télévision vers une troisième culture.

Entrée libre.

\* \* \*

Jeudi  
28 octobre

18 h.15, Ecole de médecine, rue du Bugnon.

Conférence du Dr. Eric Jéquier, PD, Département de physiologie clinique, Clinique médicale universitaire, Lausanne :

Contribution de la calorimétrie directe à l'étude de l'obésité chez l'homme.

\* \* \*

Jeudi  
28 octobre

20 h.15, EPFL, 33 av. de Cour :

Société vaudoise d'astronomie :

Visite du laboratoire de génie atomique et démonstration du réacteur "Crocus".

\* \* \*

Société

Un cyc.  
SVSN, a  
scienti  
de bas  
gnants  
que les  
vertu e  
que les

Ces con  
Palais  
amples  
MEMENTO

E X P O  
\*\*\*\*\*

4, 5 et  
novembr

Vendred  
5 novemb

S P O R  
\*\*\*\*\*

Champion

Concours  
au Palai  
le 2 nov  
l'on peu

## Société vaudoise des sciences naturelles

Un cycle de conférences de physique est organisé par la SVSN, sur l'atome quantique. Il est destiné à tous les scientifiques désireux de rafraîchir leurs connaissances de base. Il a pour but principal de démontrer aux enseignants et aux chercheurs non spécialisés dans ce domaine, que les théories modernes, bien plus fécondes dans leur vertu explicative, ne sont pas plus difficiles à assimiler que les anciennes.

Ces conférences auront lieu à 18 h.15 dans un auditoire du Palais de Rumine, les 4, 10, 18 et 24 novembre. De plus amples renseignements seront donnés dans le prochain MEMENTO.

## EXPOSITIONS ET SPECTACLES

\*\*\*\*\*

4, 5 et 6 novembre 20 h.30, Théâtre Municipal :  
"Les Bonshommes", de Françoise Dorin,  
avec Michel Serrault, Marthe Mercadier  
et Ginette Leclerc.

Vendredi 5 novembre 20 h.30, Cathédrale de Lausanne :  
Concert donné par le Grand Choeur de l'Université, sous la direction de Michel Corboz. Au programme : oeuvres de Gabrieli.  
Location : Foetisch frères S.A., 2bis Grand-Pont (Fr. 4.- à 18.-)

## S P O R T S

\*\*\*\*\*

### Championnats universitaires lausannois

Concours inter-sociétés de basketball : début 9 novembre, au Palais des sports à Beaulieu. Inscriptions au plus tard le 2 novembre, au moyen de la carte officielle blanche, que l'on peut obtenir au Service des sports universitaires et au

Secrétariat, 9, ch. du Calvaire, ainsi qu'auprès du concierge de la Faculté de médecine, 9, rue du Bugnon.

#### A S S O C I A T I O N S

\*\*\*\*\*

Vendredi 20 h., 10, rue Cité-Devant (en face du  
22 octobre Gymnase) :

Ouverture du nouveau club pour étudiants et anciens étudiants "LE XIII<sup>e</sup> SIECLE", dans un cadre original et sympathiquement médiéval.

Le club sera ouvert tous les soirs, dès 20 h.

Jeudi 18 h.15 à 20 h., 12, place de la Cathédrale,  
28 octobre tribunal des Prud'hommes :

Reprise des répétitions hebdomadaires du Choeur universitaire, sous la direction de Mme Christiane Chappuis. Répertoire ancien et moderne.

Pour tous renseignements : tél. 28 95 34.

#### D I V E R S

\*\*\*\*\*

##### Examens de grade

Le fait d'être immatriculé à l'Université ne confère pas ipso facto le droit de se présenter aux examens de grade. En cas de doute, il est instamment recommandé aux étudiants de s'assurer auprès du doyen de la Faculté ou du président ou directeur de l'Ecole si les titres qu'ils possèdent sont bien ceux qui sont requis.

##### Places de parc

\* On nous prie de rappeler que les places de parc de  
\* l'Ancienne Académie sont réservées aux véhicules de  
\* MM. les doyens et professeurs.  
\*

## NOUVELLES ADRESSES

### Ecole des SSP

Institut de sociologie des communications de masse, 4, pl. de la Riponne	22 72 16
atelier vidéo, 4, pl. de la Riponne	23 06 33
Institut de science politique: 24, r. St Martin	20 32 87
Centre de recherches d'histoire économique : 24, r. St Martin	20 32 88
Institut de psychologie appliquée : Cours : 4, pl. de la Riponne et 3, r. Vuillermet. (Les bureaux et travaux pratiques restent au 11, rte du Signal).	23 58 17

### Faculté des lettres

Institut de géographie : Collège propédeutique de Dorigny	25 40 11
Séminaire de linguistique : 24, r. St Martin	20 32 86
Séminaire de langue et de littérature alle- mandes : 24, r. St Martin	20 32 85
Séminaire de langue et de littérature anglaises : 24, r. St Martin	20 32 86
Séminaire d'histoire de l'art : 24, r. St Martin	20 32 86

### Faculté des sciences

Administration : 6, pl. du Château	22 42 57
Secrétariat étudiants, transports : Collège propédeutique de Dorigny	25 40 11

ATTENTION : Le Service de l'information reste pour l'instant au 6, pl. du Château, en état de coexistence pacifique avec l'Administration de la Fac. des sciences.

AFFRANCHI A FORFAIT



**m**  
de l'



# *memento*

de l'Université de Lausanne

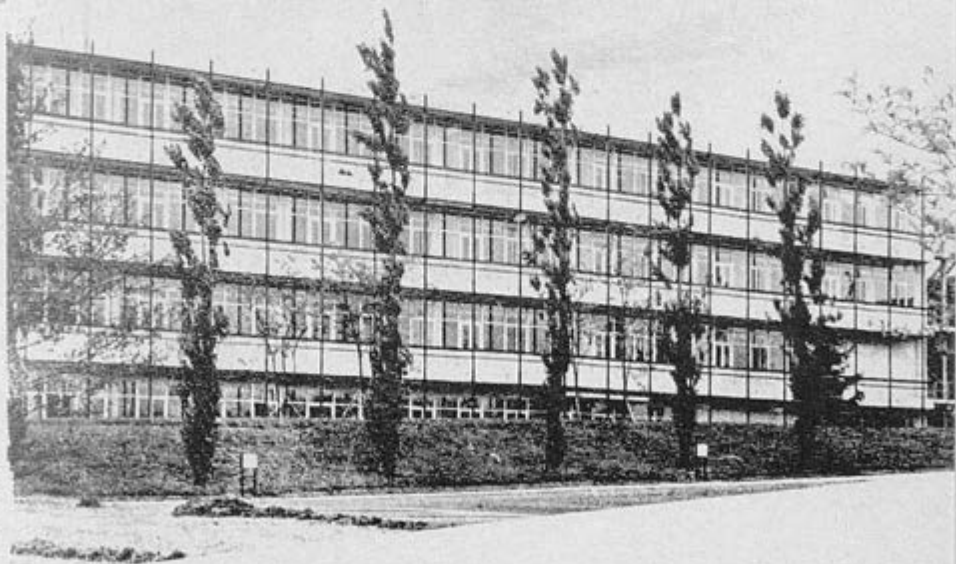

Photo: M. Izard

SEMAINE du 29 oct. au 4 nov. 1971

N° 6

## M E M E N T O

publié par le Service de l'Information  
de l'Université de Lausanne

### Sommaire

Communications  
Conférences et cours spéciaux  
Soutenances de thèse  
Bourses d'études  
Manifestations universitaires  
Expositions et spectacles  
Sports et loisirs  
Associations et groupements universitaires  
Foyers et restaurants universitaires  
Transports Cité-Dorigny  
Divers

Paraissant le jeudi

Dernier délai pour la réception des communiqués:  
le lundi à 16 heures

Service de l'Information

6, Pl. du Château - tél: (021) 22 42 57 (le matin)

Adresse postale: Case postale

1000 LAUSANNE 17

## COMMUNICATIONS

\*\*\*\*\*

### \* Immatriculations et inscriptions \*

\*  
\* Samedi Dernier jour pour le dépôt des demandes \*  
\* 30 octobre d'immatriculation (sur présentation de \*  
\* l'original du diplôme de fin des études \*  
\* secondaires). \*  
\*  
\* Lundi Dernier jour pour l'inscription et le \*  
\* 15 novembre paiement des cours (après le 15 novem- \*  
\* bre : surtaxe de Fr. 20.-). \*  
\*  
\*

## CONFERENCES ET COURS SPECIAUX

\*\*\*\*\*

Cette année, pour la première fois, M. Denis ZASLAWSKY enseignera la Méthodologie des sciences. Ces cours, spécialement prévus pour les étudiants de la Faculté des sciences et de la Faculté des lettres, seront également accessibles à tous les étudiants de l'Université que ce problème intéresse.

Ces cours, de deux heures tous les 15 jours, seront donnés à l'auditoire VI de l'Ancienne Académie, 2<sup>e</sup> étage. Les premiers auront lieu :

mercredi 3 novembre, de 16 h. à 18 h., sous les auspices de la Faculté des sciences, et

jeudi 4 novembre, de 14 h. à 16 h., sous les auspices de la Faculté des lettres.

Lundi 17 h. 15, auditoire B 204 de l'EPFL, 33,  
1er novembre av. de Cour :

Colloque de physique organisé par l'EPFL et l'Université de Lausanne, en collaboration avec l'AVCP, sur le sujet :



- Original composition of the solar wind  
par M. J. Geiss, professeur à l'Université  
de Berne. Colloque accessible aux étudiants  
de 4<sup>e</sup> année.
- Mardi  
2 novembre 16 h. 30, auditoire XIV, Place du Château ;  
Séminaire de physique théorique sur le sujet  
"Une nouvelle méthode pour la détermination  
d'ondes partielles inélastiques" par le  
Prof. G. Wanders.
- Jeudi  
4 novembre 18 h. 15, auditoire XV, Palais de Rumine :  
Société vaudoise des sciences naturelles :  
lère conférence du cycle concernant  
"L'atome quantique", par M. C. Gruber, du  
Laboratoire de physique théorique de l'EPFL  
Bases et motivations du modèle quantique;  
équation de Schrödinger; application de  
l'atome d'hydrogène; tableau périodique des  
éléments.
- Vendredi  
5 novembre 10 h. 15, auditoire II, Ancienne Académie :  
Leçon publique à la Faculté de théologie,  
par M. Michel Desplands, professeur à  
l'Université de Montréal : "Le chrétien  
est-il un homme religieux ?"
- Vendredi  
5 novembre 20 h. 30, auditoire II, Ancienne Académie :  
Le Groupe vaudois de la Société romande de  
philosophie entendra une conférence de  
M. Fritz Peter Hager, privat-docent à  
l'Université de Berne, sur ce sujet :  
Métaphysique et conception de l'homme  
chez Plotin et Saint Augustin.

## SOUTENANCES DE THESE

\*\*\*\*\*

Vendredi 16 h. 30, salle du Sénat, Palais de Rumine :  
5 novembre  
M. René Abt, candidat au doctorat en hautes études commerciales, soutiendra sa thèse de doctorat intitulée : "Der Lebenszyklus ethischer pharmazeutischer Präparate und die Möglichkeiten seiner Beeinflussung".

## SPECTACLES ET EXPOSITIONS

\*\*\*\*\*

Dimanche 11 h. 15, Théâtre Municipal :  
31 octobre  
Concert populaire organisé par la Ville de Lausanne, avec le concours de l'Orchestre de Chambre de Lausanne, sous la direction d'Arpad Gerecz; soliste : Pierre Wavre, flûtiste. Au programme, des oeuvres de G. Bizet, G. Fauré, J. Ibert et J. Brahms.

Entrée : Fr. 1.50 à toutes les places.

2 - 7 Palais de Beaulieu :  
novembre  
Holiday on Ice.  
Pour les heures : voir les affiches.  
Location : Foetisch frères S.A., 2bis Grand-Pont.

4, 5 et 6 20 h. 30, Théâtre Municipal :  
novembre  
"Les Bonshommes", de Françoise Dorin, avec Michel Serrault, Marthe Mercadier et Ginette Leclerc.

Vendredi 20 h. 30, Cathédrale de Lausanne :  
5 novembre  
Concert donné par le Grand Choeur de l'Université, l'Ensemble vocal et l'Orchestre de Chambre de Lausanne, sous la direction de

Michel Corboz. Au programme : oeuvres de G. Gabrieli et J.-S. Bach. Location : Foetisch frères S.A. (Fr. 4.- à 18.-).

Lundi  
8 novembre

20 h. 30, Théâtre de Beaulieu :  
Concert de l'Orchestre de Chambre de Lausanne, sous la direction d'Arpad Gerecs  
soliste : Yong Uck Kim, violoniste. Au programme : oeuvres de J. Haydn, H. Vieuxtemps, Gyorgy Ligeti et I. Stravinsky.  
Location : Foetisch frères S.A.

Centre dramatique de Lausanne. Abonnements pour la saison théâtrale 1971/72 : pour les étudiants, inscription jusqu'au 5 novembre à la Guilde du Théâtre, 2, rue de l'Alle, de 14 à 17 h.

#### S P O R T S   E T   L O I S I R S

\*\*\*\*\*

Dès le 1er novembre, le Service des sports universitaires sera dirigé par deux maîtres de sports : M. Claude Bucher et M. Jean-Claude Gilliéron, nouveau, à qui nous souhaitons une cordiale bienvenue.

Lundi  
1er novembre

Début de l'activité sportive, selon programme. Délai d'inscription pour les disciplines sportives : 15 novembre.

Mardi  
2 novembre

\* 13 h., Service des sports, 9 ch. du  
\* Calvaire :  
\*  
\* Séance des délégués et commissaires sportifs  
\* tifs des Facultés, Ecoles et Sociétés  
\* d'étudiants de l'Université et de l'EPFL

Mardi  
2 novembre

Service des sports universitaires, 9 ch. du Calvaire, et  
Conciergerie de la Faculté de médecine,  
9, rue du Bugnon :

Dernier jour des inscriptions pour le concours inter-sociétés de basketball, qui débutera le 9 novembre au Palais des sports, à Beaulieu.

Chaque jeudi 18 h. 15, salle des Prud'hommes, 12, pl. de la Cathédrale :  
Répétition du Choeur universitaire.

Chaque vendr. 18 h. 15, centre universitaire, 31, bd de Grancy :  
Répétition de l'Orchestre universitaire.

#### D I V E R S

\*\*\*\*\*

#### Service des prêts

La Commission d'entraide peut accorder des prêts. Pour tous renseignements, s'adresser à M. Jean-Jacques de Luze, tél. 71 67 66, aux heures des repas.

Aux étudiants HEC qui n'ont pas encore de titre en économie: Les prix annuels de la Corède récompensent une monographie sur un sujet d'économie d'entreprise. 1<sup>er</sup> prix : Fr. 6.000.-. Le règlement est à disposition au Secrétariat des HEC.

\* \* \*

Urgences : médecin, dentiste, vétérinaire: tél. 32 99 32.

\* \* \*

#### C O N F E R E N C E S : Communiqué de dernière heure:

\*\*\*\*\*

Mardi 20 h. 30, Aula du Collège de Béthusy :

2 novembre

Réunion publique organisée par la Société vaudoise d'hygiène mentale. Conférence du D<sup>r</sup> Jean-J. Déglon, de l'Institut de médecine sociale et préventive de l'Université, sur : "La tentation de la drogue".

AFFRANCHI A FORFAIT

Case - 1000 Lausanne 17



m  
de l'U



# **memento**

de l'Université de Lausanne

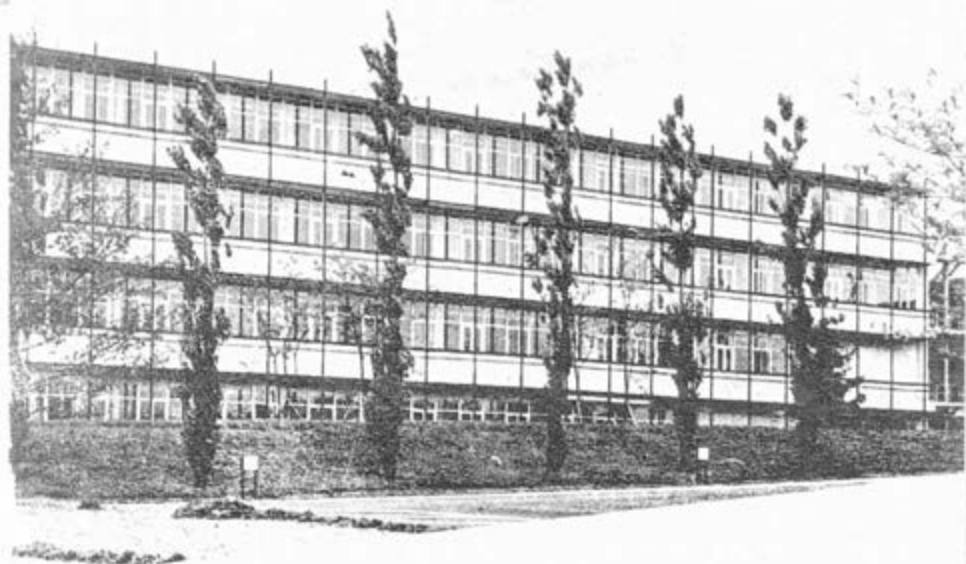

Photo P. Izard

SEMAINE du 5 au 11 novembre 1971

N° 7

M E M E N T O

---

publié par le Service de l'Information  
de l'Université de Lausanne

Sommaire

---

Communications  
Conférences et cours spéciaux  
Soutenances de thèse  
Bourses d'études  
Manifestations universitaires  
Expositions et spectacles  
Sports et loisirs  
Associations et groupements universitaires  
Foyers et restaurants universitaires  
Transports Cité-Dorigny  
Divers

Paraissant le jeudi

Dernier délai pour la réception des communiqués:  
le lundi à 16 heures

Service de l'Information

6, Pl. du Château - tél: (021) 22 42 57 (le matin)

Adresse postale: Case postale

1000 LAUSANNE 17

## COMMUNICATIONS

\*\*\*\*\*

\* Lundi                    Dernier jour pour l'inscription et        \*  
\* 15 novembre            le paiement des cours.                                \*  
\*                                Après le 15 novembre : s u r t a x e                \*  
\*                                de Fr. 20.--    \*

## CONFERENCES ET COURS SPECIAUX

\*\*\*\*\*

Vendredi                    10 h. 15, auditoire II, Ancienne Académie :  
5 novembre                Leçon publique à la Faculté de théologie  
                                 par M. Michel DESPLANDS, professeur à  
                                 l'Université de Montréal :  
                                 "Le Chrétien est-il un homme religieux ?"

Vendredi                    17 h., auditoire III, Ancienne Académie :  
5 novembre                Reprise du cours spécial de M. René  
                                 BERGER, professeur associé : Esthétique  
                                 et mass media : la télévision.  
                                 Ce cours donné sous la responsabilité de  
                                 M. René SCHENKER, directeur de la TV  
                                 romande, aura lieu tous les vendredis  
                                 de 17 h. à 19 h. au lieu mentionné ci-dessus;  
                                 il se propose d'analyser, au travers de  
                                 conférences et de séminaires, le langage  
                                 télévisuel.

Vendredi                    20 h. 30, auditoire II, Ancienne Académie :  
5 novembre                Le Groupe vaudois de la Société romande de  
                                 philosophie entendra une conférence de  
                                 M. Fritz Peter HAGER, privat-docent à



CONFERENCES ET COURS SPECIAUX  
\*\*\*\*\*

( suite )

\*\*\*\*\*

l'Université de Berne, sur ce sujet :  
Métaphysique et conception de l'homme  
chez Plotin et Saint Augustin.

8 au 14  
novembre

A Arzier (VD), session d'hébreu pour les  
étudiants des Facultés de théologie pro-  
testante de Suisse romande (premier se-  
mestre).

Lundi  
8 novembre

12 h. 45, auditoire XVIII, Palais de  
Rumine :

Séminaire de physiologie végétale, III<sup>e</sup>  
cycle. Exposé de M<sup>me</sup> J. TRONCHET, char-  
gée de recherches au CNRS (Centre Na-  
tional de la Recherche scientifique),  
Université de Besançon :

"Localisation et répartition des pigments  
flavoniques dans les organes aériens :  
leur rôle d'écran-filtre superficiel ".

Mardi  
9 novembre

20 h. 30, Policlinique psychiatrique uni-  
versitaire, 11<sup>bis</sup>, rue Caroline :

Séminaire "inter-services" psychiatrique,  
avec conférence du D<sup>r</sup> E. RAIMBAULT, psy-  
chanaliste à Paris :

"Le médecin, son malade et la maladie  
cancéreuse".

X  
\*  
Mardi  
9 novembre

20 h. 30, Observatoire de la Société  
vaudoise d'astronomie, ch. des Grandes  
Roches :

Séminaire : Le vol de Soyouz 11.

Mardi  
9 novembre

20 h. 30, 12, pl. de la Cathédrale :

Cercle ornithologique de Lausanne :  
Conférence de M. F. BLANC :

"Aux nids de nos rapaces".  
(Diapositives).

Mercredi  
10 novembre

18 h. 15, auditoire XV, Palais de  
Rumine :

Société vaudoise des sciences natu-  
relles : 2<sup>ème</sup> conférence sur "L'Atome  
quantique", par le Professeur P. CORNAZ  
et M. E. GENEUX, chargé de cours du La-  
boratoire d'optique physique de  
l'EPFL :

"Propriétés dynamiques de l'atome".

ts  
Jeudi  
11 novembre

17 h., Secrétariat du Musée cantonal  
des beaux-arts, Palais de Rumine :

Cours pratique de Muséologie, donné  
sous la responsabilité de M. René  
BERGER, professeur associé.

i-  
e,  
-  
Le cours aura lieu tous les quinze jours.  
Tous renseignements au secrétariat du  
Musée cantonal des beaux-arts, tél.  
22 83 33.

CONFERENCES ET COURS SPECIAUX  
\*\*\*\*\*

( suite )  
\*\*\*\*\*

11

Lundi  
15 novembre

12 h. 45, auditoire XVIII, Palais de  
Rumine :

Séminaire de physiologie végétale, III<sup>e</sup>  
cycle. Exposé de M<sup>me</sup> R. ROUGIER, pro-  
fesseur à l'Université de Lyon :  
"Détection cytochimique des polysaccha-  
rides végétaux. Application à l'étude  
des sécrétions mucilagineuses".

19 et 20  
novembre

Congrès, à Lausanne, de la Société  
suisse de sociologie.

SOUTENANCES DE THESE  
\*\*\*\*\*

Vendredi  
5 novembre

16 h. 30, salle du Sénat, Palais de  
Rumine :

M. René ABT, candidat au doctorat en  
hautes études commerciales, soutien-  
dra sa thèse de doctorat intitulée :  
"Der Lebenszyklus ethischer pharma-  
zeutischer Präparate und die Möglich-  
keiten seiner Beeinflussung".

Mardi  
9 novembre 16 h. 30, salle du Sénat, Palais de  
Rumine :

M. Jean-François CAVIN, candidat à la  
licence et au doctorat en droit, sou-  
tiendra sa thèse intitulée :  
"Territorialité, nationalité et droits  
politiques".

MANIFESTATIONS UNIVERSITAIRES

\*\*\*\*\*

\* Deux dates à retenir :

\* Jeudi 25 novembre 1971 : DIES ACADEMICUS

\* Samedi 22 janvier 1972 : BAL DE L'ENTRAIDE

\*  
\*  
\*  
\*  
\*  
\*

SPECTACLES ET EXPOSITIONS

\*\*\*\*\*

4, 5 et 6  
novembre

20 h. 30, Théâtre Municipal :

"Les Bonshommes", de Françoise Dorin,  
avec Michel Serrault, Marthe Mercadier  
et Ginette Leclerc.

Vendredi  
5 novembre

20 h. 30, Cathédrale de Lausanne :

Concert donné par le Grand Choeur de  
l'Université, l'Ensemble vocal et  
l'Orchestre de Chambre de Lausanne,  
sous la direction de Michel Corboz. Au  
programme : oeuvres de G. Gabrieli et  
J.-S. Bach. Location : Foetisch frères  
S.A., 2<sup>bis</sup> Grand-Pont.  
(Fr. 4.- à 18.-)

S P E C T A C L E S   E T   E X P O S I T I O N S

\*\*\*\*\*

( s u i t e )

\*\*\*\*\*

Lundi  
8 novembre

20 h. 30, Théâtre de Beaulieu :

Concert de l'Orchestre de Chambre de Lausanne, sous la direction d'Arpad Gerecz; soliste : Yong Uck Kim, violoniste. Au programme : oeuvres de J. Haydn, H. Vieuxtemps, Gyorgy Ligeti et I. Stravinsky.

Location : Foetisch frères S.A.

10 au 13  
novembre

Théâtre Municipal :

"Emballage", d'André Benedetto (spectacle guildien à tarif réduit).

S P O R T S   E T   L O I S I R S

\*\*\*\*\*

Mardi  
9 novembre

19 h., Collège de Béthusy :

Début du championnat intersociétés de basketball.

(N.B. : Dès le 16 novembre, les éliminatoires se poursuivront au Palais des sports à Beaulieu).

S P O R T S   E T   L O I S I R S

\*\*\*\*\*

( s u i t e )

\*\*\*\*\*

Lundi                    Dernier jour d'inscription pour les  
15 novembre            disciplines sportives, sur présentation  
de la carte d'étudiant valable pour le  
semestre en cours.

\* \* \*

Vendredi                20 h. 30, aula du Collège de Béthusy :  
12 novembre            Séance du Ciné-Club universitaire :  
"Foolish wives" (Folies de femmes),  
film d'Erich von Stroheim, 1921.

Chaque jeudi            18 h. 15, salle des Prud'hommes, 12,  
pl. de la Cathédrale :  
Répétition du Choeur universitaire.

Chaque vendredi        18 h. 15, Centre universitaire, 31, bd  
de Grancy :  
Répétition de l'Orchestre universitaire.

T R A N S P O R T S   C I T E - D O R I G N Y

\*\*\*\*\*

A. Modification d'horaire

DIRECTION DORIGNY - GARE CFF - TUNNEL

Le départ de Dorigny à 11 h. 55 pour la place du  
Tunnel est avancé à 11 h. 50 (direct jusqu'à la  
gare CFF).

## TRANSPORTS CITE - DORIGNY

\*\*\*\*\*

( suite )

\*\*\*\*\*

Le départ de Dorigny à 12 h. 00 pour la place du Tunnel est dédoublé : en plus du car passant par la Gare CFF, un second car passe désormais par la place Chauderon.

### B. Services supplémentaires

#### MERCREDI

A l'intention des étudiants du III<sup>e</sup> cycle de mathématiques, un nouveau car direct quitte la place de la gare CFF (côté nord, devant le Métro) à 14 h. 15 pour Dorigny, chaque mercredi, dès le 3 novembre.

#### SAMEDI

A l'intention des étudiants en géographie, un nouveau car quitte la place du Château à 8 h. 50 avec arrêt à la place de la Gare CFF (côté nord, devant le Métro) à 8 h. 57 pour Dorigny (arr. 9 h. 05), chaque samedi dès le 6 novembre.

Retour : départ de Dorigny 11. 50, arrivée à la Gare CFF 12 h. 00.

## D I V E R S

\*\*\*\*\*

### Centre de microscopie électronique

L'adresse du Centre indiquée dans le GUIDE DE L'ETUDIANT (p. 51) n'a plus aujourd'hui que le caractère d'un ... souvenir historique ! Il y a déjà quelques années, en

D I V E R S

\*\*\*\*\*

( s u i t e )

\*\*\*\*\*

effet, que le Centre de microscopie électronique de l'Université de Lausanne est installé à l'adresse suivante :

21, rue du Bugnon

Nous prions les lecteurs du GUIDE DE L'ETUDIANT d'excuser cette erreur, que nous déplorons, et de prendre note de la rectification.

\* \* \*

Urgences : médecin, dentiste, vétérinaire : tél. 32 99 32

\*\*\*\*\*  
\*  
\* Le prochain MEMENTO paraîtra le 11 novembre. Tous \*  
\* les éléments nécessaires à sa rédaction doivent \*  
\* parvenir au Service de l'information, Case postale \*  
\* 611, 1000 Lausanne 17 (tél. 22 42 57), \*  
\* au plus tard lundi 8 novembre \*  
\*  
\*\*\*\*\*

L'Office des photocopiés de l'Université, 7, rue Caroline,  
1003 Lausanne (tél. 22 35 28), tient à jour une liste  
des cours photocopiés disponibles.



AFFRANCHI A FORFAIT

Case - 1000 Lausanne 17



# ***memento*** de l'Université de Lausanne

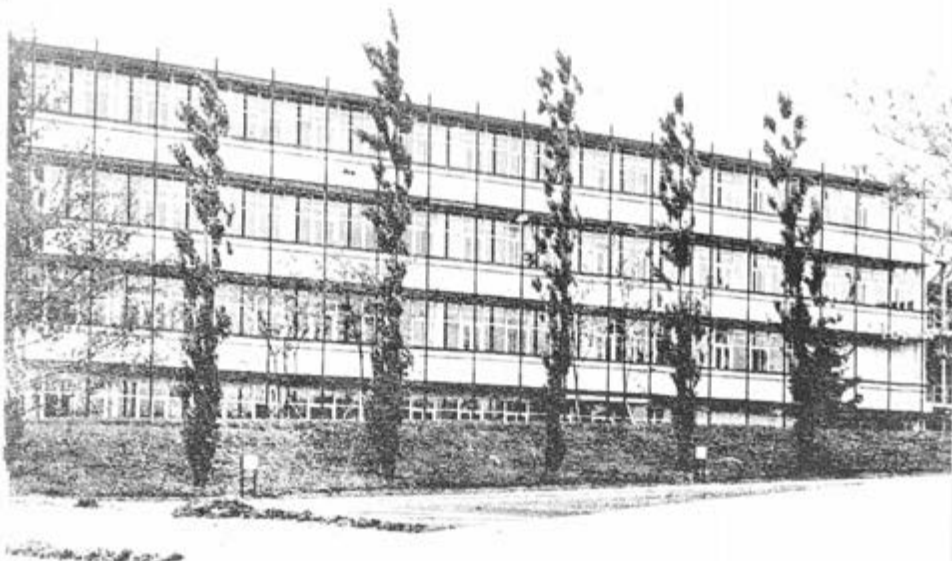

Photo: P. Izard

SEMAINE du 12 au 18 novembre 1971

N° 8

## M E M E N T O

publié par le Service de l'Information  
de l'Université de Lausanne

### Sommaire

Communications  
Conférences et cours spéciaux  
Soutenances de thèse  
Bourses d'études  
Manifestations universitaires  
Expositions et spectacles  
Sports et loisirs  
Associations et groupements universitaires  
Foyers et restaurants universitaires  
Transports Cité-Dorigny  
Divers

Paraissant le jeudi

Dernier délai pour la réception des communiqués:  
le lundi à 16 heures

### Service de l'Information

6, Pl. du Château - tél: (021) 22 42 57 (le matin)

Adresse postale: Case postale

1000 LAUSANNE 17

SOCIETE ACADEMIQUE VAUDOISE

B O U R S E   F E L I X   B O N J O U R  
\*\*\*\*\*

Concours 1972

Cette bourse, allouée par la

SOCIETE ACADEMIQUE VAUDOISE

est destinée à permettre aux bénéficiaires de compléter  
leurs connaissances scientifiques en Suisse ou à  
l'étranger.

D'un montant de Fr. 6'000.-, elle sera attribuée en  
juin 1972.

Peuvent être mis au bénéfice de la "Bourse Bonjour"  
les diplômés et gradués de l'Université de Lausanne,  
citoyens suisses, et les membres du corps enseignant  
de l'Université.

Les candidats intéressés sont priés d'adresser leur  
demande écrite au président de la Société académique  
vaudoise, Monsieur Jean-Pierre BAUD, 7, avenue de  
Rumine, 1005 Lausanne, jusqu'au 31 mars 1972. Cette  
demande sera motivée et accompagnée des titres et  
références à l'appui.

C O M M U N I C A T I O N S

\*\*\*\*\*

\*\*\*\*\*  
\*\*  
\*\* Lundi Dernier jour pour l'inscription et  
\*\* 15 novembre le paiement des cours.  
\*\*  
\*\* Après le 15 novembre :  
\*\*  
\*\* S u r t a x e de Fr. 20.-  
\*\*  
\*\*\*\*\*

C O N F E R E N C E S E T C O U R S S P E C I A U X

\*\*\*\*\*

Vendredi 12 h. 15, salle de conférences de  
12 novembre l'Institut suisse de recherches expérimentales sur le cancer, 21, rue du Bugnon :

Conférence du Dr G. KRUEGER, National Cancer Institute, Bethesda (USA) :  
"The induction of malignant lymphomas by interference with the immune response"

Mercredi Les cours du III<sup>e</sup> cycle romand de mathématiques, donnés au Collège propédeutique de Dorigny, sont avancés à 13 h. 15.  
Cf. TRANSPORTS CITE-DORIGNY, p. 9.

Samedi 13  
Dimanche 14  
novembre

dès 15 h. : Aula du Palais de Rumine  
dès 10 h. : " " " " "

Société suisse de Préhistoire et d'Ar-  
chéologie : Cours d'initiation à la pré-  
histoire et à l'archéologie de la Suisse,  
organisé avec l'appui des Départements  
de l'instruction publique des cantons de  
Vaud, Berne, Fribourg, Genève, Neuchâtel  
et Valais.

3<sup>e</sup> cours : L'âge du Bronze en Suisse,  
Ouverture de la caisse du cours :  
samedi 13 novembre, à 13 h. 30.

Lundi  
15 novembre

12 h. 15, salle de conférences de  
l'Institut suisse de recherches expéri-  
mentales sur le cancer, 21, rue du  
Bugnon :

Conférence du D<sup>r</sup> Hugh D. ROBERTSON,  
Laboratory of molecular biology,  
Cambridge :  
"Isolation of bacteriophage DNA riboso-  
me binding sites".

Lundi  
15 novembre

12 h. 45, audit. XVIII, Palais de Rumine :  
Séminaire de physiologie végétale, III<sup>e</sup>  
cycle. Exposé de M<sup>me</sup> R. ROUGIER, profes-  
seur à l'Université de Lyon :  
"Détection cytochimique des polysaccha-  
rides végétaux. Application à l'étude  
des sécrétions mucilagineuses".

CONFERENCES ET COURS SPECIAUX

\*\*\*\*\*

( suite )

\*\*\*\*\*

- Mardi  
16 novembre
- 16 h. 30, audit XIV, 3, pl. du Château :  
Séminaire de physique théorique, avec un exposé du Prof. C. PIRON, de l'Université de Genève :  
"Particules galiléennes de spin 1/2".
- Mercredi  
17 novembre
- 17 h. 30, audit. B 100 de l'EPFL, 1er étage, 33, av. de Cour :  
Société vaudoise des sciences naturelles : conférence de M. Gunther OHLOFF, du Laboratoire de recherches Firmenich C°, Genève :  
"Stéréochimie et caractère organoleptique"
- Jeudi  
18 novembre
- 18 h. 15, audit. XV, Palais de Rumine :  
Société vaudoise des sciences naturelles : 3<sup>ème</sup> conférence sur "L'Atome quantique", par le Prof. P. CORNAZ et M. E. GENEUX, chargé de cours du Laboratoire d'optique physique de l'EPFL.
- Jeudi  
18 novembre
- 18 h. 15, petit auditoire de l'Ecole de médecine :  
Groupement d'études biologiques : le Dr E. SACQUET, du Laboratoire des animaux sans germes, Gif-sur-Yvette, parlera de :  
"L'interaction entre la flore microbienne gastro-intestinale et l'hôte".

Vendredi  
19 novembre

12 h. 15, salle de conférences de  
l'Institut suisse de recherches expé-  
rimentales sur le cancer, 21, rue du  
Bugnon :

Conférence du Dr Walter McKEEHAN, du  
Basel Institute for Immunology :  
"Studies on a polypeptide-elongation  
factor from rabbit reticulocytes".

Vendredi 19  
Samedi 20  
novembre

14 h., aula de l'EPFL, 33, av. de Cour :  
9 h., Collège propédeutique de Dorigny :

Congrès annuel de la Société suisse de  
Sociologie, organisé par la section de  
sociologie de l'Etude des sciences so-  
ciales et politiques de l'Université de  
Lausanne.

Tous renseignements par le secrétariat  
du Congrès, tél. 23 64 22.

#### S O U T E N A N C E S   D E   T H E S E

\*\*\*\*\*

Vendredi  
19 novembre

16 h. 30, salle du sénat, Palais de  
Rumine :

M. Jean-Marc SCHWENTER, candidat à la  
licence en droit, soutiendra sa thèse  
intitulée :  
"L'irresponsabilité fautive selon l'art.  
263 du Code pénal suisse".



# MANIFESTATIONS UNIVERSITAIRES

\*\*\*\*\*

## Bal de l'entraide

Réservez déjà votre samedi

22 janvier 1972

Orchestres et vedettes "terribles"

vous attendent au Palais de Beaulieu

Location du 10 au 21 janvier au "Bon Génie", place de la  
Palud, Lausanne.

## SPECTACLES ET EXPOSITIONS

\*\*\*\*\*

Lundi  
15 novembre

20 h. 30, Théâtre de Beaulieu :

Concert de l'Orchestre de la Suisse  
Romande, sous la direction de Milan  
Horvat. Soliste : Elisabeth Söderström,  
soprano.

R. Schumann : Ouverture de "Manfred",  
op. 115;

B. Britten : Cantate "The Hunting Father";

J. Haydn : L'air de "Bérénice";

C. Franck : Symphonie en ré mineur.

\* \* \*

Mardi 20 h. 30, aula du Collège de Béthusy :  
 16 novembre Séance du Ciné-Club universitaire :  
 "Boudu sauvé des eaux", de Jean Renoir,  
 avec Michel Simon (1932).

18, 19 et 20 20 h. 30, Théâtre municipal :  
 novembre "Une Fille dans ma Soupe", de Florence  
 Frisby, adaptation de Marcel Moussy,  
 avec Philippe Lemaire et Marion Game.

Samedi 13 10 à 12 h. et 14 à 17 h.  
 Dimanche 14 9 à 12 h. et 14 à 17 h.  
 novembre Musée cantonal d'archéologie et  
d'histoire, Palais de Rumine :  
Importante collection de l'âge du Bronze.

S P O R T S E T L O I S I R S

\*\*\*\*\*

Lundi Dernier jour d'inscription pour les  
 15 novembre disciplines sportives, sur présentation  
 de la carte d'étudiant valable pour le  
 semestre en cours.

T R A N S P O R T S C I T E - D O R I G N Y

\*\*\*\*\*

Le cours du III<sup>e</sup> cycle romand de mathématiques donné le  
mercredi après-midi est avancé à 13 h. 15. De ce fait,  
 le petit bus supplémentaire qui partait, le mercredi,  
 à 14 h. 15 de la Gare CFF, est supprimé. Nous conseil-  
 lons aux participants d'utiliser le bus N° 4 :

Place du Tunnel	12.46	mercredi
Gare CFF- nord	12.56	
Place de Milan	13.00	
Dorigny	13.10	

## D I V E R S

\*\*\*\*\*

Samedi 13 Centres d'études catholique et protestant.  
Dimanche 14 Week-end de prise de contact à Jouxpens.  
novembre Renseignements auprès des aumôniers  
universitaires :  
M. B. Girardin, 31, bd de Grancy  
Tél. 27 60 66  
M. B. Reymond, 16, ch. des Diablerets  
Tél. 33 05 39

### Service du tourisme pour étudiants

Le "SSR" vient d'installer ses nouveaux bureaux à Lausanne au rez-de-chaussée de l'immeuble en construction à la rue de la Barre, au-dessus du Tunnel.

Son adresse est : 8, rue de la Barre  
1005 Lausanne

Son téléphone est : 20 39 75

A cette occasion, le "SSR" organise un concours dont le premier prix sera un vol Genève-Londres et retour et le 2ème prix un séjour d'une semaine en montagne. Les réponses doivent être envoyées jusqu'au 20 novembre 1971 à l'adresse ci-dessus, où l'on peut obtenir les conditions de participation au concours.

### Service des prêts

La Commission d'entraide peut accorder des prêts. Pour tous renseignements, s'adresser à M. Jean-Jacques de Luze, tél. 71 67 66, aux heures des repas.

L'Office des photocopiés de l'Université, 7, rue de la Caroline, 1003 Lausanne (tél. 22 35 28), tient à jour une liste des cours photocopiés disponibles.

Urgences : médecin, dentiste, vétérinaire : Tél. 32 99 32

\*\*\*\*\*  
Le prochain MEMENTO paraîtra le 18 novembre. Tous  
les éléments nécessaires à sa rédaction doivent  
parvenir au Service de l'information, Case postale  
611, 1000 Lausanne 17 (tél. 22 52 57),  
au plus tard lundi 15 novembre  
\*\*\*\*\*

\* \* \*

Information de dernière heure :

On nous prie de rappeler que les prochains cours de  
méthodologie des sciences donnés par le Prof. Denis  
ZASLAWSKY auront lieu:

mercredi 17 nov. de 16 à 18 h. à l'auditoire VI,  
Ancienne Académie, pour les étudiants  
de la Faculté des sciences, et

jeudi 18 nov. de 14 à 16 h. au séminaire SR I,  
4, pl. de la Riponne, pour les  
étudiants de la Faculté des lettres.

Les cours suivants auront lieu les 1<sup>er</sup> et 2 décembre.

AFFRANCHI A FORFAIT

Case - 1000 Lausanne



# **memento**

de l'Université de Lausanne

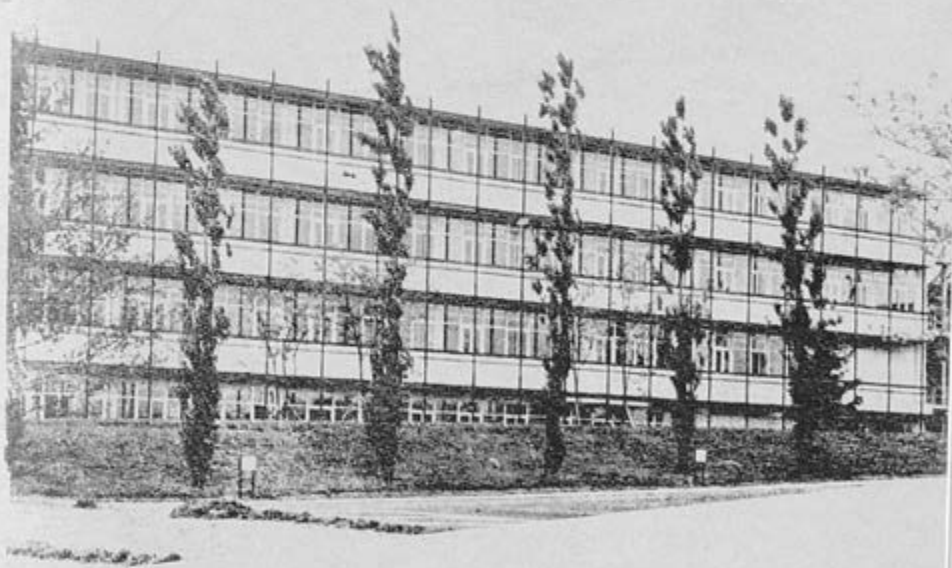

Photo: P. Grand

SEMAINE du 19 au 25 novembre 1971 N° 9

## M E M E N T O

publié par le Service de l'Information  
de l'Université de Lausanne

### Sommaire

Communications  
Conférences et cours spéciaux  
Soutenances de thèse  
Bourses d'études  
Manifestations universitaires  
Expositions et spectacles  
Sports et loisirs  
Associations et groupements universitaires  
Foyers et restaurants universitaires  
Transports Cité-Dorigny  
Divers

Paraissant le jeudi

Dernier délai pour la réception des communiqués:  
le lundi à 16 heures

Service de l'Information

6, Pl. du Château - tél: (021) 22 42 57 (le matin)

Adresse postale: Case postale

1000 LAUSANNE 17

D I E S   A C A D E M I C U S

\*\*\*\*\*

25 novembre 1971

P r o g r a m m e

9 h. 30 INSTALLATION DES PROFESSEURS ORDINAIRES

Introduction par le Prof. Guy FLATTET, président du Sénat.

Discours de M. Jean-Pierre PRADERVAND, conseiller d'Etat,  
chef du Département de l'instruction publique.

Présentation des nouveaux professeurs ordinaires par le  
Prof. Dominique RIVIER, recteur de l'Université.

Discours de :

M. Claude BRIDEL, prof. à la Faculté de théologie;

M. Emile GAUTIER, prof. à la Faculté de médecine;

M. Jacques MATHYER, prof. à la Faculté de droit;

M. Jacques BERGIER, prof. à l'Ecole des SSP;

M. Marc-Henri AMSLER, prof. à l'Ecole des HEC;

M. Claude VERDAN, prof. à la Faculté de médecine.

Intermèdes par le Choeur universitaire, dirigé par  
M<sup>me</sup> Christiane Chapuis-Monod.

16 h. 30 DISTRIBUTION DES PRIX

Introduction par le Prof. Guy FLATTET, président du Sénat.

Remise des prix de l'Université, des Facultés et Ecoles,  
par le Prof. Dominique RIVIER, recteur de l'Université.

Intermèdes par l'Orchestre de Chambre de Lausanne,  
dirigé par M. Victor Desarzens.

---

N.B. Les Services administratifs de l'Université seront  
fermés toute la journée.



CONFERENCES ET COURS SPECIAUX  
\*\*\*\*\*

Vendredi 12 h. 15, salle de conférences de l'ISREC,  
19 novembre 21, rue du Bugnon :  
Conférence du D<sup>r</sup> Walter McKEEHAN, Bâle  
(cf. MEMENTO N<sup>o</sup> 8).

Vendredi 19 14 h., aula de l'EPFL, 33, av. de Cour;  
Samedi 20 9 h., Collège propédeutique de Dorigny :  
Congrès de la Société suisse de sociologie.

Lundi 16 h. 15, audit. IV, 24, r. St. Martin :  
22 novembre Conférence de M. André MARTINET, professeur  
à la Sorbonne :

Linguistique et style

Mercredi 18 h. 15, audit. XV, Palais de Rumine :  
24 novembre Société vaudoise des sciences naturelles :  
4<sup>e</sup> conférence sur "L'ATOME QUANTIQUE" par  
M. Maurice Cosandey-Tenthorey, chargé de  
cours à l'Institut de chimie physique.

Mercredi 20 h. 30, audit. XVI, Palais de Rumine :  
24 novembre Conférences des Etudes de Lettres :  
M. Jean ROUSSET, professeur à l'Université  
de Genève, parlera de :

"Psyché", de La Fontaine,  
et le décor de Versailles

Projections lumineuses - Entrée libre.

\* \* \*

CALENDRIER MEDICAL VAUDOIS - NOVEMBRE

(Extrait pour mémoire)

- Vendredi 19    8 h.,    colloque du service de médecine  
                  11 h. 15, colloque des services de pédiatrie  
                  et d'anatomie pathologique  
                  16 h. 30, colloque du service de chirurgie
- Samedi 20     8 h.,    colloque de l'Hôpital de Montreux  
                  8 h. 15, colloque d'oncologie
- Lundi 22      18 h.,    colloque de la Polyclinique  
                  chirurgicale universitaire
- Mardi 23      17 h. 30, conférence du service de chirurgie  
                  pédiatrique  
                  20 h. 30, séminaire post-gradués de pédiatrie
- Mercredi 24   20 h. 30, colloque romand de gastro-entérologie
- Jeudi 25      16 h.,    assemblée consultative de la SVM.

S O U T E N A N C E S   D E   T H E S E

\*\*\*\*\*

- Vendredi      16 h. 30, salle du Sénat, Palais de Rumine :  
19 novembre    M. Jean-Marc SCHWENTER, candidat à la licence en droit, soutiendra sa thèse :  
L'irresponsabilité fautive selon l'art. 263 du Code pénal suisse.

S O U T E N A N C E S   D E   T H E S E

\*\*\*\*\*

( s u i t e )

\*\*\*\*\*

Vendredi  
19 novembre

17 h. 15, audit. XVIII, Palais de Rumine :  
M. Jean-Jacques PERNET, lic. ès sc. natu-  
relles d'Etat, soutiendra sa thèse pour  
l'obtention du grade de docteur ès sciences  
de l'Université, sur le sujet :

Contribution à l'étude du transport de  
l'acide  $\beta$ -indolylacétique radioactif  
(plantules de *Lens culinaris* Med.)

Samedi  
20 novembre

11 h., audit. XVII, Palais de Rumine :  
M. Jean GUEX, géologue diplômé de l'Univer-  
sité de Lausanne, soutiendra sa thèse pour  
l'obtention du grade de docteur ès sciences,  
intitulée :

Les dactylioceratidae de la bordure sud des  
Causses. Revision et biostratigraphie.

Vendredi  
26 novembre

17 h., audit. XII, Ecole de chimie,  
3, place du Château :

M. Claude ROESTI, ingénieur-chimiste,  
diplômé de l'EPUL, soutiendra sa thèse  
pour l'obtention du grade de docteur ès  
sciences de l'Université de Lausanne,  
intitulée :

Contributions à l'étude des solubilités  
des chlorures de terres cériques.

## SPECTACLES ET EXPOSITIONS

\*\*\*\*\*

Lundi 20 h. 30., Théâtre de Beaulieu :  
22 novembre Concert de l'Orchestre de Chambre de  
Lausanne, sous la direction de M. Victor  
Desarzens, avec Arlette Chédel, alto :  
J.S. Bach : Concerto brandebourgeois N° 1  
F. Martin : "Die Weise von Liebe und Tod  
des Cornets Christoph Rilke".

## SPORTS ET LOISIRS

\*\*\*\*\*

### Cross-country de l'Université et de l'EPFL

Samedi 27 novembre, Vidy (Stade communal d'athlétisme)

13 h. Dossards (carte d'étudiant indispensable).

15 h. Départ du cross, 4,5 km.

17 h. Proclamation des résultats à la Voile d'Or.

Venez manifester votre intérêt pour le sport universitaire  
et pour la réalisation du centre sportif de Dorigny en  
participant nombreux au cross universitaire autour du Parc  
Bourget, ... si vous pouvez encore parcourir 4,5 km !

Inscription gratuite jusqu'au 20 novembre au Service des  
sports universitaires, tél. 22 49 28.

Catégories : étudiantes, étudiants, anciens universitaires,  
invités.

S P O R T S   E T   L O I S I R S

\*\*\*\*\*

( s u i t e )

\*\*\*\*\*

Vendredi            20 h. 30, aula du Collège de Béthusy :  
26 novembre        Ciné-Club universitaire :  
Greed (les Rapaces) d'Eric von Stroheim (193

Chaque jeudi        18 h. 15, salle des Prud'hommes,  
12, place de la Cathédrale :  
Répétition du Choeur universitaire.

Chaque vendr.      18 h. 15, Centre universitaire,  
31, Bd. de Grancy :  
Répétition de l'Orchestre universitaire.

D I V E R S

\*\*\*\*\*

Jeudi                18 h. 30, Centre universitaire,  
25 novembre        31, Bd. de Grancy :  
Colloque (avec dîner) des participants au  
"groupe de travail sur le livre de Jacques  
Monod "Le hasard et la nécessité "".

Renseignements : M. B. Reymond, tél. 330539

D I V E R S

\*\*\*\*\*

( s u i t e )

\*\*\*\*\*

20 novembre      Dernier délai pour l'envoi des réponses  
concernant le concours organisé par le

Service du tourisme pour étudiants (SSR)  
8, Rue de la Barre

1005      L a u s a n n e

\*\*\*\*\*  
\*  
\*      Le prochain MEMENTO paraîtra le 25 novembre. Tous      \*  
\*      les éléments nécessaires à sa rédaction doivent      \*  
\*      parvenir au Service de l'information, Case postale      \*  
\*      611, 1000 Lausanne 17 (tél. 22 42 57),      \*  
\*      au plus tard lundi 22 novembre      \*  
\*      \*  
\*\*\*\*\*

AFFRANCHI A FORFAIT

Case - 1000 Lausanne



m  
de



Photo: B. Trapp

# **memento**

de l'Université de Lausanne

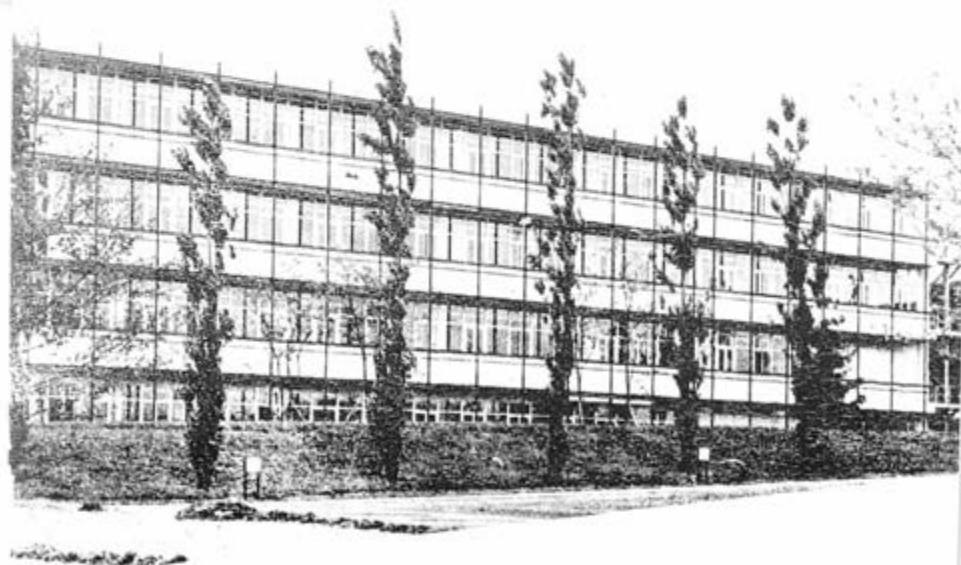

PHOTOGRAPH BY L. B. 1970

S E M A I N E du 26 novembre au 2 décembre 1971 N° 10



M E M E N T O

---

publié par le Service de l'Information  
de l'Université de Lausanne

Sommaire

---

Communications  
Conférences et cours spéciaux  
Soutenances de thèse  
Bourses d'études  
Manifestations universitaires  
Expositions et spectacles  
Sports et loisirs  
Associations et groupements universitaires  
Foyers et restaurants universitaires  
Transports Cité-Dorigny  
Divers

Paraissant le jeudi

---

Dernier délai pour la réception des communiqués:  
le lundi à 16 heures

Service de l'Information

6, Pl. du Château - tél: (021) 22 42 57 (le matin)

Adresse postale: Case postale

1000 LAUSANNE 17

CONFERENCES ET COURS SPECIAUX

\*\*\*\*\*

Vendredi  
26 novembre 20 h. 30, 7, rue Haldimand (2<sup>e</sup> étage) :  
Société d'étudiants Valdésia :  
Conférence de M. Denis WEIDMANN, archéologue :  
Des méthodes de recherche  
en archéologie  
Tous les universitaires que ce sujet inté-  
resse seront les bienvenus.

Mardi  
30 novembre 16 h. 30, audit. XIV, 3, place du Château :  
Séminaire physique théorique :  
Exposé du Dr Th. Blanchard, du CERN :  
Conditions asymptodiques et  
catastrophes infra-rouges en  
électrodynamique quantique

Mardi  
30 novembre 20 h. 30, aula du Palais de Rumine :  
Conférence de M. Jean FOURASTIÉ, membre de  
l'Institut :  
L'avenir de l'Université populaire  
et la formation permanente  
donnée à l'occasion du 20<sup>e</sup> anniversaire de  
l'Université populaire de Lausanne.  
Intermèdes par l'Orchestre universitaire  
de Lausanne, sous la direction  
d'Ernst Schelle :  
Andante du Concerto pour violon en  
ré majeur, de W.-A. Mozart  
(soliste : Ernst Schelle);  
Fantasia (adagio - allegro), de  
W.-A. Mozart.

CONFERENCES ET COURS SPECIAUX

\*\*\*\*\*

( suite )

\*\*\*\*\*

Mercredi 17 h. 15, audit. B 204 de l'EPFL,  
1<sup>er</sup> décembre 33, avenue de Cour :

Colloque de physique de l'Université et de l'EPFL, organisé en collaboration avec l'Association vaudoise des chercheurs en physique.

Exposé de M. J. GEISS, professeur à l'Université de Berne :

Original composition of the solar Wind

Jeudi 18 h. 15, audit. de l'Ecole de médecine,  
2 décembre 9, rue du Bugnon :

Groupement d'études biologiques : conférence, organisée en collaboration avec l'American Swiss Foundation, par le Prof. Louis LASAGNA, professeur de pharmacologie à l'Université de Rochester (New York) :

The principles of clinical pharmacology

CALENDRIER MEDICAL VAUDOIS (Extrait pour mémoire)

Novembre

Vendredi 26 8 h. Colloque du service de médecine  
11 h. 15 Colloque des services de pédiatrie et d'anatomie pathologique  
16 h. 30 Colloque du service de chirurgie

Samedi 27 8 h. 15 Colloque d'oncologie des services de chirurgie, médecine, radiologie et anatomie pathologique

Novembre

Lundi 29

Colloques de la Polyclinique  
chirurgicale universitaire

11 h. 15 Colloque d'hématologie du ser-  
vice universitaire de médecine

Mardi 30

19 h. Colloque médical de "La Source".

Décembre

Mercredi 1er 20 h. 30 Colloque de Mottex

Jeudi 2 18 h. 15 Conférence du Groupement d'études  
biologiques.

S O U T E N A N C E S   D E   T H E S E

\*\*\*\*\*

Vendredi 17 h., audit. XII, Ecole de chimie,  
26 novembre 3, place du Château :

M. Claude ROESTI, ingénieur-chimiste,  
diplômé de l'EPUL, soutiendra sa thèse pour  
l'obtention du grade de docteur ès sciences  
de l'Université de Lausanne, intitulée :

Contributions à l'étude des solubilités  
des chlorures de terres cériques.

SPECTACLES ET EXPOSITIONS

\*\*\*\*\*

Dimanche  
28 novembre

11 h. 15, Théâtre Municipal :

Concert populaire de l'Orchestre de Chambre de Lausanne, sous la direction de Victor Desarzens; soliste : Francis Zanlonghi, violoniste :

Extraits de la Musique de table N° 3	G.Ph. Telemann
Concerto en la mineur, pour violon et orch.	J.-S. Bach
Tzigane pour violon et orchestre	M. Ravel
Danse pour orchestre	C. Debussy

Location vendredi 26 novembre à la caisse du Théâtre : fr. 1.50 à toutes les places.

Lundi  
29 novembre

20 h. 30, Théâtre de Beaulieu :

Concert de l'Orchestre de la Suisse romande, sous la direction de Karl Richter :

Oratorio de Noël, 1<sup>ère</sup> partie  
(cantates N° 1, 2 et 3) J.-S. Bach

avec Sheila Armstrong, Norma Procter, Eric Tappy et Ernst Gerold Schramm, le Choeur de la Radio suisse romande et le Choeur Pro Arte.

2, 3 et 4  
décembre

20 h. 30, Théâtre Municipal-:

Du côté de chez l'Autre, d'Alan Ayckbourn, adaptation de Francis Veber, avec Darry Cowl, Marie Daems et Claude Pieplu.

# BOURSES D'ETUDES

\*\*\*\*\*

## FONDS NATIONAL DE LA RECHERCHE SCIENTIFIQUE

Pour aider de jeunes chercheurs à compléter leur formation et pour assurer la relève académique, le Conseil national de la recherche accorde chaque année un nombre limité de

### BOURSES DANS LE DOMAINE DES SCIENCES HUMAINES ET DES SCIENCES MATHÉMATIQUES

Ces bourses sont accordées pour une durée de trois ans. Leur montant sera fixé en tenant compte de l'âge du candidat, de son état civil, de ses charges de famille, et, s'il s'agit d'un séjour à l'étranger, du coût de la vie dans le pays où il sera effectué.

Les candidats doivent avoir exercé une activité scientifique pendant deux ans au moins après la fin de leurs études; ils doivent justifier de leurs qualités de chercheurs et de leur aptitude au travail scientifique; ils ne doivent pas être âgés de plus de 35 ans.

Le "Règlement concernant les Bourses dans le domaine des sciences humaines et des sciences mathématiques" donne toutes les informations sur les conditions et les formalités à remplir; il peut être obtenu auprès de la

Commission de la recherche scientifique  
4, place du Château

1005 L a u s a n n e

## BOURSES DU BRITISH COUNCIL

Le British Council offre un nombre limité de bourses à des gradués de nationalité suisse, des deux sexes, pour effectuer en Grande-Bretagne un stage d'étude ou de recherche dans n'importe quel sujet, pendant une année dès septembre ou octobre 1972. Les demandes peuvent être présentées par des candidats qui désirent travailler dans une université ou un autre établissement d'enseignement supérieur, un hôpital, une entreprise industrielle, etc.

Les candidats devront avoir achevé leurs études universitaires avec succès avant le 1<sup>er</sup> décembre 1971. Les médecins devront avoir accompli deux années de pratique après avoir obtenu leur diplôme.

Tous les candidats doivent être en mesure de lire couramment l'anglais et de suivre des cours donnés dans cette langue.

Les demandes doivent être adressées immédiatement au :

British Council  
Rämistrasse 34  
8001 Z u r i c h

QUEEN'S COLLEGE, UNIVERSITE D'OXFORD

Le Queen's College de l'Université d'Oxford offre quelques bourses à des candidats qualifiés de divers pays d'Europe, dont la Suisse, pour un ou deux ans dès octobre 1972.

Pour les candidats ne disposant pas d'autres ressources, ces bourses peuvent s'élever à £ 1 150 par an (pour couvrir les frais d'études et les dépenses courantes); en outre, les frais de voyage, entre la Suisse et Oxford, peuvent être remboursés. Les bénéficiaires seront logés dans un bâtiment du Collège, sauf s'ils sont mariés et accompagnés de leur femme.

Ces bourses sont destinées à des travaux de recherche, ainsi qu'à la préparation d'examens de grade à Oxford ou d'un grade supérieur dans le pays des bénéficiaires.

Les candidats doivent être gradués d'une université d'Europe continentale et posséder des connaissances de l'anglais suffisantes pour qu'ils puissent poursuivre avec succès leurs études ou recherches à Oxford.

Tous renseignements, ainsi que les formules d'inscription, peuvent être obtenus de

Office central universitaire suisse

31, Beckenhofstrasse

8035 Z u r i c h

auquel les demandes d'inscription doivent être retournées au plus tard le 15 décembre 1971. Cet office ne peut prendre en considération que des demandes émanant d'étudiants suisses.



CONCOURS ET BOURSES POUR LA RECHERCHE  
DES COMMUNAUTÉS EUROPÉENNES

---

La Commission des Communautés européennes rappelle le "7<sup>ème</sup> Concours des Communautés européennes". Un prix de fr.belges 100 000.- (fr.suisses 8 300.- environ) peut être décerné à des jeunes chercheurs pour une oeuvre scientifique dans le domaine

- du droit,
- de l'économie
- des sciences politiques, de la sociologie,  
de la psychologie sociale et de l'histoire,

"qui représente une contribution importante à l'étude du problème de l'intégration européenne".

La commission attire également l'attention sur la valeur des bourses pour la recherche relatives aux différents aspects de l'intégration européenne. On alloue chaque année 10 bourses de fr.b. 100 000.- (fr.s. 8 300.- environ) à cet effet.

Le concours ainsi que les bourses de recherches sont accessibles aux ressortissants des pays membres ou des pays ayant des relations diplomatiques avec les communautés européennes.

Pour tous renseignements, s'adresser à :

Division de la science et de la recherche  
Education et relève scientifique  
74, K nizstrasse

3000 B e r n e 21

Jusqu'au 3 décembre :

GALERIE DE DORIGNY

Hall du Collège propédeutique de l'Université

Exposition d'oeuvres de deux étudiants grecs :

DORY IOANNOU et JOHN MAVROS

S P O R T S   E T   L O I S I R S

\*\*\*\*\*

Championnat universitaire lausannois de cross-country

Samedi 27 novembre, Vidy (nouveau Stade communal), par n'importe quel temps;

- 13 h.      Réunion des coureurs, distribution des dossards, reconnaissance du parcours. Catégories : étudiants, étudiantes, anciens étudiants
- 15 h.      Départ du cross-country
- 16 h. 30   Réunion des participants à la Voile d'Or, proclamation des résultats et remise des challenges.

Championnat universitaire lausannois de ping-pong

Mercredi 1<sup>er</sup> décembre : éliminatoires } 18 h. 45  
Mercredi 8 décembre : finales        } hall de l'EPFL

Epreuves : simple messieurs, simple dames.

Inscription par la carte officielle blanche pour concours universitaires, au plus tard 7 jours avant le championnat.

Championnat universitaire inter-facultés lausannois de basket-ball

Mardi 7 décembre, 20 h., Palais de Beaulieu : éliminatoires.

S P O R T S   E T   L O I S I R S

\*\*\*\*\*

( s u i t e )

\*\*\*\*\*

Championnat universitaire suisse de cross-country

Jeudi 9 décembre, Genève. Renseignements par le Service des sports de l'Université de Lausanne (Tél. 22 49 26)

SKI : cours gratuits du mercredi après-midi

au Chalet-à-Gobet. Inscriptions et renseignements le mardi matin au Service des sports.

SKI : week-end à Bretaye : 11-12 décembre

Départ de Lausanne samedi 11 décembre, 7 h. 53, (rendez-vous à 7 h. 30 dans le hall central de la gare CFF). Prix : fr. 40.--.

Paielements et inscriptions jusqu'au mercredi 1er décembre au Service des sports, 9, ch. du Calvaire, tél. 22 49 26.

SKI : semaine à Zermatt : 3 - 8 janvier

Prix : fr. 350.-- en hôtel, fr. 190.-- en auberge de jeunesse.

Paielements et inscriptions jusqu'au lundi 6 décembre au Service des sports.

Vendredi 26 novembre 20 h. 30, aula du Collège de Béthusy :

Ciné-Club universitaire :

Greed (les Rapaces)

d'Eric von Stroheim (1923)

Mardi 17 h. et 21 h., aula du Collège de  
30 novembre Béthusy :

Ciné-Club universitaire :  
Deux films canadiens. Cette séance du CCU  
fait partie de la semaine du nouveau  
cinéma canadien, organisée par la Ciné-  
mathèque suisse du 29 novembre au  
3 décembre.

Chaque jeudi 18 h. 15, salle des Prud'hommes  
12, place de la Cathédrale :

Répétition du Choeur universitaire.

Chaque vendredi 18 h. 15, Centre universitaire,  
31, bd de Grancy :

Répétition de l'Orchestre universitaire.

#### D I V E R S

\*\*\*\*\*

#### Service du tourisme pour étudiants (SSR)

8, rue de la Barre - 1005 Lausanne - 20 39 75

Divers vols transatlantiques, à prix fortement réduits,  
auront lieu à l'occasion des fêtes de fin d'année :

GENEVE - NEW YORK et retour : fr. 845.--

GENEVE - NEW YORK ou vice-versa,  
simple course : fr. 555.--

N.B. Les vols SNUS 169 (11 décembre) Genève - Zurich -  
New York, et SNUS 172 (2 janvier) New York - Zurich -  
Genève, ont été annulés.

Tous renseignements à l'adresse ci-dessus.



AFFRANCHI A FORFAIT

Case - 1000 Lausanne 17



m  
de l'



# **memento**

de l'Université de Lausanne

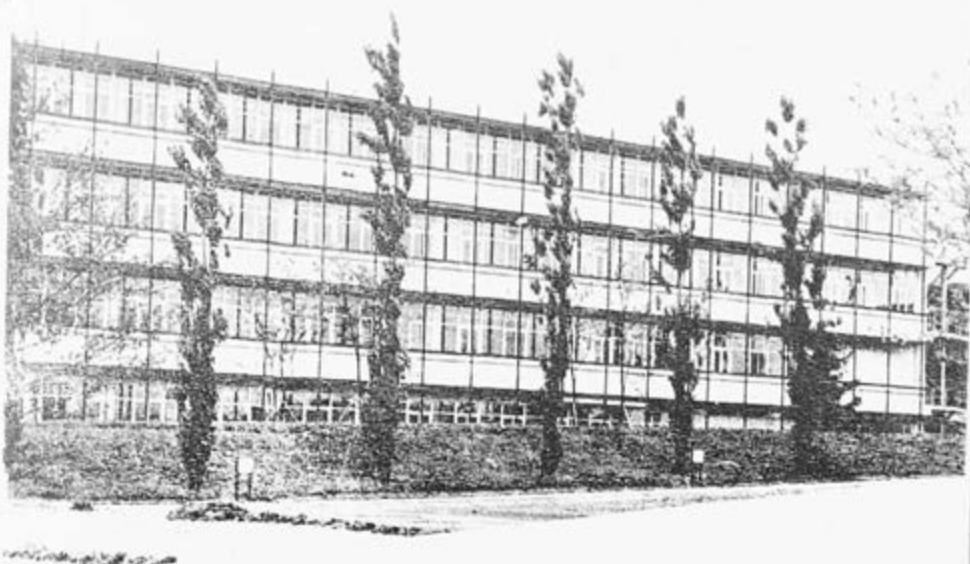

Photo: A. G. G. G.

SEMAINE du 3 au 9 décembre 1971

N° 11

## M E M E N T O

publié par le Service de l'Information  
de l'Université de Lausanne

### Sommaire

Communications  
Conférences et cours spéciaux  
Soutenances de thèse  
Bourses d'études  
Manifestations universitaires  
Expositions et spectacles  
Sports et loisirs  
Associations et groupements universitaires  
Foyers et restaurants universitaires  
Transports Cité-Dorigny  
Divers

Paraissant le jeudi

Dernier délai pour la réception des communiqués:  
le lundi à 16 heures

Service de l'Information

6, Pl. du Château - tél: (021) 22 42 57 (le matin)

Adresse postale: Case postale

1000 LAUSANNE 17



## COMMUNICATIONS

\*\*\*\*\*

Au début de la semaine dernière, le Service de l'information a fait parvenir à tous les membres de la Communauté universitaire les documents suivants :

- Dispositions pour l'année expérimentale 1971/72 élaborées par le Rectorat, adoptées par le Sénat le 27 mai 1971 et approuvées par le Département de l'instruction publique et des cultes le 12 juillet 1971;
- Lettre du 12 juillet 1971, du Département de l'instruction publique et des cultes, informant le Rectorat de l'approbation des dites dispositions;
- L'année expérimentale 1971/72, notice explicative de 4 pages préparée par le Rectorat en novembre 1971 et reproduite intégralement dans le bulletin UNI-LAUSANNE.

Nous ne doutons pas que tous les membres de la Communauté universitaire auront étudié ces textes avec soin, vu l'importance qu'ils présentent quant à l'organisation nouvelle de l'Université. Malheureusement, une très regrettable coquille, que nous sommes les premiers à déplorer, s'est glissée à la 3<sup>e</sup> page de ce document (UNI-LAUSANNE, p. 7), chap. IV "Les principes servant de base aux dispositions", chiffre 4, 2<sup>e</sup> alinéa, 2<sup>e</sup> ligne : le mot "humanisation" doit être remplacé par "harmonisation". Les deux premières lignes de cet alinéa doivent donc être rectifiées comme suit :

A titre d'exemple, un étudiant peut apporter d'utiles contributions à l'organisation et l'harmonisation des cours discutées dans sa section, etc.

En outre, la date et la signature de ce document ont été malheureusement omises. Nous vous prions de bien vouloir rajouter, in fine, les mentions :

Lausanne, le 5 novembre 1971

Le Rectorat

\* \* \*

Une autre coquille, tout aussi regrettable, est contenue dans l'éditorial du premier numéro d'UNI-LAUSANNE. En effet, le premier mot de la 2<sup>e</sup> ligne du dernier alinéa de la page 3 était "autonomie", au lieu d'"autorité". Il faut donc lire :

Au moment où l'université veut accéder à une certaine autonomie, cette double lacune, etc...

Nous prions nos lecteurs de bien vouloir prendre note de ces rectifications, en nous excusant de ces erreurs.

\* \* \*

Par suite d'une panne de machine survenue au cours du tirage du MEMENTO de la semaine dernière, le N° 10 n'a pu être expédié que le lendemain du "Dies", c'est-à-dire le 26 novembre. Nous regrettons ce retard et prions nos lecteurs de nous en excuser.

CONFERENCES ET COURS SPECIAUX

\*\*\*\*\*

Vendredi 12 h. 15, salle de conférence de l'ISREC,  
3 décembre 21, rue du Bugnon :

Conférence par le D<sup>r</sup> D. KESSLER, du Département de biologie du Haverford College, et de l'ISREC :

Electron microscope studies of actomyosin, and the mechanism of protoplasmic streaming in Physarum Polycephalum.

- e )  
\*\*\*\*
- Samedi  
4 décembre
- Société vaudoise d'entomologie : visite du département entomologique du Museum d'histoire naturelle de Genève. Rendez-vous des participants lausannois à 13 h. au parc de voitures de Bellefontaine. Inscriptions jusqu'au 3 décembre auprès de M. J. AUBERT, Musée de zoologie, Palais de Rumine.
- ne  
ef-  
de
- Lundi  
6 décembre
- 12 h. 45, amphithéâtre XVIII, Palais de Rumine :
- Séminaires de physiologie végétale, IIIème cycle :
- Conférence par M. L. RIVIER, Institut BPV Lausanne :
- Principe et applications (composés indoliques) de la chromatographie en phase gazeuse.
- a  
ire  
os
- Lundi  
6 décembre
- 17 h. 15, auditoire B 202, EPFL, 33, av. de Cour :
- Colloque de physique de l'Université et de l'EPFL, en collaboration avec l'Association vaudoise des chercheurs en physique :
- Exposé de M. E. PICASSO, du CERN :
- Quantum electrodynamics
- (Ce colloque est accessible aux étudiants physiciens de 4<sup>e</sup> année. L'exposé sera fait dans un anglais très compréhensible).
- U X  
\*\*\*\*
- REC,
- épar-  
ge,
- Lundi  
6 décembre
- 20 h. 30, Centre universitaire catholique, 31, bd de Grancy :
- Conférence organisée par le groupe "Communauté - Commune - Famille", et donnée par M. Vincent PYTHON, chargé de cours à

CONFERENCES ET COURS SPECIAUX

\*\*\*\*\*

( suite )

\*\*\*\*\*

Fribourg :

La communauté dans le monde du  
bouddhisme.

Mardi  
7 décembre

20 h. 15, Observatoire de la Société vau-  
doise d'astronomie, ch. des Grandes Ro-  
ches :

Séance publique d'observation.

Mardi  
7 décembre

20 h. 30, 12, pl. de la Cathédrale :

Assemblée générale du Cercle ornitholo-  
gique de Lausanne, suivie d'un exposé de  
M. J.-C. PRAZ sur :

La perdrix bartavelle (avec clichés).

Mercredi  
8 décembre

17 h., auditoire XII, Ecole de chimie,  
pl. du Château :

Conférence à l'Institut de chimie orga-  
nique par M. A. McKILLOP, School of  
Chemical Sciences, University of East  
Anglia, Norwich :

Organic Syntheses using electrophillic  
Thallium Salts.

Mercredi  
8 décembre

20 h. 30, aula du Palais de Rumine :

Société académique vaudoise :

Conférence du Prof. Ch. PERELMANN, de  
l'Université libre de Bruxelles :

La nouvelle rhétorique comme théorie  
de l'argumentation.

Conférence publique et gratuite, organisée en collaboration avec le Groupe vaudois de la Société romande de philosophie.

Jeudi  
9 décembre

18 h. 15, auditoire de l'Ecole de médecine, 9, rue du Bugnon :

Groupement d'études biologiques :  
Conférence par le Prof. G. SEMENZA, du Laboratoire de biochimie de l'Ecole polytechnique fédérale de Zurich :

La résorption des sucres dans l'intestin grêle.

Vendredi  
10 décembre

12 h. 15, salle de conférences de l'ISREC, 21, rue du Bugnon :

Conférence par le D<sup>r</sup> C.E. HOLT, du Département de biologie, M.I.T. :

Synthesis of ribosomal RNA in Physarum.

#### CALENDRIER MEDICAL VAUDOIS (Extrait pour mémoire)

##### Décembre

Vendredi 3	8 h.	Colloque du service de médecine
	11 h. 15	Colloque du service de pédiatrie et d'anatomie pathologique
	16 h. 30	Colloque du service de chirurgie
Samedi 4	8 h.	Colloque de l'Hôpital de Montreux
	8 h. 15	Colloque d'oncologie des services de chirurgie, médecine, radiologie et anatomie pathologique
Lundi 6	18 h.	Colloque de la Polyclinique chirurgicale universitaire
Mardi 7	20 h. 30	Séminaire inter-services psychiatriques
	20 h. 30	Séminaire post-gradués de pédiatrie

CALENDRIER MEDICAL VAUDOIS (Extrait pour mémoire)

- Jeudi 9 15 h. Conférence du Groupement romand  
d'hygiène industrielle et de médecine du travail  
18 h. 15 Conférence du Groupement d'études  
biologiques

SPECTACLES ET EXPOSITIONS

\*\*\*\*\*

2, 3 et 4 20 h. 30, Théâtre Municipal :  
décembre  
Du côté de chez l'Autre, d'Alan Ayckbourn,  
adaptation de Francis Veber, avec Darry  
Cowl, Marie Daems et Claude Pieplu.

Samedi 20 h. 30, Théâtre de Beaulieu :  
6 décembre  
Quatrième concert de l'Orchestre de  
Chambre de Lausanne, sous la direction  
de Victor Desarzens, avec Harry Datyner,  
pianiste :  
C.M. von Weber : Symphonie N° 1 en do m-  
jeur  
R. Schumann : Concerto pour piano et  
Orchestre en la mineur  
op. 54  
A. Honegger : Symphonie N° 4 "Deliciae  
Basilienses"

8 au 11 Théâtre Municipal :  
décembre  
Tartuffe, de Molière, par la Comédie et le  
Nouveau Théâtre de Poche de Genève (spec-  
tacle guildien à prix réduit).

Jeudi 20 h. 30, Musée des Arts décoratifs,  
9 décembre 4, av. de Villamont :  
Projection de films de jeunes cinéastes  
suisses qui représenteront la Suisse à la  
7<sup>e</sup> Biennale de Paris :  
Murer : Sad-is-Fiction  
Von Gunten : Firebird  
Koller : Fanø Hill  
Entrée libre.

## S P O R T S E T L O I S I R S

\*\*\*\*\*

Lundi Dernier délai pour les inscriptions à la  
6 décembre Semaine de ski à Zermatt, du 3 au 8 jan-  
vier 1972.

Mardi 20 h., Palais de Beaulieu :  
7 décembre Début des éliminatoires du championnat  
inter-facultés de basket-ball.

Mercredi 18 h. 45, hall de l'EPFL, 33, av. de  
8 décembre Cour :  
Finales du championnat universitaire de  
ping-pong.

Jeudi Genève :  
9 décembre Championnat universitaire de cross-  
country.

Chaque Cours gratuit de ski au Chalet-à-Gobet,  
mercredi l'après-midi, selon les conditions d'en-  
neigement. Se renseigner la veille au-  
près du Service des sports.

Renseignements - Inscriptions - Paiementspour les manifestations sportives ci-dessus

auprès du Service des sports de l'Université, 9, chemin  
du Calvaire, tél. 22 49 26, le matin sauf samedi. Pour  
les inscriptions et paiements : se munir de la carte  
d'étudiant 1971/72.

\* \* \*

Vendredi 20 h. 30, aula du Collège de Béthusy :  
10 décembre Ciné-club universitaire :  
Films d'animation.

Chaque jeudi 18 h. 15, salle des Prud'hommes,  
12, place de la Cathédrale :  
Répétition du Choeur universitaire.

Chaque vendr. 18 h. 15, Centre universitaire,  
31, bd de Grancy :  
Répétition de l'Orchestre universitaire.

## ASSOCIATIONS ET GROUPEMENTS

\*\*\*\*\*

## UNIVERSITAIRES

\*\*\*\*\*

ZOFINGUE - Section vaudoise

Nouveau comité, pour le semestre d'hiver 1971/72 :

Président : M. Serge HUPKA (médecine)

19, av. de Béthusy, 1005 Lausanne

Vice-président : M. Antoine C. BERTSEN (droit)





AFFRANCHI A FORFAIT

Case - 1000 Lausanne



sanne

# *memento*

de l'Université de Lausanne

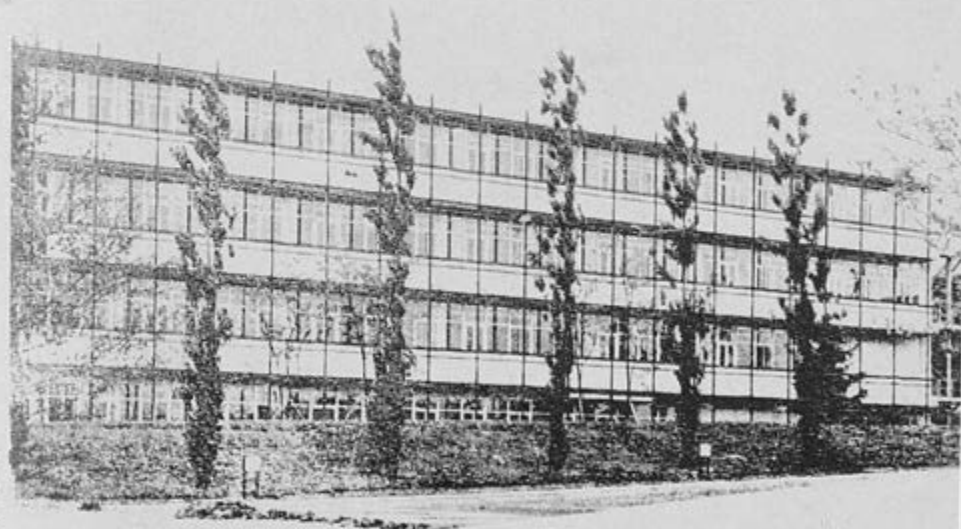

Photo: A. P. Legendre

SEMAINE du 10 au 16 décembre 1971 N° 12

M E M E N T O

---

publié par le Service de l'Information  
de l'Université de Lausanne

Sommaire

Communications  
Conférences et cours spéciaux  
Soutenances de thèse  
Bourses d'études  
Manifestations universitaires  
Expositions et spectacles  
Sports et loisirs  
Associations et groupements universitaires  
Foyers et restaurants universitaires  
Transports Cité-Dorigny  
Divers

Paraissant le jeudi

Dernier délai pour la réception des communiqués:

le lundi à 16 heures

Service de l'Information

6, Pl. du Château - tél: (021) 22 42 57 (1e matin)

Adresse postale: Case postale

1000 LAUSANNE 17

CONFERENCES ET COURS SPECIAUX

\*\*\*\*\*

- Vendredi  
10 décembre            12 h. 15, salle de conférences de l'ISREC,  
21, rue du Bugnon :
- Conférence par le D<sup>r</sup> C.E. HOLT, du Département de biologie, M.I.T. :  
Synthesis of ribosomal RNA  
in Physarum.
- Samedi  
11 décembre            11 h. 15, auditoire de l'Ecole de médecine,  
9, rue du Bugnon :
- Leçon inaugurale de M. Philippe Charles  
FREI, privat-docent à la Faculté de médecine :  
Immunologie clinique en voie  
de développement.
- Lundi  
13 décembre            12 h. 45, auditoire XVIII, Palais de Rumine,  
Séminaire de physiologie végétale :  
Conférence de M. Cl. LANCE, professeur  
à l'Université de Paris VI :  
la chaîne respiratoire des  
mitochondries végétales.
- Lundi  
13 décembre            20 h. 30, Centre universitaire catholique,  
31, bd. de Grancy :
- Conférence organisée par le groupe  
"Communauté - Commune - Famille", par  
M. Jean KELLERHALS, sociologue :  
Les communautés : tentatives  
ambiguës et signifiantes

CONFERENCES ET COURS SPECIAUX

\*\*\*\*\*

( suite )

\*\*\*\*\*

Mercredi 17 h. 30, auditoire B 100, EPFL,  
15 décembre 33, av. de Cour:

Société vaudoise des sciences naturelles :  
Conférence de M. Gunther WILKE, directeur  
à l'Institut Max-Planck, Mülheim :  
Nickel hybrides, alkyls and  
allyls as intermediates in  
catalytic organic syntheses.

Mercredi 20 h., Musée zoologique, Palais de Ru-  
15 décembre mine :  
Société vaudoise d'entomologie : séance  
de détermination.

Jeudi 16 h. 30, auditoire XVII, Palais de Rumi-  
16 décembre ne :  
Assemblée générale de la Société vaudoise  
des sciences naturelles (réservée aux  
membres)  
17 h. 30, auditoire XVII, Palais de Rumine

Séance scientifique publique :  
Contribution à la connaissance du Léman :  
M. Pierre REVELLY :  
Evolution des concentrations en oxygène  
dissous et en phosphore au cours des an-  
nées 1969 - 1970 ;  
M. Jean-Pierre VERNET :  
Aspects de la sédimentation lémanique  
M. Florian COSANDEY :  
Contribution à l'étude des diatomées  
du Léman  
M. Gilbert MATTHEY : La truite du Léman

CONFERENCES ET COURS SPECIAUX

\*\*\*\*\*

( suite )

\*\*\*\*\*

CALENDRIER MEDICAL VAUDOIS (Extrait pour mémoire)

Décembre

Vendredi 10	8 h.	Colloque du service de médecine
	11 h. 15	Colloque du service de pédiatrie et d'anatomie pathologique
Samedi 11	16 h. 30	Colloque du service de chirurgie
	8 h. 15	Colloque d'oncologie des services de chirurgie, médecine, radiologie et anatomie pathologique
	11 h. 15	Leçon inaugurale de M. P.C. Frei (voir plus haut)
Lundi 13	18 h.	Colloque de l'Hôpital d'Orbe
Mardi 14	19 h.	Colloque de "La Source"
	20 h. 15	Colloque du service universitaire d'obstétrique et de gynécologie.
Jeudi 16	10 h. 30	Grand colloque de la polyclinique médicale universitaire.

SOUTENANCES DE THESE

\*\*\*\*\*

Mercredi 15 décembre 16 h. 30, salle du Sénat, Palais de Rumine :

M. François MEYLAN, candidat à la licence et au doctorat en droit, soutiendra sa thèse intitulée :

La responsabilité du Chemin de fer pour retard à la livraison de la marchandise (étude de droit suisse).

S O U T E N A N C E S   D E   T H È S E   ( s u i t e )

\*\*\*\*\*

Vendredi                    17 h., auditoire XII, Ecole de Chimie,  
17 décembre                3, place du Château :

M. Roland CHENAUX, ingénieur-chimiste,  
soutiendra sa thèse pour l'obtention du  
grade de docteur ès sciences :

Stabilité de quelques complexes  
et paires d'ions des terres rares.

S P E C T A C L E S   E T   E X P O S I T I O N S

\*\*\*\*\*

8 au 11                    Théâtre Municipal :  
décembre                Tartuffe, de Molière, par la Comédie et  
                                 le Nouveau Théâtre de Poche de Genève  
                                 (spectacle guildien à prix réduit)

9, 10 et 11                20 h. 30 }  
11 et 12 déc.              14 h. 30 } Théâtre de Beaulieu  
                                 Ballet du XX<sup>e</sup> siècle

9 et 10 déc.              17 h. 30 }  
11 décembre              11 h.     } Foyer du Palais de Beaulieu  
                                 Séminaires de Beaulieu : entretiens avec  
Maurice Béjart et quelques solistes de  
sa troupe. Exposition de dessins d'Ilse  
Vogt, de photos de Marcel Imsand et Clai-  
re Falcy, de maquettes et d'affiches, ain-  
si que d'objets ayant appartenu à Igor  
Strawinsky et de dessins faits par Jean  
Cocteau lors de la création du "Sacre du  
Printemps" par Nijinsky.



BOURSES D'ETUDES

\*\*\*\*\*

BOURSES DU CONSEIL DE L'EUROPE

pour des études en matière de

PROPRIETE INDUSTRIELLE

Les personnes ayant fait des études supérieures ou justifiant d'une expérience en matière de propriété industrielle, qui sont désireuses d'entreprendre, dans un ou plusieurs pays européens ou auprès d'une organisation internationale, soit des travaux de recherche ayant un intérêt européen, soit des travaux en vue de compléter des études supérieures ou en vue de parfaire leur formation, par des études de caractère international, et qui sont prêtes à écrire sur le sujet choisi une thèse à remettre au Conseil de l'Europe, peuvent s'adresser au Bureau fédéral de la propriété intellectuelle, 3003 Berne, pour obtenir la formule de demande et le règlement.

Les candidats doivent être, en règle générale, ressortissants d'un Etat membre du Conseil de l'Europe. Ceux qui sont domiciliés en Suisse et qui s'intéressent à une bourse pour 1972 enverront leur formule de demande, jusqu'au 29 février 1972, au

Bureau fédéral de la propriété  
intellectuelle  
2, Eschmannstrasse  
3003 BERNE

## BOURSES POUR DES ETUDES UNIVERSITAIRES AUX PAYS-BAS

Année académique 1972/ 73

Le Gouvernement néerlandais met à la disposition de post-gradués et étudiants suisses avancés deux bourses pour des études aux Pays-Bas. Ces bourses sont prévues pour une durée de 9 mois.

Dans les bourses sont en principe compris :

- une mensualité de fl. 650 pour frais de séjour;
- les droits d'inscription, à l'exclusion des droits pour des cours internationaux;
- une subvention de fl. 250 pour les premiers frais;
- une allocation de fl. 200 au maximum par année d'études pour frais d'achat de livres et autre matériel d'études;
- une subvention aux frais de déplacement à l'intérieur du pays nécessités par le programme d'études;
- un remboursement des frais de soins médicaux nécessaires et urgents pendant la période de bourse.

La mensualité de fl. 650 n'est destinée qu'au boursier personnellement.

Les bourses sont également valables pour des cours internationaux, comme par exemple les cours de la Fondation des Universités néerlandaises pour la Coopération internationale à La Haye, de l'Institut international d'études sociales à La Haye ou de l'Institut international de cartographie et de géologie à Delft.

Les personnes intéressées sont priées d'adresser leur candidature à l'OFFICE CENTRAL UNIVERSITAIRE SUISSE, 31, Beckenhofstrasse, 8035 Zurich, avant le 10 janvier 1972. Sur demande, cet office peut fournir les formules aux candidats. Le choix définitif sera effectué par le Ministère de l'éducation et des sciences des Pays-Bas.

BOURSES DU "CONSIGLIO NAZIONALE DELLE RICERCHE", A ROME,

pour des recherches en mathématiques

Le "Consiglio nazionale delle Ricerche" offre 15 bourses de recherches à des diplômés étrangers en mathématiques, pour une durée de 12 mois au plus.

Ces bourses sont de 180 000 liras par mois avec, éventuellement, une contribution aux frais de voyages.

Les boursiers seront assurés contre les accidents pendant le travail et contre la maladie.

Les demandes doivent être envoyées jusqu'au 15 février 1972 au Consiglio nazionale delle Ricerche, Secretaria generale, Servizio affari scientifici e tecnologici, Piazzale delle Scienze, 700100 ROMA.

Les demandes doivent être rédigées en italien, français ou anglais, et mentionner:

- Nom, prénom, nationalité, date et lieu de naissance;
- Indication des recherches envisagées et durée;
- Noms de chercheurs italiens avec lesquels le candidat souhaiterait travailler;
- Degré des connaissances d'italien ou d'autres langues;
- Domicile et adresse à laquelle la correspondance doit être envoyée.

Pièces à joindre à la demande:

- Bref rapport sur les études faites et indication des travaux éventuels écrits ou publiés;
- au moins 2 lettres de recommandation de professeurs (italiens ou étrangers); si possible une lettre d'un professeur italien invitant le candidat à collaborer avec lui;
- une liste des documents joints à la demande.

Sur demande, des informations supplémentaires peuvent être fournies aux intéressés par l'OFFICE CENTRAL UNIVERSITAIRE SUISSE, 31, Beckenhofstrasse, 8035 Zurich.

### THE ELIN WÄGNER FOUNDATION

offre pour 1972 une bourse de 10 000 couronnes suédoises à un post-gradué, pour des recherches. Cette somme peut éventuellement être répartie en deux bourses.

Cette bourse est destinée à une personne autre qu'un ressortissant suédois.

Les intéressés peuvent obtenir la formule spéciale de candidature ainsi que tous renseignements en s'adressant à Mrs. Barbro Alving, Sibyllegatan 59, 114 43 STOCKHOLM, Suède.

Les formules de candidatures doivent être envoyées à la même adresse, avant le 15 mars 1972.

Les recherches envisagées devront être de nature - à choix - anthropologique, archéologique, économique, ethnographique, historique, juridique, littéraire, psychologique, philosophique, sociologique, etc..

La bourse peut être obtenue dans n'importe quel pays, au choix du candidat.

Tous renseignements par l'OFFICE CENTRAL UNIVERSITAIRE SUISSE, 31, Beckenhofstrasse, 8035 ZURICH.

\* \* \*

### COURS DE VACANCES EN ALLEMAGNE

Le DEUTSCHER AKADEMISCHER AUSTAUSCHDIENST offre pour l'été 1972 cinq bourses à des étudiants suisses, pour des études de langue et littérature allemande.

Ces bourses sont prévues pour des cours de vacances de 3 à 4 semaines, et s'élèvent à DM 600.

Elles sont accordées à des étudiants âgés de 19 ans au minimum, et 32 ans au maximum, choisis en tenant compte de l'excellence des résultats obtenus à des examens.

Tous renseignements par l'OFFICE CENTRAL UNIVERSITAIRE SUISSE, 31, Beckenhofstrasse, 8035 ZURICH.

Délai d'inscription : 10 février 1972

- Dimanche 11 h. 15, Théâtre Municipal  
12 décembre Concert populaire de l'Orchestre de Chambre de Lausanne, sous la direction de Victor Desarzens ; soliste : Michael Kuhn, hautboïste. Au programme : oeuvres de Henri Jacques de Croes, Richard Strauss et W.A. Mozart.  
Prix : fr. 1,50 à toutes les places ; location à la caisse du Théâtre Municipal dès le vendredi à 10 h. 30.
- Lundi 20 h. 30, Théâtre de Beaulieu  
13 décembre Concert de l'Orchestre de la Suisse romande, dirigé par Hans Werner Henze, avec Christoph Eschenbach, pianiste.  
W.-A. Mozart : Symphonie en ré majeur dite "Haffner", KV 385 ;  
H.W. Henze : Concerto pour piano
- 16, 17 et 18 20 h. 30, Théâtre Municipal :  
décembre Les Poissons rouges, de Jean Anouihl, avec Jean-Pierre Marielle et Michel Galabru.

#### S P O R T S E T L O I S I R S

\*\*\*\*\*

- 11 et 12 SKI : Week-end à Bretaye  
décembre Samedi : 7 h. 30 : rendez-vous des participants dans le hall de la Gare CFF de Lausanne . Départ du train : 7 h. 53.

S P O R T S   E T   L O I S I R S   ( s u i t e )

\*\*\*\*\*

Chaque Cours gratuit de ski au Chalet-à-Gobet,  
mercredi l'après-midi, selon les conditions d'en-  
neigement. Se renseigner la veille auprès  
du Service des sports.

\* \* \*

Vendredi 20 h. 30, aula du Collège de Béthusy :  
10 décembre Ciné-club universitaire :  
films d'animation.

Mardi 20 h. 30, aula du Collège de Béthusy :  
14 décembre Ciné-club universitaire :  
Extase (film de G. Machaty, Tchecoslo-  
vaquie, 1933)

Chaque jeudi 18 h. 15, salle des Prud'hommes  
12, place de la Cathédrale :  
Répétition du Choeur universitaire

Chaque vendr. 18 h. 15, Centre universitaire  
31, bd. de Grancy :  
Répétition de l'Orchestre universitaire

A S S O C I A T I O N S   E T   G R O U P E M E N T S

\*\*\*\*\*

U N I V E R S I T A I R E S

\*\*\*\*\*

Vendredi 20 h. 30, 7, rue Haldimand, 2<sup>ème</sup> étage :  
10 décembre Société d'étudiants VALDESIA :  
Conférence de M. Jean A. DUMUR :  
Politique et télévision  
Invitation cordiale à tous

## D I V E R S

\*\*\*\*\*

### Bibliographie

Aux Editions Laterza, Bari, (Collection Scrittori d'Italia) vient de paraître le premier volume de la Correspondance officielle de Machiavel :

N. Machiavelli : Legazioni, Commissarie, Scritti di Governo.

Cet ouvrage est le fruit d'un travail d'équipe effectué sous la direction du professeur Fredi Chiappelli, ancien professeur de littérature italienne à notre Université, avec la collaboration de M. Jean-Jacques Marchand et d'un groupe d'assistants et d'étudiants de la Faculté des lettres : M<sup>mes</sup> Paola Hurlimann-Schnyder, Frances Gabriel-Trézévant et Agnès Perret, Mlles Françoise Delorme, Lucienne De Marchi et Josette Domeniconi, et MM. Gian Paolo Aragno, Denis Fachard, Armand Francillon, Guido Hurlimann et Georges Yersin.

Cinq autres volumes de la Correspondance sont sous presse.

Etudes et carrières, N° 8, revue d'information professionnelle universitaire, éditée par l'Office d'orientation et de formation professionnelle du Département du commerce, de l'industrie et du travail, Genève, vient de paraître.

A relever au sommaire : une enquête : le marché de l'emploi dans les professions universitaires à travers la presse romande ; un dossier : La recherche scientifique ; un document : Réflexions sur le développement de l'enseignement universitaire.

Ce numéro d'Etudes et carrières peut être obtenu gratuitement auprès de l'huissier du Rectorat, au Service des immatriculations et au Collège propédeutique de Dorigny.

D I V E R S (suite)  
\*\*\*\*\*

Service du tourisme pour étudiants (SSR)

8, rue de la Barre, 1005 Lausanne - Tél. 20 39 75

Le tirage au sort a désigné les deux gagnants du concours organisé à l'occasion de l'ouverture du bureau du SSR :

1<sup>er</sup> prix : M. Martial TAROX, à Pully, gagne un vol Genève-Londres et retour ;

2<sup>me</sup> prix : M. Claude SAABANEL, à Lausanne, gagne un séjour d'une semaine à la montagne.

Nous félicitons ces deux gagnants et rappelons que le Service du tourisme pour étudiants tient à disposition :

- a) le programme SSR hiver-printemps ;
- b) le programme de tous les vols charters pour étudiants en Europe ;
- c) le programme des cours de langues à l'étranger.

Des places sont encore libres pour des vols spéciaux pour étudiants, à l'occasion de Noël, à destination de Londres, Rome, Stockholm, etc.

Service des prêts

La Commission d'entraide peut accorder des prêts. Pour tous renseignements, s'adresser à M. Jean-Jacques de Luze, tél. 71 67 66, aux heures des repas.

L'Office des photocopiés de l'Université, 7, rue de la Caroline, 1003 Lausanne (tél. 22 35 28), tient à jour une liste des cours photocopiés disponibles.

Un bâtiment bien gardé !

C'est le Collège propédeutique de Dorigny, car son concierge, M. Georges GASSER, a remporté récemment, avec sa chienne "Tina" (berger allemand, 4 ans), le titre de champion romand dans la catégorie des chiens de défense, avec 594 points sur un maximum de 600. Nos félicitations !



\*\*\*\*\*  
\*  
\* Le prochain MEMENTO paraîtra le 16 décembre. En  
\* raison des Fêtes de fin d'année et de l'interrup-  
\* tion des cours, il couvrira la période du  
\* 17 décembre 1971 au 6 janvier 1972.  
\*  
\*\*\*\*\*

Les textes et communiqués doivent parvenir au  
Service de l'information, case postale 611,  
1000 Lausanne 17 (tél. 22 42 57)  
au plus tard lundi 13 décembre.

Pour éviter tout retard d'acheminement, nous  
prions nos correspondants de bien vouloir nous  
adresser leurs informations à temps - c'est-à-dire  
un ou deux jours plus tôt que de coutume - afin  
que nous soyons en leur possession dans les délais !

\*\*\*\*\*  
Une date à ne pas oublier :

Samedi 22 janvier 1972

LE BAL DE L'ENTRAIDE !

\* \* \*

COMMUNIQUE DE DERNIERE HEURE :  
:.....:

Mercredi 20 h. 30, aula de l'EPFL, 33, av. de Cour :  
15 décembre

Société vaudoise d'astronomie :  
présentation de trois films officiels de  
la NASA :

Apollo 13 - Apollo 14 - Apollo 15  
L'assemblée générale prévue pour le 16  
décembre est renvoyée au 27 janvier.

AFFRANCHI A FORFAIT

Case 611 - 1000 Lausanne 17



7

# **memento**

de l'Université de Lausanne

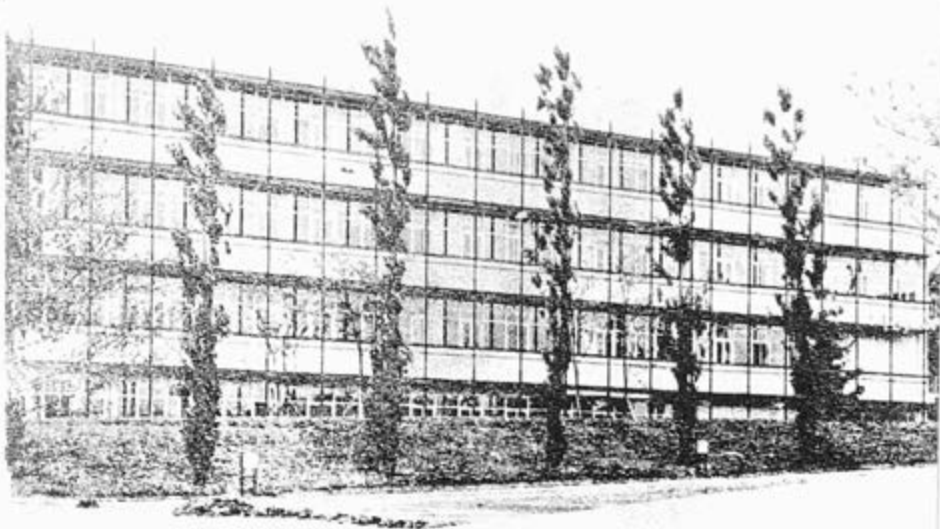

PERIODE DU 17 DECEMBRE 1971 AU 10 JANVIER 1972

N° 13

## M E M E N T O

publié par le Service de l'Information  
de l'Université de Lausanne

### Sommaire

Communications  
Conférences et cours spéciaux  
Soutenances de thèse  
Bourses d'études  
Manifestations universitaires  
Expositions et spectacles  
Sports et loisirs  
Associations et groupements universitaires  
Foyers et restaurants universitaires  
Transports Cité-Dorigny  
Divers

Paraissant le jeudi

Dernier délai pour la réception des communiqués:  
le lundi à 16 heures

Service de l'Information

6, Pl. du Château - tél: (021) 22 42 57 (le matin)

Adresse postale: Case postale

1000 LAUSANNE 17

## BOURSES D'ETUDES

\*\*\*\*\*

### BOURSES DE RECHERCHES POST - DOCTORAT du Conseil National de Recherches du Canada

Le Conseil national de recherches du Canada offre en 1972-73 des bourses valables dans ses laboratoires (agriculture, énergie des mines et des ressources, santé nationale, environnement, gestion des eaux, pêcheries, environnement atmosphérique, communications, musées nationaux, musée des sciences naturelles et énergie atomique).

La limite d'âge est fixée à 35 ans. Les candidats doivent avoir ou être sur le point d'avoir un doctorat et satisfaire aux conditions d'immigration du Canada.

Le montant annuel est de 6'400 dollars pour les boursiers célibataires et mariés sans enfants, de 7'600 dollars pour les hommes mariés ayant un ou plusieurs enfants à charge.

La bourse de recherche est valable pour un an. Le renouvellement pour une deuxième année est fréquent. Une allocation est accordée pour payer les frais de déplacement, et une allocation supplémentaire de même montant si la femme du bénéficiaire l'accompagne.

Des formules de demande de bourse peuvent être obtenues auprès de l'Office central universitaire suisse, 31, Beckenhofstrasse, 8035 Zurich. Les dossiers de candidatures sont à envoyer directement au Bureau des bourses post-doctorat, Conseil National de Recherches du Canada, Ottawa, Canada KIA OR6 ; elles doivent lui parvenir le 14 janvier 1972, au plus tard.

BOURSES DE LA JAPAN SOCIETY FOR THE PROMOTION OF SCIENCE

La Japan Society for the Promotion of Science offre des bourses à des post-gradués étrangers pour les recherches dans les domaines des sciences morales, sociales, naturelles, etc.. Des ressortissants suisses peuvent en bénéficier pendant l'année académique 1972/73. Ces bourses sont en principe accordées pour la durée d'un an, à partir du mois d'octobre, et s'élèvent à env. Fr. suisses 830.- par mois. Les frais de voyage (avion, classe touriste) et certains frais de recherches sont remboursés.

Les candidats doivent être âgés de moins de 35 ans et être titulaires d'un doctorat. Les formules d'inscription peuvent être obtenues auprès de l'Office central universitaire suisse, 31, Beckenhofstrasse, 8035 Zurich. Les demandes de candidature doivent être envoyées au plus tard le 10 janvier 1972 à l'adresse suivante :

Japan Society for the Promotion of Science  
2-1-2 Hitotsubashi  
Chiyoda-ku  
TOKYO 101  
Japan

A tous les membres de la Communauté universitaire :

étudiants,

assistants,

professeurs,

membres du personnel,

nous souhaitons de

J O Y E U S E S F E T E S

et une

H E U R E U S E N O U V E L L E A N N E E

Nous vous rappelons que les cours,

interrompus dès le soir du jeudi 24 décembre,  
reprindront le

L U N D I 1 0 J A N V I E R A 8 H.,

et que les services administratifs de l'Université,  
des Facultés et Ecoles, ainsi que les laboratoires,  
seront fermés l'après-midi

des vendredis 24 et 31 décembre 1971.

CONFERENCES ET COURS SPECIAUX  
\*\*\*\*\*

CALENDRIER MEDICAL VAUDOIS (Extrait pour mémoire)

Décembre

Vendredi 17	8 h.	Colloque du service de médecine
	11 h. 15	Colloque des services de pédiatrie et d'anatomie pathologique
	16 h. 30	Colloque du service de chirurgie
	20 h. 30	Colloque de neurologie, neurochirurgie et ophtalmologie
Samedi 18	8 h.	Colloque de l'Hôpital de Montreux
	8 h. 15	Colloque d'oncologie des services de chirurgie, médecine, radiologie et anatomie pathologique.
Lundi 20	18 h.	Colloque de la Polyclinique chirurgicale universitaire.
Mardi 21	8 h.	Colloque du service de médecine
	13 h.	Colloque du service d'orthopédie
	16 h. 30	Séminaire post-gradué du service de chirurgie.
Mercredi 22	17 h.	Colloque des services de chirurgie et d'anatomie pathologique.
Jeudi 23	11 h.	Colloque du service de médecine.

SOUTENANCES DE THESE

\*\*\*\*\*

Vendredi 17 décembre 17 h., audit. XII, Ecole de chimie, 3, pl. du Château :

M. Roland CHENAUX, ingénieur-chimiste, diplômé de l'EPUL, candidat au doctorat ès sciences de l'Université, soutiendra sa thèse intitulée :

Stabilité de quelques complexes et paires d'ions des terres rares.



U X  
\*\*\*\*  
S O U T E N A N C E S   D E   T H E S E  
\*\*\*\*\*

Jeudi                    16 h. 30, Salle du Sénat, Palais de Rumine :  
23 décembre

M. Abdelmadjid BELKHERROUBI, candidat à la licence et au doctorat en droit, soutiendra sa thèse intitulée :

La naissance et la reconnaissance  
de la République algérienne.

g i e  
creux  
vices  
blo-  
chi-  
ne  
édie  
rice  
ur-  
né.  
né.  
ès

M A N I F E S T A T I O N S   U N I V E R S I T A I R E S  
\*\*\*\*\*

BAL DE L'ENTRAIDE

Nous vous attendons tous en compagnie de RAYMOND DEVOS, des HARICOTS ROUGES, d'Albert NICHOLAS et du NEW RAGTIME BAND, au Palais de Beaulieu,

le 22 janvier 1972

Ces vedettes spécialement choisies pour vous seront assistées par des orchestres de jazz et de danse du tonnerre !

Vous trouverez dans les bars et buffets, boissons et restauration à des prix abordables.

La location sera ouverte dès le 10 janvier, aux magasins "Au Bon Génie".

- Il va sans dire qu'une manifestation de cette envergure nécessite de la part de tous une active collaboration, par la présence au Bal et par l'aide à la préparation et au démontage des installations par des étudiants. Leur collaboration sera récompensée par :
- - une invitation au Bal
- - des bons de boissons, etc.

Tous ceux qui voudront bien nous aider seront les bienvenus. Vous pouvez vous inscrire, dès aujourd'hui, auprès du secrétariat du Bal de l'entraide, 1, rue de la Barre, tél. 22 35 40.

S P E C T A C L E S   E T   E X P O S I T I O N S

\*\*\*\*\*

16, 17 et 18 décembre      20 h. 30, Théâtre Municipal :  
Les Poissons rouges, de Jean Anouihl, avec  
 Jean-Pierre Marielle et Michel Galabru.

31 décembre,  
 1<sup>er</sup> et 2 janv.      20 h. 30, Théâtre Municipal :  
Le Dindon, de G. Feydeau, par les Artis-  
 tes associés lausannois.

Mardi  
 4 janvier      20 h. 30, Théâtre de Beaulieu :  
 Concert de l'Orchestre de la Suisse  
 romande, sous la direction de Wolfgang  
 Sawallisch, avec Harry Datyner, pianiste :  
 HOMMAGE A IGOR STRAVINSKY

6, 7 et 8 janvier      20 h. 30, Théâtre Municipal :  
Le Maître de Santiago, d'Henry de Mont-  
 herlant, avec Paul Guers.

Lundi  
 10 janvier      20 h. 30, Théâtre de Beaulieu :  
 Concert de l'Orchestre de la Suisse roman-  
 de, sous la direction de Jerzy Semkov, avec  
 Michael Studer, pianiste. Oeuvres de  
 C. Nielsen, W.-A. Mozart et P. Tchaïkowsky.

S P O R T S   E T   L O I S I R S

\*\*\*\*\*

Mercredi  
 22 décembre      Dernier après-midi de ski au Chalet-à-  
 Gobet, cours gratuit. Renseignements et  
 inscriptions la veille, le matin.  
 Dès le mois de janvier, les cours gratuits  
 du mercredi auront lieu aux Paccots. Voir  
 plus bas !

- 3 - 8 janvier SKI : Semaine de Zermatt  
Il reste encore quelques places disponibles. S'inscrire immédiatement auprès du Service des sports, 9, ch. du Calvaire, tél. 22 49 26.
- Mardi  
11 janvier 19 h., Pavillon des sports, Beaulieu :  
Début du championnat de volley-ball intersociétés. Entrée libre pour les spectateurs.
- 15 et 16  
janvier SKI : Week-end à Champéry  
Rendez-vous des participants : Hall central de la Gare CFF de Lausanne, samedi à 7 h. 30.  
Départ du train : 7 h. 53.  
Inscriptions et paiements jusqu'au lundi 10 janvier.
- Samedi  
22 janvier SKI : Samedi aux Mosses  
Inscriptions et paiements jusqu'au mercredi 12 janvier.
- Mercredi  
12 janvier SKI : 1<sup>er</sup> cours gratuit aux Paccots, sur Châtel-Saint-Denis.  
Renseignements et inscriptions la veille, le matin, auprès du Service des sports, 9, ch. du Calvaire, tél. 22 49 26.

ASSOCIATIONS ET GROUPEMENTS

\*\*\*\*\*

UNIVERSITAIRES

\*\*\*\*\*

Vendredi 18 h. 15, Centre universitaire,  
17 décembre 31, bd. de Grancy :

Dernière répétition de l'année de  
l'Orchestre universitaire.

Reprise des répétitions hebdomadaires :  
vendredi 14 janvier.

Mardi 18 h. 15, 12, pl. de la Cathédrale :

21 décembre

Noël du Choeur universitaire

Reprise des répétitions hebdomadaires :  
jeudi 13 janvier.

RESTAURANTS UNIVERSITAIRES

\*\*\*\*\*

Le Foyer-restaurant universitaire, 1, rue de la Barre,  
sera fermé :

du vendredi 24 déc. à 14 h. au lundi 27 déc. à 7 h. et

du vendredi 31 déc. à 14 h. au lundi 3 jan. à 7 h.

Il fonctionnera normalement le reste du temps.

Le Restaurant de la Maison de Rhodanie, 64, av. de Rhodanie,  
sera fermé :

du vendredi 24 déc. à 14 h. au mercredi 5 janv. à 7 h.

La cafeteria du Collège Propédeutique de Dorigny sera  
fermée :

du vendredi 24 déc. à 14 h. au lundi 10 jan. à 7 h.

A la cantine un service réduit pourrait être maintenu,  
sans restauration, pendant cette période, les jours ou-  
vrables. Se renseigner sur place !

TRANSPORTS CITE - DORIGNY

\*\*\*\*\*

Pendant la durée de l'interruption des cours, un service réduit, par petit bus, fonctionnera du lundi au vendredi, à l'intention de MM. les professeurs et assistants ainsi que du personnel administratif et des laboratoires, selon l'horaire suivant :

Départs du Tunnel : 7 h. 46 et 13 h. 46

Départs de Dorigny : 11 h. 50 et 17 h. 50

NB : Ce service sera supprimé l'après-midi des vendredis 24 et 31 décembre.

D I V E R S

\*\*\*\*\*

Bibliographie

Pierre Jaccard : INTRODUCTION AUX SCIENCES SOCIALES,  
(Privat, éditeur, Toulouse, 1971)

Diverses organisations internationales ont entrepris des inventaires du personnel et des moyens de travail des sciences sociales. Il est paradoxal, en revanche, qu'aucune étude systématique n'existe, pas plus en français qu'en anglais, sur ces sciences elles-mêmes, leur étendue, leurs relations, leur classification et leurs tâches particulières. Il y a de nombreuses Introductions à la sociologie ou à l'économie, mais point des sciences sociales en général. C'est pour répondre à cette lacune que le Professeur Pierre Jaccard, ancien président de l'Ecole des sciences sociales et politiques, a rédigé cet ouvrage.

D I V E R S ( s u i t e )

\*\*\*\*\*

Galerie de Dorigny

Ziré VARLA, Josette RUCHE et Paul TAKAHASHI

exposent aquarelles et dessins

dans le grand hall du Collège propédeutique de Dorigny,  
jusqu'au 24 décembre 1971.

L'exposition est fermée samedi et dimanche.

\*\*\*\*\*  
\*  
\* Le prochain MEMENTO paraîtra le 10 janvier 1972 et \*  
\* concernera la période du 10 au 20 janvier. Les \*  
\* textes et communiqués qui devront y figurer sont \*  
\* attendus jusqu'au mercredi 5 janvier au plus tard! \*  
\* SERVICE DE L'INFORMATION, Case 611, 1000 LAUSANNE 17 \*  
\* \*\*\*\*\*

Urgences : médecin, dentiste, vétérinaire : Tél. 32 99 32

L e n d e m a i n s d e f ê t e s . . .

Pharmacies de service :

- 25 et 26 déc. Pharmacie CAVIN, M. IMHOFF, 20, pl. Chauderon  
Pharmacie ZWICKY, 9 bis, Petit-Chêne  
Pharmacie ANSORGE, 9, av. de Chailly
- 1<sup>er</sup> et 2 janv. Pharmacie du GRAND-CHÊNE, M. Bryois, 1,  
rue du Grand-Chêne  
Pharmacie de CHAUDERON, M. Pilloud, 23,  
pl. Chauderon  
Pharmacie de l'ANCIEN-STAND, M. Gemma, 24,  
r<sup>te</sup> des Plaines du Lou

## BOURSES D'ETUDES DE L'ETAT NORVEGIEN

Pour l'année 1972/73, l'Etat norvégien met deux bourses à la disposition de candidats suisses pour des études dans une université en Norvège (à mentionner dans la demande de bourse). Chaque bourse s'élève à C.N. 920 à l'120 par mois, plus quelques allocations supplémentaires. Les frais de voyage sont à la charge des boursiers. Les candidats qui désirent étudier des sujets norvégiens comme la langue, la littérature, l'histoire, le droit, le folklore, l'histoire naturelle, la géographie et l'économie norvégiennes auront la préférence. Les postulants doivent être âgés de 20 à 30 ans, justifier d'un minimum de deux années d'études universitaires et de bonnes connaissances de l'anglais ou d'une langue scandinave. Les universités d'Oslo et de Bergen offrent des cours de langue pour étrangers, que les boursiers devraient suivre avant le début du semestre. L'année académique va du 1<sup>er</sup> septembre au 1<sup>er</sup> juin.

Les intéressés sont priés d'envoyer à l'Office central universitaire suisse, 31, Beckenhofstrasse, 8035 Zurich, leur candidature au moyen des formules d'inscription que cet office tient à leur disposition. Les candidats étudiant la médecine, les sciences techniques ou naturelles doivent expliquer aussi complètement que possible les études qu'ils désireraient entreprendre en Norvège. La date limite pour l'inscription est le 15 février 1972. L'Office central peut donner des renseignements sur les disciplines enseignées dans les différentes universités norvégiennes.

## BOURSES D'ETUDES ( suite )

\*\*\*\*\*

### BOURSES DU GOUVERNEMENT DE THAILANDE

Le gouvernement de Thaïlande offre des bourses d'études et de recherches à des gradués et étudiants avancés suisses, pour la durée d'un an, dans le cadre de l'UNESCO. Le montant de chaque bourse est de 14'000 bahts par an, ce qui correspond actuellement à env. Fr. suisses 2'660.-. Il s'agit de bourses pour des recherches aux universités suivantes :

Chulalongkorn University : Faculty of Arts, Faculty of Architecture, Faculty of Commerce and Accountancy, Faculty of Education, Faculty of Engineering, Faculty of Political Science, and Faculty of Science ;

University of Medical Sciences, Bangkok : Faculty of Medicine, Faculty of Dentistry, Faculty of Pharmacy, Faculty of Public Health, Faculty of Medical Technology, Faculty of Medical Sciences, Faculty of Tropical Medicine ;

Kasetsart University : Agriculture, Forestry, Cooperative Science and Economics, Fisheries and Veterinary Science;

University of Fine Arts, Bangkok : Painting and Sculpture, Thai Architecture, Decorative Art and Archeology ;

Thammasat University : Law, Economics, Commerce and Accountancy, Political Science, Public Administration and Social Administration ;

International Institute for Child Study (Child developpment)

Les candidatures, avec curriculum vitae, doivent être adressées à l'Office central universitaire suisse, 31, Beckenhofstrasse, 8035 Zurich, avant le 20 janvier 1972. L'Office central fournit, sur demande, les formules d'inscription.



COMMUNIQUE DE DERNIERE HEURE :

Jeudi 23  
décembre

10 h. 15, audit. XII, Ecole de Chimie,  
3, place du Château:

Conférence de chimie analytique, organisée  
par l'Institut de chimie minérale et  
analytique, et donnée par le Prof. Roland  
FREI, de l'Université de Dalhousie, à  
Halifax, Canada, sur :

Recent advances in quantitative  
Chromatography

AFFRANCHI A FORFAIT

Case 611 - 1000 lausanne 17



# *memento*

de l'Université de Lausanne



Daniel G. Jankovics

PERIODE DU 10 AU 20 JANVIER 1972

N° 14

## M E M E N T O

publié par le Service de l'Information  
de l'Université de Lausanne

### Sommaire

Communications  
Conférences et cours spéciaux  
Soutenances de thèse  
Bourses d'études  
Manifestations universitaires  
Expositions et spectacles  
Sports et loisirs  
Associations et groupements universitaires  
Foyers et restaurants universitaires  
Transports Cité-Dorigny  
Divers

Paraissant le jeudi

Dernier délai pour la réception des communiqués:  
le lundi à 16 heures

Service de l'Information

6, Pl. du Château - tél: (021) 22 42 57 (le matin)

Adresse postale: Case postale

1000 LAUSANNE 17

## COMMUNICATIONS

\*\*\*\*\*

### Elections universitaires

Les élections aux groupes de section vont avoir lieu. Elles font partie d'un ensemble de mesures qui ont pour but d'améliorer le fonctionnement de l'Université par une association plus étroite des membres du Corps intermédiaire et des étudiants à la vie et au développement des facultés et écoles.

Ces élections auront lieu par correspondance.

Au préalable, les sections se réuniront en assemblées générales pour désigner les bureaux électoraux. Les listes de candidats devront être déposées dans les secrétariats des facultés et écoles, à l'intention des présidents des groupes de section, jusqu'au mercredi 19 janvier, à 18 h..

\* \* \*

### Faculté des sciences

La session d'examens de printemps se déroulera du 6 au 18 mars 1972. Les inscriptions se feront auprès de M. le vice-doyen J. PONCET, de 8 h. 30 à 11 h. 30, aux jours suivants:

Mardi 18 janvier : CERTIFICATS ET DIPLOMES

Mercredi 19 janv. : PROPEDEUTIQUES

Jeudi 20 janvier : REINSCRIPTIONS APRES ECHECS OU RETRAITS

Les étudiants qui ont droit à des équivalences ou qui sont dispensés d'une des branches normalement prévues aux examens présenteront la lettre indiquant ces équivalences ou dispenses. LE LIVRET D'ETUDIANT, muni de toutes les signatures, DOIT ETRE PRESENTE AU MOMENT DE L'INSCRIPTION. La finance d'examen est perçue au moment de l'inscription.

\* \* \*

Les GROUPES DE SECTION sont constitués de façon paritaire: les professeurs, les membres du Corps intermédiaire et les étudiants y siègent en nombre égal !

CONFERENCES ET COURS SPECIAUX  
\*\*\*\*\*

Cours de Méthodologie des sciences, par le Prof. Denis ZASLAWSKY, tous les quinze jours.

Reprise:

Mercredi 19 janvier, de 16 à 18 h., audit. VI (Ancienne Académie), pour les étudiants en sciences;

Jeudi 20 janvier, de 14 à 16 h., SR I (4, pl. de la Riponne), pour les étudiants en lettres.

\* \* \*

Mercredi 12 17 h. 30, audit. B 100, EPFL:

Société vaudoise des sciences naturelles:  
Conférence du Prof. A.J.P. MARTIN, Prix Nobel de chimie:

A Survey on Separation Methods

Mercredi 12 20 h. 30, audit. XVI, Palais de Rumine:

Société "Dante Alighieri" et Cercle vaudois d'archéologie préhistorique et historique:  
Conférence du Prof. Vincenzo TUSA, surintendant des Antiquités, Palerme:

Solunto dans le cadre de la civilisation punique en Sicile occidentale

avec projections lumineuses - entrée libre!

SOLUNTO, à 15 km. à l'est de Palerme, fut fondée par les Carthaginois; cette cité a fait l'objet de nouvelles recherches au cours de ces dernières années.

Vendredi 14 20 h. 30, audit. II, Ancienne Académie:

Société romande de philosophie: assemblée générale et exposé de M<sup>lle</sup> Sylvie BONZON:

Problèmes de philosophie du langage:  
"Force" du texte et interprétation

Lundi 17

17 h. 15, audit. B 204, EPFL:

Colloque de physique EPFL + Université  
organisé en collaboration avec l'Association  
vaudoise des chercheurs en physique:  
Exposés de M. R. SCHNEIDER, directeur de  
l'Institut suisse de météorologie, à Zurich,  
et de MM. A. JUNOD et J. RIEKER, physiciens,  
de la Station aérologique de Payerne:

Coup d'oeil sur certains problèmes  
de la météorologie moderne

(Accessible aux étudiants physiciens de  
3<sup>e</sup> et 4<sup>e</sup> années).

Lundi 17

20 h. 15, audit. XVII, Palais de Rumine:

Club vaudois de minéralogie:  
Conférence du Prof. Robert WOODTLI.

Mardi 18

20 h. 30, Observatoire de la SVA, chemin  
des Grandes Roches:

Société vaudoise d'astronomie:  
Séminaire:

La mesure des distances en astronomie

Mardi 18

20 h. 30, 12, pl. de la Cathédrale:

Cercle ornithologique de Lausanne:  
Exposé de M. John BOYD:

Un éventail de diapositives sur  
l'ornithologie outre-mer

Prenez part aux ELECTIONS UNIVERSITAIRES qui auront  
prochainement lieu, pour désigner vos représentants  
dans les groupes de section!

CONFERENCES ET COURS SPECIAUX  
\*\*\*\*\*

( Suite )  
\*\*\*\*\*

- Mercredi 19 20 h. 30, audit. XVII, Palais de Rumine:  
Société vaudoise des sciences naturelles:  
Prof. H. BADOUX:  
Présentation de la feuille "Morcles"  
Prof. S. AYRTON:  
Sur la prolongation de la nappe  
de Morcles en France
- Vendredi 21 20 h. 30, audit. XVII, Palais de Rumine:  
Cercle vaudois de botanique:  
Exposé du Prof. Pierre VILLARET:  
Quelques aspects de la végétation  
de Finlande  
(avec clichés)
- Samedi 22 Visite du CERN à Meyrin (Genève)  
par les étudiants ingénieurs-physiciens de  
l'EPFL (7<sup>e</sup> semestre) et les étudiants phy-  
siciens de la Faculté des sciences (7<sup>e</sup> sem.)  
P r o g r a m m e  
8 h. 10 départ en car, de l'EPFL  
9 h. 30 présentation du CERN, visite de  
l'accélérateur à protons de 28  
GeV et des anneaux de stockage,  
et présentation d'expériences en  
cours  
13 h. lunch (facultatif) à la cantine  
du CERN (env. Fr. 5.--)  
13 h. 45 départ du CERN  
Prix: Fr. 10.-- (à payer au départ de  
Lausanne), réduit à Fr. 5.-- pour les étu-



diants ingénieurs-physiciens et les étudiants physiciens.

Organisation: Institut de physique nucléaire de l'Université, 19, rue César-Roux.

Inscriptions: pour les étudiants de la Faculté des sciences: auprès de Mme BOVEY, Institut de physique nucléaire, tél. 23 81 01 (l'après-midi).

SOUTENANCES DE THESE  
\*\*\*\*\*

Vendredi 14 16 h. 30, Salle du Sénat, Palais de Rumine:

M. René MAGNIN, candidat au doctorat en H.E.C., soutiendra sa thèse intitulée:

La sonorisation des magasins, moyen de promotion, et la C.S.M. (chaîne sonorisée de magasins), nouveau medium de publicité de masse

ASSOCIATIONS ET GROUPEMENTS  
\*\*\*\*\*

UNIVERSITAIRES  
\*\*\*\*\*

Jeudi 13 18 h. 15, 12, place de la Cathédrale:

Reprise des répétitions hebdomadaires du Choeur universitaire.

Vendredi 14 18 h. 15, 31, bd. de Grancy:

Reprise des répétitions hebdomadaires de l'Orchestre universitaire.

Mardi 18 20 h., aula du Collège de Béthusy:

Ciné-Club universitaire: soirée Fritz Lang:  
Docteur Mabuse - Der Spieler - Inferno  
des Verbrechens (Allemagne, 1922)

Vendredi 21 20 h., aula du Collège de Béthusy:

Ciné-Club universitaire: soirée F.W. Murnau:  
Schloss Vogelod (1921)  
Phantom (1922)

MANIFESTATIONS UNIVERSITAIRES  
\*\*\*\*\*

SAMEDI 22 JANVIER: BAL DE L'ENTRAIDE  
=====

La notion d'entraide est gravée dans l'esprit de tous les étudiants. C'est un problème grave, pressant, d'autant plus grave que nous vivons une époque de prétendue "démocratisation des études". Mais ce qui doit nous réjouir, c'est que cette entraide se concrétise dans des manifestations joyeuses, pleines de gaieté, telle la JOURNEE DE L'ENTRAIDE, et tel surtout le BAL DE L'ENTRAIDE devenu si célèbre aujourd'hui.

Celui de cette année se déroulera, selon la tradition, au Palais de Beaulieu, samedi 22 janvier, dès 21 heures. Ce bal doit permettre à chacun - étudiant ou non, jeune ou moins jeune - de participer, dans le tourbillon d'une belle fête, à l'ENTRAIDE UNIVERSITAIRE, et de récompenser l'effort de quelques étudiants en dansant, en buvant, en s'amusant pendant une nuit entière.

C'est pourquoi nous avons fait venir POUR VOUS des vedettes et des orchestres avec lesquels on ne voit pas passer le temps: les HARICOTS ROUGES, ALBERT NICHOLAS et le NEW RAGTIME BAND, l'orchestre-valse JACQUES ROSSI, le sextett GUY ROLLAND, le groupe Pop PEPE LIENHARD, JEAN COUROYER et son orchestre, le RAYMOND DROZ DIXIELAND JAZZ GROUP, enfin le CANDIOTTO QUINTETT, tous à votre service pour vous faire danser et vous donner l'occasion d'entendre tous les genres et les styles de musiques, de la valse-musette au jazz moderne. Pour les amoureux de bonne chanson, notons qu'ils pourront écouter CLAUDE OGIZ, BERNARD SKIRA et le groupe de folk-song SU-RIK-AN, qui inaugureront notre grande nouveauté: Le PETIT CABARET, qui s'ouvrira après l'émission "Entrez dans la danse". Et enfin... le feu d'artifice que nous avons gardé... pour la bonne bouche: RAYMOND DEVOS, dont l'unique Gala aura lieu au Grand Théâtre de Beaulieu, à minuit!

Vous trouverez enfin à ce bal une excellente et agréable occasion de donner votre "écot" à l'entraide: une tombola géante dont nous vous dévoilons déjà le premier prix: une FIAT 127 !

\* De fortes réductions sont accordées sur les billets d'entrée pour les étudiants, qui pourront les faire réserver dès lundi 10 janvier aux magasins AU BON GENIE.

\* Nous avons besoin de vous ! Vous avez la possibilité d'entrer gratuitement au Bal en participant à son organisation: vente des billets, montage de la décoration, etc.. Inscrivez-vous auprès du Bureau de la Commission d'Entraide, 1, rue de la Barre, Case postale 182, 1000 Lausanne 17. Tél.: 22 35 40.

Commission d'Entraide

\* \* \*

## SPECTACLES ET CONCERTS

\*\*\*\*\*

Lundi 10 20 h. 30, Théâtre de Beaulieu:

Orchestre de la Suisse Romande, sous la direction de Jerzy Semkov, avec Michael Studer, pianiste. Oeuvres de C. Nielsen, W.-A. Mozart et P. Tchaïkowsky.

Lundi 17 20 h. 30, Théâtre de Beaulieu:

Orchestre de Chambre de Lausanne, sous la direction d'Arpad Gerecz, avec Pablo Loerkens, violoncelliste. Oeuvres de F. Tischhauser, B. Britten et S. Prokofiev.

Jeudi 20 20 h. 30, Théâtre Municipal:

Vendredi 21 Un sale égoïste, de Françoise Dorin, avec  
Samedi 22 Paul Meurisse.

S P O R T S E T L O I S I R S

\*\*\*\*\*

- Mardi 11 19 h., Pavillon des sports, Beaulieu:  
Début du championnat inter-sociétés de  
volley-ball.  
Entrée libre pour les spectateurs.
- Samedi 15 SKI: WEEK-END A CHAMPERY
- Dimanche 16 Rendez-vous des participants dans le hall  
central de la Gare CFF de Lausanne, samedi,  
à 7 h. 30. Départ du train: 7 h. 53.  
Dernier délai pour les inscriptions:  
lundi 10 janvier, au Service des sports!
- Samedi 22 SKI: SAMEDI AUX MOSSES  
Inscriptions et paiements jusqu'à mercredi  
12 janvier.
- Mercredi 26 SKI DE FOND: Championnat universitaire  
lausannois. Inscriptions au Service des  
sports jusqu'au 19 janvier. (Tél. 22 49 26)
- Chaque  
mercredi  
après-midi SKI: COURS GRATUIT, aux Paccots sur Châtel-  
saint-Denis, pour autant que l'enneigement  
le permette.  
Renseignements et inscriptions la veille,  
jusqu'à 12 h., auprès du Service des sports,  
9, ch. du Calvaire, tél. 22 49 26.

T R A N S P O R T S C I T E - D O R I G N Y

\*\*\*\*\*

Le nouvel horaire des services de bus entre la Cité et  
Dorigny a paru. On peut l'obtenir à Dorigny, à l'entrée du  
Collège propédeutique.

Nous rappelons qu'une course spéciale est organisée à l'in-  
tention des étudiants en géographie, le samedi, avec départ  
~~de~~ la Cité à 8 h. 50 et, au retour, de Dorigny à 11 h. 50.

D I V E R S

\*\*\*\*\*

14



Echange

Un professeur d'histoire américain désire passer ses prochaines vacances d'été (juillet et août) en Suisse, avec sa famille (couple et 3 garçons de 6, 12 et 13 ans). Il serait disposé à échanger sa maison (4 chambres à coucher, 2 salles de séjour, salle à manger, cuisine, etc.) et éventuellement sa voiture, pendant env. 9 semaines, avec une famille suisse qui aimerait séjourner aux Etats-Unis durant la même période de juillet et août, et qui serait également d'accord de mettre logement et éventuellement voiture à disposition.

Ce professeur habite dans l'Etat de New-York, dans la région des Chutes du Niagara, contrée d'un très grand intérêt touristique et culturel.

Pour tous renseignements, s'adresser au Service social de l'Université de Lausanne, 9, ch. du Calvaire, tél. 22 49 26.

une occasion unique, à ne pas manquer!

une occasion unique, à ne pas manquer!

\*\*\*\*\*  
\*\* Le prochain MEMENTO paraîtra le 20 janvier. Les textes  
\*\* et communiqués concernant la semaine du 21 au 27 jan-  
\*\* vier doivent parvenir au Service de l'information,  
\*\* case postale 611, 1000 Lausanne 17 (tél. 22 42 57)  
\*\* au plus tard lundi 10 janvier, à 16 heures.  
\*\*\*\*\*

DERNIERE HEURE

.....

Prochaines conférences de l'Institut suisse de recherches  
expérimentales sur le cancer, à 12 h.15, au séminaire ISREC:

Lundi 10: D<sup>r</sup> C.D.LANE, Université d'Oxford: Transplantation  
of rabbit hemoglobin messenger RNA in frog cells.

Vendredi 14: D<sup>r</sup> H.P. SCHNEEBLI, Bâle: Protease-like activity  
associated with transformed cells.

Vendredi 21: D<sup>r</sup> P. CHRISTEN, Zurich: Chemical approaches to  
intermediates of enzymatic reactions.

Case 611 - 1000 Lausanne 17



# **memento**

de l'Université de Lausanne



Photo: G. Baudouin

SEMAINE du 21 au 27 janvier 1972

N° 15

## M E M E N T O

publié par le Service de l'Information  
de l'Université de Lausanne

### Sommaire

Communications  
Conférences et cours spéciaux  
Soutenances de thèse  
Bourses d'études  
Manifestations universitaires  
Expositions et spectacles  
Sports et loisirs  
Associations et groupements universitaires  
Foyers et restaurants universitaires  
Transports Cité-Dorigny  
Divers

Paraissant le jeudi

Dernier délai pour la réception des communiqués:  
le lundi à 16 heures

Service de l'Information

6, Pl. du Château - tél: (021) 22 42 57 (le matin)

Adresse postale: Case postale

1000 LAUSANNE 17



PARTICIPATION  
\*\*\*\*\*

Les élections aux groupes de section vont avoir lieu par correspondance. Elles constituent le premier pas dans la voie de la participation du Corps intermédiaire et des étudiants aux organes de l'Université, qui se réalisera au cours de la 2<sup>me</sup> Année expérimentale.

\* \* \*

CONFERENCES ET COURS SPECIAUX  
\*\*\*\*\*

- Vendredi 21 12 h. 15, séminaire de l'ISREC, 21, Bugnon:  
Conférence par le D<sup>r</sup> P. CHRISTEN, Zurich:  
Chemical approaches to intermediates  
of enzymatic reactions
- Vendredi 21 20 h. 30, audit. XVII, Palais de Rumine:  
Cercle vaudois de botanique: exposé du Prof.  
Pierre VILLARET:  
Quelques aspects de la végétation en  
Finlande (avec clichés)
- Samedi 22 Visite du CERN à Meyrin (Genève), par les  
étudiants ingénieurs-physiciens de l'EPFL  
(7<sup>e</sup> semestre) et les étudiants physiciens  
de la Faculté des sciences (7<sup>e</sup> semestre)  
Départ: 8 h. 10, en car, de l'EPFL  
Inscriptions: auprès de M<sup>me</sup> BOVEY, Institut  
de physique nucléaire de l'Université, 19,  
rue César-Roux, tél. 23 81 01 (l'après-midi)

Suite à la page 6 ►

# Samedi 22 janvier 1972:

Avec ses 19 ans, le BAL DE L'ENTRAIDE est largement sorti de l'adolescence. C'est presque un adulte. Jusqu'à maintenant, il a bien mené sa barque et on peut lui promettre sans hésitation une carrière brillante, sans défaillance. Et pour son 19<sup>me</sup> anniversaire, il attend tous ses amis, ceux de toujours, car une de ses principales qualités est la fidélité, qu'il a le droit d'attendre en retour. Mais il invite aussi tous ceux qui ne le connaissent pas, et qui sont prêts à se lier d'amitié avec lui. C'est pourquoi il a choisi d'accueillir ses invités avec :

- LES HARICOTS ROUGES et GUY ROLLAND dans la Grande Salle de Bal,
- ALBERT NICHOLAS avec le NEW RAGTIME BAND, et JEAN COUROYER au Grand Restaurant,
- L'Orchestre-valse de JACQUES ROSSI,
- Le CANDIOTTO QUINTETT et le RAYMOND DROZ DIXIELAND JAZZ GROUP,
- CLAUDE OGIZ, BERNARD SKIRA et le groupe folk-song SU-RIK-AN,
- PEPE LIENHARD et son groupe pop,

# le 19<sup>me</sup> BAL DE L'ENTRAIDE

- L'émission "ENTREZ DANS LA DANSE" à la Discothèque...  
et enfin,  
et surtout :

- Raymond Devos dans son unique gala à MINUIT  
au GRAND THEATRE DE BEAULIEU.

Comme vous le voyez, le BAL DE L'ENTRAIDE grandit mais  
ne vieillit pas...

bw

... et nous ajouterons encore à cet alléchant programme :

la TOMBOLA GEANTE, dont l'enjeu est... une **FIAT 127**

• • • • •

## FACULTE DES SCIENCES

\*\*\*\*\*

La Faculté des sciences a désormais deux secrétariats :

- Le secrétariat des étudiants se trouve au Collège  
propédeutique de Dorigny, tél. 25 40 11.
- Le secrétariat administratif et décanat est installé à  
la Cité, 6, place du Château, et est ouvert provisoi-  
rement le matin seulement. Son téléphone est le  
22 42 57 (même numéro que celui du Service de l'infor-  
mation de l'Université, à la même adresse).

CONFERENCES ET COURS SPECIAUX  
\*\*\*\*\*

( suite )  
\*\*\*\*\*

- Dimanche 23    Cercle ornithologique de Lausanne :  
Excursion aux Grangettes. Rendez-vous à  
Villeneuve à 7h.30 (départ de la gare de  
Lausanne à 6 h. 56). Prendre pique-nique,  
vêtements chauds ; bottes recommandées.  
Retour : départ de Villeneuve à 16 h.01.
- Lundi 24        20 h. 30, Centre universitaire, 31, bd.  
de Grancy :  
Exposé du Dr. Luc KAUFMANN, psychiatre :  
Développement psychique et famille
- Mardi 25        16 h. 30, audit. XIV, 3, place du Château :  
Séminaire de physique théorique du Prof.  
F. ROTHEN, de l'Université de Lausanne :  
Destruction de la supraconductivité  
sous l'action d'un courant et d'un  
champ magnétique parallèles.
- Mercredi 26    14 h., audit. XIX, Palais de Rumine :  
Institut d'écologie animale et de zoologie:  
Séminaire, avec exposé du Prof. Eviatar NEVO,  
de l'Université de Haïfa (Israël) :  
Variation and evolution in the  
subterranean mole rat, Spalax

\*\*\*\*\*

VOTER , c'est manifester votre intérêt pour  
votre Section, votre Faculté (ou Ecole), votre Université

X  
\*\*  
Mercredi 26

17 h., Audit. XII, Ecole de chimie, 3, pl.  
du Château :

Colloque de chimie, organisé par l'Institut  
de génie chimique de l'EPFL, avec exposé de  
M. P. DESBAUMES, chef de section de l'Insti-  
tut d'hygiène du canton de Genève :

Le métier de chimiste, ses risques,  
et ses responsabilités

Mercredi 26

20 h., Musée zoologique, Palais de Rumine:

Société vaudoise d'entomologie : séance  
de détermination

Mercredi 26

20 h. 30, aula du Palais de Rumine :

Conférence de la Société académique vaudoise,  
en collaboration avec la Société vaudoise  
des sciences naturelles, donnée par le Prof.  
André DELESSERT, professeur de mathématiques  
générales à l'Université de Lausanne :

Mathématique et culture  
(conférence publique et gratuite)

Jeudi 27

18 h. 15, petit auditoire de l'Ecole de  
médecine, 9, rue du Bugnon :

Groupement d'études biologiques : exposé  
du Prof. Peter DEETJEN, de l'Université  
d'Innsbruck :

Tubular of transport of organic substances  
substances

CONFERENCES ET COURS SPECIAUX  
 \*\*\*\*\*  
 ( Suite )  
 \*\*\*\*\*

Jeudi 27 20 h. 30, audit. XV, Palais de Rumine :  
 Assemblée générale de la Société vaudoise  
 d'astronomie, avec présentation du nouveau  
 projet de transformation de l'Observatoire,  
 et exposé de M. Jean TURNHEER :  
Découvertes récentes sur la  
planète Saturne (avec clichés)

CALENDRIER MEDICAL VAUDOIS (extrait pour mémoire)

Vendredi 21	8 h.	Colloque du service de médecine
	11 h. 15	Colloque des services de pédiatrie et d'anatomie pathologique
	16 h. 30	Colloque du service de chirurgie
Samedi 22	8 h.	Colloque de l'Hôpital de Montreux
	8 h. 15	Colloque d'oncologie des services de chirurgie, médecine, radiologie et anatomie pathologique
Mardi 25	19 h.	Colloque médical de "La Source"

SPECTACLES ET CONCERTS  
 \*\*\*\*\*

Vendredi 21 20 h. 30, Théâtre Municipal :  
 Samedi 22 Un sale égoïste, de Françoise Dorin, avec Paul Meurisse  
 Dimanche 23 11 h. 15, Théâtre Municipal :  
 Concert populaire de l'Orchestre de chambre de Lausanne, dirigé par Robert Mermoud, avec Lise Rapin, soprano, Claudine Perret, alto, Olivier Dufour, ténor et Etienne Bettens, basse :

Dimanche 23 W.-A. Mozart: Ouverture des Noces de Figaro  
(suite) J. Haydn: Messe N° en si bémol majeur,  
dite "Harmoniemesse"

Toutes les places à Fr. 1,50.

Lundi 24 20 h. 30, Théâtre de Beaulieu :

Concert de l'Orchestre de la Suisse  
romande, dirigé par Zdenek Macal, avec Zvi  
Zeitlin, violoniste:

B. Smetana : La Moldau

A. Schönberg : Concerto pour violon

J. Brahms : Symphonie N° 3, en fa majeur,  
op. 90

25 au 29 Théâtre Municipal (pour les heures, voir  
les affiches) :

Enquête sur un personnage : FIGARO, de Beau-  
marchais (Centre dramatique de Lausanne)

#### EXPOSITIONS

\*\*\*\*\*

Jusqu'au Musée des Arts décoratifs de la Ville de  
14 février Lausanne, 4, av. de Villamont:

●●●● UNE EXPOSITION A NE PAS MANQUER ! ●●●●

Le Verre :

Sculptures de Verre (Arp, Ernst, Picasso, etc.)

Le Verre à travers les Siècles

Heures d'ouverture: tous les jours de 13 à  
19 heures, mardi également de 20 à 22 heu-  
res, dimanche de 10 à 12 heures et de 14 à  
18 heures.

ENTREE LIBRE

ASSOCIATIONS ET GROUPEMENTS  
\*\*\*\*\*  
UNIVERSITAIRES  
\*\*\*\*\*

Vendredi 21 20 h., aula du Collège de Béthusy :  
Ciné-Club universitaire : soirée F. W.  
Murnau :

Schloss Vogeloed (1921)

Phantom (1922)

Vendredi 28 20 h., aula du Collège de Béthusy :

Ciné-Club universitaire :

La Croisière jaune (1934)

\* \* \*

Chaque jeudi 18 h. 15, 12, pl. de la Cathédrale :  
Répétition du Choeur universitaire

Chaque vendredi 18 h. 15, Centre universitaire, 31, bd. de  
Grancy :

Répétition de l'Orchestre universitaire

\* \* \*

P O U R Q U O I V O T E R ?...

... pour désigner VOS représentants  
dans le groupe de VOTRE section!

Les GROUPES DE SECTION sont constitués de  
façon paritaire : les professeurs, les  
membres du Corps intermédiaire et les  
étudiants y siègent en nombre égal.



S P O R T S   E T   L O I S I R S

\*\*\*\*\*

- Samedi 22            SKI : Samedi aux Mosses
- Lundi 24            Championnat universitaire suisse de hockey sur glace, à Neuchâtel
- Mardi 25            18 h., Pavillon des sports, Beaulieu :  
Championnat universitaire suisse de basketball : EPFL - UNI BERNE
- 19 h. 15, Pavillon des sports, Beaulieu :  
Début du championnat inter-facultés de volleyball.
- Mercredi 26        Championnat universitaire lausannois de ski de fonds, au Brassus
- Dernier délai d'inscription pour le week-end de ski aux Chaux / Barboleuse, des 5 et 6 février.  
 Prix : Fr. 40.--. Renseignements au Service des sports, 9, ch. du Calvaire, tél. 22 49 28
- Samedi 29            SKI : Week-end à Bretaye
- Dimanche 30        Départ de Lausanne à 7 h. 53 (rendez-vous des participants dans le hall central de la gare CFF)
- Samedi 29            Week-end de ski HEC aux Crosets
- Dimanche 30        Prix : 15.--, comprenant fondue du samedi soir, nuit, petit-déjeuner, car depuis Lausanne.
- Renseignements, inscriptions et horaire :  
Bibliothèque des HEC, 1, pl. du Château,  
 tél. 21 65 44

S P O R T S   E T   L O I S I R S   ( s u i t e )

\*\*\*\*\*

La nouvelle PISCINE DE MONREPOS est ouverte :

du lundi au vendredi : de 9 à 22 heures

le samedi : de 9 à 19 heures

le dimanche : de 10 à 17 heures

<u>Tarif</u> : adultes :	1 entrée	Fr. 2.--
	carte de 12 entrées	Fr. 20.--
jusqu'à 18 ans :	1 entrée	Fr. 1.--
	carte de 12 entrées	Fr. 10.--

Pas de réduction spéciale pour étudiant !

L'utilisation de la piscine est limitée à 2 heures.

D I V E R S

\*\*\*\*\*

S S R : SERVICE SUISSE DE TOURISME POUR ETUDIANTS

Pour Pâques, le SSR vous offre quelques voyages à des conditions incroyablement avantageuses :

- NEW-YORK : aller et retour Fr. 845.--
- LONDRES : aller et retour Fr. 199.--
- ISTANBUL : séjour d'une semaine  
(avion + hôtel) Fr. 415.-- à 465.--

A T T E N T I O N : Pour tous vos voyages, la nouvelle carte internationale d'étudiant est indispensable !

Elle coûte Fr. 4,50 seulement et donne droit aux rabais accordés aux étudiants en Suisse et à l'étranger.

Renseignements et émission de la nouvelle CARTE INTERNATIONALE au bureau du Service suisse de tourisme pour étudiants, 8, rue de la Barre, 1005 LAUSANNE,

tél. 20 39 75

Vous obtiendrez gratuitement, au bureau du SSR mentionné ci-contre, le programme hiver / printemps 1971 / 72 : une belle brochure bleue, illustrée, qui vous propose mille et une suggestions pour vos excursions, séjours à l'étranger, voyages d'études.

\* \* \*

### VOYAGES ENCORE !

Si vous n'avez pas encore passé le cap des 21 ans, la carte RAIL EUROP JUNIOR vous donne droit à une réduction de 25 % pour vos voyages en chemin de fer à destination de la FRANCE, l'ALLEMAGNE de l'Ouest, l'AUTRICHE, l'ITALIE, le LUXEMBOURG, la BELGIQUE, les PAYS-BAS, la YOUGOSLAVIE, la HONGRIE, l'ESPAGNE et le PORTUGAL.

Délivrée aux jeunes de 10 à 21 ans, la carte RAIL EUROP JUNIOR est valable pendant trois ans dès la date d'émission, mais au plus tard jusqu'à la veille de votre 21<sup>me</sup> anniversaire.

Son prix : Fr. 5.--.

Elle peut être obtenue dans toutes les gares CFF, dans les 48 heures, après avoir rempli un bulletin de commande et présenté une pièce d'identité.

\*

A l'occasion du 50<sup>me</sup> anniversaire de la fondation de l'Union Internationale des Chemins de Fer (UIC), l'abonnement INTER-RAIL 72 est offert aux jeunes de moins de 21 ans. Il est valable pendant un mois et comporte la gratuité de transport sur les réseaux étrangers affiliés à l'UIC ainsi qu'une réduction de 50 % sur la plupart des chemins de fer suisses.

Des précisions seront données dans un prochain MEMENTO !

\* \* \*

Prenez part aux ELECTIONS UNIVERSITAIRES qui vont avoir lieu, pour désigner VOS REPRESENTANTS dans les Groupes de section ! \*

Bienvenue à LA NEF !

Nous avons reçu le mois dernier le premier numéro de LA NEF, le journal des étudiants français à l'Université de Lausanne, mais faute de place dans le précédent MEMENTO, ce n'est qu'aujourd'hui que nous pouvons féliciter son équipe rédactionnelle, dirigée par M. Charles de CARBONNEL, et souhaiter une cordiale bienvenue à ce nouvel organe étudiantin. Tant par son contenu que par son élégante présentation, LA NEF est un journal qui plait et que l'on lit avec intérêt.

Service des prêts

La Commission d'entraide peut accorder des prêts. Pour tous renseignements, s'adresser à M. Jean-Jacques de Luze, tél. 71 67 66, aux heures des repas.

L'Office des photocopiés de l'Université, 7, rue de la Caroline, 1003 LAUSANNE (tél. 22 35 28), tient à jour la liste des cours photocopiés disponibles.

Urgences: médecin, dentiste, vétérinaire: tél. 32 99 32

\*\*\*\*\*  
\*  
\* Le prochain MEMENTO paraîtra le 27 janvier. Les  
\* textes et communiqués concernant la semaine du 28  
\* janvier au 3 février doivent parvenir au Service de  
\* l'information de l'Université, case postale 611,  
\* 1000 LAUSANNE 17 (Tél. 22 42 57)  
\*  
\* au plus tard lundi 24 janvier, à 16 heures  
\*  
\*\*\*\*\*

DERNIERE HEURE !  
\*\*\*\*\*

Mercredi 26 janvier, à 20 h. 45, au Café du Rond-Point de Beaulieu, sous les auspices de la SWISS-AMERICAN SOCIETY FOR CULTURAL RELATIONS, le Prof. Jesse BIER, de l'Université de Lausanne, donnera une conférence intitulée :

AMERICAN HUMOR TODAY  
INVITATION  
CORDIALE A TOUS!

Pour avoir votre MOT A DIRE,

prenez part aux prochaines élections, pour  
désigner vos représentants dans les Groupes  
de section.

En votant en masse, vous manifesterez votre  
volonté de contribuer à la bonne marche de  
VOTRE UNIVERSITE !

AFFRANCHI A FORFAIT

Case 611 - 1000 LAUSANNE 17



# **memento**

de l'Université de Lausanne



Architecte G. H. H. H.

SEMAINE DU 28 JANVIER AU 3 FEVRIER 1972

N° 16

## M E M E N T O

publié par le Service de l'Information  
de l'Université de Lausanne

### Sommaire

Communications  
Conférences et cours spéciaux  
Soutenances de thèse  
Bourses d'études  
Manifestations universitaires  
Expositions et spectacles  
Sports et loisirs  
Associations et groupements universitaires  
Foyers et restaurants universitaires  
Transports Cité-Dorigny  
Divers

Paraissant le jeudi

Dernier délai pour la réception des communiqués:  
le lundi à 16 heures

Service de l'Information

6, Pl. du Château - tél: (021) 22 42 57 (le matin)

Adresse postale: Case postale

1000 LAUSANNE 17





CONFERENCES ET COURS SPECIAUX  
\*\*\*\*\*

- Lundi 31 20 h. 30, Centre universitaire, 31, Grancy :  
Groupe "Communauté - Commune - Famille" :  
Exposé de M. Antoine FAURE, ingénieur (Lyon):  
Le GAM (Groupe d'action municipale), essai  
de participation au plan communal
- Mardi 1<sup>er</sup> 20 h. 15, Observatoire de la Société vaudoise  
d'astronomie, chemin des Grandes-Roches :  
Séance publique d'observation
- Mercredi 2 17 h., audit. XII, Ecole de Chimie :  
Institut de chimie organique : Exposé du Prof.  
Philip C. MYHRE, Harvey Mudd College, Clare-  
mont, Californie (actuellement EPF Zurich) :  
A search for slow proton transfers  
in aromatic chlorination
- Mercredi 2 20 h. 30, audit. XVI, Palais de Rumine :  
Cercle vaudois d'archéologie préhistorique  
et historique et Société de culture "Dante  
Alighieri" :  
Conférence du Prof. Gianfilippo CARRETTONI,  
surintendant des Antiquités de Rome (zone  
IV), qui évoquera :  
Les fouilles de la Maison d'Auguste  
et du Temple d'Apollon à Rome  
fouilles qu'il a récemment dirigées. Cons-  
truits sur le Mont Palatin, berceau de la  
Rome antique, la "Domus Augustana" et le  
Temple d'Apollon formèrent le noyau des vas-  
tes résidences impériales qui, peu à peu,  
couvrir l'illustre colline.
- ENTREE LIBRE
- Avec projections lumineuses

BOURSES D'ETUDES  
\*\*\*\*\*

Les gouvernements des pays ci-dessous mettent à disposition d'étudiants suisses régulièrement inscrits à l'Université de Lausanne, une ou deux bourses pour l'année académique 1972/73 :

Allemagne de l'Ouest	1 bourse
Autriche	1 bourse
France	2 bourses
Italie	2 bourses

En outre, un échange de bourses a lieu entre les Universités de Lausanne et de Zurich.

Délai pour le dépôt des candidatures : 15 février 1972  
Pour tous renseignements, s'adresser au Service social de l'Université, 9, ch. du Calvaire, 1005 Lausanne, tél. 22 49 26.

o o o

COURS DE TECHNIQUES NUCLEAIRES

subventionnés par les autorités françaises

Des cours destinés à des spécialistes des techniques nucléaires, organisés par l'Institut National (français) des Sciences et Techniques Nucléaires (INSTN), en liaison avec l'UNESCO, commenceront en octobre 1972 et se termineront en juillet 1973. Ils porteront sur: la métallurgie spéciale, l'électronique supérieure, la chimie analytique et la radiobiologie.

Les participants percevront une subvention de 1200 francs français pendant neuf mois et seront inscrits à la sécurité sociale. Le voyage, par contre, ne sera pas obligatoirement pris en charge par les autorités françaises, seules quelques bourses de voyage étant disponibles.

La documentation établie par l'INSTN et les formules de candidature - ainsi que tous renseignements - peuvent être obtenus auprès de la Division de la science et de la recherche, Education et relève scientifique, 74, K nizstrasse, 3000 BERNE 21.

## BOURSES DU GOUVERNEMENT BULGARE

(sous le patronat de l'UNESCO)

Pour l'année académique 1972/73, le Gouvernement bulgare offre, sous le patronat de l'UNESCO, deux bourses à des gradués qui désirent étudier en Bulgarie l'histoire moderne des Pays balkaniques (depuis la Première Guerre mondiale) ou des questions spécifiquement bulgares.

Les candidats doivent posséder un grade universitaire et avoir de bonnes connaissances de l'une des langues suivantes : bulgare, français, anglais, allemand ou russe.

Les bourses comprennent :

- un montant mensuel de 120 leva (env. Fr. s. 200.-),
- le logement gratuit dans un foyer d'étudiants ( en chambre à 2 lits),
- la franchise de droits à l'Université ou haute Ecole,
- la gratuité des soins médicaux.

Les frais de voyage sont à la charge des bénéficiaires ou de leur gouvernement

Les candidatures doivent être rédigées sur formules officielles de l'UNESCO, en mentionnant exactement le programme de travail envisagé; elles doivent être accompagnées d'un certificat attestant les connaissances linguistiques et d'un certificat médical, avec radiographie du thorax, format normal.

Les candidats de nationalité suisse peuvent obtenir les formules nécessaires auprès de l'Office Central Universitaire Suisse, 31, Beckenhofstrasse, 8035 Zurich, auquel les candidatures doivent être soumises jusqu'au 20 février 1972 au plus tard.

BOURSES DE LA FONDATION

ALEXANDER VON HUMBOLDT

La Fondation Alexander von Humboldt accorde des bourses à de jeunes chercheurs étrangers, pour leur permettre d'effectuer des recherches dans une université ou un centre de recherches en Allemagne occidentale. Près de 400 bourses sont accordées par année dans le cadre d'un concours à l'échelle mondiale. Elles s'élèvent à DM 1200 net par mois (Forschungsstipendium) ou DM 1600 net par mois (Dozentenstipendium). La Fondation se charge des frais de voyage et verse des allocations familiales aux boursiers qui sont accompagnés en Allemagne par leur famille; en outre, elle peut accorder, avant le commencement de la bourse Humboldt proprement dite, des bourses de 2 à 4 mois pour des cours de langue.

Les bourses sont accordées pour 6 à 12 mois, durée qui peut être portée à 24 mois au maximum.

Pour tous renseignements sur les conditions à remplir par les candidats, la constitution du dossier, etc, les intéressés sont priés de s'adresser au Service social de l'Université, 9, ch. du Calvaire, 1005 Lausanne, ou d'écrire au Secrétariat de la Fondation Alexander von Humboldt, 12, Schillerstrasse, D 53 Bonn-Bad Godesberg.



\*\*\*\*\*  
\*\*  
\*\* Sur toutes les bourses annoncées dans le MEMENTO,  
\*\* des renseignements généraux peuvent être obtenus  
\*\* auprès du Service social de l'Université, 9, ch.  
\*\* du Calvaire, 1005 LAUSANNE - tél. 22 49 26  
\*\*  
\*\*\*\*\*

BOURSES D'ETUDES PHILIPS

POUR "ETUDIANTS - OUVRIERS"

La bourse d'études Philips pour "étudiants-ouvriers" sera attribuée en 1972 à deux étudiants (ou étudiantes), l'un en sciences techniques, l'autre en sciences économiques. Elle a pour but de permettre à des "étudiants-ouvriers" - c'est-à-dire à des étudiants qui subviennent pour la plus grande part à leurs études par leur propre travail - de préparer sans souci leurs examens. La bourse d'étude Philips, qui s'élève à Fr. 10 000, n'est attribuée qu'une seule fois à chaque bénéficiaire.

La bourse d'étude Philips est attribuée chaque année dans une autre région de la Suisse. Pour 1972, elle est réservée aux étudiants qui ont été élevés dans les cantons de Fribourg, Valais, Neuchâtel, Bâle (BS et BL), Grisons, Schaffhouse, Appenzell (AI et AR), S<sup>t</sup>-Gall et Thurgovie, et qui poursuivent leurs études dans une des Universités suisses, une des Ecoles polytechniques fédérales ou à l'Ecole des sciences économiques et sociales de S<sup>t</sup>-Gall. Ils doivent passer un examen final dans l'espace d'un an à partir de l'attribution de la bourse.

Les bénéficiaires seront désignés par une commission des bourses d'études composée de deux professeurs suisses de l'enseignement supérieur et d'un représentant de Philips SA Zurich. Cette commission des bourses d'études est libre de répartir le montant total disponible (Fr. 20 000) entre plusieurs candidats.

Les intéressés qui remplissent toutes les conditions requises sont invités à solliciter, jusqu'au 19 février 1972, une formule de candidature auprès de Philips SA, Commission des bourses d'études, case postale, 8027 Zurich.

CALENDRIER MEDICAL VAUDOIS (extrait pour mémoire)

Vendredi 28	8 h.	Colloque du service de médecine
	11 h. 15	Colloque des services de pédiatrie et d'anatomie pathologique
	16 h. 30	Colloque du service de chirurgie
Samedi 29	8 h. 15	Colloque d'oncologie des services de chirurgie, de médecine, de radiologie et d'anatomie pathologique
Lundi 31	11 h. 15	Colloque d'hématologie du service universitaire de médecine
Mardi 1 <sup>er</sup>	16 h. 30	Colloque post-gradués du service universitaire de chirurgie
	20 h. 30	Séminaire post-gradués de pédiatrie

SPECTACLES ET CONCERTS  
\*\*\*\*\*

Lundi 31	20 h. 30,	Théâtre de Beaulieu, Concert de l' <u>Orchestre de chambre de Lausanne</u> , dirigé par Gyorgy Lehel, de Budapest: W.A. Mozart : Overture de Don Juan, KV 527 J. Haydn : Symphonie N° 13 en ré majeur M. Ravel : Le tombeau de Couperin A. Honegger : Symphonie N° 2 pour cordes et trompettes
Mardi 1 <sup>er</sup>	20 h. 30,	salle de concerts du Conservatoire, 6, rue du Midi : Auditions d'élèves de la classe de piano de Mlle D. Bidal. Entrée libre.
Mercredi 2	20 h. 30,	salle de concerts du Conservatoire, 6, rue du Midi : Treize oeuvres de musique de chambre de notre siècle, interprétées par 19 élèves du Conservatoire. Entrée libre.
Mercredi 2	20 h. 30,	Théâtre Municipal : <u>Wilhelm Kempff</u> , pianiste : Oeuvres de Beethoven, Brahms, Schubert, Chopin

S P E C T A C L E S   E T   C O N C E R T S   ( S U I T E )

\*\*\*\*\*

3, 4 et 5            20 h. 30, Théâtre Municipal :  
février

Hadrien VII, de Peter Luke, adaptation de  
Jean-Louis Curtis, avec Claude Rich.

E X P O S I T I O N S

\*\*\*\*\*

Jusqu'au            Musée des Arts décoratifs de la Ville de  
14 février            Lausanne, 4, av. de Villamont :

LE VERRE : Sculptures de Verre  
Le Verre à travers les Siècles

Heures d'ouverture : tous les jours de 13 à  
19 h.; mardi également de 20 à 22 h.;  
dimanche de 10 à 12 h. et de 14 à 18 h..

ENTREE LIBRE

S P O R T S   E T   L O I S I R S

\*\*\*\*\*

Samedi 29 et        SKI : Week-end à Bretaye  
dimanche 30

Départ de Lausanne à 7 h. 53. Rendez-vous  
des participants dans le hall central de la  
Gare CFF de Lausanne, à 7 h. 30.

Samedi 29 et        Week-end de ski HEC aux Crosets  
dimanche 30

Pour le lieu et l'heure de départ des cars,  
prière de consulter les affiches. Renseigne-  
ments à la Bibliothèque des HEC, 21 65 44.

Mercredi 2            SKI : Championnat universitaire lausannois  
à Bretaye : catégories A / B / D

Tous renseignements sur les manifestations  
sportives par le SERVICE DES SPORTS de  
l'Université, 9, ch. du Calvaire, 1<sup>er</sup> étage  
(ascenseur). Tél. 22 49 28.



ASSOCIATIONS ET GROUPEMENTS

UNIVERSITAIRES

Ciné-Club universitaire : aula du Collège de Béthusy :

Vendredi 28 19 h. La Croisière jaune (film de Léon Poirier, France, 1934)

21 h. Remparts d'argile (film de J.-L. Bertucelli (Algérie-France, 1970)

Mardi 1<sup>er</sup> 19 h. Michael Kohlhaas (film de Volker Schloendorff, Allemagne, 1969)

21 h. Les chasses du comte Zaroff (film d'Ernest Shoedsack, USA, 1932)

Chaque jeudi 18 h. 15, 12, place de la Cathédrale :  
Répétition du Choeur universitaire

Chaque vendr. 18 h. 15, Centre universitaire, 31, Grancy :  
Répétition de l'Orchestre universitaire

DIVERS

Places de parc

\* On nous prie de rappeler que les places de parc de l'Ancienne Académie sont réservées aux véhicules de MM. les doyens et professeurs. \*

\*\*\*\*\*  
\* Le prochain MEMENTO paraîtra le 3 février. Les textes et communiqués concernant la semaine du 4 au 10 février doivent parvenir au SERVICE DE L'INFORMATION de l'Université, case postale 611, 1000 LAUSANNE 17 tél. 22 4257, \*  
\* au plus tard le lundi 31 janvier, à 16 heures \*  
\*\*\*\*\*

AFFRANCHI A FORFAIT

Case 611 - 1000 LAUSANNE 17



# **memento**

de l'Université de Lausanne



Della & Suter

SEMAINE DU 4 AU 10 FEVRIER 1972

17

## M E M E N T O

publié par le Service de l'Information  
de l'Université de Lausanne

### Sommaire

Communications  
Conférences et cours spéciaux  
Soutenances de thèse  
Bourses d'études  
Manifestations universitaires  
Expositions et spectacles  
Sports et loisirs  
Associations et groupements universitaires  
Foyers et restaurants universitaires  
Transports Cité-Dorigny  
Divers

Paraissant le jeudi

Dernier délai pour la réception des communiqués:  
le lundi à 16 heures

Service de l'Information

6, Pl. du Château - tél: (021) 22 42 57 (le matin)

Adresse postale: Case postale

1000 LAUSANNE 17

J O U R N E E   D E   L ' E N T R A I D E  
\*\*\*\*\*

Traditionnellement, les étudiants de l'Université et de l'Ecole polytechnique fédérale de Lausanne organisent la Journée de l'Entraide. Elle aura lieu

m e r c r e d i   9   f é v r i e r

Ce jour-là, l'Université et l'EPFL seront fermées pour permettre aux étudiants de s'engager, bénévolement, à faire divers travaux.

L'argent ainsi récolté auprès des employeurs sert à alimenter le Fonds de l'Entraide. Géré par des professeurs et des étudiants, ce dernier permet de distribuer des bourses et des prêts aux étudiants qui ont des difficultés financières.

Un bal - gratuit pour les étudiants qui auront participé, en offrant leur travail, à cette Journée de l'Entraide - aura lieu vendredi 11 février à Dorigny.

Etudiants qui avez recours à l'entraide, engagez-vous, non pour remercier, mais pour remplir le Fonds dont vous bénéficiez.

Et vous, étudiants qui ne manquez de rien, sachez donner une journée de travail pour les moins favorisés que vous.

INSCRIPTIONS auprès du bureau de l'AGEPOLY, 33, av. de Cour - tél. 26 82 01

• • • • •  
L E Ç O N S   I N A U G U R A L E S

Samedi 5      11 h. 15, auditoire de l'Ecole de Médecine,  
9, rue du Bugnon :

M. Germain CHAPUIS, privat-docent à la  
Faculté de médecine, donnera sa leçon inau-  
gurale sur ce sujet :

Place de la chirurgie artérielle

VACCINATIONS ANTIPOLIOMYELITIQUES  
\*\*\*\*\*

Le Service de la Santé publique organise en février et mars une campagne de vaccination antipoliomyélitique.

Le médecin cantonal recommande vivement à tous les étudiants qui n'ont pas été vaccinés depuis trois ans ou plus de le faire à nouveau

La vaccination est gratuite pour les étudiants, sur présentation de leur carte d'étudiants. Ils devront présenter en outre leur certificat ou livret de vaccination.

La vaccination aura lieu dans des centres de vaccination qui seront spécialement ouverts en ville, aux lieux et aux dates qui seront annoncés dans la presse.

CONFERENCES ET COURS SPECIAUX  
\*\*\*\*\*

- Samedi 5            17 h. 30, Restaurant de la Navigation, Ouchy:  
Société vaudoise de mycologie : Assemblée générale annuelle (Convocation détaillée aux membres).
- Lundi 7            20 h. 30, Centre universitaire, 31, Grancy :  
Groupe "Communauté - Commune - Famille" :  
conférence de M. Eugenio CORECCO :  
Les communautés spontanées et l'Eglise institution
- Mardi 8            16 h. 30, audit. XIV, Institut de physique expérimentale, 3, pl. du Château :  
Séminaire de physique théorique : Conférence du Prof. R. JOST, EPFL :  
Explosion of a stable fixed-point

CONFERENCES ET COURS SPECIAUX

\*\*\*\*\*

( suite )

\*\*\*\*\*

- Mardi 8 18 h., 3, rue Vuillermet (Ecole des SSP) :  
Société vaudoise de géographie : Conférence-colloque, par Mme C. GUEX-URFER :  
Une étude géographique du Jorat - problèmes et méthodes
- Mardi 8 20 h. 30, Observatoire de la SVA, ch. des Grandes-Roches :  
Société vaudoise d'astronomie : Séminaire par le Prof. M. BURRI, géologue (2<sup>e</sup> partie):  
Les mouvements de la Terre
- Mercredi 9 14 h., audit. XIX, Palais de Rumine :  
Institut d'écologie animale et de zoologie : Conférence du Prof. E. BOESIGER, de l'Université des sciences et techniques du Languedoc, Montpellier :  
Heterosis chez les drosophiles
- Mercredi 9 17 h. 30, audit. B 100, EPFL :  
Conférence de M. Roger BOISSONNAS, Bâle :  
Biochimie et formes médicamenteuses
- Jeudi 10 15 h.30, audit. B., Collège propédeutique de Dorigny :  
Présentation par le Prof. Claude MONTY, de l'Université de Liège, d'un film en couleurs:  
Les récifs de la Grande Barrière d'Australie  
(Morphologie, écologie, sédimentologie d'un édifice corallien de grandes dimensions).  
Durée du film : 1 heure et demie

CALENDRIER MEDICAL VAUDOIS (extrait pour mémoire)

Vendredi 4	8 h.	Colloque du service de médecine
	11 h. 15	Colloque des services de pédiatrie et d'anatomie pathologique
	16 h. 30	Colloque du service de chirurgie
Mardi 8	16 h. 30	Colloque post-gradués du service universitaire de chirurgie
	17 h. 30	Colloque du "Samaritain", Vevey
	19 h.	Colloque médical de "La Source"
	—	Conférence des Clinique et Polyclinique psychiatriques universitaires et de l'Office médico-pédagogique vaudois
Mercredi 9	20 h. 30	Colloque romand de gastroentérologie, à Genève

S P E C T A C L E S   E T   C O N C E R T S

\*\*\*\*\*

4 et 5 février 20 h. 30, Théâtre Municipal :

Hadrien VII, de Peter Luke, avec Claude Rich

Lundi 7                    20 h. 30, Théâtre de Beaulieu:

Concert de l'Orchestre de la Suisse romande, dirigé par Peter Maag, avec Isaac Stern, violoniste :

W.A. Mozart: Symphonie N° 39 en mi bémol maj.

W.A. Mozart: Concerto pour violon N° 3 en sol majeur

S. Prokofieff: Concerto pour violon N° 1 en ré

P. Tchaïkowsky: Oüverture "1812"

E X P O S I T I O N S

\*\*\*\*\*

Jusqu'au 7            Musée des Arts décoratifs de la Ville de Lausanne, 4, av. de Villamont:

LE VERRE : Sculptures de Verre

Le Verre à travers les Siècles



COURS DE VACANCES D'ETE 1972 AU CERN

\*\*\*\*\*

Un certain nombre d'étudiants et d'étudiantes appartenant aux universités et grandes écoles européennes ou poursuivant des études de technicien supérieur et se spécialisant en physique, électricité, électronique, mathématiques ou calcul électronique seront admis au CERN pour suivre le cours de vacances d'été. Ceux qui auront été choisis seront tenus de collaborer au travail quotidien de groupes poursuivant des expériences ou perfectionnement d'installations pour la recherche sur les phénomènes de physique intranucléaire, dans le laboratoire du CERN. En complément de leur expérience pratique, ils pourront suivre un cycle spécial de conférences sur les activités scientifiques du CERN, comprenant des cours de physique expérimentale et théorique et de programmation, entre le 1<sup>er</sup> juillet et le 30 septembre 1972. Une bonne connaissance de l'anglais est essentielle car toutes les conférences seront données dans cette langue.

Les candidats universitaires devront avoir terminé au moins trois années d'études universitaires avant l'été 1972; les candidats de l'enseignement technique supérieur devront avoir terminé le premier cycle (au moins 2 ans d'études).

Durée du cours : 2 à 4 mois.

Fr. 900.- par mois seront versés aux étudiants pour couvrir leurs frais de séjour. Les frais de voyage, de leurs foyers à Genève, leur seront remboursés (aller et retour, chemin de fer, 2<sup>e</sup> classe). Le Service de logement du CERN aidera les étudiants à trouver un logement convenable; entre juillet et octobre, ils seront, dans la mesure du possible, logés au foyer du CERN ou dans les centres réservés aux étudiants de l'Université de Genève.

Les formules d'inscription peuvent être obtenues auprès du:

Service des boursiers et visiteurs

Division du personnel

CERN

1211 Genève 23

Délai d'inscription : 1<sup>er</sup> mars 1972

1972 / 73

---

A l'occasion du 500<sup>e</sup> anniversaire de la naissance de Nicolas Copernic (1473-1543), l'UNESCO patronne vingt bourses offertes par le Gouvernement polonais pour l'année académique 1972/73. Ces bourses sont destinées à des candidats désireux de poursuivre en Pologne des études post-universitaires ou à de jeunes chercheurs qu'intéressent les domaines relevant des activités scientifiques du grand astronome polonais, son époque et les conséquences de ses découvertes pour la science moderne. Elles sont offertes dans les domaines de l'astronomie, de la physique, des mathématiques ou dans ceux de la philosophie, de la sociologie et de l'histoire des sciences. Les études se feront de préférence dans les deux grandes universités auxquelles est lié le nom de Copernic : Cracovie et Toruń.

Les candidats doivent posséder un grade universitaire et avoir de bonnes connaissances de français, anglais, allemand ou russe.

Chaque bourse comprendra :

- une allocation mensuelle de 2 400 zlotys,
- le logement gratuit ou une allocation spéciale de logement n'excédant pas 1 000 zlotys,
- les frais d'études,
- les frais médicaux.

Durée : 6 mois..Frais de voyage à la charge des boursiers.

Les intéressés peuvent obtenir les formules d'inscription, ainsi que tous renseignements nécessaires, auprès de l'OFFICE CENTRAL UNIVERSITAIRE SUISSE, 31, Beckenhofstr., 8035 ZURICH.

Les demandes de bourses devront être envoyées à cette même adresse avant le 20 février 1972.

## BOURSES DU MINISTERE DE L'EDUCATION DE FINLANDE

---

Pour l'année académique 1972 / 73, le Ministère finlandais de l'Education offre les bourses suivantes :

1. Deux bourses à des ressortissants suisses qui désirent étudier en Finlande pendant quatre mois et demi à neuf mois. Montant mensuel de la bourse : 750 marks finlandais. Exemption de tous les frais d'université ou de haute école en Finlande.
2. Bourses pour l'étude de la langue et de la civilisation finnoises, destinées à des étudiants ayant déjà subi des examens universitaires. Durée de la bourse : quatre à neuf mois; montant : 750 marks finlandais par mois.
3. Bourses pour les spécialistes, accordées pour la recherche et la spécialisation au niveau post-doctoral ou à un niveau équivalent, pour la durée de neuf périodes d'un à deux mois. Destinées à des gradués d'une université ou d'une haute école de leur propre pays, elles s'élèvent à 1000 marks finlandais par mois.

Les postulants doivent avoir de bonnes connaissances pratiques du finnois, du suédois, de l'anglais ou de l'allemand. Le voyage de Suisse en Finlande et retour n'est pas payé. Les boursiers doivent être couverts par des assurances-maladie et accidents ayant une validité internationale.

L'OFFICE CENTRAL UNIVERSITAIRE SUISSE, 31, Beckenhofstrasse, 8035 ZURICH, enverra les formules de demande d'inscription.

A chaque dossier de candidature devront être annexés les attestations des cours suivis, les références de deux professeurs, les photocopies du certificat de maturité et des diplômes universitaires éventuels, ainsi qu'un certificat médical et une attestation des connaissances linguistiques.

Délai d'inscription : 1<sup>er</sup> mars 1972.

## BOURSES POUR ETUDES AU DANEMARK

\*\*\*\*\*

Le Gouvernement danois offre deux bourses à des étudiants suisses qui désirent étudier pendant l'année académique 1972/73 (début septembre) dans une université ou dans un établissement d'enseignement supérieur du Danemark.

Ces bourses sont prévues pour un séjour de 8 mois; elles peuvent être partagées dans certaines circonstances. Elles s'élèvent actuellement à environ 1300 couronnes danoises par mois.

Les demandes de bourse doivent être adressées jusqu'au 5 mars 1972 au plus tard à l'Office Central Universitaire Suisse, 31, Beckenhofstrasse, 8035 Zurich, qui peut envoyer aux intéressés les formules adéquates de candidature.

## BOURSES DU GOUVERNEMENT INDIEN

\*\*\*\*\*

Pour l'année académique 1972 / 73 (débutant en juillet), le Gouvernement indien offre deux bourses à des diplômés de nationalité suisse, âgés au plus de 40 ans, qui désirent poursuivre leurs études ou recherches en Inde, dans l'un des domaines suivants :

SCIENCES NATURELLES, SCIENCES DE L'INGENIEUR, SCIENCES AGRICOLES, MEDECINE (en particulier MEDECINE TROPICALE), ARCHEOLOGIE, ANTHROPOLOGIE, ARCHITECTURE, SCIENCES HUMAINES, LINGUISTIQUE.

Les candidats doivent posséder de bonnes connaissances de l'anglais.

Montant mensuel de la bourse: 250 à 450 roupies, selon le diplôme ou grade universitaire du bénéficiaire.

Délai d'inscription: 25 mars 1972.

Les formules d'inscription - ainsi que tous renseignements - peuvent être obtenus auprès de l'OFFICE CENTRAL UNIVERSITAIRE SUISSE, 31, Beckenhofstrasse, 8035 ZURICH.

Vendredi 11 février

BAL DES TRAVAILLEURS  
\*\*\*\*\*

d e l a

JOURNÉE DE L'ENTRAÏDE  
\*\*\*\*\*

au Collège Propédeutique de Dorigny

de 20 h. 30 à 3 h.

Orchestres : LES HEXAGONES

THE HOT FEET JAZZ BAND

Entrées : Personnes seules : Fr. 5.--

Couples : Fr. 8.--

Entrée gratuite pour les travailleurs (carte  
d'entrée valable pour un couple !)

Bus : Service gratuit par cars TL :

ALLER : Départ de la place de la Gare CFF,  
devant le Métro, à 20.15 et 20.30

RETOUR : Navette entre Dorigny et la Gare  
de 0.30 à 3.00

• • • • •

ASSOCIATIONS ET GROUPEMENTS  
\*\*\*\*\*

CHOEUR UNIVERSITAIRE : Répétition chaque jeudi à 18 h. 15,  
12, place de la Cathédrale.

ORCHESTRE UNIVERSITAIRE : Répétition chaque vendredi, à  
18 h. 15, 31, Bd. de Grancy.

ASSOCIATIONS ET GROUPEMENTS  
\*\*\*\*\*

UNIVERSITAIRES ( suite )  
\*\*\*\*\*

CINE-CLUB UNIVERSITAIRE : aula du Collège de Béthusy :

Vendredi 4 20 h. 30 No Pincha (film de T. Engel, sur  
la Guinée-Bissau), et  
La Passagère (film de Munk, Pologne)

Vendredi 11 19 h. Hanof mardi 13 et  
La Bataille des dix Millions (films  
de Chris Marker, 1970)

\*\*\*\*\*  
\*\*\*\*\*  
\*\*\*\*\*  
Le succès du BAL DE L'ENTRAIDE  
\*\*\*\*\*  
\*\*\*\*\*  
\*\*\*\*\*

Le BAL DE L'ENTRAIDE, le 22 janvier dernier, a été un éclatant succès, grâce au bienveillant appui de la direction du Palais de Beaulieu, de la presse et de la radio, grâce à la collaboration, à la générosité et au zèle de toutes les personnes qui ont contribué bénévolement à l'organisation des bars et buffets ou qui ont offert des dons pour la tombola géante, et grâce surtout au public lausannois qui, chaque année, manifeste avec fidélité son intérêt en faveur de l'ENTRAIDE UNIVERSITAIRE.

A tous, la Commission du Bal de l'Entraide exprime ses chaleureux remerciements.

\*\*\*\*\*  
\*\*\*\*\*  
\*\*\*\*\*

## D I V E R S

\*\*\*\*\*

### SSR : SERVICE SUISSE DU TOURISME POUR ETUDIANTS

8, rue de la Barre, 1005 Lausanne - Tél. 20 39 75

Le SSR vous invite à profiter des vacances de Pâques pour visiter quelques villes intéressantes de notre continent, "à des conditions... SSR" :

PRAGUE - BUDAPEST - VIENNE - VENISE - ROME -  
FLORENCE - ISTANBUL

Pour cette dernière, un arrangement d'une semaine est offert, comprenant le vol aller et retour et l'hôtel (chambres à 2 ou 3 lits, avec bain ou douche), séjour d'un jeudi au jeudi au jeudi suivant, pour Fr. 415.-- à 465.--.

Pour 14 jours : à partir de Fr. 520.--

\* \* \*

### Service des prêts

La Commission d'Entraide peut accorder des prêts. Pour tous renseignements, s'adresser à M. Jean-Jacques de Luze, tél. 71 67 66, aux heures des repas.

### TELEPHONES DES SERVICES ADMINISTRATIFS

au 9, chemin du Calvaire:

Service des immatriculations	22 49 26
Service social	22 49 27
Service des sports	22 49 28

MM. les étudiants sont priés de bien vouloir se conformer à cette nouvelle répartition des numéros de téléphone desservant les services administratifs du chemin du Calvaire.

Office des Polycopiés

L'Office des Polycopiés de l'Université, 7, rue de la Caroline, 1003 Lausanne (tél. 22 35 28), tient à jour la liste des cours polycopiés disponibles.

Urgences: médecin, dentiste, vétérinaire: Tél. 32 99 32

\*\*\*\*\*  
\*  
\* Le prochain MEMENTO paraîtra le 10 février et se \*  
\* rapportera à la période du 11 au 20 février. Tous \*  
\* les textes et communiqués devront parvenir au \*  
\* SERVICE DE L'INFORMATION DE L'UNIVERSITE, Case \*  
\* postale 611, 1000 LAUSANNE 17, tél. 22 42 57, \*  
\* au plus tard lundi 7 février, à 16 heures. \*  
\*  
\*\*\*\*\*

S P O R T S  
\*\*\*\*\*

- Samedi 5 et SKI: Week-end aux Chaux / Barboleuse  
Dimanche 6  
Départ de Lausanne : 7 h. 53  
Rendez-vous à 7 h. 30 dans le hall central  
de la gare CFF de Lausanne.
- Mardi 8 18 h., Pavillon des sports, Beaulieu:  
Début du championnat lausannois inter-facul-  
tés de handball.
- Mercredi 9 Dernier délai pour les inscriptions et paie-  
ments pour le week-end aux Marécottes des  
19 et 20 février (débutants exclus!)  
Prix: Fr. 40.— comprenant voyage collec-  
tif, dîner, chambre et petit-déjeuner, le-  
çons de ski et réductions sur les remontées  
mécaniques. SERVICE DES SPORTS: 9, chemin  
du Calvaire, tél. 22 49 28.





AFFRANCHI A FORFAIT

Case 611 - 1000 LAUSANNE 17



# **memento**

de l'Université de Lausanne



DU 11 AU 20 FEVRIER 1972

**18**

M E M E N T O

---

publié par le Service de l'Information  
de l'Université de Lausanne

Sommaire

---

Communications  
Conférences et cours spéciaux  
Soutenances de thèse  
Bourses d'études  
Manifestations universitaires  
Expositions et spectacles  
Sports et loisirs  
Associations et groupements universitaires  
Foyers et restaurants universitaires  
Transports Cité-Dorigny  
Divers

Paraissant le jeudi

---

Dernier délai pour la réception des communiqués:  
le lundi à 16 heures

Service de l'Information

6, Pl. du Château - tél: (021) 22 42 57 (le matin)

Adresse postale: Case postale

1000 LAUSANNE 17

LEÇONS INAUGURALES

\*\*\*\*\*

Samedi 12 11 h. 15, audit. de l'Ecole de Médecine,  
9, rue du Bugnon :

Le D<sup>r</sup> Roland OBERSON, privat-docent à la  
Faculté de médecine, donnera sa leçon inau-  
gurale sur ce sujet :

Etude radiologique des maladies  
vasculaires cérébrales

CONFERENCES ET COURS SPECIAUX

\*\*\*\*\*

Lundi 14 12 h. 45, audit. XVIII, Palais de Rumine :

Séminaire de physiologie végétale  
(III<sup>e</sup> cycle) :

Exposé du Prof. E. C. COCKING, du Départe-  
ment de biologie de l'Université de Notting-  
ham (Angleterre) :

The isolation and general properties  
of plant protoplasts

Lundi 14 17 h., audit. XII, Ecole de Chimie,  
3, pl. du Château :

Institut de chimie organique :

Conférence du Prof. J. A. MARSHALL, du Dé-  
partement de chimie de la North Western  
University, Evanston, (Illinois) (invité  
de l'American Swiss Foundation) :

Hydroazulene synthesis

Mardi 15 12 h. 30, audit. XVIII, Palais de Rumine :

Séminaire de physiologie végétale  
(III<sup>e</sup> cycle) :

En lieu et place du cours du Prof. P. E.  
PILET, physiologie végétale II<sup>e</sup> cycle :

Exposé du Prof. E. C. COCKING :

The growth, fusion and development of  
isolated plant protoplasts

CONFERENCES ET COURS SPECIAUX  
\*\*\*\*\*  
( suite )  
\*\*\*\*\*

- Mardi 15 20 h. 15, Observatoire de la SVA, chemin  
des Grandes-Roches :  
Société vaudoise d'astronomie :  
Séance publique d'observation
- Mardi 15 20 h. 30, 12, pl. de la Cathédrale :  
Cercle ornithologique de Lausanne  
Conférence de M. Charles CHESSEX :  
Quelques oiseaux d'Afrique orientale  
(avec projections)
- Mercredi 16 17 h. 15, audit. XVII, Palais de Rumine :  
Société vaudoise des Sciences naturelles :  
Exposé de M. H. BADOUX :  
Présentation de la feuille Morcles  
Exposé de M. S. AYRTON :  
Sur la prolongation de la nappe de  
Morcles en France  
(cette séance, inscrite au programme de  
janvier, avait dû être annulée)
- Mercredi 16 17 h. 30, audit. B 100, EPFL :  
Conférence de M. Roger BOISSONNAS, de Bâle:  
Biochimie et formes médicamenteuses  
(cette conférence, déjà annoncée dans le  
précédent MEMENTO, pour le 9 février, avait  
été retardée d'une semaine, mais nous n'a-  
vions été avisé de son renvoi qu'au moment  
où le MEMENTO était en impression)

- U X  
\*\*\*
- Jeudi 17 17 h., audit. XVI, Palais de Rumine :
- Exposé organisé par le Comité régional suisse des anciens étudiants de l'Institut d'administration des affaires (INSEAD), à Fontainebleau :
- La préparation de l'administration des affaires : un pont entre l'Université et la vie des affaires (film et débat)
- Jeudi 17 18 h. 15, petit auditoire de l'Ecole de Médecine, 9, rue du Bugnon :
- Groupement d'études biologiques :  
Conférence du D<sup>r</sup> J.-P. JOST, de Bâle :  
Cyclic AMP and the induction of specific enzymes in mammalian cells and bacteria
- Jeudi 17 20 h. 15, Café de Grancy, 1, av. Rond-Point :
- Club vaudois de minéralogie :  
Exposé et démonstration par M<sup>me</sup> LASSERRE et MM. LUTHI, VIAUD, WENGER et ROTHMAYR :  
Comment organiser et soigner une collection de minéraux
- Vendredi 18 14 h. 15, audit. IV, Ancienne Académie :
- Faculté de droit :  
Conférence du Prof. Michel FROMONT, doyen de la Faculté de droit et de science politique de Dijon, sur ce sujet :  
Contrôle juridictionnel de l'administration dans les six pays du Marché commun

CONFERENCES ET COURS SPECIAUX

\*\*\*\*\*

( suite )

\*\*\*\*\*

- Vendredi 18 16 h. 30, audit. XII, Ecole de chimie,  
3, pl. du Château :
- Institut de chimie minérale et analytique :  
Conférence par le D<sup>r</sup> J.-P. QUINCHE, des  
Stations fédérales de recherches agronomi-  
ques à Lausanne :
- La pollution par le fluor  
Etude de l'action du fluor d'origine atmos-  
phérique sur les végétaux - Action des fluo-  
borates contenus dans certains engrais -  
Aspect analytique.
- Vendredi 18 20 h. 30, audit. II, Ancienne Académie :
- Groupe vaudois de la Société romande de  
philosophie :  
Conférence du Prof. F. LASSERRE, de Lau-  
sanne :
- Au tournant de la théorie platonicienne  
des Idées :  
Socrate le Jeune

CALENDRIER MEDICAL VAUDOIS (extrait pour mémoire)

- Vendredi 11 8 h. Colloque du service de médecine  
11 h. 15 Colloque des services de pédiatrie  
et d'anatomie pathologique  
16 h. 30 Colloque du service de chirurgie
- Samedi 12 8 h. 15 Colloque d'oncologie des services  
de chirurgie, de médecine, de radio-  
logie et d'anatomie pathologique
- Lundi 14 18 h. Colloque de la Policlinique chirur-  
gicale universitaire
- Mardi 15 16 h. 30 Colloque post-gradués du service  
universitaire de chirurgie



- X  
\*  
Jeudi 17 20 h. 30 Séminaire post-gradués de pédiatrie  
8 h. 30 Colloque de rhumatologie  
10 h. 30 Grand colloque de la Policlinique  
médicale universitaire  
Samedi 19 8 h. Colloque de l'Hôpital de Montreux  
Jeudi 24 20 h. 30 Conférence académique à l'aula du  
Palais de Rumine, par le Prof. H.  
Fleisch, Berne : l'os, sa vie, ses  
maladies (cf. prochain MEMENTO)

S P E C T A C L E S E T C O N C E R T S  
\*\*\*\*\*

- S-  
uo-  
17, 18 et 19 20 h. 30, Théâtre Municipal :  
février  
Turlututu, de Marcel Achard, avec  
Jean-Pierre Aumont et Catherine Rouvel  
Lundi 14 20 h. 30, Théâtre de Beaulieu :  
Concert de l'Orchestre de chambre de  
Lausanne, dirigé par David Zinman (La Haye):  
W.A. Mozart : 4 Nachspielen pour Thamos  
roi d'Egypte KV 345  
M. Tippett : Divertimento on "Sallinger's  
Round"  
A. Roussel : Sinfonietta pour orchestre à  
cordes op. 52  
J. Haydn : Symphonie N° 64 en la majeur  
Mercredi 16 20 h. 30, Théâtre Municipal :  
Récital de Friedrich Gulda, pianiste :  
Oeuvres de J.-S. Bach et F. Gulda

E X P O S I T I O N S  
\*\*\*\*\*

- io-  
r-  
26 février Palais de Beaulieu :  
au 5 mars Salon international du tourisme et des  
vacances

EXPOSITIONS ( suite )

\*\*\*\*\*

Jusqu'au Musée historique de l'Ancien Evêché,  
20 février 2, pl. de la Cathédrale :

PHOTEUROP

12<sup>e</sup> exposition européenne de photographie  
Organisée par le Photo-Club de Lausanne et  
clubs associés

Heures d'ouverture :

Lundi au vendredi : 16 à 22 h.

Samedi et dimanche : 10 à 22 h.

ASSOCIATIONS ET GROUPEMENTS

\*\*\*\*\*

UNIVERSITAIRES

\*\*\*\*\*

CHOEUR UNIVERSITAIRE : Répétition chaque jeudi à 18 h. 15  
12, place de la Cathédrale.

ORCHESTRE UNIVERSITAIRE : Répétition chaque vendredi, à  
18 h. 15, 31, Bd. de Grancy.

CINE-CLUB UNIVERSITAIRE : aula du Collège de Béthusy :

Vendredi 11 19 h. Mexico la Revolucion congelada  
(Argentine, 1971)  
21 h. Hanoï mardi 13 (Cuba, 1968)  
La Bataille des dix Millions  
(France, 1970)

Mardi 15 20 h. 30 Reflets des journées de Soleure

Vendredi 18 20 h. 30 Soirée du cinéma marocain

SPORTS ET LOISIRS

\*\*\*\*\*

Lundi 14

Dernier jour d'inscription pour :

- la semaine de ski à Celerina (Saint-Moritz), du 12 au 18 mars (réservée aux étudiants et étudiantes)
- la semaine de ski à Sils-Maria (Engadine), du 19 au 25 mars (pour étudiants et étudiantes, anciens universitaires et accompagnants)
- la semaine de ski à Sils-Maria, du 19 au 29 mars (comme ci-dessus)
- la semaine de ski à Ovronnaz, du 19 au 25 mars

Mardi 15

19 h. 15, Pavillon des Sports, Beaulieu :

Handball : championnat inter-facultés

Mercredi 16

Dernier jour pour les inscriptions pour le "SAMEDI AU SUPER-ST-BERNARD" (26 février):

Prix : Fr. 15.--, comprenant train ou car, leçons de ski, réduction sur les installations mécaniques

Service des sports : 9, ch. du Calvaire, tél. 22 49 28

Samedi 19

SKI : Week-end aux Marécottes

Dimanche 20

Départ de Lausanne : 7 h. 53

Rendez-vous à 7 h. 30 dans le hall central de la Gare CFF de Lausanne

D I V E R S  
\*\*\*\*\*

SERVICE SOCIAL

Nouvel horaire de réception :

9, chemin du Calvaire - tél. 22 49 27

Lundi : pas de réception

Mardi, mercredi, vendredi : de 10 à 12 h. et de 13 à 15 h.

Jeudi : de 10 à 12 h. (fermé l'après-midi)

Dorigny, Bureau N° 304 - tél. 25 40 11

Lundi : de 9 h. 45 à 11 h. 30

En dehors des heures de réception ci-dessus, des rendez-vous peuvent être accordés par téléphone (22 49 27)

VACCINATIONS ANTIPOLIOMYELITIQUES

Les étudiants ont la possibilité de se faire vacciner gratuitement (sur présentation de leur livret d'étudiant) contre la poliomyélite, dans des centres de vaccination spécialement installés en ville (voir la presse locale).

o Le prochain MEMENTO paraîtra le 17 février et se rappor-  
o tera à la semaine du 21 au 27 février. Les textes et  
o communiqués devront parvenir au SERVICE DE L'INFORMATION  
o DE L'UNIVERSITE, case postale 611, 1000 LAUSANNE 17  
o tél. 22 42 57, au plus tard lundi 14 février, à 16 h..

\* \* \* \* \*

DERNIERE HEURE

\*\*\*\*\*

Jeudi 17 10 h. 30, salle SRE 4, 24, rue S<sup>t</sup>-Martin :  
février

Conférence organisée par la FACULTE DES  
LETTRES, avec le bienveillant appui du  
British Council, et donnée par le Professeur  
R. QUIRK, de l'Université de Londres :

British and American English

## Bourse Félix Bonjour

Concours 1972

Cette bourse, allouée par la  
**SOCIÉTÉ ACADÉMIQUE VAUDOISE**  
est destinée à permettre aux bénéficiaires de compléter leurs connaissances scientifiques en Suisse ou à l'étranger.

D'un montant de Fr. 6000.—, elle sera attribuée en juin 1972.

Peuvent être mis au bénéfice de la „Bourse Bonjour” les diplômés et gradués de l'Université de Lausanne, citoyens suisses, et les membres du corps enseignant de l'Université.

Les candidats intéressés sont priés d'adresser leur demande écrite au président de la Société académique vaudoise, Monsieur Jean-Pierre Baud, 7 av. Rumine, 1005 Lausanne, jusqu'au 31 mars 1972. Cette demande sera motivée et accompagnée des titres et références à l'appui.

AFFRANCHI A FORFAIT

Case 611 - 1000 LAUSANNE 17



# **memento**

de l'Université de Lausanne

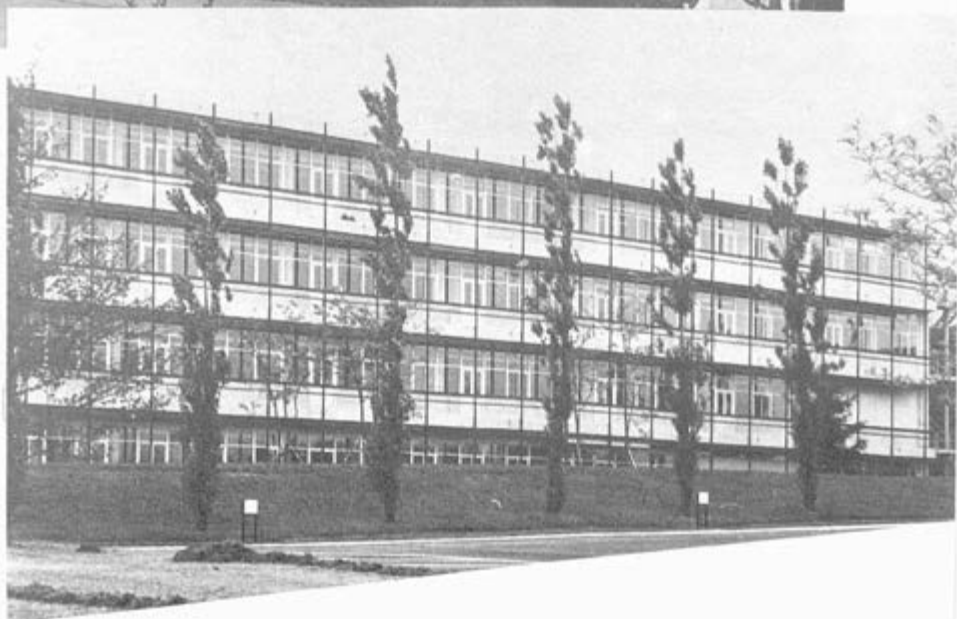

Photo G. Hazard

SEMAINE DU 21 AU 27 FEVRIER 1972

19

# M E M E N T O

publié par le Service de l'Information  
de l'Université de Lausanne

## Sommaire

Communications  
Conférences et cours spéciaux  
Soutenances de thèse  
Bourses d'études  
Manifestations universitaires  
Expositions et spectacles  
Sports et loisirs  
Associations et groupements universitaires  
Foyers et restaurants universitaires  
Transports Cité-Dorigny  
Divers

Paraissant le jeudi

Dernier délai pour la réception des communiqués:  
le lundi à 16 heures

Service de l'Information

6, Pl. du Château - tél: (021) 22 42 57 (le matin)

Adresse postale: Case postale

1000 LAUSANNE 17



## COMMUNICATION DU RECTORAT

\*\*\*\*\*

### Les élections universitaires

Au cours de la dernière semaine de janvier, les membres du corps intermédiaire et les étudiants de l'Université de Lausanne ont été invités à élire leurs représentants aux groupes de section.

Dans chacune des Facultés ou Ecoles, les sections réunissent les professeurs, les membres du corps intermédiaire et les étudiants en fonction de l'orientation ou du niveau des études. A leur tête, les groupes de section, formés d'un nombre égal de représentants des trois corps, auront l'occasion de s'exprimer, notamment lors de l'élaboration du budget et du plan de développement de la section.

Le corps intermédiaire a désigné ses représentants dans douze sections.

Pour les étudiants, alors qu'en Faculté des lettres et dans la section "clinique" de la Faculté de médecine, le choix des représentants aux groupes de section pouvait suivre des règles particulières, il devait se faire dans les autres Facultés et dans les Ecoles sous la forme d'élections par correspondance, au bulletin secret.

Des listes de candidats ont été déposées dans six sections, comptant au total 1'368 étudiants appartenant à cinq Facultés et Ecoles. D'entente avec ces dernières, le Rectorat avait fixé le "quorum" à 15 %, chiffre intentionnellement bas afin de permettre l'élection d'un nombre significatif de représentants et de donner ainsi à l'expérience une base suffisante.

Les bureaux électoraux ont dénombré 316 bulletins de vote. La participation au scrutin pour l'ensemble des six sections a donc été de 23,1 %. Quatre sections ont élu régulièrement représentants et suppléants. Dans les deux autres, le "quorum" n'a pas été atteint et les étudiants ne seront pas présents dans les groupes de section.

La première phase de l'Année expérimentale 1971-1972 est ainsi terminée. La seconde commence : les groupes de section vont se mettre au travail, que les trois corps y soient présents ou non. Leur première tâche sera d'étudier la documentation dont ils disposeront pour la préparation du budget de l'année 1973. Ils formuleront simultanément, à l'intention des Facultés et des Ecoles, des propositions en vue du développement des sections au cours des quatre prochaines années.

Le Rectorat

• • • • •

LEÇONS INAUGURALES  
\*\*\*\*\*

Samedi 26 11 h. 15, grand auditoire de l'Ecole de Médecine, 9, rue du Bugnon :  
Le D<sup>r</sup> Pierre SCHOLDER, privat-docent à la Faculté de médecine, donnera sa leçon inaugurale sur ce sujet :

L'orthopédie et son volet  
physiothérapique

CONFERENCES ET COURS SPECIAUX  
\*\*\*\*\*

Mardi 22 20 h. 15, Observatoire de la SVA, chemin des Grandes-Roches :  
Société vaudoise d'astronomie :  
Séance publique d'observation.

- Mercredi 23 14 h., audit. XIX, Palais de Rumine :  
Institut d'écologie animale et de zoologie:  
 Conférence du D<sup>r</sup> Camille FERRY, de l'Uni-  
 versité de Dijon :  
Spéciation chez les contrefaisants  
hippolais
- Mercredi 23 17 h. 30, aud. B 100, EPFL, 33, av. de Cour:  
Société vaudoise des sciences naturelles :  
 Conférence du Prof. Georges GUIOCHON, de  
 l'Ecole Polytechnique de Paris :  
Développements récents et perspectives  
en chromatographie préparative à grande  
échelle
- Mercredi 23 20 h., Musée zoologique, Palais de Rumine:  
Société vaudoise d'entomologie :  
 Séance de détermination
- Jeudi 24 16 h. 15, audit. de l'Institut d'anatomie  
 pathologique :  
 Séance exceptionnelle du Groupement romand  
d'hygiène industrielle et de médecine du  
travail :  
 Conférence du Prof. Bertram D. DINMAN, de  
 l'Université du Michigan :  
Les cancers professionnels. Problèmes  
actuels et futurs
- Jeudi 24 20 h. 30, audit. XV, Palais de Rumine :  
Société vaudoise d'astronomie :  
 Conférence de M. T. JALANTI :  
Effets Zeeman et Doppler

CONFERENCES ET COURS SPECIAUX

\*\*\*\*\*

( suite )

\*\*\*\*\*

- Jeudi 24 20 h. 30, aula du Palais de Rumine :  
Société vaudoise de médecine :  
Conférence académique, donnée par le Professeur Herbert FLEISCH, de Berne :  
L'os, sa vie, ses maladies
- Vendredi 25 12 h. 15, séminaire de l'ISREC, 21, Bugnon:  
Conférence par le D<sup>r</sup> D. KARAMATA, du National Institute for Medical Research, Londres:  
Temperature - sensitive mutants of B.subtilis deficient in deoxyribonucleotide synthesis
- Vendredi 25 20 h. 30, audit. XVII, Palais de Rumine :  
Cercle vaudois de botanique (séance commune avec la SVSN) :  
Conférence du Prof. P. VILLARET :  
Végétation subarctique et arctique en Europe  
(avec clichés)
- Lundi 28 12 h. 45, audit. XVIII, Palais de Rumine :  
Séminaire de physiologie végétale  
(III<sup>e</sup> cycle)  
Exposé de M. F. WIDMER, D<sup>r</sup> Sc., de l'Institut de biologie et de physiologie végétales de Lausanne :  
Inhibiteurs et analogues enzymatiques

CALENDRIER MEDICAL VAUDOIS (extrait pour mémoire)

- Mardi 22 16 h. 30 Colloque post-gradués du service universitaire de chirurgie

- X  
\*
- 17 h. 30 Colloque du "Samaritain", Vevey  
 19 h. Colloque de "La Source"  
 20 h. 30 Conférence des Clinique et Poli-  
 clinique psychiatriques universi-  
 taires et de l'Office médico-péda-  
 gogique vaudois
- Mercredi 23 17 h. 45 Colloque du service ORL de l'Hô-  
 pital cantonal
- Jeudi 24 16 h. 15 Groupement romand d'hygiène indus-  
 trielle et de médecine du travail  
 (voir ci-dessus, sous CONFERENCES)  
 17 h. 15 Cours post-gradués de la Clinique  
 médicale universitaire

SPECTACLES ET CONCERTS  
 \*\*\*\*\*

- Lundi 21 20 h. 30, Théâtre de Beaulieu :
- Concert de l'Orchestre de la Suisse romande,  
 dirigé par Riccardo Muti, avec Aurora Nato-  
 la, violoncelliste :
- G. Rossini : Ouverture de Sémiramide  
 R. Strauss : Mort et transfiguration,  
 poème symphonique, op. 24  
 A. Ginastera : Concerto pour violoncelle  
 et orchestre  
 B. Britten : Les Quatre "Sea-Interludes"  
 de Peter Grimes
- Mercredi 23 20 h. 30, salle de concert du Conservatoire,  
 6, rue du Midi :
- Récital de Francesco Zaza, pianiste :  
 Oeuvres de F. Chopin, C. Debussy et F. Liszt

SPECTACLES ET CONCERTS (SUITE)

\*\*\*\*\*

Lundi 28 20 h. 30, Théâtre de Beaulieu :

Concert de l'Orchestre de chambre de Lausanne, dirigé par Victor Desarzens, avec Paul Badura-Skoda, pianiste :

J. S. Bach : Concerto brandebourgeois N° 5

J. S. Bach : Concerto brandebourgeois N° 2

Conrad Beck : Sonatine pour orchestre

F. Martin : Concert pour piano et orchestre

EXPOSITIONS

\*\*\*\*\*

Jusqu'au 12 mars Musée des Arts décoratifs de la Ville de Lausanne, 4, av. de Villamont :

Bourse fédérale des beaux-arts 1972

Exposition organisée par le Département fédéral de l'intérieur avec la collaboration de la Ville de Lausanne :

Peinture - gravure - sculpture - objets - art conceptuel - architecture

Heures d'ouverture : tous les jours de 13 à 19 h., le mardi également de 20 à 22 h.; dimanche de 10 à 12 et de 14 à 18 h..

ENTREE LIBRE

SPORTS ET LOISIRS

\*\*\*\*\*

Samedi 19 SKI : Week-end aux Marécottes

Dimanche 20

Départ de Lausanne : 7 h. 53

Rendez-vous à 7 h. 30 dans le hall central de la Gare CFF de Lausanne

Mardi

Samedi

ASS

\*\*\*\*\*

UNI

\*\*\*\*\*

CHOEUR

ORCHE

CINE-4

Vendr

DI V

\*\*\*\*\*

Servi

La Co

tous

tél.

L'Off

Carol

liste

Urgen

Mardi 22 18 h., Pavillon des Sports, Beaulieu :  
Championnat inter-sociétés de handball :  
éliminatoires et finales

Samedi 26 SKI : Samedi à Super-S<sup>t</sup>-Bernard  
Rendez-vous à 6 h. 45 dans le hall central  
de la Gare CFF de Lausanne

ASSOCIATIONS ET GROUPEMENTS

\*\*\*\*\*

UNIVERSITAIRES

\*\*\*\*\*

CHOEUR UNIVERSITAIRE : Répétition chaque jeudi à 18 h. 15,  
12, place de la Cathédrale.

ORCHESTRE UNIVERSITAIRE : Répétition chaque vendredi à  
18 h. 15, 31, bd. de Grancy.

CINE-CLUB UNIVERSITAIRE : aula du Collège de Béthusy :

Vendredi 25 19 h. Blind Husbands (Maris aveugles,  
E. von Stroheim, USA, 1918)  
21 h. Iconostasis (Bulgarie, 1970)

DIVERS

\*\*\*\*\*

Service des prêts

La Commission d'entraide peut accorder des prêts. Pour  
tous renseignements, s'adresser à M. Jean-Jacques de Luze,  
tél. 71 67 66, aux heures des repas.

L'Office des photocopiés de l'Université, 7, rue de la  
Caroline, 1003 LAUSANNE (tél. 22 35 28), tient à jour la  
liste des cours photocopiés disponibles.

Urgences : médecin, dentiste, vétérinaire : tél. 32 99 32

EXPOSITIONS

\*\*\*\*\*

Jusqu'au 25 février      "GALERIE DE DORIGNY", hall du Collège  
propédeutique de l'Université :

Exposition de KOREICHI TAKAHASHI

Dessins et aquarelles de 1937 à 1971

\*\*\*\*\*  
\*  
\*      Le prochain MEMENTO paraîtra le 24 février et se  
\*      rapportera à la semaine du 28 février au 5 mars.  
\*      Les textes et communiqués devront parvenir au  
\*  
\*      SERVICE DE L'INFORMATION  
\*      DE L'UNIVERSITE DE LAUSANNE  
\*      Case postale 611  
\*      1000 LAUSANNE 17  
\*  
\*      (tél. 22 42 57)  
\*  
\*      au plus tard lundi 21 février, à 16 h.  
\*  
\*\*\*\*\*



AFFRANCHI A FORFAIT

Case 611 - 1000 LAUSANNE 17



17

# **memento**

de l'Université de Lausanne

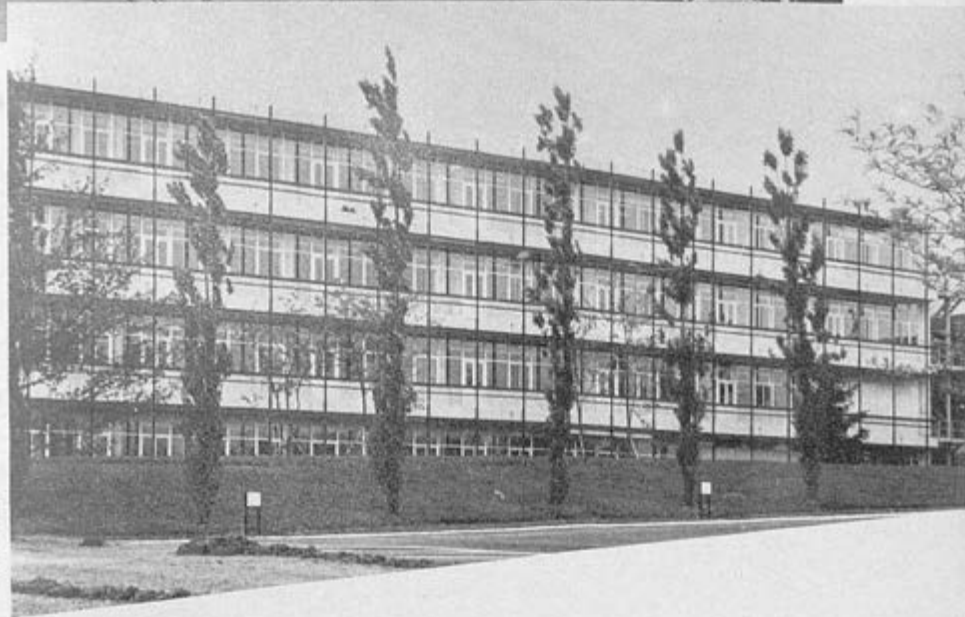

SEM AINE DU 28 FEVRIER AU 5 MARS 1972

20

M E M E N T O

publié par le Service de l'Information  
de l'Université de Lausanne

Sommaire

Communications  
Conférences et cours spéciaux  
Soutenances de thèse  
Bourses d'études  
Manifestations universitaires  
Expositions et spectacles  
Sports et loisirs  
Associations et groupements universitaires  
Foyers et restaurants universitaires  
Transports Cité-Dorigny  
Divers

Paraissant le jeudi

Dernier délai pour la réception des communiqués:  
le lundi à 16 heures

Service de l'Information

6, Pl. du Château - tél: (021) 22 42 57 (le matin)

Adresse postale: Case postale

1000 LAUSANNE 17

LEÇONS INAUGURALES

\*\*\*\*\*

Samedi 26            11 h. 15, grand auditoire de l'Ecole de  
Médecine, 9, rue du Bugnon :

Le Dr Pierre SCHOLDER, privat-docent à  
la Faculté de médecine, donnera sa leçon  
inaugurale sur ce sujet :

L'orthopédie et son volet  
physiothérapique

CONFERENCES ET COURS SPECIAUX

\*\*\*\*\*

Samedi 26            10 h. 15, aula du Collège de Béthusy :

Assemblée générale du Groupe romand pour  
l'étude des techniques d'instruction  
(GRETI), et

14 h., conférence prononcée par M. Henri  
HARTUNG :

Pédagogie institutionnelle

suivie de présentation d'expériences con-  
crètes par des équipes d'instituteurs, de  
maîtres secondaires, d'éducateurs et d'u-  
niversitaires.

Samedi 26            15 h., aula du Collège de l'Elysée, 8,  
av. de l'Elysée :

Assemblée de la Société vaudoise d'his-  
toire et d'archéologie :

Communication de M. Henri MEYLAN, profes-  
seur honoraire de l'Université de Lausan-  
ne :

Pierre Viret à Lyon

Communication de M. Jean-Pierre CHUARD :  
La politique bernoise du tabac

CONFERENCES ET COURS SPECIAUX  
\*\*\*\*\*  
( suite )  
\*\*\*\*\*

- Lundi 28            12 h. 45, audit. XVIII, Palais de Rumine :  
Séminaire de physiologie végétale  
(III<sup>e</sup> cycle)  
Exposé de M. F. WIDMER, D<sup>r</sup> Sc., de l'Institut de biologie et de physiologie végétales de Lausanne :  
Inhibiteurs et analogues enzymatiques
- Mardi 29            20 h. 15, Observatoire de la SVA, chemin des Grandes-Roches :  
Société vaudoise d'astronomie :  
Séance publique d'observation
- Jeudi 2             18 h. 15, petit auditoire de l'Ecole de Médecine :  
Groupement d'études biologiques :  
Conférence du D<sup>r</sup> J.-P. JOST, de Bâle :  
Cyclic AMP and the induction of specific enzymes in mammalian cells
- Lundi 6             17 h. 15, aud. B 102, EPFL, 33, av. de Cour  
Colloque de physique EPFL/Université  
organisé en collaboration avec l'Association vaudoise des chercheurs en physique :  
Exposé du Prof. J.G. LINHART, du Comitato nazionale per l'Energia nucleare, à Frascati :  
Fusion nucléaire contrôlée dans les plasmas denses

CALENDRIER MEDICAL VAUDOIS (extrait pour mémoire)

- Lundi 28 11 h. 15 Colloque d'hématologie du Service  
Universitaire de médecine
- Mardi 29 16 h. 30 Colloque post-gradués du Service  
Universitaire de chirurgie  
20 h. 30 Colloque post-gradués de pédiatrie
- Mercredi 1<sup>er</sup> 20 h. 30 Colloque du Pavillon de Mottex
- Jeudi 2 8 h. Colloque de l'Hôpital de S<sup>t</sup>-Loup

S P E C T A C L E S E T C O N C E R T S

\*\*\*\*\*

Lundi 28 20 h. 30, Théâtre de Beaulieu :

Concert de l'Orchestre de chambre de Lau-  
sanne, dirigé par Victor Desarzens, avec  
Paul Badura-Skoda, pianiste :

J.-S. Bach : Concerto brandebourgeois N° 5

J.-S. Bach : Concerto brandebourgeois N° 2

Conrad Beck : Sonatine pour orchestre

F. Martin : Concerto pour piano et orch.

Mercredi 1<sup>er</sup> 20 h. 30, Théâtre Municipal :

Récital de Gérard Souzay, baryton;  
au piano, Dalton Baldwin.

Oeuvres de M. Ravel, R. Schumann,  
G.F. Händel, Ch. Gounod et H. Duparc

Réduction pour étudiants : billets à Fr.  
6.—, à retirer au Service social, 9, ch.  
du Calvaire

2, 3 et 4 20 h. 30, Théâtre Municipal :

Le Contrat, de Francis Veber, avec Roger  
Hanin et Henri Tisot

S P E C T A C L E S E T C O N C E R T S (suite)

\*\*\*\*\*

Dimanche 5 11 h. 15, Théâtre Municipal :

Dernier concert populaire de l'Orchestre de chambre de Lausanne, sous la direction d'Arpad Gerecz. Soliste : Alexandre Stajic, violoniste.

Oeuvres de B. Martinu, P. Tchaïkowsky et D. Kotaly

Prix : Fr. 1,50 à toutes les places

Lundi 6 20 h. 30, Théâtre de Beaulieu :

Concert de l'Orchestre de la Suisse romande, dirigé par Michel Plasson, avec Alicia de Larrocha, pianiste :

H. Dutilleux : Symphonie N° 1

M. Ravel : Concerto N° 1 pour piano et orchestre en sol

H. Berlioz : Roméo et Juliette, op. 17, suite dramatique

Vendredi 17 20 h. 30, temple de la Croix d'Ouchy :

(communiqué avancé)

Concert de l'ORCHESTRE UNIVERSITAIRE DE LAUSANNE, sous la direction d'Ernst Schelle, avec la collaboration du Choeur Pro Cantore, avec les solistes Albert Schneeberger (pianiste), Mauricette Capt (soprano), Denise Schwaar (alto), Victor Husi (ténor) et Thomas Eisele (basse)

W.-A. Mozart : Adagio-allegro (Fantasia)

J.-S. Bach : Concerto pour piano et orchestre, fa mineur

L. v. Beethoven : Messe en do

Prix des places : Fr. 6.— et 8.—; pour étudiants et apprentis : Fr. 3.— et 5.—; location chez Bonnard, pl. St-François.

BOURSES D'ETUDES  
\*\*\*\*\*

STAGE DE L'UNESCO A PARIS

Du 26 juin au 25 août 1972 aura lieu à Paris, à la Maison de l'UNESCO, un stage destiné à des étudiants ressortissants d'Etats membres. Son objet est de donner à ces étudiants une connaissance pratique du fonctionnement et des programmes de l'UNESCO.

Les participants à ce stage doivent avoir déjà une licence ou autre titre équivalent et ne pas avoir dépassé 30 ans. Il est essentiel pour le succès de ce stage que les étudiants soient recrutés pour une tâche correspondant à leurs centres d'intérêt, au domaine et au niveau de leurs études et à leurs connaissances linguistiques.

L'UNESCO offre quelques bourses, soit une allocation mensuelle en francs français équivalent à \$ 350.- (\$ 1.- = Fr. 3,84 \*). Les frais de voyage sont à la charge des participants. Les candidats devront envoyer leur inscription à l'OFFICE CENTRAL UNIVERSITAIRE SUISSE, Beckenhofstrasse 31, 8035 Zurich, avant le 10 mars 1972. Les formules d'inscription peuvent être demandées à ce même office.

\* Cours indicatif, sans garantie



## BOURSE DU GOUVERNEMENT SUD-AFRICAIN

Pour l'année 1973, le gouvernement de l'Afrique du Sud met à disposition d'un gradué de nationalité suisse une bourse pour "post-graduate and research work". Cette bourse est octroyée pour la durée de 10 mois, à partir de février 1973, et peut être prolongée d'une année. Le montant de la bourse s'élève à R. 70.- par mois (1 rand = Fr. 5,12). En outre, les frais d'études sont payés aux bénéficiaires, de même que le billet d'avion aller et retour, classe touriste, par la South African Airways.

Les formules de demande d'inscription peuvent être obtenues auprès de l'OFFICE CENTRAL UNIVERSITAIRE SUISSE, 31, Beckenhofstrasse, 8035 Zurich, auquel les demandes d'inscription doivent être envoyées jusqu'au 27 mai 1972 au plus tard.

### UNIVERSITE DE GLASGOW

Bourse pour études avancées en théologie. L'Université de Glasgow accorde à un gradué d'une université étrangère une bourse d'une durée de deux ans, pouvant être prolongée d'un an, à la faculté de théologie. Le montant de la bourse est de £ 750.— par an, et implique l'exemption des finances d'études. Le bénéficiaire devra résider à Glasgow et travailler sous le contrôle d'un professeur désigné par la faculté. Début d'activité en octobre 1972.

Les intéressés devront envoyer une demande d'inscription, jusqu'au 15 avril 1972 au plus tard, en donnant tous renseignements sur les études universitaires, diplômes obtenus, grades qu'ils désirent obtenir, etc., ainsi que les noms et adresses de deux personnes à titre de références. Les demandes devront être adressées au CLERK TO THE FACULTY OF DIVINITY, UNIVERSITY OF GLASGOW, GLASGOW.

## EXPOSITIONS

\*\*\*\*\*

Jusqu'au 5 Palais de Beaulieu :

Salon international du tourisme  
et des vacances

25 pays ou régions sont représentés dans la section "Tourisme", qui procure ainsi le plus saisissant choix de suggestions pour les voyages, les vacances, la découverte d'horizons nouveaux

Lundi à vendredi : 13 h. 30 à 22 h.

Samedi et dimanche : 10 h. à 19 h.

Jusqu'au 12 Musée des Arts décoratifs de la Ville de Lausanne, 4, av. de Villamont :

Bourse fédérale des beaux-arts 1972

Exposition organisée par le Département fédéral de l'intérieur avec la collaboration de la Ville de Lausanne :

Peinture - gravure - sculpture - objets - art conceptuel - architecture

Heures d'ouverture : tous les jours de 13 à 19 h.; le mardi également de 20 à 22 h.; dimanche de 10 à 12 et de 14 à 18 h.

ENTREE LIBRE

## ASSOCIATIONS ET GROUPEMENTS

\*\*\*\*\*

### UNIVERSITAIRES

\*\*\*\*\*

CHOEUR UNIVERSITAIRE : Répétition chaque jeudi à 18 h. 15, 12, place de la Cathédrale (Dernière répétition du semestre : jeudi 23 mars)

ORCHESTRE UNIVERSITAIRE : Répétition chaque vendredi à 18 h. 15, 31, bd. de Grancy (Dernière répétition du semestre : vendredi 10 mars)

ASSOCIATIONS ET GROUPEMENTS  
\*\*\*\*\*  
UNIVERSITAIRES (suite)  
\*\*\*\*\*

CINE-CLUB UNIVERSITAIRE : aula du Collège de Béthusy :  
Vendredi 3 20 h. 30 Hommage à Jean Renoir

SPORTS ET LOISIRS  
\*\*\*\*\*

Samedi 26 SKI : Samedi à Super-S<sup>t</sup>-Bernard  
Rendez-vous à 6 h. 45 dans le hall central  
de la Gare CFF de Lausanne

13 au 18 mars Championnats universitaires suisses de  
ski à Saanen.

DIVERS  
\*\*\*\*\*

SSR - SERVICE SUISSE DU TOURISME POUR ETUDIANTS

Le nouveau programme d'été du SSR est sorti de presse.  
On peut l'obtenir au bureau du SSR, 8, rue de la Barre,  
1005 Lausanne (tél. 20 39 75), ainsi qu'en rendant vi-  
site au "LONDON BUS" spécialement affrété par le SSR pour  
faire connaître son activité et son nouveau programme.

Il stationnera à Lausanne :

Mardi 7 mars de 8 à 13 h. place de l'Ours, et  
de 13 à 18 h. place du Château

Mercredi 8 de 8 à 13 h. av. de Cour (devant l'EPFL) et  
de 13 à 18 h. av. de l'Elysée (devant  
l'Ecole des beaux-arts)

RADIO SUISSE ROMANDE

Vendredi 3 mars, 20 h. 05 :

2<sup>e</sup> programme :

"Actualités universitaires", une nouvelle  
émission diffusée tous les 15 jours, le  
vendredi.

\*\*\*\*\*  
\*\*  
\*\*  
\*\*  
Le prochain MEMENTO paraîtra le 2 mars et se rap-  
portera à la semaine du 6 au 12 mars. Les textes  
et communiqués devront parvenir au  
\*\*\*\*\*

SERVICE DE L'INFORMATION  
DE L'UNIVERSITE DE LAUSANNE  
Case postale 611

1000 LAUSANNE 17

(Tél. 22 42 57)

au plus tard lundi 28 février, à 16 h.

\*\*\*\*\*  
\*\*\*\*\*  
URGENCES : médecin, dentiste, vétérinaire : tél. 32 99 32

AFFRANCHI A FORFAIT

Case 611 - 1000 LAUSANNE 17



7

# *memento*

de l'Université de Lausanne



SEM AINE DU 6 AU 12 MARS 1972

21

M E M E N T O

---

publié par le Service de l'Information  
de l'Université de Lausanne

Sommaire

Communications  
Conférences et cours spéciaux  
Soutenances de thèse  
Bourses d'études  
Manifestations universitaires  
Expositions et spectacles  
Sports et loisirs  
Associations et groupements universitaires  
Foyers et restaurants universitaires  
Transports Cité-Dorigny  
Divers

Paraissant le jeudi

Dernier délai pour la réception des communiqués:  
le lundi à 16 heures

Service de l'Information

6, Pl. du Château - tél: (021) 22 42 57 (le matin)

Adresse postale: Case postale

1000 LAUSANNE 17

# COMMUNICATIONS

\*\*\*\*\*

## INSCRIPTIONS POUR LE SEMESTRE D'ETE 1972

Nous rappelons que les inscriptions pour le semestre d'été 1972 auront lieu du 15 mars au 29 avril. Comme précédemment, les étudiants sont priés de se présenter au Service des immatriculations, 9, chemin du Calvaire, aux jours correspondant à l'initiale de leur nom, selon le tableau qui figure sur l'affiche apposée dans les divers bâtiments universitaires.

Les paiements devront être effectués par le compte de chèques postaux de l'Université (N° 10 - 135 75), uniquement au moyen du bulletin de versement numéroté délivré par le Service des immatriculations, jusqu'au 29 avril 1972 au plus tard. Passé cette date, surtaxe de Fr. 20.— pour les paiements tardifs.

Du 15 mars au 29 avril, les bureaux du Service des immatriculations seront ouverts aux heures suivantes :  
du lundi au vendredi :

de 9 h. à 11 h. 30 et de 13 h. 30 à 16 h.

samedi : de 9 h. à 11 h. 30 seulement.

Téléphone : 22 49 26.



C

\*

L

M

M

M

CONFERENCES ET COURS SPECIAUX  
\*\*\*\*\*

- Lundi 6            17 h. 15, aud. B 102, EPFL, 33, av. de Cour  
Colloque de physique EPFL/Université, orga-  
nisé en collaboration avec l'Association  
vaudoise des chercheurs en physique :  
Exposé du Prof. J.G. LINHART, du Comitato  
nazionale per l'Energia nucleare, à  
Frascati :  
Fusion nucléaire contrôlée dans les  
plasmas denses
- Mardi 7            18 h., salle de conférence, 10, pl. de la  
Riponne (3<sup>ème</sup> étage) :  
Société vaudoise de géographie :  
Exposé du Prof. C. RAFFESTIN, de l'Insti-  
tut de géographie de Genève :  
Le problème des frontaliers dans la  
région de Genève
- Mardi 7            20 h. 15, Observatoire de ls SVA,  
Chemin des Grandes-Roches :  
Société vaudoise d'astronomie :  
Séance publique d'observation
- Mardi 7            20 h. 30, aud. XV, Palais de Rumine  
Société vaudoise des sciences naturelles  
M. Roger RECHSTEINER, ing. Phys. EPFL :  
Contribution à la spectroscopie  
infrarouge (avec clichés)  
M. Jean D. GANIÈRE, ing. phys. EPFL :  
Un processus classique de spectroscopie  
Raman (avec clichés)

CONFERENCES ET COURS SPECIAUX  
\*\*\*\*\*

( suite )  
\*\*\*\*\*

CALENDRIER MEDICAL VAUDOIS (extrait pour mémoire)

Mardi 7	16 h. 30	Colloque post-gradués du service universitaire de chirurgie
	19 h.	Colloque médical de "La Source"
	20 h. 15	Colloque du service d'obstétrique et de gynécologie
	20 h. 30	Conférence des Clinique et Polyclinique psychiatriques universitaires et de l'Office médico-pédagogique vaudois.
Jeudi 9	16 h.	Assemblée consultative de la SVM
	16 h. 15	Cours post-gradués de la Clinique médicale universitaire.

SOUTENANCES DE THESE  
\*\*\*\*\*

Vendredi 10 17 h. 15, audit. XVII, Palais de Rumine  
M. Walter SIGRIST, Lic. ès sc. nat., soutiendra sa thèse pour l'obtention du grade de docteur ès sciences, intitulée :  
Contribution à l'étude géophysique des fonds du lac Léman

SPECTACLES ET CONCERTS  
\*\*\*\*\*

Lundi 6 20 h. 30, Théâtre de Beaulieu :  
Concert de l'Orchestre de la Suisse romande dirigé par Michel Plasson, avec Alicia de Larrocha, pianiste :  
H. Dutilleux : Symphonie N° 1

A U X  
\*\*\*\*\*

M. Ravel : Concerto N° 1 pour piano et  
orchestre en sol  
H. Berlioz : Roméo et Juliette, op. 17,  
suite dramatique

Mercredi 8 20 h. 30, Théâtre Municipal :  
Récital de Christian Ferras, violoniste  
(au piano, Jean-Claude Ambrosini).  
Oeuvres de L. v. Beethoven, C. Frank,  
M. Ravel.  
Réduction pour étudiants : billets à  
Fr. 6.— à retirer au Service social,  
9, ch. du Calvaire.

Mercredi 8 20 h. 30, salle de concerts du Conserva-  
toire, 6, rue du Midi :  
Récital de Thomas Friedli, clarinetteste,  
et Rosemarie Burri, pianiste.

9 et 11 mars 20 h. 30, et  
10 mars 19 h., Théâtre Municipal :  
Le Voyageur sans Bagage, de Jean Anouilh,  
par les Artistes associés lausannois.

Lundi 13 20 h. 30, Théâtre de Beaulieu :  
Concert de l'Orchestre de chambre de  
Lausanne, sous la direction de Victor  
Desarzens, avec Ariane Pfister, violoniste  
J.-S. Bach : Concerto brandebourgeois  
N° 6  
W.-A. Mozart : Concerto pour violon et or-  
chestre en sol majeur,  
KV 216  
M. Ravel : "Suite ma Mère l'Oie" (ver-  
sion intégrale)

SPECTACLES ET CONCERTS (suite)  
\*\*\*\*\*

Vendredi 17 20 h. 30, temple de la Croix d'Ouchy :

Concert de l'ORCHESTRE UNIVERSITAIRE DE LAUSANNE, sous la direction d'Ernst Schelle, avec la collaboration du Choeur Pro Cantore, avec les solistes Albert Schneeberger (pianiste), Mauricette Capt (soprano), Denise Schwaar (alto), Victor Husi (ténor) et Thomas Eisele (basse)

W.-A. Mozart : Adagio-allegro (Fantasia)

J.-S. Bach : Concerto pour piano et orchestre, fa mineur

L. v. Beethoven : Messe en do

Prix des places : Fr. 6.— et 8.—; pour étudiants et apprentis : Fr. 3.— et 5.—; location chez Bonnard, pl. St-François.

EXPOSITIONS  
\*\*\*\*\*

Jusqu'au 12 Musée des Arts décoratifs de la Ville de Lausanne, 4, av. de Villamont :

Bourse fédérale des beaux-arts 1972

Exposition organisée par le Département fédéral de l'intérieur avec la collaboration de la Ville de Lausanne :

Peinture - gravure - sculpture - objets - art conceptuel - architecture

Heures d'ouverture : tous les jours de 13 à 19 h.; le mardi également de 20 à 22 h.; dimanche de 10 à 12 et de 14 à 18 h.

ENTREE LIBRE

ASSOCIATIONS ET GROUPEMENTS

\*\*\*\*\*

UNIVERSITAIRES

\*\*\*\*\*

- Jeudi 9 18 h. 15, 12, place de la Cathédrale :  
Répétition du CHOEUR UNIVERSITAIRE. (Der-  
nière répétition du semestre : 23 mars)
- Vendredi 10 18 h. 15, 31, bd. de Grancy :  
Dernière répétition du semestre d'hiver de  
l'ORCHESTRE UNIVERSITAIRE
- Vendredi 10 Aula du Collège de Béthusy :  
CINE-CLUB UNIVERSITAIRE  
19 h. Programme à déterminer  
21 h. Le fantôme qui ne revient pas (1929)

SPORTS ET LOISIRS

\*\*\*\*\*

- 13 au 18 mars Championnats universitaires suisses  
de ski à Saanen.
- Pour le programme, s'adresser au Service  
des sports, 9, ch. du Calvaire,  
tél. 22 49 28

DIVERS

\*\*\*\*\*

BOURSES D'ETUDES EN AFRIQUE DU SUD

A la suite de la parution, dans le N° 21 du MEMENTO,  
d'un communiqué reçu de l'OCUS et annonçant l'octroi  
d'une bourse à un gradué de nationalité suisse par le  
gouvernement de l'Afrique du Sud, l'Ambassade de ce pays  
à Berne, nous a informé que ce sont en réalité deux bour-  
ses d'études par année que le gouvernement met à dispo-

SPECTACLES ET CONCERTS (suite)  
\*\*\*\*\*

Vendredi 17 20 h. 30, temple de la Croix d'Ouchy :

Concert de l'ORCHESTRE UNIVERSITAIRE DE LAUSANNE, sous la direction d'Ernst Schelle, avec la collaboration du Choeur Pro Cantore, avec les solistes Albert Schneeberger (pianiste), Mauricette Capt (soprano), Denise Schwaar (alto), Victor Husi (ténor) et Thomas Eisele (basse)

W.-A. Mozart : Adagio-allegro (Fantasia)

J.-S. Bach : Concerto pour piano et orchestre, fa mineur

L. v. Beethoven : Messe en do

Prix des places : Fr. 6.— et 8.—; pour étudiants et apprentis : Fr. 3.— et 5.—; location chez Bonnard, pl. St-François.

EXPOSITIONS  
\*\*\*\*\*

Jusqu'au 12 Musée des Arts décoratifs de la Ville de Lausanne, 4, av. de Villamont :

Bourse fédérale des beaux-arts 1972

Exposition organisée par le Département fédéral de l'intérieur avec la collaboration de la Ville de Lausanne :

Peinture - gravure - sculpture - objets - art conceptuel - architecture

Heures d'ouverture : tous les jours de 13 à 19 h.; le mardi également de 20 à 22 h.; dimanche de 10 à 12 et de 14 à 18 h.

ENTREE LIBRE

ASSOCIATIONS ET GROUPEMENTS

\*\*\*\*\*

UNIVERSITAIRES

\*\*\*\*\*

- Jeudi 9 18 h. 15, 12, place de la Cathédrale :  
Répétition du CHOEUR UNIVERSITAIRE. (Der-  
nière répétition du semestre : 23 mars)
- Vendredi 10 18 h. 15, 31, bd. de Grancy :  
Dernière répétition du semestre d'hiver de  
l'ORCHESTRE UNIVERSITAIRE
- Vendredi 10 Aula du Collège de Béthusy :  
CINE-CLUB UNIVERSITAIRE  
19 h. Programme à déterminer  
21 h. Le fantôme qui ne revient pas (1929)

SPORTS ET LOISIRS

\*\*\*\*\*

- 13 au 18 mars Championnats universitaires suisses  
de ski à Saanen.  
Pour le programme, s'adresser au Service  
des sports, 9, ch. du Calvaire,  
tél. 22 49 28

DIVERS

\*\*\*\*\*

BOURSES D'ETUDES EN AFRIQUE DU SUD

A la suite de la parution, dans le N° 21 du MEMENTO,  
d'un communiqué reçu de l'OCUS et annonçant l'octroi  
d'une bourse à un gradué de nationalité suisse par le  
gouvernement de l'Afrique du Sud, l'Ambassade de ce pays  
à Berne, nous a informé que ce sont en réalité deux bour-  
ses d'études par année que le gouvernement met à dispo-





AFFRANCHI A FORFAIT

Case 611 - 1000 LAUSANNE 17



# **memento**

de l'Université de Lausanne



Agence G. B. B.

QUINZAINE DU 13 AU 26 MARS 1972

**22**

# M E M E N T O

publié par le Service de l'Information  
de l'Université de Lausanne

## Sommaire

Communications  
Conférences et cours spéciaux  
Soutenances de thèse  
Bourses d'études  
Manifestations universitaires  
Expositions et spectacles  
Sports et loisirs  
Associations et groupements universitaires  
Foyers et restaurants universitaires  
Transports Cité-Dorigny  
Divers

## Service de l'Information

6, Pl. du Château - tél: (021) 22 42 57 (le matin)

Adresse postale: Case postale

1000 LAUSANNE 17

# COMMUNICATIONS

\*\*\*\*\*

Fin du semestre [ ] d'hiver : 18 mars

## SEMESTRE D'ETE 1972

Début (légal) du semestre	12 avril
Début des cours	17 avril
Fin des cours	1 <sup>er</sup> juillet
Fin du semestre	22 juillet

\* \* \*

### INSCRIPTIONS POUR LE SEMESTRE D'ETE

Nous rappelons que les inscriptions pour le semestre d'été 1972 ont lieu du 15 mars au 29 avril. Comme précédemment, les étudiants sont priés de se présenter au SERVICE DES IMMATRICULATIONS, 9, chemin du Calvaire, aux jours correspondants à l'initiale de leur nom, selon le tableau qui figure sur l'affiche apposée dans les divers bâtiments universitaires.

Les paiements devront être effectués par l'intermédiaire du compte de chèques postaux de l'Université (N° 10-13575) uniquement au moyen du bulletin de versement numéroté délivré par le Service des immatriculations, jusqu'au 29 avril au plus tard. Passé cette date, une surtaxe de Fr. 20.— sera exigée pour les paiements tardifs.

Du 15 mars au 29 avril, les bureaux du SERVICE DES IMMATRICULATIONS seront ouverts aux heures suivantes :

du lundi au vendredi :

de 9 h. à 11 h. 30, et de 13 h. 30 à 16 h.

samedi : de 9 h. à 11 h. 30 seulement.

Téléphone : 22 49 26

COMMUNICATIONS ( suite )  
\*\*\*\*\*

A nos lecteurs

La parution du MEMENTO sera interrompue pendant les vacances de Pâques. Elle reprendra au début du semestre prochain. C'est pourquoi ce numéro du MEMENTO se rapporte non seulement à la semaine du 13 au 19 mars, mais également à celle du 20 au 26 mars.

\* \* \*

Faculté des sciences

Au semestre d'été, le cours de M<sup>me</sup> A. VIRIEUX-REYMOND : Extension scientifique au XIII<sup>e</sup> et au XIV<sup>e</sup> siècles, ne sera plus donné à la Cité, mais au Collège propédeutique de Dorigny, CP 321, le mardi de 13 à 14 heures.

SOUTENANCES DE THESE  
\*\*\*\*\*

Mardi 14 14 h., aud. XII, Ecole de chimie, 3, place du Château :

M. Léopold RODE, ingénieur-chimiste, candidat au doctorat ès sciences, soutiendra sa thèse intitulée :

Contribution à l'étude de la participation du groupe carboxylique lors de la désamination des acides  $\beta$ -aminés

CONFERENCES ET COURS SPECIAUX  
\*\*\*\*\*

Mardi 13 15 h., aud. XVIII, Palais de Rumine :

Séminaire de physiologie végétale, III<sup>e</sup>  
cycle :

Exposé du Prof. M. B. WILKINS, Département  
de biologie de l'Université de Glasgow :

Hormone transport and geotropism in roots

NB: ce séminaire n'a pas lieu au jour ni à  
l'heure habituels !

Mardi 14 20 h. 15, Café de Grancy, 1, av. du Rond-Point

Club vaudois de minéralogie

Assemblée générale, puis présentation de  
diapositives et souvenirs d'excursions par  
M. E. DU PASQUIER.

Mardi 14 20 h. 30, Observatoire de la SVA, chemin des  
Grandes-Roches:

Société vaudoise d'astronomie

Séminaire, avec exposé de M. D. AMIGUET :

L'Observatoire du Pic-du-Midi

Mardi 14 20 h. 30, aud. XIX (zoologie), Palais de  
Rumine :

Société vaudoise d'entomologie et  
Cercle ornithologique de Lausanne

Séance commune, avec exposé de M. Jean  
STEFFEN :

Protocalliphora et Trypocalliphora  
(Diptères) à larves parasites des  
nichéés d'oiseaux (avec projections)

CONFERENCES ET COURS SPECIAUX  
\*\*\*\*\*

( suite )

\*\*\*\*\*

Mercredi 15 Salle Tissot, Palais de Rumine :

Société vaudoise des sciences naturelles

16 h. 45 Assemblée générale

17 h. 17 Conférence avec projections du  
Prof. Louis FAUCONNET :

Plantes médicinales et phytochimie

Dimanche 19 Cercle ornithologique de Lausanne

Excursion à Chavornay et Yverdon, en voitures  
privées. Rendez-vous à 6 h. 30 à la place  
Centrale (sous le Grand-Pont). Prendre pi-  
que-nique et bottes ou fortes chaussures.

Lundi 20 à Hôtel Mont-Fort, Verbier :

samedi 25

14<sup>e</sup> Cours de perfectionnement, organisé par  
l'Association vaudoise des chercheurs en  
physique. Sujet :

Les interactions des électrons avec  
la matière condensée; applications  
à l'étude des solides

Tous renseignements auprès du Département  
de physique de l'EPFL, 33, av. de Cour, 1007  
Lausanne, tél. 26 46 21 (interne 261)

Mardi 21

20 h. 15, Observatoire de la SVA :

Société vaudoise d'astronomie

Séance publique d'observation  
(si le temps le permet...)



J X  
\*\*\*  
Mercredi 22 20 h. 30, aud. XVII, Palais de Rumine :  
Société vaudoise des sciences naturelles :  
Conférence de M<sup>me</sup> A. VIRIEUX-REYMOND :  
L'expression scientifique en Suisse  
romande au XVIII<sup>e</sup> siècle

Jeudi 23 18 h. 15, petit auditoire de l'Ecole de  
médecine, 9, rue du Bugnon :  
Groupement d'études biologiques :  
Conférence par le D<sup>r</sup> W. WEHRLI, de Bâle :  
The various exchange of Rifamycins

res  
Jeudi 23 20 h. 30, aud. XV, Palais de Rumine :  
Société vaudoise d'astronomie :  
Conférence de M. Jean TURNHEER :  
Doses radioactives reçues par les  
astronautes lors des vols  
circumterrestres et Apollo.

Jeudi 23 20 h. 30, aud. XVII, Palais de Rumine :  
Cercle vaudois de botanique :  
Conférence de M<sup>lle</sup> Anne NOVERRAZ, diététi-  
cienne-chef à l'Hôpital cantonal :  
Les légumes : leur histoire et leur  
rôle dans l'alimentation

07  
CALENDRIER MEDICAL VAUDOIS (extrait pour mémoire)

Mardi 14 16 h. 30 Colloque post-gradués du service  
universitaire de chirurgie  
20 h. 30 Séminaire post-gradués de pédiatrie  
Jeudi 16 8 h. 30 Colloque de rhumatologie  
10 h. 30 Grand colloque de la Polyclinique  
médicale universitaire  
16 h. 15 Cours post-gradués de la Clinique  
médicale universitaire

CONFERENCES ET COURS SPECIAUX  
\*\*\*\*\*

( suite )  
\*\*\*\*\*

CALENDRIER MEDICAL VAUDOIS (suite)

- Mardi 21 16 h. 30 Colloque post-gradués du service universitaire de chirurgie  
19 h. Colloque médical de "La Source"  
20 h. 30 Conférence des Clinique et Polyclinique psychiatriques universitaires et de l'Office médico-pédagogique vaudois
- Jeudi 23 16 h. 15 Cours post-gradués de la Clinique médicale universitaire.

SPECTACLES ET CONCERTS  
\*\*\*\*\*

- Lundi 13 20 h. 30, Théâtre de Beaulieu :  
Concert de l'Orchestre de Chambre de Lausanne sous la direction de Victor Desarzens, avec Ariane Pfister, violoniste :  
J.S. Bach: Concerto brandebourgeois N° 6  
W.A. Mozart: Concerto pour violon et orchestre en sol majeur, KV 216  
M. Ravel "Suite ma Mère l'Oie" (version intégrale)
- Vendredi 17 20 h. 30, temple de la Croix d'Ouchy :  
Concert de l'ORCHESTRE UNIVERSITAIRE DE LAUSANNE, sous la direction d'Ernst Schelle, avec la collaboration du Choeur Pro Cantore, avec les solistes Albert Schneeberger (pianiste), Mauricette Capt (soprano), Denise Schwaar (alto), Victor Husi (ténor) et Thomas Eisele (basse)

U X  
\*\*\*  
W.A. Mozart: Adagio-allegro (Fantasia)  
J.S. Bach: Concerto pour piano et  
orchestre, fa mineur  
L.v. Beethoven: Messe en do

ENTREES : Fr. 6.— et 8.—; pour étudiants  
et apprentis : Fr. 3.— et 5.—; location  
chez Bonnard, pl. S<sup>t</sup>-François.

Samedi 18 20 h. 30, Théâtre Municipal :  
Récital de Guy Béar . Prix spéciaux pour  
étudiants; location à la caisse du Théâtre  
Municipal.

Lundi 20 20 h. 30, Théâtre de Beaulieu :  
Concert de l'Ensemble de musique légère de  
la Radio Suisse romande, sous la direction  
de Peter Maag.

Mercredi 22 20 h. 30, Théâtre Municipal :  
Récital de Teresa Berganza, mezzo-soprano  
(au piano : Félix Lavilla).

anne  
ec  
6  
es-  
on  
le,  
re,  
a-

ASSOCIATIONS ET GROUPEMENTS  
\*\*\*\*\*  
UNIVERSITAIRES  
\*\*\*\*\*

CHOEUR UNIVERSITAIRE : Dernières répétitions du semestre  
d'hiver : les jeudis 16 et 23 mars, à 18 h. 15.  
Au semestre d'été, les répétitions reprendront jeudi  
13 avril.

ORCHESTRE UNIVERSITAIRE : Vendredi 17 mars, 20 h. 30,  
concert au temple de la Croix d'Ouchy (cf. rubrique  
"spectacles et concerts").  
Au semestre d'été, les répétitions reprendront vendredi  
21 avril.

CINE-CLUB UNIVERSITAIRE : aula du Collège de Béthusy  
Mardi 14 20 h. 30 A girl in every port (1928).

## SPORTS ET LOISIRS

\*\*\*\*\*

### 13 au 18 Championnats universitaires suisses de ski à Saanen

Pour le programme et tous renseignements, s'adresser au Service des Sports, 9, ch. du Calvaire, tél. 22 49 28.

## DIVERS

\*\*\*\*\*

### RADIO SUISSE ROMANDE

Vendredi 17 20 h. 05: Emission "ACTUALITES UNIVERSITAIRES" sur ce sujet:

Les formations communes Université-EPFL

### SEMAINE D'ETUDE DANS LE JURA

Du 10 au 15 avril les participants à cette SEMAINE D'ETUDE auront la possibilité de se faire, sur le terrain, une opinion des problèmes qui font du Jura un "point chaud". Ils prendront contact avec la géographie du pays, son économie, son histoire, ses habitants, et avec ceux qui se préoccupent de définir une politique ou d'inventer des expressions culturelles.

Logement à Delémont; prix approximatif: Fr. 80.—.

Inscriptions (jusqu'au 15 mars) et tous renseignements auprès de M. Franco Cortolezzis, Service social de l'Université, 9, ch. du Calvaire, tél. 22 49 27.

\* \* \*

### DERNIERE HEURE

Vendredi 17 20 h. 30, Salle de concerts du Conservatoire, 6, rue du Midi:

Concert par l'ensemble de musique roumaine FRUNZA VERDE.

Lundi 13 20 h. 45, aud. XVI, Palais de Rumine :  
Société de Culture "Dante Alighieri"  
Conférence de M. Enzo CARLI, conservateur  
des Beaux-Arts de Sienne :

Quattro secoli di scultura nel duomo  
di Siena (avec projections)

COMMANDES DE DIPLOMES

MM. les étudiants qui ont obtenu un grade (certificat, licence, doctorat) sont priés de commander leur diplôme sans tarder au SERVICE DE CAISSE ET COMPTABILITE, 9, ch. du Calvaire, bureau N° 2 (tél. 23 14 36), afin qu'il puisse leur être remis dans le plus bref délai possible.

En raison des vacances de Pâques, le prochain MEMENTO (N° 23) paraîtra le 12 avril et concernera la période du 12 au 23 avril. Les textes et communiqués devront parvenir au SERVICE DE L'INFORMATION DE L'UNIVERSITE, case postale 611, 1000 LAUSANNE 17 - tél. 22 42 57 -  
au plus tard mardi 4 avril, à 16 h.

A partir du N° 24, la clôture de rédaction sera avancée du lundi au jeudi précédent, afin de tenir compte des délais considérables de la distribution postale.

SSR - SERVICE SUISSE DU TOURISME POUR ETUDIANTS

Plusieurs voyages sont organisés à VIENNE et BUDAPEST, à partir du 31 mars, en groupe ou individuellement, à des prix particulièrement intéressants. En outre, il reste encore quelques places pour un voyage d'une semaine à ISTANBUL, départ le 20 avril.

Tous renseignements auprès du Service suisse du tourisme pour étudiants, 8, rue de la Barre, tél. 20 39 75.

\* \* \*

URGENCES : médecin, dentiste, vétérinaire : tél. 32 99 32

AFFRANCHI A FORFAIT

Case 611 - 1000 LAUSANNE 17



# ***memento*** de l'Université de Lausanne

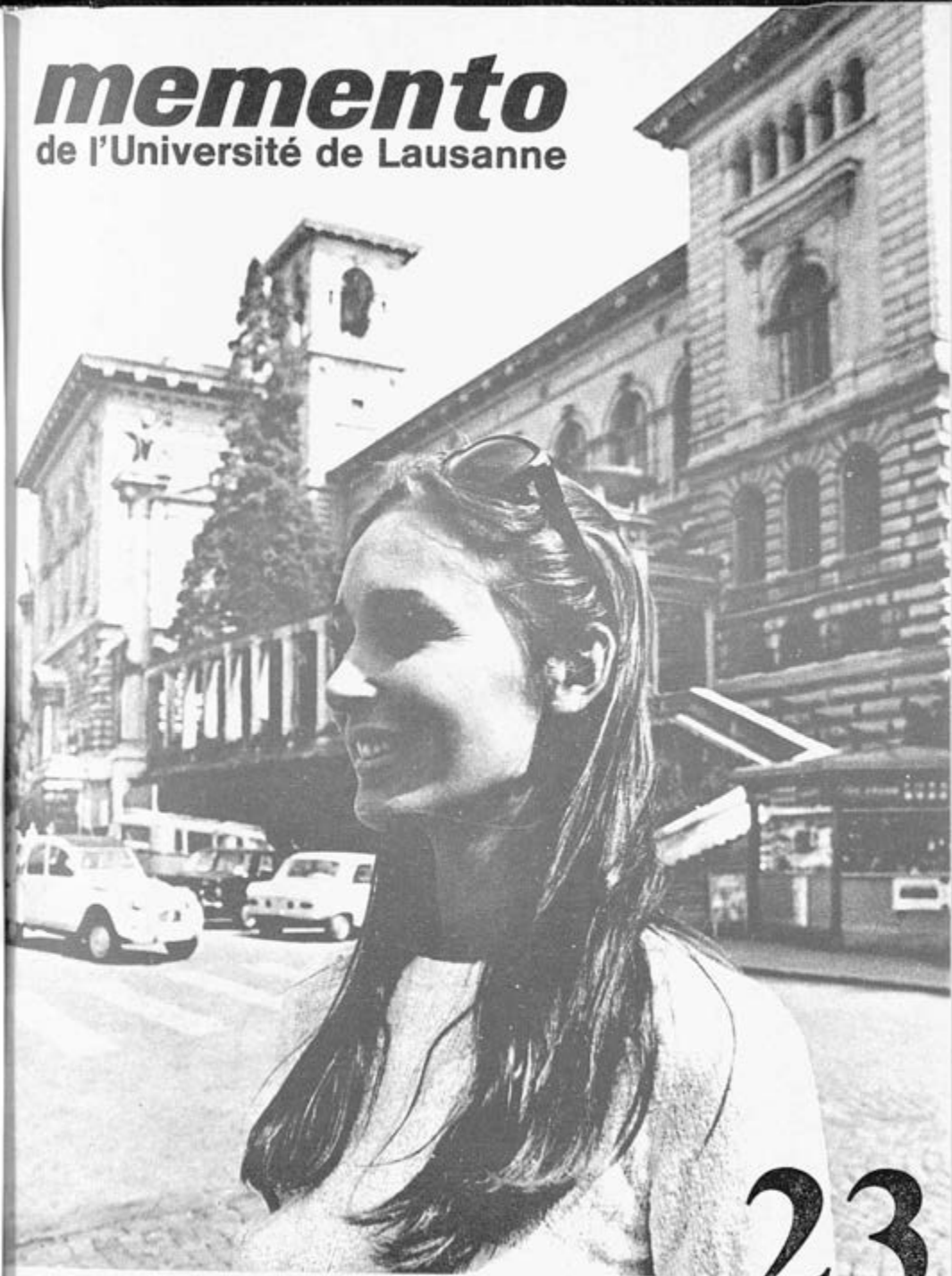

12 au 23 avril 1972

# 23

## M E M E N T O

publié par le Service de l'Information  
de l'Université de Lausanne

## S O M M A I R E

Communications  
Leçons inaugurales  
Manifestations universitaires  
Soutenances de thèse  
Conférences et cours spéciaux  
Spectacles et concerts  
Expositions  
Associations et groupements universitaires  
Sports et loisirs  
Foyers et restaurants universitaires  
Transports Cité-Dorigny  
Divers  
Bourses d'études (pages roses)

Dernier délai pour la réception  
des communiqués :

voir troisième page de la couverture

SERVICE DE L'INFORMATION

6, place du Château - Tél.: (021) 22 42 57 (1e matin)

Adresse postale : Case postale 611  
1000 LAUSANNE 17



# COMMUNICATIONS

\*\*\*\*\*

## Semestre d'été 1972

Début du semestre :      mercredi 12    avril  
Début des cours :        lundi 17    avril  
Fin des cours :          samedi 1<sup>er</sup> juillet  
Fin du semestre :        samedi 22    juillet

## IMMATRICULATIONS

Dépôt du certificat d'admission et présentation de l'original du diplôme de fin d'études secondaires. Dernier jour : samedi 15 avril

## INSCRIPTIONS DES COURS

MM. les étudiants sont priés de se présenter au SERVICE DES IMMATRICULATIONS, 9, ch. du Calvaire, aux jours correspondant à l'initiale de leur nom, selon le tableau ci-dessous :

	<u>Jours</u>	<u>Initiales</u>
Lundi	10, 17, 24 avril :	A à D
Mardi	11, 18, 25 avril :	E à J
Mercredi	12, 19, 26 avril :	K à N
Jeudi	13, 20, 27 avril :	O à R
Vendredi	14, 21, 28 avril :	S à Z
Samedi	15, 22, 29 avril :	Cas spéciaux

## Heures d'ouverture :

Du lundi au vendredi : de 9 h. à 11 h. 30 et  
de 13 h. 30 à 16 h.

Samedi : de 9 h. à 11 h. 30 seulement

Dernier jour : samedi 29 avril

COMMUNICATIONS ( suite )  
\*\*\*\*\*

PAIEMENTS

Les paiements se feront exclusivement par le compte de chèques postaux de l'Université (N° 10-135 75), au moyen du bulletin de versement numéroté, délivré par le Service des Immatriculations, jusqu'au 29 avril au plus tard. Passé cette date une surtaxe de Fr. 20.- sera exigée pour les paiements tardifs.

ECOLE DES HAUTES ETUDES COMMERCIALES

Département d'anglais

A partir du 12 avril, le laboratoire se trouve dans le bâtiment 4, place de la Riponne, 1<sup>er</sup> étage.

Faculté des sciences

Au semestre d'été, le cours de M<sup>me</sup> A. VIRIEUX-REYMOND : Extension scientifique aux XIII<sup>e</sup> et XIV<sup>e</sup> siècles, ne sera plus donné à la Cité, mais au Collège propédeutique de Dorigny, CP 321, le mardi à 13 h..

LEÇONS INAUGURALES  
\*\*\*\*\*

Jeudi 20            17 h. 15, salle Tissot, Palais de Rumine :  
Leçon inaugurale du Professeur G. LERESCHE,  
de l'Ecole des Sciences sociales et politi-  
ques, sur ce sujet :  
Modèles mathématiques et méthodologie  
des sciences humaines

## BOURSES DU RECTORAT DE L'UNIVERSITE DE SAO PAULO

---

L'Office central universitaire suisse nous informe que le Rectorat de l'Université de Sao Paulo, Brésil, offre un certain nombre de bourses d'études, pour l'année 1973, à des universitaires brésiliens ou étrangers déjà diplômés, qui s'intéresseraient à des recherches culturelles ou scientifiques dans un des Instituts intégrés à l'Université de Sao Paulo. Chaque bourse sera de 960 cruzeiros par mois; elle aura une durée d'une année à partir du mois de janvier, les frais de voyage et de logement étant à la charge des bénéficiaires. Les candidats devront solliciter à la Division de Diffusion Culturelle du Rectorat de l'Université de Sao Paulo, Cité Universitaire "Armando de Salles Oliveira", Caixa Postal 8191, Sao Paulo Brasil, le formulaire d'inscription qui devra être renvoyé dûment rempli avant le 31 août 1972. Les bourses seront exclusivement accordées aux diplômés des Ecoles Supérieures, et de préférence à ceux qui se destinent à l'enseignement supérieur.

## THE IZAAK WALTON KILLAM MEMORIAL SCHOLARSHIPS

La Fondation Izaak Walton Killam offre des bourses d'études à l'Université de Dalhousie, à Halifax, Nouvelle Écosse (Canada), à des universitaires désireux de se livrer à des études avancées au Canada. Ces bourses s'élèvent à \$ 4 200; elles ne comportent pas l'exonération des finances de cours, mais peuvent être complétées par des suppléments destinés à couvrir les frais de voyage à Halifax. D'autres suppléments sont prévus dans certains cas. Les intéressés sont priés d'écrire le plus tôt possible, pour obtenir tous renseignements et formules d'inscription, à l'adresse suivante : The Registrar, Dalhousie University, Halifax, Nova Scotia, Canada.

## THE CAPTAIN JAMES COOK FELLOWSHIP

Pour commémorer le bicentenaire de la découverte de la Nouvelle-Zélande par James Cook, le 9 octobre 1769, le Gouvernement néo-zélandais a instauré une bourse de recherche, qui est délivrée par la Royal Society of New Zealand. D'une durée de deux ans, cette bourse peut éventuellement être prolongée d'une année. Elle est destinée à permettre des recherches dans l'un des domaines suivants: anthropologie, biologie, géographie, géologie, géophysique, histoire, médecine, océanographie.

Le montant de la bourse, qui peut atteindre au maximum 9 769 dollars néo-zélandais (env. £ 4 495) dans le cas d'un professeur associé, est complété par une allocation de voyage pour le bénéficiaire, sa femme et ses enfants de moins de 16 ans.

Les intéressés peuvent obtenir tous renseignements et formules d'inscription en s'adressant au Consulat général de Nouvelle-Zélande, 58, rue de Moillebeau, 1200 Genève. Les inscriptions devront parvenir le 31 mai 1972 au plus tard à l'adresse suivante : The Executive Officer, The Royal Society of New Zealand, P.O.Box 12249, WELLINGTON, New Zealand.

CONFERENCES ET COURS SPECIAUX

\*\*\*\*\*

- Jeudi 13 18 h. 15, petit auditoire de l'Ecole de  
médecine, 9, rue du Bugnon :  
Groupement d'études biologiques :  
Exposé du Dr S. F. HOOBLER, University of  
Michigan, School of Medicin, Ann Arbor :  
Mechanisms of experimental hypertension
- Dimanche 16 Société vaudoise de mycologie  
Excursion dans la région lémanique. Départ  
à 8 h..
- Mardi 18 20 h. 15, Observatoire de la SVA,  
chemin des Grandes Roches  
Société vaudoise d'astronomie :  
Séance publique d'observation
- Mercredi 19 15 h., Musée cantonal des Beaux-Arts, Pa-  
lais de Rumine :  
Entretien sur les arts plastiques, avec  
diapositifs en couleurs, par M. Jacques  
HERMAN :  
Approche de la peinture
- Mercredi 19 20 h. 15, aud. XVII, Palais de Rumine :  
Club vaudois de minéralogie :  
Exposé du Prof. H. BADOUX, avec projections:  
Voyage au Grand Canyon du Colorado
- Jeudi 20 20 h. 30, aud. XVII, Palais de Rumine :  
Cercle vaudois de botanique :  
Exposé de M. CROT, avec projections :  
Un étrange végétal : l'orchidée

CONFERENCES ET COURS SPECIAUX  
 \*\*\*\*\*

Vendredi 21 12 h. 15, aud. XVIII, Palais de Rumine :  
Séminaire de physiologie végétale (III<sup>e</sup> cycle)  
 Exposé du Prof. C.L. MER, Imperial College of Science, London University :  
Aspects of growth control in cereal seedlings. A critical examination  
ATTENTION : ce séminaire n'a pas lieu au jour ni à l'heure habituels !

CALENDRIER MEDICAL VAUDOIS (extrait pour mémoire)

Jeudi 13	16 h. 15	Cours post-gradués de la Clinique médicale universitaire
Samedi 15	8 h.	Colloque de l'Hôpital de Montreux
Mardi 18	13 h.	Colloque de l'Hôpital orthopédique de la Suisse romande
	16 h. 30	Colloque post-gradués du service universitaire de chirurgie
	20 h.	Colloque du Service de chirurgie ORL de l'Hôpital d'Yverdon
Jeudi 20	10 h. 30	Colloque de la Policlinique médicale universitaire
	16 h. 15	Cours post-gradués de la Clinique médicale universitaire

SPECTACLES ET CONCERTS  
 \*\*\*\*\*

Jeudi 13 et 20 h. 30, Théâtre Municipal :  
 Samedi 15 La Belle Hélène, opéra bouffe en 3 actes de Jacques Offenbach

Jeudi 20 et 20 h. 30, Théâtre Municipal :

Samedi 22

La fille de M<sup>me</sup> Angot, opéra-comique en  
3 actes de Charles Lecocq

ASSOCIATIONS ET GROUPEMENTS

\*\*\*\*\*

UNIVERSITAIRES

\*\*\*\*\*

CHOEUR UNIVERSITAIRE

Répétition chaque jeudi à 18 h. 15, 12, place de la Cathédrale (salle des Prud'hommes). Première répétition du semestre d'été : jeudi 13 avril

ORCHESTRE UNIVERSITAIRE

Répétition chaque vendredi à 18 h. 15, 31, bd. de Grancy, (Centre universitaire catholique). Première répétition du semestre d'été : vendredi 21 avril

TRANSPORTS CITE - DORIGNY

\*\*\*\*\*

L'horaire des bus pour le semestre d'été, Place du Tunnel - Dorigny et retour, a paru. MM. les Professeurs, assistants et étudiants peuvent l'obtenir comme de coutume au Collège. propédeutique de Dorigny.

DIVERS

\*\*\*\*\*

\* Le prochain MEMENTO paraîtra le 22 avril et concernera  
\* la semaine du 24 au 30 avril. Les textes et communi-  
\* qués devront parvenir au SERVICE DE L'INFORMATION DE  
\* L'UNIVERSITE, case postale 611, 1000 LAUSANNE 17

\* au plus tard MERCREDI 12 AVRIL, à 16 heures

\* Téléphone : 22 42 57

AFFRANCHI  
A FORFAIT



UNIVERSITE DE LAUSANNE  
Service de l'Information  
Case postale 611  
1000 LAUSANNE 17



II  
IT

# **memento**

de l'Université de Lausanne

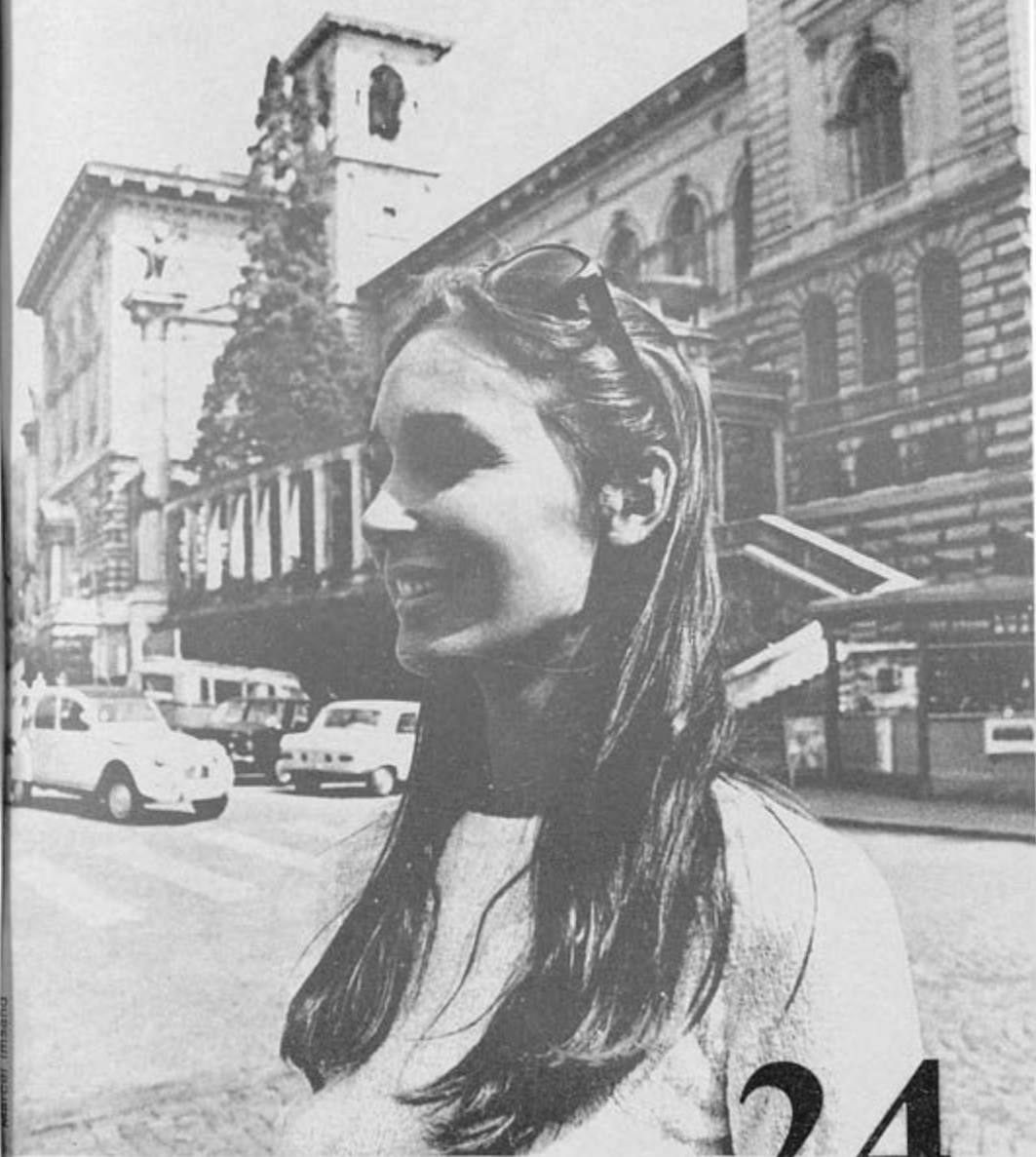

Semaine du 24 au 30 avril 1972

**24**

M E M E N T O

publié par le Service de l'Information  
de l'Université de Lausanne

S O M M A I R E

Communications  
Leçons inaugurales  
Manifestations universitaires  
Soutenances de thèse  
Conférences et cours spéciaux  
Spectacles et concerts  
Expositions  
Associations et groupements universitaires  
Sports et loisirs  
Foyers et restaurants universitaires  
Transports Cité-Dorigny  
Divers  
  
Bourses d'études (pages roses)

Dernier délai pour la réception  
des communiqués :

voir troisième page de la couverture

SERVICE DE L'INFORMATION

6, place du Château - Tél.: (021) 22 42 57 (le matin)

Adresse postale : Case postale 611  
1000 LAUSANNE 17

## COMMUNICATIONS

\*\*\*\*\*

### INSCRIPTIONS ET PAIEMENTS DES COURS

Dernier jour : samedi 29 avril

- Passé cette date, les paiements tardifs seront frappés d'une surtaxe de Fr. 20.-
- Heures d'ouverture du SERVICE DES IMMATRICULATIONS, 9, ch. du Calvaire (jusqu'au 29 avril) :  
Lundi à vendredi : 9 h. à 11 h. 30 et 13 h. 30 à 16 h.  
Samedi : 9 h. à 11 h. 30 seulement
- Les paiements se font exclusivement par le compte de chèques postaux de l'Université (N° 10-135 75), au moyen du bulletin de versement numéroté délivré par le Service des Immatriculations au moment de l'inscription.

\* \* \*

### CLOTURE DE REDACTION DU MEMENTO

A partir du présent numéro du MEMENTO, la rédaction a été obligée d'avancer le délai de remise des manuscrits du lundi au mercredi précédent, afin de tenir compte des délais considérables qui sont imposés par les services postaux. Cette mesure, que nous déplorons, permet seule d'assurer à temps la distribution par poste.

Nous nous en excusons auprès de tous ceux qui, par leurs communiqués, collaborent à l'élaboration du MEMENTO, et les prions de bien vouloir observer le délai de réception des textes qui est indiqué quinze jours à l'avance sur la troisième page de couverture.

## LEÇONS INAUGURALES

\*\*\*\*\*

- Samedi 22 11 h. 15, grand auditoire de l'Ecole de Médecine, 9, rue du Bugnon

Le D<sup>r</sup> Yves SAUDAN, nouveau professeur extraordinaire à la Faculté de médecine, chef du Service de psychiatrie depuis 1969, prononcera sa leçon inaugurale sur ce sujet :

Physiothérapie et réadaptation :  
L'exemple de la polyarthrite

- Le Professeur Walter LESCHEN, professeur extraordinaire de philologie germanique à la Faculté des lettres, donnera prochainement sa leçon inaugurale sur ce sujet :

Conditions de la langue allemande entre l'Empire  
et la République (1871 à 1919)

La date et le lieu de sa leçon inaugurale seront communiqués ultérieurement.

- Nous sommes heureux d'annoncer l'arrivée à Lausanne du Professeur Luciano OZZELLO, qui vient de commencer son enseignement d'anatomie pathologique, conjointement avec le Professeur Daniel GARDIOL, et lui souhaitons une cordiale bienvenue. Nous annoncerons en temps utile sa leçon inaugurale.

## SOUTENANCES DE THESE

\*\*\*\*\*

Mardi 25 17 h., aud. XII, Ecole de chimie

Mme Catherine RIVIER-GAFNER, licenciée ès sciences naturelles, soutiendra sa thèse

pour l'obtention du grade de docteur ès sciences, sur ce sujet :

Etude sur le mécanisme du contrôle  
hypothalamique de la sécrétion  
hypophysaire d'ACTH

CONFERENCES ET COURS SPECIAUX  
\*\*\*\*\*

Mardi 25 20 h. 15, Observatoire de la SVA, chemin des  
Grandes-Roches

Société vaudoise d'astronomie

Séance publique d'observation

Mardi 25 20 h. 30, 12, pl. de la Cathédrale

Cercle ornithologique de Lausanne

Présentation diverses par quelques membres  
du Cercle

Mercredi 26 15 h., Musée cantonal des Beaux-Arts, Palais  
de Rumine

Entretien sur les arts plastiques, avec pro-  
jection de diapositives en couleurs, par M.  
Maurice JEAN-PETIT-MATILE :

Léonard de Vinci

Mercredi 26 17 h. 30, aud. B 100, EPFL, 33, av. de Cour

Société vaudoise des sciences naturelles

Exposé du Prof. P. J. WANGERSKY :

The cycle of organic carbon in sea water

CONFERENCES ET COURS SPECIAUX  
\*\*\*\*\*

( suite )  
\*\*\*\*\*

- Mercredi 26 20 h., Musée de zoologie, Palais de Rumine  
Société vaudoise d'entomologie  
Séance de détermination
- Mercredi 26 20 h. 45, Institut de Ribaupierre, 5, avenue  
Georgette  
Récital-conférence de M. Bernard BRAUCHLI :  
Le clavicorde et la musique pour clavier  
de la Renaissance  
Réduction pour les étudiants !
- Jeudi 27 20 h. 30, aud. XV, Palais de Rumine  
Société vaudoise d'astronomie  
Exposé de M. Claude NICOLIER, astronome :  
Mission de l'Observatoire de Genève au  
Chili en été 1971  
(avec projection de nombreux clichés)
- Vendredi 28 12 h. 15, salle de conférences de l'ISREC,  
21, rue du Bugnon  
Séminaire ISREC  
Conférence du D<sup>r</sup> R. WEISS, du Département  
de microbiologie de l'Université de Los  
Angeles :  
Induction of RNA tumor viruses in  
normal cells

Dimanche 30 5 h. 30, place Centrale (sous le Grand-Pont)

Cercle ornithologique de Lausanne

Rendez-vous et départ en excursion au Fanel et à la réserve de Cudrefin. Déplacement en voitures privées. Prendre un pique-nique, de bonnes chaussures ou des bottes !

CALENDRIER MEDICAL VAUDOIS (extrait pour mémoire)

- Mardi 25      16 h. 30 Colloque post-gradués du service universitaire de chirurgie  
                 17 h. 30 Colloque de l'Hôpital du Samaritain  
                 20 h. 30 Conférence des Clinique et Policlinique psychiatriques universitaires et de l'Office médico-pédagogique vaudois
- Mercredi 26    20 h. 30 Colloque romand de gastro-entérologie
- Jeudi 27        16 h. 15 Cours post-gradués de la Clinique médicale universitaire

S P E C T A C L E S   E T   C O N C E R T S  
\*\*\*\*\*

Mercredi 26    20 h. 45, Institut de Ribaupierre  
                 Cf. CONFERENCES ET COURS SPECIAUX

Jeudi 27    )  
Samedi 29   )    20 h. 30, Théâtre Municipal  
                 La Chauve-Souris, opérette en 3 actes de  
                 Johann Strauss

## EXPOSITIONS

\*\*\*\*\*

Jusqu'au Musée des Arts décoratifs de la Ville de  
14 mai Lausanne, 4, av. de Villamont

### LE DESSIN SUISSE DU XX<sup>e</sup> SIECLE

Heures d'ouvertures: tous les jours de 13  
à 19 h.; mardi en outre de 20 à 22 h.;  
dimanche de 10 à 12 h. et de 14 à 18 h..

## ASSOCIATIONS ET GROUPEMENTS

\*\*\*\*\*

### UNIVERSITAIRES

\*\*\*\*\*

Chaque jeudi 18 h. 15, 12, pl. de la Cathédrale

Répétition du Choeur universitaire

Chaque vendredi 18 h. 15, Centre universitaire, 31, bd.  
de Grancy

Répétition de l'Orchestre universitaire

Vendredi 28 Aula du Collège de Béthusy

Ciné-Club universitaire

19 h.: Le carrosse d'or (J. Renoir, 1952)

21 h.: Les bas-fonds (J. Renoir, 1936)

## SPORTS ET LOISIRS

\*\*\*\*\*

Vendredi 28 Dernier jour pour les inscriptions aux  
diverses disciplines sportives, ainsi qu'aux  
championnats universitaires qui se joueront  
pendant le semestre d'été.

Les inscriptions se font, sur présentation  
de la carte d'étudiant, au secrétariat du



Service des sports, 9, ch. du Calvaire  
(tél. 22 49 27), tous les matins, sauf le  
samedi.

Le Programme sportif du semestre d'été est  
à la disposition de MM. les étudiants à la  
même adresse.

D I V E R S  
\*\*\*\*\*

Office des photocopiés

L'Office des photocopiés de l'Université, 7, rue de la  
Caroline, 1003 Lausanne (tél. 22 35 28), tient à jour  
une liste des cours photocopiés disponibles.

Service des prêts

La Commission d'entraide peut accorder des prêts. Pour  
tous renseignements, s'adresser à M. Jean-Jacques de  
Luze, tél. 71 67 66, aux heures des repas.

Places de parc

On nous prie de rappeler que les places de parc de l'An-  
cienne Académie sont réservées aux véhicules de MM. les  
doyens et professeurs.

Tourisme - Voyages - Vacances

Le programme d'été du Service du tourisme pour étudiants  
(SSR) est à disposition à son office : 8, rue de la Barre,  
1005 Lausanne, tél. 20 39 75.

URGENCES : médecin, dentiste, vétérinaire : tél. 32 99 32



AFFRANCHI  
A FORFAIT



UNIVERSITE DE LAUSANNE  
Service de l'Information  
Case postale 611  
1000 LAUSANNE 17

HI  
IT

# *memento*

de l'Université de Lausanne

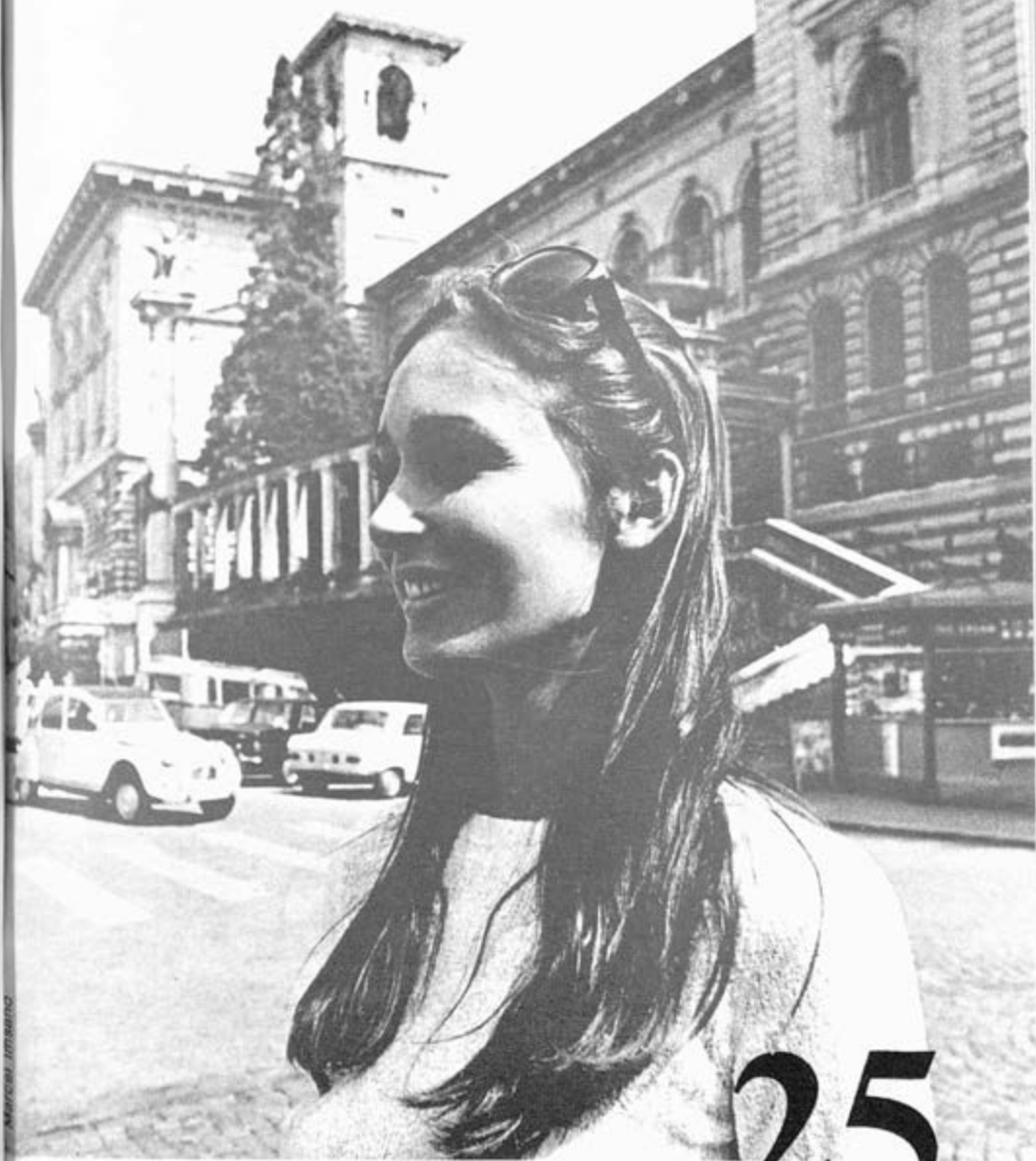

Semaine du 1<sup>er</sup> au 7 mai 1972

25

## M E M E N T O

publié par le Service de l'Information  
de l'Université de Lausanne

## S O M M A I R E

Communications  
Leçons inaugurales  
Manifestations universitaires  
Soutenances de thèse  
Conférences et cours spéciaux  
Spectacles et concerts  
Expositions  
Associations et groupements universitaires  
Sports et loisirs  
Foyers et restaurants universitaires  
Transports Cité-Dorigny  
Divers  
Bourses d'études (pages roses)

Dernier délai pour la réception  
des communiqués :

voir troisième page de la couverture

SERVICE DE L'INFORMATION-

6, place du Château - Tél.: (021) 22 42 57 (le matin)

Adresse postale : Case postale 611  
1000 LAUSANNE 17

CONFERENCES ET COURS SPECIAUX  
\*\*\*\*\*

Mardi 2            20 h. 15, Observatoire de la SVA, chemin  
des Grandes-Roches

Société vaudoise d'astronomie

Séance publique d'observation

Mercredi 3        15 h., Musée cantonal des Beaux-Arts,  
Palais de Rumine

Entretien sur les arts plastiques, avec  
projection de diapositives en couleurs,  
par M. Claude RITSCHARD:

Les grands thèmes de la peinture  
égyptienne

Lundi 8            17 h. 15, aud. B 305, EPFL, 33, av. de Cour

Colloque de physique EPFL / Université, orga-  
nisé en collaboration avec l'Association  
vaudoise des chercheurs en physique:

Exposé du Prof. A. BLAAW, directeur de l'Or-  
ganisation européenne pour des recherches  
astronomiques dans l'hémisphère Sud, à  
Hambourg:

The Project of the European Southern  
Observatory (ESO)

(Pour les étudiants en physique, 2<sup>e</sup> année)

CONFERENCES ET COURS SPECIAUX  
\*\*\*\*\*

( suite )  
\*\*\*\*\*

CALENDRIER MEDICAL VAUDOIS (extrait pour mémoire)

Mardi 2	16 h. 30	Colloque post-gradués du service universitaire de chirurgie
	19 h.	Colloque médical de La Source
Mercredi 3	20 h. 30	Colloque du Pavillon de Mottex
Jeudi 4	17 h. 15	Cours post-gradués de la Clinique médicale universitaire
Samedi 6	8 h.	Colloque de l'Hôpital de Montreux

SPECTACLES ET CONCERTS  
\*\*\*\*\*

Mercredi 3 20 h. 30, Théâtre de Beaulieu  
FESTIVAL INTERNATIONAL DE LAUSANNE

Jazz and Blues Festival 72

Count Basie and his Orchestra

Vendredi 5 20 h. 30, Théâtre de Beaulieu

Samedi 6  
FESTIVAL INTERNATIONAL DE LAUSANNE

Choeurs et danses de l'Armée soviétique

Ensemble de Moscou, sous la direction du Colonel Souren Babloev

ATTENTION : Pour certains spectacles du FESTIVAL INTERNATIONAL DE LAUSANNE, MM. les étudiants peuvent obtenir des billets à prix fortement réduit, auprès du Service social. Pour plus de détails, voir p. 6.

BOURSES DE RECHERCHES DU GOUVERNEMENT TURC

---

Le Gouvernement turc offre, pour l'année universitaire 1972/73, une bourse de recherches à un ressortissant ou une ressortissante suisse titulaire d'un grade universitaire.

Cette bourse est accordée aux conditions suivantes :

- La bourse est valable pour huit mois, à dater du 1<sup>er</sup> octobre 1972;
- Le montant de la bourse est de 1 000 livres turques par mois. Les frais de voyage (aller et retour) sont à la charge du boursier. Compte tenu du montant de la bourse, juste suffisante pour une personne, le boursier doit se rendre seul en Turquie;
- Les candidats doivent exposer clairement le sujet et le plan de la recherche qu'ils veulent entreprendre; ils doivent également mentionner l'institution où ils envisagent de la réaliser;
- Les candidats, âgés de 40 ans au plus, doivent être diplômés d'une université ou d'une école supérieure;
- Les candidats connaissant le turc, le français ou l'anglais auront la préférence;
- Les candidats des bourses de recherche n'ont pas la possibilité de se loger dans les foyers universitaires.

Les intéressés doivent remettre, à l'OFFICE CENTRAL UNIVERSITAIRE SUISSE, 31, Beckenhofstrasse, 8035 Zurich, au plus tard jusqu'au 25 mai 1972, leur demande de candidature établie en deux exemplaires sur les formules que cet office leur fournira sur demande et accompagnées des copies légalisées de leur certificat de maturité et de leur diplôme de grade universitaire, ainsi qu'un certificat médical et trois photos.



Bourse de la SCUOLA NORMALE SUPERIORE, à Pise

La Scuola Normale Superiore, à Pise, met au concours quatre bourses d'études pour le cours de perfectionnement en mathématiques, physique, chimie et biologie.

Ces bourses, d'un montant de Lit. 1 500 000, seront remises à des ressortissants étrangers titulaires d'une licence ou autre titre équivalent au "Laurea" italien, et âgés de moins de 30 ans.

Les intéressés devront adresser leur requête jusqu'au 31 mai 1972 au plus tard au Direttore della Scuola Normale Superiore, 56100 PISA (Italia), qui fournira sur demande tous autres renseignements sur ces bourses.

Recherche en médecine ou en biologie aux Etats-Unis

THE HELEN HAY WHITNEY FOUNDATION

La Fondation Helen Hay Whitney peut accorder des bourses à des gradués titulaires d'une licence ou d'un doctorat (M.D., Ph.D. ou titre équivalent) qui désirent se livrer à des recherches approfondies et prolongées dans le domaine biologique ou médical. La préférence sera donnée à des candidats qui étudieront plus particulièrement les tissus de conjonction et leurs maladies.

Ces bourses sont accordées pour une durée de trois ans et s'élèvent à \$ 7 500 par année, plus un supplément annuel de \$ 500 et \$ 500 pour le conjoint ou par enfant accompagnant le bénéficiaire.

Toutes les demandes de renseignement doivent être adressées à : THE HELEN HAY WHITNEY FOUNDATION, 66th Street & York Avenue, NEW YORK, N.Y. 10021.

Les dossiers de candidature devront parvenir à la même adresse jusqu'au 1<sup>er</sup> juillet 1972 au plus tard; passé cette date, plus aucune candidature ne pourra être prise en considération.

YOUNGER RESEARCH WORKERS SCHEME

Les jeunes chercheurs suisses (assistants, chargés de cours, privats-docents, etc.) ont l'occasion de prendre part à un échange avec l'Angleterre. Les participants pourront faire un séjour dans une ou plusieurs universités britanniques de leur choix pour se familiariser avec les méthodes de travail et les moyens à disposition dans leur domaine de recherche en Grande-Bretagne (laboratoires, instituts de recherche, bibliothèques). Ils recevront pendant une période de dix jours au plus un montant de £ 2,50 (anciennement £ 2/10/- ou Fr. 25.--) par jour. Les frais de voyage sont à la charge du boursier.

Les intéressés sont priés d'envoyer, le plus rapidement possible, leur candidature accompagnée d'une lettre de recommandation du doyen de leur faculté ou directeur/président de leur école à l'OFFICE CENTRAL UNIVERSITAIRE SUISSE, 31, Beckenhofstrasse, 8035 Zurich.

## EXPOSITIONS

\*\*\*\*\*

Jusqu'au Musée des Arts décoratifs de la Ville de  
14 mai Lausanne, 4, av. de Villamont

Exposition itinérante conçue par l'Institut  
suisse pour l'étude de l'art :

Le dessin suisse du XX<sup>e</sup> siècle

Heures d'ouverture : tous les jours de 13 à  
19 h.; mardi en outre de 20 à 22 h.; dimanche  
de 10 à 12 h. et de 14 à 18 h..

## ASSOCIATIONS ET GROUPEMENTS

\*\*\*\*\*

### UNIVERSITAIRES

\*\*\*\*\*

Mardi 2 Aula du Collège de Béthusy

Ciné-club universitaire

20 h. 30 Espoir (film d'André Malraux, 1939)

Jeudi 4 18 h. 15, 12, place de la Cathédrale

Répétition du Choeur universitaire

Vendredi 5 18 h. 15, 31, bd. de Grancy

Répétition de l'Orchestre universitaire

Vendredi 5 Aula du Collège de Béthusy

Ciné-club universitaire

19 h. Tol'able David (Henry King, 1921)

21 h. Our daily broad (King Vidor, 1934)

## S P O R T S   E T   L O I S I R S

\*\*\*\*\*

Jeudi 4      15 h., stand de Vernand  
Championnat universitaire de tir.

## D I V E R S

\*\*\*\*\*

Lundi 1<sup>er</sup>      Dernier jour pour le dépôt des candidatures concernant les bourses du FONDS NATIONAL SUISSE DE LA RECHERCHE SCIENTIFIQUE, dans les domaines de la médecine clinique et des sciences exactes et naturelles. (Voir MEMENTO N° 15)

### FESTIVAL INTERNATIONAL DE LAUSANNE

MM. les étudiants peuvent obtenir des billets à prix réduit (Fr. 6.--) auprès du Service social de l'Université, pour les spectacles suivants :

- o Mardi 9 mai : Concert par le BBC SYMPHONY ORCHESTRA
- o Vendredi 12 mai : Le Vaisseau fantôme, opéra de R. Wagner par la troupe de l'OPERA D'ETAT de Berlin
- o Jeudi 18 mai : Le Nez, opéra de D. Chostakovitch, par la troupe de l'OPERA D'ETAT de Berlin
- o Samedi 20 mai : Concert par la BERLINER STAATSKAPELLE
- o Jeudi 25 mai : Concert par l'ORCHESTRE NATIONAL D'ESPAGNE avec le concours du CHOEUR DE L'OPERA DE BELGRADE
- o Lundi 29 mai (à la cathédrale) : Récital de NATHAN MILSTEIN, violoniste

Les spectacles du mois de juin, pour lesquelles une réduction est accordée, seront annoncés ultérieurement.

Heures d'ouverture du SERVICE SOCIAL, 9, ch. du Calvaire

Lundi et samedi : fermé  
Mardi, mercredi et vendredi : 10 à 12 h. et 13 à 15 h.  
Jeudi : 10 à 12 h.



APFRANCHI  
A FORFAIT



UNIVERSITE DE LAUSANNE  
Service de l'Information  
Case postale 611  
1000 LAUSANNE 17

CHI  
AIT

# **memento**

de l'Université de Lausanne

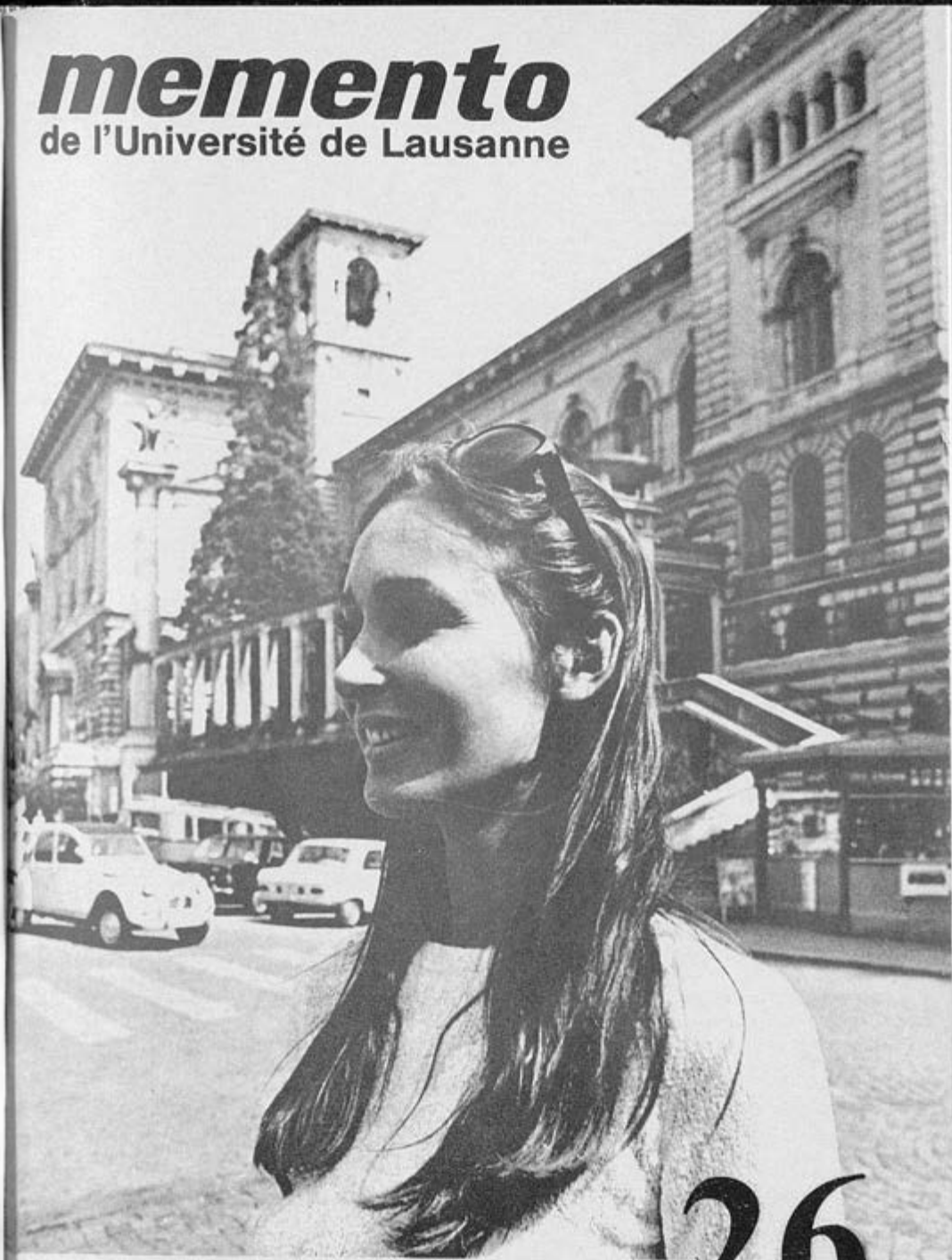

Semaine du 8 au 14 mai 1972

# 26



M E M E N T O

publié par le Service de l'information  
de l'Université de Lausanne

S O M M A I R E

Communications  
Leçons inaugurales  
Manifestations universitaires  
Soutenances de thèse  
Conférences et cours spéciaux  
Spectacles et concerts  
Expositions  
Associations et groupements universitaires  
Sports et loisirs  
Foyers et restaurants universitaires  
Transports Cité - Dorigny  
Divers  
  
Bourses d'études (pages roses)

Dernier délai pour la réception  
des communiqués:

voir troisième page de la couverture

SERVICE DE L'INFORMATION

6, place du Château - Tél.: (021) 22 42 57 (le matin)

Adresse postale: Case postale 611  
1000 LAUSANNE 17

SOUTENANCES DE THESE  
\*\*\*\*\*

Mardi 9 16 h., aud. XIX, Palais de Rumine

Mlle Annette TSCHOPP, licenciée ès sciences naturelles (diplôme d'Etat), soutiendra sa thèse pour l'obtention du grade de docteur ès sciences, intitulée :

Etude expérimentale sur les effets des températures interne et du milieu ambiant sur le comportement alimentaire induit par stimulation électrique chez le rat (epimys norvegicus erxl)

CONFERENCES ET COURS SPECIAUX  
\*\*\*\*\*

Lundi 8 17 h. 15, aud. B 305, EPFL, 33, av. de Cour

Colloque de physique EPFL/Université organisé en collaboration avec l'Association vaudoise des chercheurs en physique :  
Conférence du Prof. A. BLAAUW, directeur de l'Organisation européenne pour des recherches astronomiques dans l'hémisphère austral (E.S.O.), Hambourg :

The Project of the European Southern Observatory

Accessible aux étudiants physiciens dès la 2<sup>e</sup> année.

Mardi 9 20 h. 15, Observatoire de la SVA, chemin des Grandes-Roches

Société vaudoise d'astronomie  
Séance publique d'observation

CONFERENCES ET COURS SPECIAUX  
\*\*\*\*\*

Mardi 9 20 h. 30, Observatoire de la SVA, chemin des  
Grandes-Roches

Société vaudoise d'astronomie

Séminaire, par M. Pascal MEYLAN :

Mesure des distances en astronomie  
(2<sup>e</sup> partie)

Mercredi 10 15 h., Musée cantonal des Beaux-Arts, palais  
de Rumine

Entretien sur les arts plastiques, avec  
projection de diapositives en couleurs, par  
M. Maurice JEAN-PETIT-MATILE :

Rembrandt

Vendredi 12 17 h. 15, séminaire de l'Institut de  
physiologie, 7, rue du Bugnon

Institut de physiologie

Conférence par le D<sup>r</sup> W. HAEFELY, de Bâle :

Quelques réponses nicotiques,  
muscariniques, adrénériques et  
sérotoninergiques du ganglion cervical  
supérieur du chat in situ

Bienvenue à tous les intéressés !

CALENDRIER MEDICAL VAUDOIS (extrait pour mémoire)

Lundi 8 10 h. 30 Colloque de la Polyclinique  
médicale universitaire

18 h. Colloque de l'Hôpital d'Orbe

U X  
\*\*\*

Mardi 9      16 h. 30 Colloque post-gradués du service  
   universitaire de chirurgie

   20 h. 30 Conférence des Cliniques et Poli-  
   cliniques psychiatriques universi-  
   taires et de l'Office médico-  
   pédagogique vaudois

   —            Colloque de l'Hôpital du Samaritain

S P E C T A C L E S   E T   C O N C E R T S

\*\*\*\*\*

ais

ar

Mardi 9      20 h. 30, Théâtre de Beaulieu

FESTIVAL INTERNATIONAL DE LAUSANNE

Concert par l'Orchestre symphonique de la BBC  
(British Broadcasting Corporation) sous la  
direction de Pierre Boulez

Réduction pour étudiants

Vendredi 12 20 h., Théâtre de Beaulieu

Samedi 13

FESTIVAL INTERNATIONAL DE LAUSANNE

Le Vaisseau fantôme (Der fliegende Holländer)  
opéra en 3 actes de Richard Wagner (créé à  
Dresde en 1843), présenté par la troupe de  
l'Opéra d'Etat de Berlin (Deutsche Staatsoper)  
sous la direction de Heinz Fricke.

Vendredi 12 : réduction pour étudiants

Les billets, au prix très fortement réduit de Fr. 6.--,  
peuvent être obtenus au bureau du Service social, 9,  
ch. du Calvaire (tél. 22 49 27), mardi, mercredi et  
vendredi, de 10 à 12 heures et de 13 à 15 heures, et  
jeudi de 10 à 12 heures seulement.

Le bureau est fermé lundi et samedi.

## EXPOSITIONS

\*\*\*\*\*

Jusqu'au Musée des Arts décoratifs de la Ville de  
14 mai Lausanne, 4, av. de Villamont

Exposition itinérante conçue par l'Institut  
suisse pour l'étude de l'art :

Le dessin suisse du XX<sup>e</sup> siècle

Heures d'ouverture : tous les jours de 13 à  
19 h.; mardi en outre de 20 à 22 h.; diman-  
che de 10 à 12 h. et de 14 à 18 h..

## ASSOCIATIONS ET GROUPEMENTS

\*\*\*\*\*

### UNIVERSITAIRES

\*\*\*\*\*

Jeudi 11 18 h. 15, 12, place de la Cathédrale  
Répétition du Choeur universitaire

Vendredi 12 18 h. 15, Centre universitaire, 31, bd. de  
Grancy  
Répétition de l'Orchestre universitaire

Vendredi 12 Aula du Collège de Béthusy  
Ciné-club universitaire

19 h. Nanook of the North (1921)  
21 h. Tabou (1921)

## DIVERS

\*\*\*\*\*

Le Mouvement de la Jeunesse Suisse Romande cherche des  
MONITEURS et MONITRICES pour ses colonies de vacances en  
montagne ou à la mer, en juillet et août.

Pour tous renseignements, s'adresser à M. André ROSSELET,  
6, ch. de Valdézia, 1012 Lausanne (tél. 28 12 00)

### Etudes et carrières

Revue d'information professionnelle universitaire. Le N° 9  
vient de paraître. Au sommaire :

- Perspective 2000 - Perspectives relatives à l'éducation  
en Suisse
- La chimie - Une science, une industrie, les nombreux  
aspects d'un métier
- L'Institut africain de Genève - La préparation aux  
carrières du développement
- Et des informations diverses sur les études et les  
carrières

Les étudiants de l'Université de Lausanne peuvent obtenir  
un exemplaire gratuit en le demandant, par simple carte  
postale, à l'OFFICE D'ORIENTATION ET DE FORMATION PROFES-  
SIONNELLE, ORIENTATION UNIVERSITAIRE, 6, rue Prévost-Martin  
1211 GENEVE 4. Il leur sera également remis gracieusement  
au Rectorat de l'Université de Lausanne.

### Service des prêts

La Commission d'entraide peut accorder des prêts. Pour tous  
renseignements, s'adresser à M. Jean-Jacques de Luze, tél.  
71 67 66, aux heures des repas.

### Office des photocopiés

L'Office des photocopiés de l'Université, 7, rue de la  
Caroline, 1003 Lausanne (tél. 22 35 28), tient à jour une  
liste des cours photocopiés disponibles.

Le programme du Service suisse du tourisme pour étudiants  
a paru. Les étudiants peuvent l'obtenir au bureau du SSR :  
8, rue de la Barre, 1005 LAUSANNE - tél. 20 39 75.

D I V E R S      ( s u i t e )  
\*\*\*\*\*           \*\*\*\*\*

Echange de correspondance

Un jeune Algérien désirerait correspondre avec des étudiants (ou étudiantes) en droit ou H.E.C.. Son adresse est à la disposition des intéressés au Service de l'information.

URGENCES : médecin, dentiste, vétérinaire: tél. 32 99 32

DERNIERE HEURE

COMMUNICATION

\*\*\*\*\*

Faculté des Sciences

M<sup>l</sup>les et MM. les étudiants de la Faculté des sciences sont informés que la SESSION D'EXAMENS D'ETE 1972 aura lieu du 3 au 15 juillet environ.

Les inscriptions se feront auprès de M. le Vice-doyen Poncet aux jours et heures suivants :

Lundi 29 mai, 8 h. 30 à 11 h. 30 : CERTIFICATS ET DIPLOMES

Mardi 30 mai, 8 h. 30 à 11 h. 30 : PROPEDEUTIQUES

Mercredi 31 mai, 8 h. 30 à 11 h. 30 : REINSCRIPTIONS APRES  
ECHÉCS OU RETRAITS ET  
EXAMENS D'ADMISSION

Les étudiants qui ont droit à des équivalences (ou qui sont dispensés d'une des branches normalement prévues aux examens) apporteront la lettre qui leur indique ces équivalences ou dispenses.

Le livret d'étudiant, muni de toutes les signatures, doit être présenté au moment de l'inscription.

La finance d'examens est perçue à l'inscription.

Jean PONCET  
Vice - doyen



Le prochain MEMENTO (N° 27) paraîtra le 12 mai  
et se rapportera à la semaine du 15 au 21 mai.

ATTENTION : Les textes et communiqués qui figu-  
reront dans le N° 28 (semaine du 22 au 28 mai)  
devront parvenir au SERVICE DE L'INFORMATION DE  
L'UNIVERSITE, case postale 611, 1000 LAUSANNE 17

(téléphone 22 42 57)

au plus tard MERCREDI 10 MAI, à 16 heures

AFFRANCHI  
A FORFAIT



UNIVERSITE DE LAUSANNE  
Service de l'Information  
Case postale 611  
1000 LAUSANNE 17

# *memento*

de l'Université de Lausanne

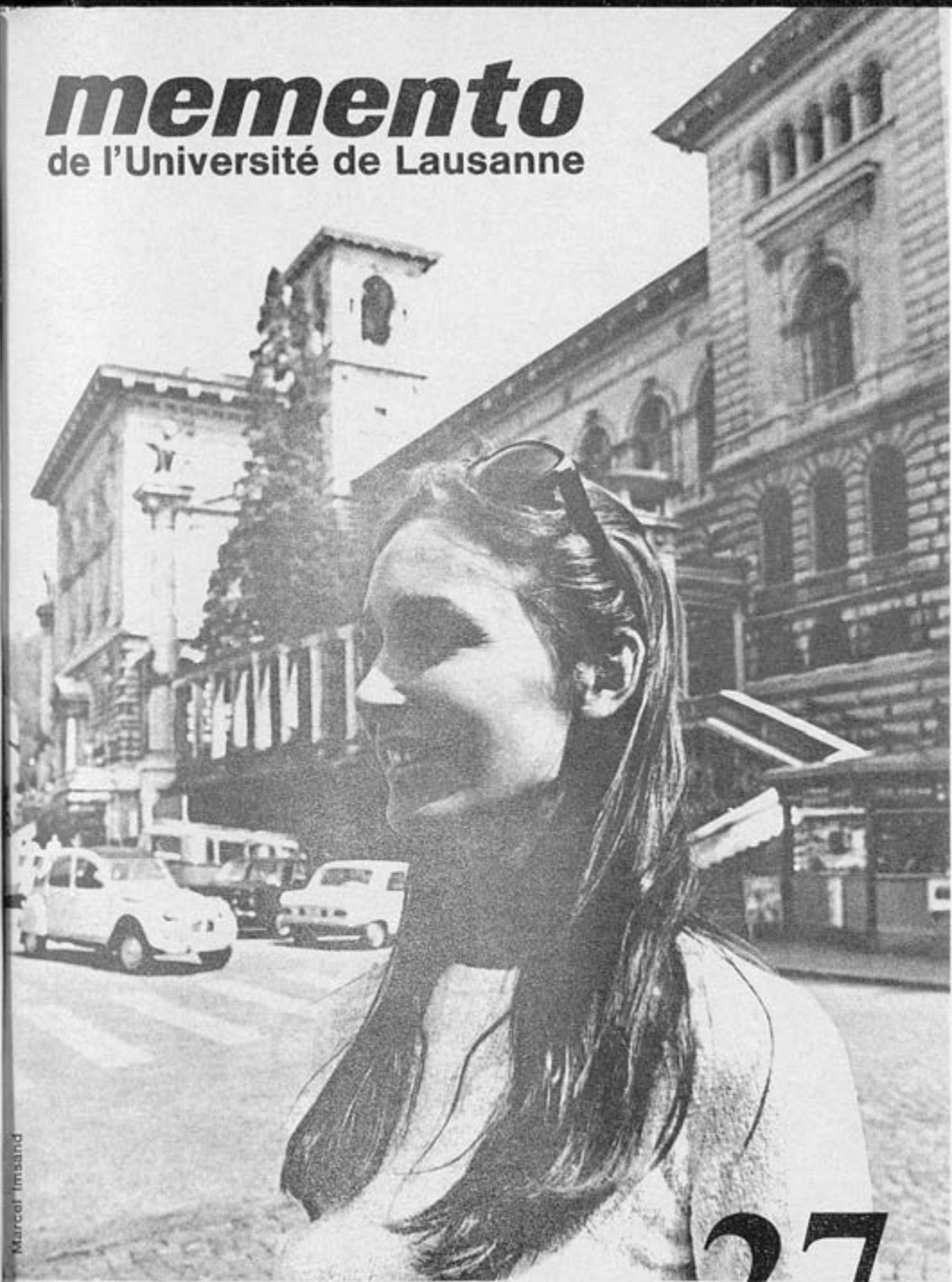

Marcel Imboden

Semaine du 15 au 21 mai 1972

# 27

## M E M E N T O

publié par le Service de l'information  
de l'Université de Lausanne

## S O M M A I R E

Communications  
Leçons inaugurales  
Manifestations universitaires  
Soutenances de thèse  
Conférences et cours spéciaux  
Spectacles et concerts  
Expositions  
Associations et groupements universitaires  
Sports et loisirs  
Foyers et restaurants universitaires  
Transports Cité - Dorigny  
Divers  
  
Bourses d'études (pages roses)

Dernier délai pour la réception  
des communiqués:

voir troisième page de la couverture

SERVICE DE L'INFORMATION

6, place du Château - Tél.: (021) 22 42 57 (le matin)

Adresse postale: Case postale 611  
1000 LAUSANNE 17

## COMMUNICATIONS

\*\*\*\*\*

### Faculté des sciences

Session d'examens d'été 1972 : du 3 au 15 juillet environ

Inscriptions : auprès de M. le Vice-doyen J. Poncet, de  
8 h. 30 à 11 h. 30, aux dates suivantes :

Lundi 29 : CERTIFICATS ET DIPLOMES

Mardi 30 : PROPEDEUTIQUES

Mercredi 31 : REINSCRIPTIONS APRES ECHECS OU RETRAITS  
ET EXAMENS D'ADMISSION

Le livret d'étudiant, muni de toutes les signatures, doit être présenté au moment de l'inscription.

Equivalences : Les étudiants qui ont droit à des équivalences (ou qui sont dispensés d'une des branches normalement prévues aux examens) apporteront la lettre qui indique ces équivalences ou dispenses.

Finance d'inscription : perçue à l'inscription

## SOUTENANCES DE THESE

\*\*\*\*\*

Vendredi 19 17 h. 15, aud. XVIII, Palais de Rumine

M. Reynold CHOLLET, licencié ès sciences naturelles (diplôme d'Etat), soutiendra sa thèse, pour l'obtention du grade de docteur ès sciences, intitulée :

Contribution à l'étude des effets du  
fluor et du sulfite sur les racines  
(Lens culina ris medikus)

CONFERENCES ET COURS SPECIAUX  
\*\*\*\*\*

- Lundi 15 12 h. 45, aud. XVIII, Palais de Rumine  
Séminaire de physiologie végétale (III<sup>e</sup> cycle)  
Exposé du Prof. R. L. WAIN, directeur, Wye  
College, London University :  
Some aspects of research on the hormonal  
control of plant growth
- Mardi 16 20 h. 15, Observatoire de la SVA,  
chemin des Grandes-Roches  
Société vaudoise d'astronomie  
Séance publique d'observation
- Mercredi 17 15 h., Musée cantonal des Beaux-Arts,  
Palais de Rumine  
Entretien sur les arts plastiques, avec pro-  
jection de diapositives en couleurs, par  
M. Jacques HERMAN :  
Les métamorphoses du corps humain
- Mercredi 17 17 h., aud. XII, Ecole de chimie, 3, place  
du Château  
Séminaire de chimie organique  
Exposé du D<sup>r</sup> J. Mc GARRITY :  
Quelques réactions nouvelles  
dans le domaine des stéroïdes
- Mercredi 17 20 h. 30, aud. de zoologie, Palais de Rumine  
Société vaudoise d'entomologie  
Exposé de M. A. SERMET :  
Une excursion entomologique  
des Pyrénées au Portugal  
Présentation de clichés par MM. A. SERMET

et J. AUBERT :  
Biotopes d'Espagne et du Portugal

Mercredi 17 20 h. 30, aud. XV, Palais de Rumine  
Société vaudoise des sciences naturelles et  
Cercle vaudois de botanique  
Exposé de M. R. BADAN, du Service cantonal  
des forêts :  
La forêt, modèle statique ou dynamique ?

Jeudi 18 20 h. 15, Café de Grancy, 1, avenue du  
Rond-Point  
Club vaudois de minéralogie  
Assemblée générale extraordinaire et prépara-  
tion du programme des excursions de l'été.  
N.B. L'Exposition international et bourse  
des minéraux aura lieu samedi 3 et  
dimanche 4 juin.

Vendredi 19 17 h. 15, salle de séminaire de l'Institut  
de physiologie, 7, rue du Bugnon  
Institut de physiologie  
Exposé du Prof. B. HIRT, de l'ISREC, Lausanne  
Synthèse des acides nucléiques

CALENDRIER MEDICAL VAUDOIS (extrait pour mémoire)

Mardi 16 16 h. 30 Colloque post-gradués du service  
universitaire de chirurgie  
19 h. Colloque médical de "La Source"  
Jeudi 18 10 h. 30 Colloque de la Policlinique médi-  
cale universitaire  
17 h. 15 Cours post-gradués de la Clinique  
médicale universitaire

SPECTACLES ET CONCERTS  
\*\*\*\*\*

FESTIVAL INTERNATIONAL DE LAUSANNE

Lundi 15      20 h., Théâtre de Beaulieu

Mardi 16      La Flûte enchantée (Die Zauberflöte), opéra en deux actes de W.-A. Mozart (1791), interprété par l'ensemble de l'Opéra d'Etat de Berlin (Deutsche Staatsoper) sous la direction d'Otmar Suitner, avec mise en scène d'Erhard Fischer.

Jeudi 18      20 h., Théâtre de Beaulieu

Le Nez (Die Nase), opéra en trois actes de Dimitri Chostakovitch (1930), présenté en grande première suisse par la troupe de l'Opéra d'Etat de Berlin, sous la direction de Heinz Fricke, avec mise en scène d'Erich-Alexander Winds.

De nombreux personnages pittoresques animeront les dix-sept tableaux de cet opéra tra-gi-comique, dont l'affabulation est assez exactement calquée sur celle de la nouvelle homonyme de Gogol. Ce spectacle, qui fait se succéder quantité d'événements burlesques ou farfelus, jusqu'au moment où le nez que le barbier Jakovlévitch a découvert dans la mi-che de pain de son petit-déjeuner retrouve son légitime et naturel propriétaire, exige l'emploi d'une scène tournante amenée tout exprès de Berlin.

UN SPECTACLE A NE PAS MANQUER !

Réduction pour étudiants



Samedi 20 20 h. 30, Théâtre de Beaulieu

Concert donné par la Berliner Staatskapelle,  
sous la direction d'Otmar Suitner, avec les  
solistes Ludmila Dvorakova, soprano, et Theo  
Adam, basse

Au programme :

R. Wagner : Prélude et Mort d'Isolde, Final  
de la "Walkyrie", chœur de l'Adieu

L. v. Beethoven : V<sup>e</sup> Symphonie

Réduction pour étudiants :

Les billets, au prix très fortement réduit de Fr. 6.--,  
peuvent être obtenus au bureau du Service social, 9, ch.  
du Calvaire (tél. 22 49 27), mardi, mercredi et ven-  
dredi, de 10 à 12 heures et de 13 à 15 heures, et jeu-  
di de 10 à 12 heures seulement.

Le bureau est fermé lundi et samedi.

ASSOCIATIONS ET GROUPEMENTS

\*\*\*\*\*

UNIVERSITAIRES

\*\*\*\*\*

Jeudi 18 18 h. 15, 12, place de la Cathédrale

Répétition du Choeur universitaire

Vendredi 19 18 h. 15, Centre universitaire, 31, bd. de  
Grancy

Répétition de l'Orchestre universitaire

Vendredi 19 Aula du Collège de Béthusy

Ciné-Club universitaire : Séance de la Ciné-  
mathèque suisse

19 h. L'hypothèque (F. Gosset - 1972)

21 h. Sept jours ailleurs (Martin Karnitz)

## S P O R T S   E T   L O I S I R S

\*\*\*\*\*

Mercredi 17    Dernier jour pour les inscriptions au Championnat universitaire lausannois d'athlétisme, auprès du Service des sports, 9, ch. du Calvaire, tél. 22 49 28

Jeudi 18        Dernier jour pour les inscriptions au Championnat universitaire lausannois de natation

## D I V E R S

\*\*\*\*\*

### Office des photocopiés

L'Office des photocopiés de l'Université, 7, rue de la Caroline, 1003 Lausanne (tél. 22 35 28), tient à jour une liste des cours photocopiés disponibles.

### Service des prêts

La Commission d'entraide peut accorder des prêts. Pour tous renseignements, s'adresser à M. Jean-Jacques de Luze, tél. 71 67 66, aux heures des repas.

### Tourisme - Voyages - Vacances

Le programme d'été du Service du tourisme pour étudiants (SSR) est à disposition à son office : 8, rue de la Barre, 1005 Lausanne, tél. 20 39 75

### Cours de vacances

L'Université de Vienne organise des cours de langue allemande pour étrangers, qui auront lieu en trois séries, comme suit :

I<sup>e</sup> série : du 10 juillet au 5 août

II<sup>e</sup> série : du 7 août au 2 septembre

III<sup>e</sup> série : du 4 au 23 septembre

Demandez le programme détaillé à Wiener Internationale  
Hochschulkurse, A - 1010 WIEN 1, Universität.

### Emplois en Amérique latine

Le Comité intergouvernemental pour les Migrations européennes (CIME), à Genève, peut faciliter l'émigration d'Europe de personnes qui désirent s'installer outre-mer. Son aide s'étend notamment aux domaines suivants :

- recherche d'un emploi en Amérique latine;
- obtention des autorisations et visas nécessaires;
- paiement d'une partie des frais de voyage;
- accueil à l'arrivée et soutien pendant la période d'adaptation.

Pour tous renseignements, s'adresser au :

C.I.M.E.  
Bureau de Genève pour l'Amérique latine  
9, rue du Valais  
1211 GENEVE

Tél. 022 32 36 00

• • • • •

### DERNIERE HEURE

Le communiqué suivant nous est parvenu trop tard pour que nous puissions encore le faire paraître dans le précédent MEMENTO :

Vendredi 12 16 h. 15, aud. IV, Ancienne Académie  
Conférence de M. A. E. ANTON, professeur à la  
Faculté de droit de Glasgow :

La réforme du droit au Royaume-Uni

D E R N I E R E   H E U R E      (suite)

Lundi 15      16 h. 15, aud. II, Ancienne Académie  
Faculté de théologie  
Leçon publique, suivie d'un entretien, don-  
née par le Prof. Attila SZEKERES, de la Fa-  
culté de théologie protestante à Bruxelles :  
Les questions que pose à la  
théologie réformée la pensée  
de Teilhard de Chardin

Lundi 15      20 h. 30, Centre universitaire catholique,  
31, bd. de Grancy  
Conférence de M. Christian Sulser, du départe-  
ment de l'information politique de Radio  
suisse romande :  
Recherche sur les enjeux et  
aspects de l'information

Mercredi 17    20 h. 30, salle de concerts du Conservatoire  
de Lausanne, 6, rue du Midi  
Récital de guitare de Miguel Rubio  
Prix réduit pour étudiants et membres des  
JM.



AFFRANCHI  
A FORFAIT



UNIVERSITE DE LAUSANNE  
Service de l'Information  
Case postale 611  
1000 LAUSANNE 17

Mailomat Timasand

Se

II  
T

# *memento*

de l'Université de Lausanne

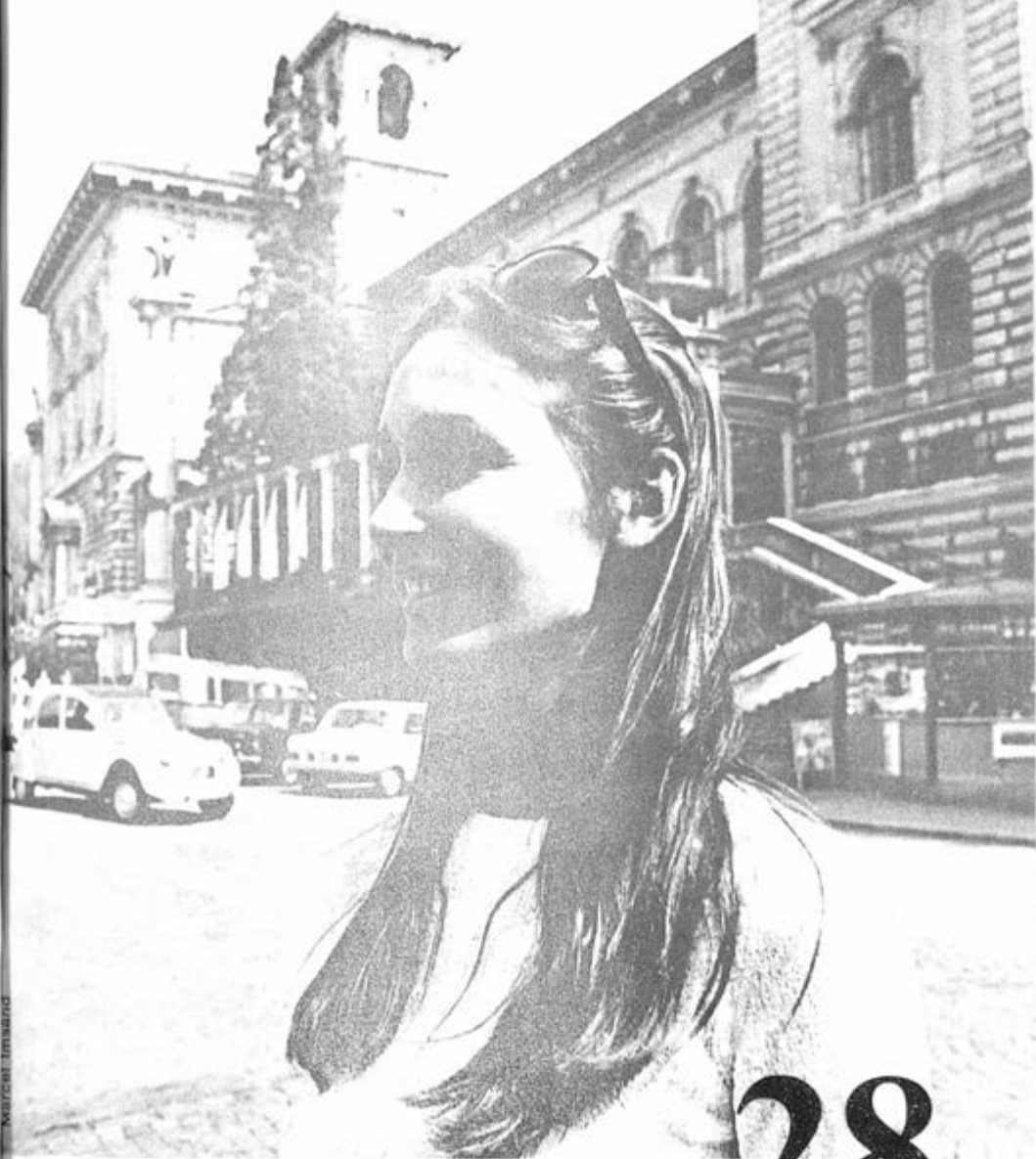

Marcin Timsand

# 28

Semaine du 22 au 28 mai 1972

## M E M E N T O

publié par le Service de l'information  
de l'Université de Lausanne

## S O M M A I R E

Communications  
Leçons inaugurales  
Manifestations universitaires  
Soutenances de thèse  
Conférences et cours spéciaux  
Spectacles et concerts  
Expositions  
Associations et groupements universitaires  
Sports et loisirs  
Foyers et restaurants universitaires  
Transports Cité - Dorigny  
Divers

Bourses d'études (pages roses)

Dernier délai pour la réception  
des communiqués :

voir troisième page de la couverture

SERVICE DE L'INFORMATION

6, place du Château - Tél.: (021) 22 42 57 (le matin)

Adresse postale : Case postale 611  
1000 LAUSANNE 17



## COMMUNICATIONS

\*\*\*\*\*

### Faculté des sciences

Session d'examens d'été 1972 : du 3 au 15 juillet environ

Inscriptions : auprès de M. le Vice-doyen J. Poncet, de  
8 h. 30 à 11 h. 30, aux dates suivantes :

Lundi 29 : CERTIFICATS ET DIPLOMES

Mardi 30 : PROPEDEUTIQUES

Mercredi 31 : REINSCRIPTIONS APRES ECHECS OU RETRAITS  
ET EXAMENS D'ADMISSION

Le livret d'étudiant, muni de toutes les signatures, doit être présenté au moment de l'inscription.

Equivalences : Les étudiants qui ont droit à des équivalences (ou qui sont dispensés d'une des branches normalement prévues aux examens) apporteront la lettre qui indique ces équivalences ou dispenses.

finance d'inscription : perçue à l'inscription

## CONFERENCES ET COURS SPECIAUX

\*\*\*\*\*

Mardi 23 15 h., Palais de Beaulieu

Association internationale des étudiants en sciences économiques et sociales

Conférence du Ministre BAUER, président de la Fédération horlogère, et du Prof. PETER, recteur de l'Université de Genève :

Université - industrie

CONFERENCES ET COURS SPECIAUX

\*\*\*\*\*

( suite )

\*\*\*\*\*

- Mardi 23 20 h. 15, Observatoire de la SVA,  
Chemin des Grandes-Roches  
Société vaudoise d'astronomie  
Séance publique d'observation
- Mardi 23 20 h. 30, Centre universitaire catholique,  
31, bd. de Grancy  
Conférence de MM. André GAZUT et Claude TOR-  
RACINTA, respectivement réalisateur et res-  
ponsable des émissions "Temps présent" à la  
TV romande :  
Recherche sur les enjeux et  
aspects de l'information
- Mardi 23 20 h. 30, 12, place de la Cathédrale  
Cercle ornithologique de Lausanne  
Présentation de films sur l'avifaune du  
Canada
- Mercredi 24 15 h., Musée cantonal des Beaux-Arts, Palais  
de Rumine  
Entretien sur les arts plastiques, avec pro-  
jection de diapositives en couleurs, par M.  
Claude RITSCHARD :  
Sculptures égyptiennes
- Mercredi 24 17 h. 30, aud. XII, Ecole de chimie, 3,  
place du Château  
Société vaudoise des sciences naturelles

X  
\*  
Conférence de M. Günther WILKE, directeur de  
l'Institut Max-Planck, Mülheim/Ruhr :

Nickel hybrides, alkyls and allyls as  
intermediates in catalytic organic  
synthesis

Jeudi 25 18 h. 15, petit auditoire de l'Ecole de  
médecine, 9, rue du Bugnon

Groupement d'études biologiques

Conférence du Prof. Herman C. B. DENBER, di-  
recteur de la recherche au Manhattan State  
Hospital, professeur invité à l'Université  
de Lausanne (Clinique psychiatrique de Cery):

Quelques aspects biologiques de la  
maladie mentale

Jeudi 25 20 h. 30, aud. XV, Palais de Rumine

Société vaudoise d'astronomie

Conférence de M. Michel ROCHAT, avec clichés

Astrophotographie

Vendredi 26 17 h. 15, aud. de l'Institut de physiologie,  
7, rue du Bugnon

Institut de physiologie

Exposé du Prof. B. HIRT, de l'ISREC, Lausanne:

Synthèse des protéines

CONFERENCES ET COURS SPECIAUX

\*\*\*\*\*

( suite )

\*\*\*\*\*

Samedi 27 10 h., aula du Collège de Béthusy

Faculté des lettres

Séance spéciale de cinéma organisée à l'intention des étudiants en littérature anglaise et autres étudiants intéressés :

HAMLET (film interprété par Sir Lawrence Olivier)

INVITATION CORDIALE A TOUS !

CALENDRIER MEDICAL VAUDOIS (extrait pour mémoire)

- |          |          |   |
|----------|----------|---|
| Mardi 23 | 16 h. 30 | Colloque post-gradués du service universitaire de chirurgie   |
|          | 20 h. 30 | Conférence des Clinique et Polyclinique psychiatriques universitaires et de l'Office médico-pédagogique vaudois |
|          | ---      | Colloque de l'Hôpital du Samaritain   |
| Jeudi 25 | 16 h. 15 | Cours post-gradués de la Clinique médicale universitaire  |

SPECTACLES ET CONCERTS

\*\*\*\*\*

FESTIVAL INTERNATIONAL DE LAUSANNE

Jeudi 25 20 h. 30, Théâtre de Beaulieu

Concert de l'Orchestre national d'Espagne,

Madrid, sous la direction de Rafaël Frühbeck de Burgos, avec le concours du Choeur de l'Opéra de Belgrade, dirigé par Slobodan Krstic, et les solistes Elisabeth Ander, soprano, Louis Devos, ténor et Peter Binder, baryton.

Réduction pour étudiants

Les billets, au prix très fortement réduit de Fr. 6.--, peuvent être obtenus au bureau du Service social, 9, ch. du Calvaire (tél. 22 49 27), mardi, mercredi et vendredi, de 10 à 12 heures et de 13 à 15 heures, et jeudi de 10 à 12 heures seulement.

Le bureau est fermé lundi et samedi.

ASSOCIATIONS ET GROUPEMENTS

UNIVERSITAIRES

- Jeudi 25 18 h. 15, 12, place de la Cathédrale  
Répétition du Choeur universitaire
- Vendredi 26 18 h. 15, Centre universitaire, 31, bd. de Grancy  
Répétition de l'Orchestre universitaire
- Vendredi 26 Aula du Collège de Béthusy :  
Ciné-club universitaire  
19 h. Le mystère de la chambre jaune  
(Marcel L'Herbier, France, 1930)  
21 h. La chute de la maison Usher  
(Jean Epstein, France, 1928)  
The fly (La mouche noire)  
(K. Neuman, Etats-Unis, 1958)

## S P O R T S   E T   L O I S I R S

\*\*\*\*\*

Mercredi 24 15 h., stade de Vidy

Championnat universitaire lausannois  
d'athlétisme

Jeudi 25 17 h., piscine de Montchoisi

Championnat universitaire lausannois de  
natation

## D I V E R S

\*\*\*\*\*

### JOURNEES DU DON DU SANG

Cette année, les traditionnelles Journées du don du sang, organisées dans le cadre de l'Université, auront lieu du 5 au 7 juin.

#### Don du sang : pourquoi et comment ?

- Il est possible de donner du sang sans danger, tous les trois mois pour les hommes et tous les quatre mois pour les femmes.
- L'opération s'effectue rapidement par les soins d'infirmières de la Croix-Rouge Suisse.
- Un candidat en médecine est présent pour donner tous les renseignements.
- Les personnes ayant eu une hépatite (jaunisse) peuvent dans ce cas donner de leur sang.

- Il n'est pas nécessaire de connaître son groupe sanguin pour se présenter.
- Une collation est offerte aux donateurs

#### Quand et où ?

Lundi 5 juin	8 h. à 12 h.	Ecole de médecine, 9, rue du Bugnon (1 <sup>er</sup> étage)
	12 h. à 18 h.	Foyer restaurant universitaire, 1, rue de la Barre
Mardi 6	8 h. à 18 h.	Foyer restaurant universitaire, 1, rue de la Barre
Mercredi 7	8 h. à 18 h.	Collège propédeutique de Dorigny, bibliothèque

---

Le Mouvement de la Jeunesse Suisse Romande cherche des MONITEURS et MONITRICES pour ses colonies de vacances en montagne ou à la mer, en juillet et août.

Pour tous renseignements, s'adresser à M. André ROSSELET, 6, ch. de Valdézia, 1012 Lausanne (tél. 28 12 00)

#### Service des prêts

La Commission d'entraide peut accorder des prêts. Pour tous renseignements, s'adresser à M. Jean-Jacques de Luze, tél. 71 67 66, aux heures des repas.

## D I V E R S ( s u i t e )

\*\*\*\*\*

### Pont Bessières

Le pont sera fermé à toute circulation de véhicules mar-  
di 23 et mercredi 24 mai, en raison des travaux qui y  
sont effectués.

Par contre, il demeurera ouvert aux piétons.

### Office des photocopiés

L'Office des photocopiés de l'Université, 7, rue de la  
Caroline, 1003 Lausanne (tél. 22 35 28), tient à jour  
une liste des cours photocopiés disponibles.

### Etudes et carrières

Revue d'information professionnelle universitaire. Au  
sommaire du N° 9 :

- Perspective 2000 - Perspectives relatives à l'éducation  
en Suisse
- La chimie - Une science, une industrie, les nombreux  
aspects d'un métier
- L'Institut africain de Genève - La préparation aux  
carrières du développement
- Et des informations diverses sur les études et les  
carrières

Les étudiants peuvent l'obtenir gratuitement auprès de  
l'huissier du Rectorat de l'Université de Lausanne.

URGENCES : médecin, dentiste, vétérinaire : tél. 32 99 32



\*\*\*\*\*  
Le prochain MEMENTO (N° 29) paraîtra le 26 mai et  
concernera la semaine du 29 mai au 4 juin.

ATTENTION : Les textes et communiqués destinés au  
N° 30 (semaine du 5 au 11 juin) devront parvenir  
au SERVICE DE L'INFORMATION DE L'UNIVERSITE DE  
LAUSANNE, case postale 611, 1000 LAUSANNE 17  
téléphone : 22 42 57

au plus tard jeudi 25 mai, à 16 heures

\*\*\*\*\*

AFFRANCHI  
A FORFAIT



UNIVERSITE DE LAUSANNE  
Service de l'Information  
Case postale 611  
1000 LAUSANNE 17

# **memento**

de l'Université de Lausanne



PHOTOGRAPHY BY G. H. H. H.

Semaine du 29 mai au 4 juin 1972

# 29

M E M E N T O

publié par le Service de l'information  
de l'Université de Lausanne

S O M M A I R E

Communications  
Leçons inaugurales  
Manifestations universitaires  
Soutenances de thèse  
Conférences et cours spéciaux  
Spectacles et concerts  
Expositions  
Associations et groupements universitaires  
Sports et loisirs  
Foyers et restaurants universitaires  
Transports Cité - Dorigny  
Divers  
Bourses d'études (pages roses)

Dernier délai pour la réception  
des communiqués:

voir troisième page de la couverture

SERVICE DE L'INFORMATION

6, place du Château - Tél.: (021) 22 42 57 (le matin)

Adresse postale: Case postale 611  
1000 LAUSANNE 17

## COMMUNICATIONS

\*\*\*\*\*

### Faculté des sciences

Session d'examens d'été 1972 : du 3 au 15 juillet environ

Inscriptions : auprès de M. le Vice-doyen J. Poncet, au Collège propédeutique de Dorigny, de 8 h. 30 à 11 h. 30, aux dates suivantes :

Lundi 29 : CERTIFICATS ET DIPLOMES

Mardi 30 : PROPEDEUTIQUES

Mercredi 31 : REINSCRIPTIONS APRES ECHECS OU RETRAITS  
ET EXAMENS D'ADMISSION

Le livret d'étudiant, muni de toutes les signatures, doit être présenté au moment de l'inscription.

Equivalences : Les étudiants qui ont droit à des équivalences ( ou qui sont dispensés d'une des branches normalement prévues aux examens) apporteront la lettre qui indique ces équivalences ou dispenses.

Finance d'inscription : perçue à l'inscription

## LECONS INAUGURALES

\*\*\*\*\*

Samedi 3 11 h. 15, auditoire de l'Ecole de Médecine,  
9, rue du Bugnon

M. le D<sup>r</sup> Luc KAUFMANN, privat-docent à la Faculté de médecine, fera sa leçon inaugurale sur ce sujet :

La famille du schizophrène

S O U T E N A N C E S   D E   T H E S E

\*\*\*\*\*

Mercredi 31 16 h. 30, salle du Sénat, Palais de Rumine

M. Jean F. HEIM, candidat à la licence et  
au doctorat en droit, soutiendra sa thèse  
intitulée :

La réparation de la chose défectueuse  
dans la vente au détail

Mercredi 31 17 h. 15, aud. XVIII, Palais de Rumine

M. Gabriele LOSA, licencié ès sciences na-  
turelles, soutiendra sa thèse, pour l'obten-  
tion du grade de docteur ès sciences, in-  
titulée :

Influence des conditions de culture  
sur l'activité beta-galactosidasique  
du lacto bacillus acidophilus

C O N F E R E N C E S   E T   C O U R S   S P E C I A U X

\*\*\*\*\*

Lundi 29 12 h. 15, séminaire, 21, rue du Bugnon

Séminaire de l'ISREC

Conférence du D<sup>r</sup> L. PIZER, du département  
de microbiologie de l'Université de Penn-  
sylvanie :

DNA-dependent RNA polymerase in cells  
infected with Herpes simplex virus

Lundi 29 17 h. 15, aud. XVI, Palais de Rumine

Ecole de français moderne

Conférence de M. Robert RICATTE, professeur  
à la Sorbonne :

Giono et les masques du moi

A partir de Jean le Bleu et de Regain, le  
conférencier étudiera le problème de l'au-  
tobiographie et du roman chez Giono.

Mardi 30 20 h. 15, Observatoire de la SVA,  
Chemin des Grandes-Roches

Société vaudoise d'astronomie

Séance publique d'observation

Mercredi 31 15 h., Musée cantonal des Beaux-Arts,  
Palais de Rumine

Entretien sur les arts plastiques, avec pro-  
jection de diapositives en couleurs, par  
M. Maurice JEAN-PETIT-MATILE :

Goya

Mercredi 31 20 h. 15, aud. XVII, Palais de Rumine

Société vaudoise des sciences naturelles

Exposé de MM. :

R. PLANCHEREL et M. WEIDMANN :

Géologie du tunnel autoroutier de Glion

S. AYRTON :

La Croix-de-Fer/Trient; la signification  
d'une structure verticale

H. MASSON :

La stabilité des versants de la Gryonne  
sous Arveyes

CONFERENCES ET COURS SPECIAUX  
\*\*\*\*\*

( suite )  
\*\*\*\*\*

Mercredi 31 20 h. 30, aud. II, Ancienne Académie

Société romande de philosophie -  
groupe vaudois

Conférence du Prof. Alexis PHILONENKO, de  
Genève :

Hegel et la violence

Vendredi 2 17 h. 15, aud. de l'Institut de physiologie,  
7, rue du Bugnon

Institut de physiologie

Exposé du Prof. B. HIRT, de l'ISREC, Lausanne:

Transformation cellulaire par virus à DNA

CALENDRIER MEDICAL VAUDOIS (extrait pour mémoire)

- |                       |          |   |
|-----------------------|----------|---|
| Lundi 29              | 11 h. 15 | Colloque d'hématologie du service universitaire de médecine   |
| Mardi 30              | 16 h. 30 | Colloque post-gradués du service universitaire de chirurgie   |
|                       | 19 h.    | Colloque médical de "La Source"   |
|                       | 20 h. 30 | Conférence des Clinique et Polyclinique psychiatriques universitaires et de l'Office médico-pédagogique vaudois |
| Jeudi 1 <sup>er</sup> | 16 h. 15 | Cours post-gradués de la Clinique médicale universitaire  |





S P E C T A C L E S   E T   C O N C E R T S   ( s u i t e )  
\*\*\*\*\*

**ATTENTION** : L'Orchestre national de l'O.R.T.F. donnera encore deux autres concerts, lundi 5 et mercredi 7 juin. Nous espérons que des billets à prix réduits pourront être mis à disposition des étudiants pour l'un ou l'autre des trois concerts de cet orchestre. Le Service social sera en mesure de donner tous renseignements à ce sujet, dès le 26 mai (téléphone 22 49 27).

Concerts de l'ORCHESTRE UNIVERSITAIRE

et du

CHOEUR UNIVERSITAIRE DE LAUSANNE

Nous sommes heureux d'annoncer dès aujourd'hui que ces deux ensembles donneront, en commun, trois importants concerts :

Samedi 10 juin, 20 h. 30, temple d'Aigle

Dimanche 11 juin, 20 h. 15, temple de La Tour-de-Peilz

Samedi 17 juin, 20 h. 30, temple de la Croix d'Ouchy,  
Lausanne

Direction : Mme Christiane Chapuis-Monod et M. Ernst Schelle

Au programme : oeuvres de Telemann, Vivaldi, Caldara, Reichel, etc ...

A Aigle et à La Tour-de-Peilz : entrée-libre (collecte pour les frais)

A Lausanne : entrées à Fr. 6.- et 8.- ( pour les étudiants et apprentis, sur présentation de leur carte : Fr. 4.- et 5.-); location chez Bonnard et à l'entrée

EXPOSITIONS

\*\*\*\*\*

du 1<sup>er</sup> juin    Musée des Arts décoratifs de la Ville de  
          au        Lausanne, 4, av. Villamont  
9 juillet

Exposition d'art multiplié allemand :

Estampes et multiples d'artistes  
allemands contemporains

Heures d'ouverture : tous les jours de 13 à  
19 h.; mardi en outre de 20 à 22 h.; diman-  
che de 10 à 12 h. et de 14 à 18 h..

Entrée libre

Samedi 3        10 à 19 h. )  
Dimanche 4     9 à 17 h. ) Palais de Beaulieu

Exposition internationale et bourse  
des minéraux

organisées par le Club vaudois de minéralogie

ASSOCIATIONS ET GROUPEMENTS

\*\*\*\*\*

UNIVERSITAIRES

\*\*\*\*\*

Jeudi 1<sup>er</sup>        18 h. 15, 12, place de la Cathédrale

Répétition du Choeur universitaire

Vendredi 2     18 h. 15, Centre universitaire, 31, bd. de  
Grancy

Répétition de l'Orchestre universitaires

ASSOCIATIONS ET GROUPEMENTS  
\*\*\*\*\*

UNIVERSITAIRES ( suite )  
\*\*\*\*\*

Vendredi 2 Aula du Collège de Béthusy

Ciné-club universitaire

19 h. Chronik der Anna Magdalena Bach  
(J.M. Straub)

21 h. Le détachement féminin rouge  
(film chinois)

D I V E R S  
\*\*\*\*\*

Samedi 27 13 h. 30, Rendez-vous à Sauvabelin des participants au Rallye du Droit

Prix : Fr. 15.- souper compris

Inscription : Office des photocopies, 7, rue de la Caroline

OUVERT A TOUS

Mercredi 31 13 h., aud. II, Ancienne Académie

Séance d'information sur les 3<sup>e</sup> cours pour gradués de toutes disciplines sur les problèmes des pays en voie de développement, qui sera donné du 15 novembre 1972 au 31 octobre 1973 à l'Ecole polytechnique fédérale de Zurich.

Places de parc

En raison des travaux en cours dans le quartier de la Cité, un certain nombre de places de parc ont été temporairement supprimées devant l'Ancienne Académie. On nous prie de rappeler que les quelques rares places qui nous

ont été parcimonieusement laissées sont réservées à MM. les doyens et professeurs.

#### Office des photocopiés

L'Office des photocopiés de l'Université, 7, rue de la Caroline, 1003 LAUSANNE (tél. 22 35 28), tient à jour la liste des cours photocopiés disponibles.

#### Service des prêts

La Commission d'entraide peut accorder des prêts. Pour tous renseignements, s'adresser à M. Jean-Jacques de Luze tél. 71 67 66, aux heures des repas.

#### Tourisme - Voyages - Vacances

Le programme d'été peut être obtenu à l'Office du Service suisse du tourisme pour étudiants, 8, rue de la Barre, 1005 Lausanne - tél. 20 39 75.

URGENCES : médecin, dentiste, vétérinaire : tél. 32 99 32

---

---

#### DERNIERE HEURE

Les communiqués suivants nous sont parvenus après la clôture de rédaction :

Mardi 30 mai 20 h. 30, aud. XVI, Palais de Rumine

#### Cercle vaudois d'archéologie préhistorique et historique

Conférence, avec des projections lumineuses, par MM. Charles MAYSTRE, professeur à l'Université de Genève, Charles BONNET et Louis CHAIX :

Les fouilles archéologiques de Tabo (Soudan)

Ces fouilles, auxquelles participe le Centre d'études orientales de l'Université de Genève, ont permis de mettre à jour à Tabo, sur l'île d'Argo, en amont de la Troisième Cataracte, des témoins archéologiques d'une importance considérable, des époques comprises entre la civilisation de Kerma (2<sup>e</sup> millénaire avant notre ère) et la conquête arabe.

Dimanche 4    6 heures, place Centrale (sous le Grand-Pont) :

Rendez-vous des participants et départ, en voitures privées, pour l'excursion du Cercle ornithologique de Lausanne au Vallon des Vaux. Prendre son pique-nique !

Dimanche 4    11 h., château de Rolle

Société romande de philosophie

Conférence de M. Charles GAGNEBIN, de Neuchâtel :

Raisons d'être d'une critique philosophique

14 h. 30 à 17 heures : discussion

SPORTS ET LOISIRS  
\*\*\*\*\*

(Communiqué de dernière heure)

55<sup>mes</sup> CHAMPIONNATS UNIVERSITAIRES SUISSES D'ETE

Ces championnats, qui réuniront sur les bords du Léman les athlètes, escrimeurs, nageurs et tireurs universitaires, sont organisés par l'Université et l'Ecole polytechnique fédérale de Lausanne. Ils auront lieu les 13 et 14 juin.

Chaque Haute Ecole suisse peut inscrire cinq participants par discipline; trois d'entre eux seront autorisés à concourir.

Délai d'inscription : mercredi 31 mai (la date du cachet de la poste faisant foi). Les inscriptions se feront exclusivement au moyen des formules officielles, délivrées par le Service des sports. Ces formules devront être retournées à l'adresse suivante :

SERVICE DES SPORTS  
9, chemin du Calvaire  
1005 LAUSANNE

Téléphone : 021 22 49 28

C O N F E R E N C E

(DERNIERE HEURE)

\*\*\*\*\*

Lundi 29 mai exceptionnellement à 16 h. 15,  
aud. B 100, EPFL, 33, av. de Cour

Séminaire de physique organisé par le  
Département de physique de l'EPFL :

Conférence par M. Harry C. Gatos, profes-  
seur au Massachusetts Institute of  
Technology :

Photovoltage spectroscopy and its  
application to the study of the  
surfaces of high-gap semi-conductors



Le prochain MEMENTO (N° 30) paraîtra le 2 juin et se rapportera à la semaine du 5 au 11 juin.

ATTENTION : Les textes et communiqués destinés au N° 31 (semaine du 12 au 18 juin) devront parvenir au SERVICE DE L'INFORMATION DE L'UNIVERSITE, case postale 611, 1000 LAUSANNE 17 (Tél. 22 42 57)

au plus tard jeudi 1<sup>er</sup> juin, à 16 heures

AFFRANCHI  
A FORFAIT



UNIVERSITE DE LAUSANNE  
Service de l'information  
Case postale 611  
1000 LAUSANNE 17

# **memento**

de l'Université de Lausanne



Dejeu O. regard

Semaine du 5 au 11 juin 1972

# 30

M E M E N T O

publié par le Service de l'information  
de l'Université de Lausanne

S O M M A I R E

Communications  
Leçons inaugurales  
Manifestations universitaires  
Soutenances de thèse  
Conférences et cours spéciaux  
Spectacles et concerts  
Expositions  
Associations et groupements universitaires  
Sports et loisirs  
Foyers et restaurants universitaires  
Transports Cité - Dorigny  
Divers  
Bourses d'études (pages roses)

Dernier délai pour la réception  
des communiqués:

voir troisième page de la couverture

SERVICE DE L'INFORMATION

6, place du Château - Tél.: (021) 22 42 57 (le matin)

Adresse postale:

Case postale 611  
1000 LAUSANNE 17

A. C. I. D. U. L.

Association du Corps intermédiaire  
de l'Université de Lausanne

ASSEMBLEE GENERALE ORDINAIRE

L'Assemblée générale ordinaire 1972 aura lieu

jeudi 8 juin, à 17 h. 15, à la salle Tissot  
(Palais de Rumine)

A l'ordre du jour : les principaux problèmes du Corps intermédiaire. Prière de consulter l'ordre du jour détaillé, qui sera affiché dans les principaux bâtiments universitaires.

Les propositions individuelle doivent parvenir au comité jusqu'au 5 juin, à l'adresse suivante :

Comité de l'A.C.I.D.U.L.  
Case postale 110  
1000 LAUSANNE 17

JOURNEES DU DON DU SANG

Les traditionnelles Journées du don du sang, organisées à l'Université, auront lieu du 5 au 7 juin :

Lundi 5 juin 8 à 12 h. Ecole de Médecine, 9, rue du Bugnon (1<sup>er</sup> étage)  
12 à 18 h. Foyer-restaurant universitaire, 1, rue de la Barre

COMMUNICATIONS ( suite )  
\*\*\*\*\*

Mardi 6 8 à 18 h. Foyer-restaurant universitaire,  
1, rue de la Barre

Mercredi 7 8 à 18 h. Collège propédeutique de Dorigny,  
bibliothèque

Le sang peut être donné sans danger, tous les trois mois pour les hommes et tous les quatre mois pour les femmes. L'opération est effectuée rapidement, par les soins d'infirmières de la Croix-Rouge suisse. Un candidat en médecine se tient à disposition pour tous renseignements. Il n'est pas nécessaire de connaître son groupe sanguin pour se présenter. Les personnes qui ont eu une hépatite (jaunisse) peuvent aussi donner de leur sang, dans ce cas.

Une collation sera offerte aux donateurs !

J O U R N E E A C A D E M I Q U E

Samedi 10 juin 1972

Salle du Conseil communal, château de Lutry

15 heures Assemblée générale de la SOCIÉTÉ ACADEMIQUE  
VAUDOISE

16 heures Conférence de M. le Recteur Dominique RIVIER:  
Politique de développement et financement  
des Universités cantonales

La conférence sera suivie d'un débat auquel participeront plusieurs personnalités du monde politique et universitaire.

18 heures Vin d'honneur offert par la Municipalité de  
Lutry

19 heures Dîner à l'Hôtel de Ville et du Rivage, Lutry

CONFERENCES ET COURS SPECIAUX

\*\*\*\*\*

Lundi 5 12 h. 45, aud. XVIII, Palais de Rumine  
Séminaire de physiologie végétale (III<sup>e</sup> cycle)  
Exposé du Prof. S. PELICARIČ, de l'Université de Novi Sad (Yougoslavie) :

Ultrastructural characteristics of cell wall and protoplast in different species of Scenedesmus

Lundi 5 17 h. 15, aud. B. 100, EPFL, 33, av. de Cour  
Colloque de physique organisé par l'EPFL et l'Université, en collaboration avec l'Association vaudoise des chercheurs en physique  
Exposé du Prof. J. FRIEDEL, de l'Université de Paris-Sud (Orsay) :

Structure électronique et propriété physique des surfaces

Mardi 8 20 h. 15, Observatoire de la SVA, chemin des Grandes-Roches

Société vaudoise d'astronomie

Séance publique d'observation

Mardi 6 20 h. 30, aud. XVI, Palais de Rumine  
Cercle vaudois d'archéologie préhistorique et historique

Conférence du Prof. Ekrem AKURGAL, de l'Université d'Ankara :

L'art ionien d'Asie Mineure  
Découvertes récentes dans les villes ioniennes d'Asie Mineure

CONFERENCES ET COURS SPECIAUX  
\*\*\*\*\*

( suite )

\*\*\*\*\*

Mercredi 7 15 h., Musée cantonal des Beaux-Arts, Palais  
de Rumine

Entretien sur les arts plastiques, avec pro-  
jection de diapositives en couleurs par M.  
Jacques HERMAN :

Les expériences plastiques

Mercredi 7 17 h. 30, aud. XII, Ecole de chimie, 3, pl.  
du Château

Société vaudoise des sciences naturelles

Conférence du Prof. Gerold SCHWARZENBACH,  
de l'EPF-Zurich :

Coordination selectivity and the  
thermodynamics of complex formation

Vendredi 9 17 h. 15, salle de séminaire de physiologie,  
7, rue du Bugnon

Institut de physiologie

Exposé du Prof. R.B. LIVINGSTON, département  
de neuro-sciences, Université de Californie  
(actuellement au Hirnforschungsinstitut de  
Zurich) :

Active sites in brain membranes

Vendredi 9 18 h., aud. XV, Palais de Rumine

Société vaudoise des sciences naturelles

Cours d'information :

Anzeindaz, futur parc naturel fédéral ?



X  
\*  
S  
-  
Samedi 10      Cercle vaudois d'archéologie préhistorique  
et historique  
Excursion à Sion, avec le Cercle genevois  
d'archéologie. Visites commentées, notamment  
du chantier archéologique du Petit-Chasseur.

CALENDRIER MEDICAL VAUDOIS (extrait pour mémoire)

Lundi 5          19 h. 45      Projection de films du Centre  
d'études de l'expression plastique  
(aud. de l'Hôpital de Cery)

Mardi 6          16 h. 30      Colloque post-gradués du service  
universitaire de chirurgie

                  20 h. 30      Conférence des Clinique et Polycli-  
nique psychiatriques universitaires  
et de l'Office médico-pédagogique  
vaudois

Mercredi 7      20 h. 30      Colloque du Pavillon de Mottex

S P E C T A C L E S   E T   C O N C E R T S

\*\*\*\*\*

FESTIVAL INTERNATIONAL DE LAUSANNE

Lundi 5          20 h. 30, Théâtre de Beaulieu  
Concert de l'Orchestre national de l'O.R.T.F.,  
Paris, sous la direction de Charles Dutoit,  
avec Martha Argerich, pianiste

M. Glinka          Ouverture de Ruslan et Ludmilla  
B. Bartok          Concerto pour orchestre  
P. Tchaïkovsky    Concerto N° 1, pour piano

Réductions pour étudiants : voir page suivante

SPECTACLES ET CONCERTS (suite)

\*\*\*\*\*

Mercredi 7 20 h. 30, Théâtre de Beaulieu

Concert de l'Orchestre national de l'O.R.T.F.,  
Paris, sous la direction de Jean Martinon,  
avec Nikita Magaloff, pianiste

R. Wagner Ouverture de Tannhäuser

L.v.Beethoven 4<sup>e</sup> concerto pour piano

C. Debussy La Mer

M. Ravel Boléro

Réductions pour étudiants

Pour ces deux concerts de l'Orchestre national de l'O.R.T.F., ainsi que pour celui du 3 juin, les étudiants peuvent obtenir des billets à prix réduit (Fr. 6.-) auprès du Service social de l'Université, 9, ch. du Calvaire (tél. 22 49 27), mardi, mercredi et vendredi de 10 à 12 heures et de 13 à 15 heures, et jeudi de 10 à 12 heures seulement.

Pas de réception lundi et samedi.

Samedi 10 20 h. 30, Théâtre de Beaulieu

Ballet espagnol Antonio Gadès

Danseurs, chanteurs et guitaristes. Oeuvres du folklore espagnol.

(Pas de réductions pour ce spectacle)

\* \* \*

Samedi 10 20 h.30, temple d'Aigle

Dimanche 11 20 h.15, temple de La Tour-de-Peilz

Samedi 17 20 h.30, temple de la Croix-d'Ouchy, Lausanne

Concerts de l'ORCHESTRE UNIVERSITAIRE et du  
CHOEUR UNIVERSITAIRE DE LAUSANNE, sous la

direction de M<sup>me</sup> Christiane Chapuis-Monod et  
de M. Ernst Schelle.

Aigle et La Tour-de-Peilz: entrée libre (collecte pour cou-  
vrir les frais). Lausanne: entrées Fr. 6.— et 8.— (étu-  
diants et apprentis: Fr. 4.— et 5.—, sur présentation de  
leur carte). Location chez Bonnard et à l'entrée.

\* \* \*

Samedi 10 20 h. 30, Théâtre Municipal

T h é â t r a l e  
de la Société d'étudiants de ZOFINGUE

Prologue

En pleine mer

1 acte de Slawomir Mrožek

Réductions pour étudiants (sur présentation  
de leur carte)

#### EXPOSITIONS

\*\*\*\*\*

Jusqu'au Musée des Arts décoratifs de la Ville de  
9 juillet Lausanne, 4, av. de Villamont

ESTAMPES D'ARTISTES ALLEMANDS CONTEMPORAINS

Ouverture: Tous les jours de 13 à 19 heures;  
mardi en outre de 20 à 22 heures;  
dimanche de 10 à 12 heures et de 14 à 18 h..

Entrée libre

Du 9 juin au Musée cantonal des Beaux-Arts, Palais de  
1<sup>er</sup> octobre Rumine

LE MUSEE D'ART EN QUESTIONS

Ouverture: Tous les jours: 10 à 12 h. et 14  
à 18 h.; en outre, jeudi de 20 à 22 h.

Entrée: Fr. 1,50

ASSOCIATIONS ET GROUPEMENTS

\*\*\*\*\*

UNIVERSITAIRES

\*\*\*\*\*

- Jeudi 8 18 h. 15, 12, place de la Cathédrale  
Répétition du Choeur universitaire
- Vendredi 9 18 h. 15, Centre universitaire, 31, bd. de  
Grancy  
Répétition de l'Orchestre universitaire
- Vendredi 9 Aula du Collège de Béthusy  
Ciné-Club universitaire  
19 h. Manuela (Cuba, 1966)  
The savage eye (Etats-Unis, 1959)  
21 h. Shadows (Etats-Unis, 1959)
- Samedi 10 20 h. 30, Théâtre Municipal  
Théâtrale de la Société d'étudiants de ZO-  
FINGUE  
voir sous SPECTACLES ET CONCERTS

D I V E R S

\*\*\*\*\*

Service de l'information de l'EPFL

L'Ecole polytechnique fédérale de Lausanne vient de nommer M. Claude COMINA au poste de chef du Service de l'information.

Licencié ès lettres, M. Claude COMINA a été, ces dernières années, correspondant de divers journaux romands et a dirigé, jusqu'à ce jour, le Service de presse et d'information de l'Université de Fribourg.

Nous nous réjouissons vivement de sa nomination et formulons les meilleurs voeux pour sa nouvelle activité.



AFFRANCHI  
A FORFAIT



UNIVERSITE DE LAUSANNE  
Service de l'information  
Case postale 611  
1000 LAUSANNE 17

# *memento*

de l'Université de Lausanne

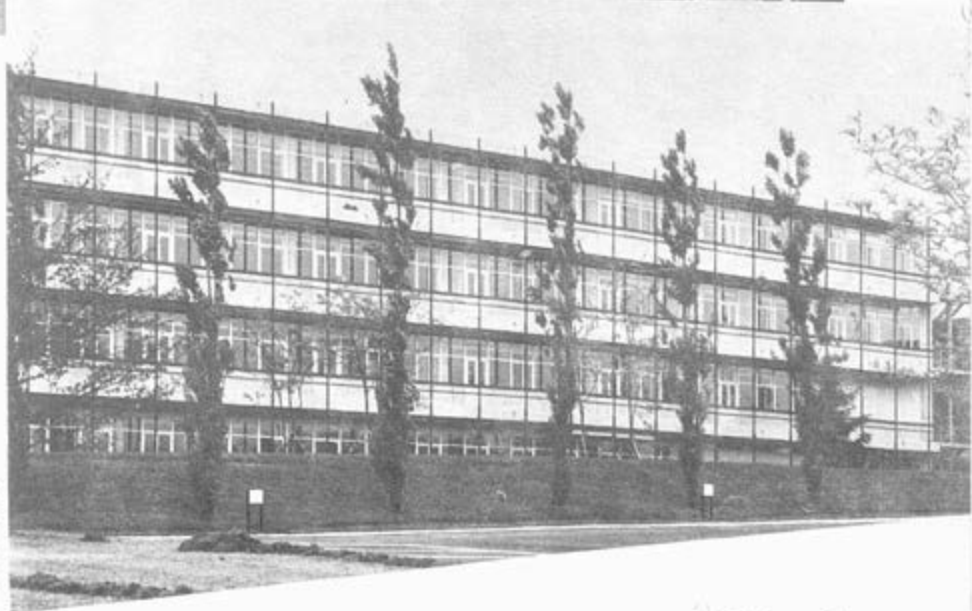

© Université de Lausanne

Semaine du 12 au 18 juin 1972

# 31

## M E M E N T O

publié par le Service de l'information  
de l'Université de Lausanne

## S O M M A I R E

Communications  
Leçons inaugurales  
Manifestations universitaires  
Soutenances de thèse  
Conférences et cours spéciaux  
Spectacles et concerts  
Expositions  
Associations et groupements universitaires  
Sports et loisirs  
Foyers et restaurants universitaires  
Transports Cité - Dorigny  
Divers  
  
Bourses d'études (pages roses)

Dernier délai pour la réception  
des communiqués:

voir troisième page de la couverture

SERVICE DE L'INFORMATION

6, place du Château - Tél.: (021) 22 42 57 (le matin)

Adresse postale: Case postale 611  
1000 LAUSANNE 17



SOUTENANCES DE THESE

\*\*\*\*\*

Vendredi 16 16 h. 15, salle du Sénat, Palais de Rumine

M. Klaus HOOSE soutiendra sa thèse pour l'obtention du doctorat ès sciences commerciales et économiques :

Das Gemeinschaftswarenhaus : Ergebnis einer kooperativen Marketing-Leistung des selbstständigen Einzelhandels

Vendredi 16 17 h., aud. XIV, Institut de physique expérimentale, 3, pl. du Château

M. Ronald EHRAT, licencié ès sciences mathématiques-physiques, soutiendra sa thèse pour l'obtention du grade de docteur ès sciences, intitulée :

Propriétés magnétiques et calorimétriques des supraconducteurs de la deuxième espèce

CONFERENCES ET COURS SPECIAUX

\*\*\*\*\*

Mardi 13 18 h., aud. XV, Palais de Rumine

Société vaudoise des sciences naturelles

ANZEINDAZ, FUTUR PARC NATUREL FEDERAL ?

Conférence du Prof. Pierre VILLARET, directeur de l'Institut de botanique systématique et de géobotanique de l'Université de Lausanne :

Flore et végétation

Entrée gratuite pour les membres et les étudiants. Non-membres : carte à Fr. 5.-, valable également pour les séances du 9 juin (cf. MEMENTO N° 30) et du 16 juin (cf. ci-dessous)

CONFERENCES ET COURS SPECIAUX  
\*\*\*\*\*

( suite )  
\*\*\*\*\*

- Mardi 13 20 h. 15, Observatoire de la SVA, chemin  
des Grandes Roches  
Société vaudoise d'astronomie  
Séance publique d'observation, et :  
20 h. 30, Observatoire, salle de séminaires :  
exposé de M. J. TURNHEER :  
Programme Cosmos (URSS)
- Mercredi 14 L'entretien sur les arts plastiques, qui  
était prévu ce jour-là au Musée cantonal des  
Beaux-Arts, a dû être reporté au 11 octobre,  
étant donné que toutes les salles du Musée  
seront occupées par la grande exposition  
d'été : Le Musée d'art en question(s), qui  
durera du 9 juin au 1<sup>er</sup> octobre.
- Jeudi 15 14 h., Institut d'écologie animale, 19, pl.  
du Tunnel  
Séminaire sur la Protection de la nature  
dans le canton de Zurich :  
1) Dans le cadre de l'aménagement régional.  
Inventaire et problème des objets dignes  
d'être protégés.  
2) Protection de biotopes. Routes et amphi-  
biens, conseils aux communes.  
3) Correction des eaux, en relation avec les  
problèmes de la faune  
Présentation par M. K. MEISTERHANS, zoolo-  
giste, Zurich.

- Vendredi 16 17 h. 15, salle de séminaire de physiologie,  
7, rue du Bugnon
- Institut de physiologie
- Exposé du D<sup>r</sup>J.-P. TRANZER, Bâle
- Morphologie fine des terminaisons  
nerveuses adrénériques
- 
- Vendredi 16 18 h., aud. XV, Palais de Rumine
- Société vaudoise des sciences naturelles
- ANZEINDAZ, FUTUR PARC NATUREL FEDERAL ?
- Conférence de M. Daniel RUCHET, garde-chasse cantonal :
- Le développement de la faune  
dans la zone franche
- 
- Samedi 17 9 h., petit auditoire de l'Ecole de médecine,  
9, rue du Bugnon
- Groupement d'études biologiques de Lausanne  
et Société vaudoise des sciences naturelles
- Conférences de MM. :
- G. NICOLET, du laboratoire d'embryologie expérimentale, Genève :
- Progrès récents dans les méthodes  
d'analyse du développement des  
vertébrés supérieurs
- J.-C. SCHAEER, de l'Institut de pathologie, Berne :
- Biochimie et aspects moléculaires  
de la différenciation cellulaire

CONFERENCES ET COURS SPECIAUX

\*\*\*\*\*

( suite )

\*\*\*\*\*

- N. ODARTCHENKO, de l'Institut suisse de recherches expérimentales sur le cancer, Lausanne :

Tissus et organes, différenciation et prolifération de leurs cellules dans les conditions normales et pathologiques, en particulier les cancers

- J. MANUEL, du laboratoire de références de l'OMS, Genève :

Le système formateur d'anticorps : un modèle d'étude de la différenciation cellulaire

Samedi 17 Dès 9 h. 30, Observatoire de Genève (Sauverny)

Société vaudoise d'astronomie

Visite des installations de l'Observatoire de Genève, selon programme détaillé envoyé aux membres de la SVA.

CALENDRIER MEDICAL VAUDOIS (extrait pour mémoire)

Lundi 12	18 h.	Colloque de l'Hôpital d'Orbe : présentation de films
	19 h. 45	Projection de films du Centre d'études de l'expression plastique (aud. de l'Hôpital de Cery)
Mardi 13	16 h. 30	Colloque post-gradués du service universitaire de chirurgie
	19 h.	Colloque médical de "La Source"
	20 h. 30	Séminaire post-gradués de pédiatrie
Jeudi 15	17 h. 30	Exposé du D <sup>r</sup> Harold A. BALTAKE, Université Cornell, à New-York



SPECTACLES ET CONCERTS (suite)  
\*\*\*\*\*

FESTIVAL INTERNATIONAL DE LAUSANNE

Lundi 19 20 h. 30, Théâtre de Beaulieu  
Récital de CZIFFRA, pianiste :  
Oeuvres de F. Chopin et F. Liszt

EXPOSITIONS

\*\*\*\*\*

Jusqu'au 9 juillet Musée des Arts décoratifs de la Ville de Lausanne, 4, av. Villamont

ESTAMPES D'ARTISTES ALLEMANDS CONTEMPORAINS

Ouverture : Tous les jours de 13 à 19 heures;  
mardi, en outre de 20 à 22 heures;  
dimanche de 10 à 12 heures et de 14 à 18 h..

Entrée libre

Du 9 juin au 1<sup>er</sup> octobre Musée cantonal des Beaux-Arts, Palais de Rumine

LE MUSEE D'ART EN QUESTION(S)

Ouverture : tous les jours : 10 à 12 h. et  
14 à 18 h.; en outre jeudi de 20 à 22 h.

Entrée : Fr. 1.50

16 juin au 1<sup>er</sup> octobre Musée historique de l'Ancien-Evêché, 2, place de la Cathédrale

Exposition commémorative de la Cité, 1897-1972

Ouverture : tous les jours : 10 à 12 heures  
et 14 à 18 heures, jeudi soir de 20 à 22 h..

Entrée libre

## BOURSE DU GOUVERNEMENT DE TCHECOSLOVAQUIE

Pour l'année académique 1972/73, le gouvernement tchécoslovaque offre une bourse d'un montant mensuel de 1200 couronnes à un gradué suisse. Il n'est pas nécessaire que le début des études ou recherches auxquelles le bénéficiaire se livrera en Tchécoslovaquie coïncide avec le début de l'année académique.

Les candidatures concernant cette bourse devront être adressées à l'OFFICE CENTRAL UNIVERSITAIRE SUISSE, 31, Beckenhofstrasse, 8035 Zurich, avant le 15 juillet 1972. Cet Office pourra fournir tous renseignements aux intéressés, ainsi que les éventuelles formules d'inscription.

## BOURSES D'ECHANGE AVEC LES ETATS-UNIS

Selon entente avec la Swiss-American Exchange Alumni Association et l'Institut of International Education (IIE), une dizaine d'étudiants suisses pourront participer à un stage d'études dans des Universités américaines au cours de l'année académique 1973/1974 (septembre 1973 à juin 74). Les candidats intéressés sont priés de bien vouloir s'adresser au Service social de l'Université et de l'EPFL avant le 30 juin 1972. Passé cette date, aucune demande ne pourra plus être prise en considération.

N.B. Les étudiants en médecine et en médecine dentaire ne peuvent bénéficier de cette offre.

BOURSES DE RECHERCHE SUR L'INTEGRATION EUROPEENNE

1. La Commission des Communautés européennes accorde douze bourses pour des travaux de recherche concernant les différents aspects de l'intégration européenne. 6.
2. Les bourses sont destinées à des jeunes chercheurs qui ont accompli un cycle d'études supérieures, à des assistants et professeurs en début de carrière qui, dans le cadre d'un institut d'études européennes, d'un institut de recherche ou d'une faculté se consacrent, individuellement ou en équipe, à l'étude de l'intégration européenne. 7.
3. La bourse est de 100 000 francs belges pour une période de douze mois; elle n'est pas renouvelable.
4. La demande doit être adressée à la : 8.  
Direction générale "Presse et Information"  
Commission des Communautés européennes  
200, rue de la Loi  
1040 Bruxelles  
avant le 15 septembre de l'année en cours; elle sera accompagnée d'un curriculum vitae, d'une documentation sur les titres universitaires, d'une description de la recherche à entreprendre et d'une lettre de présentation de l'autorité académique. 9.
5. Le montant de la bourse est versé en deux fois : la première moitié au début des travaux, la seconde est versée après/le boursier ait justifié de l'avancement satisfaisant de ses travaux par un rapport détaillé. /que



6. Pendant la période couverte par la bourse et afin de faciliter la recherche, la Commission des Communautés européennes peut - sur demande du boursier - l'inviter pour un bref séjour à Bruxelles ou à Luxembourg afin de lui permettre de prendre contact directement avec les services compétents dans le domaine de la recherche choisie et d'avoir accès à la documentation.
7. Les candidats doivent être ressortissants de l'un des Etats membres des Communautés européennes, ou d'un Etat entretenant des relations diplomatiques avec celles-ci. Les agents des institutions des Communautés européennes, ainsi que leurs conjoints et descendants, ne peuvent pas être candidats.
8. L'étude sera rédigée dans l'une des langues des Communautés européennes (allemand, français, italien, néerlandais) ou en anglais. Le texte dactylographié sera soumis en double exemplaire au plus tard dans les deux mois suivant l'expiration de la période prévue au paragraphe 3.
9. La Commission des Communautés européennes se réserve la possibilité de participer en outre aux frais de publication de l'étude pour un montant maximum de 25 000 francs belges.

## BOURSES POUR COURS DE LANGUE RUSSE

L'Université d'Etat de Moscou organise un séminaire de langue russe de 30 jours, répartis sur les mois de juillet et août 1972. Ce cours est destiné aux professeurs de langue russe qui désirent approfondir leurs connaissances.

Le Ministère de l'enseignement supérieur est disposé à offrir cinq bourses à des professeurs suisses. Le voyage aller et retour est à la charge du participant. En plus des cours, sont inscrites au programme des séances de théâtre et cinéma, des visites de musées, etc.

Les candidats doivent envoyer aussi vite que possible leur curriculum vitae au Département politique fédéral, Section culturelle, 3003 Berne, qui les transmettra aussitôt.

ASSOCIATIONS ET GROUPEMENTS

\*\*\*\*\*

UNIVERSITAIRES

\*\*\*\*\*

Vendredi 16 HELVETIA :

Extra-muros à Morges

\* \* \*

CINE-CLUB UNIVERSITAIRE

Vendredi 16 Aula du Collège de Béthusy : séance de la  
Cinémathèque :

19 h. Programme à définir

21 h. Le batelier de la Volga  
Les damnés du coeur (Cecil B. de Mille  
1926)

\* \* \*

CHOEUR UNIVERSITAIRE et ORCHESTRE UNIVERSITAIRE

Concert du 17 juin, au temple de la Croix-d'Ouchy, à Lau-  
sanne : voir ci-dessus, sous la rubrique SPECTACLES ET  
CONCERTS.

Les répétitions hebdomadaires sont suspendues pendant  
l'été. Celles de l'ORCHESTRE reprendront vendredi 8  
septembre à 18 h. 15, 31, bd. de Grancy; la reprise de cel-  
les du CHOEUR sera annoncée ultérieurement.

\* \* \*

ASSOCIATION DES ETUDIANTS EN MEDECINE SUISSES

Journées Cliniques

Lausanne, du 22 au 25 juin

Palais de Beaulieu

Judi 22 14 h., Assemblée des délégués AEMS

Vendredi 23 11 h. 30 Réception officielle de la Ville de

ASSOCIATIONS ET GROUPEMENTS

\*\*\*\*\*

UNIVERSITAIRES ( suite )

\*\*\*\*\*

- Lausanne, vin d'honneur et allocution  
de M. G.-A. Chevallaz, syndic de Lau-  
sanne
- 12 h. 30 Déjeuner au Grand restaurant du Pa-  
lais de Beaulieu
- 14 à 18 h. Cinéma du Palais de Beaulieu :  
Programme scientifique
- 18 h. 30 Dîner au Grand restaurant
- 19 h. 45 Cinéma du Palais de Beaulieu :  
soirée récréative
- Samedi 24
- 8 h. 30 Table ronde, présentation de cas
- 12 h. 45 Déjeuner au Grand restaurant
- 14 h. Hôpital cantonal - Clinique infanti-  
le : Visite du pavillon des préma-  
turés
- 19 h. 20 Gare CFF : départ en train spécial  
pour Coppet (voie 5 ou 6)
- 20 h. 30 Bal au Château de Coppet (Anciennes  
Ecuries et Ancien Pressoir). Tenue  
libre
- 2 h. 30 Gare CFF de Coppet : départ du train  
spécial pour Lausanne
- Dimanche 25
- 10 h. 30 Place de la Gare : départ en bus  
pour Dorigny (Cité universitaire)
- 11 h. Dorigny - Gymkana à vélo "Elle et  
Lui"
- 12 h. 30 Pique-nique sur les pelouses de  
Dorigny
- 15 h. Fin et retour en ville en bus

## S P O R T S   E T   L O I S I R S

\*\*\*\*\*

### 55<sup>mes</sup> CHAMPIONNATS UNIVERSITAIRES SUISSES D'ETE

Lors de ces championnats, qui auront lieu à Lausanne les 13 et 14 juin, l'Université et l'EPFL accueilleront les athlètes, escrimeurs, nageurs et tireurs universitaires de la Suisse.

Puissent ces joutes académiques renforcer les liens de compréhension et d'amitié entre les étudiants de nos Hautes Ecoles et prouver que l'idéal sportif et les qualités que nécessite le sport de compétition ne peuvent que les enrichir et leur apporter une compensation indispensable à la rigueur des études.

A tous les participants, nous souhaitons une cordiale bienvenue et beaucoup de succès, en espérant que ces journées lausannoises leur laisseront d'heureux souvenirs.

#### RESUME DU PROGRAMME

##### Mardi 13 juin

###### ESCRIME

Pavillon des sports, Beaulieu (Comptoir suisse)

14 h. à 21 h. Fleuret étudiants

16 h. à 21 h. Fleuret étudiantes

##### Mercredi 14 juin

###### ATHLETISME

Stade de Vidy

12 h. 45 à 16 h. 45

###### ESCRIME

Pavillon des sports, Beaulieu (Comptoir suisse)

8 h. à 14 h. épée

14 h. 30 à 18 h. sabre

S P O R T S   E T   L O I S I R S   ( s u i t e )  
\*\*\*\*\*

Mercredi 14 juin (suite)

NATATION

Piscine de Renens  
13 h. à 16 h. 30

TIR

Stand de Vernand  
9 h. à 12 h. fusil  
13 h. 30 à 16 h. 30 pistolet

D I V E R S  
\*\*\*\*\*

Société vaudoise de médecine

Nous apprenons que le Comité de la SVM, à la suite de l'assemblée générale du 27 avril, s'est constitué comme suit :

MM. Jean-Daniel BOVEY, Mézières,	président
François AGUET, Lausanne,	vice-président
François NICOLE, Lausanne,	trésorier
André WARIDEL, Lausanne,	secrétaire
Jean-Pierre GAILLARD, Lausanne,	membre
Jacques HOFSTETTER, St-Loup,	"
Franco MICHETTI, Montreux,	"
Daniel PACHE, Yverdon,	"
Prof. Louis-Samuel PROD'HOM	"

Office des photocopiés

L'Office des photocopiés de l'Université, 7, rue de la Caroline, 1003 LAUSANNE (tél. 22 35 28), tient à jour la liste des cours photocopiés disponibles.

URGENCES : médecin, dentiste, vétérinaire : tél. 32 99 32

DERNIERE HEURE

Jeudi 15 20 h. 30, Théâtre du Lapin-Vert, rue Cité-Derrière

Société suisse d'études hispaniques, groupe de Lausanne :

Récital de poèmes du moyen-âge espagnol, donné par Carmen Heymann et Servando Carballar, sur un accompagnement de flûte.

Ce récital s'adresse en particulier à MM. les professeurs et étudiants en langue et littérature espagnoles et romanes, et à tous les hispanistes, membres ou non de la SSEH.

CONFERENCES ET COURS SPECIAUX  
\*\*\*\*\*

Lundi 12 12 h. 15, Séminaire de l'I.S.R.E.C., 21, rue du Bugnon

Conférence du D<sup>r</sup> Robert KAMEN, du Département de biologie moléculaire de l'Université de Zurich :

Identification of the host subunits of Q replicase

Vendredi 16 12 h. 15, Séminaire de l'I.S.R.E.C.

Conférence du D<sup>r</sup> J.-P. MACH, de l'Institut de biochimie de l'Université de Lausanne :

Antigènes carcino-embryoniques





AFFRANCHI  
A FORFAIT



UNIVERSITE DE LAUSANNE  
Service de l'information  
Case postale 611  
1000 LAUSANNE 17

# *memento*

de l'Université de Lausanne



Architecte B. F. 1972

# 32

Semaine du 19 au 25 juin 1972

## M E M E N T O

publié par le Service de l'information  
de l'Université de Lausanne

## S O M M A I R E

Communications  
Leçons inaugurales  
Manifestations universitaires  
Soutenances de thèse  
Conférences et cours spéciaux  
Spectacles et concerts  
Expositions  
Associations et groupements universitaires  
Sports et loisirs  
Foyers et restaurants universitaires  
Transports Cité - Dorigny  
Divers  
  
Bourses d'études (pages roses)

Dernier délai pour la réception  
des communiqués:

voir troisième page de la couverture

SERVICE DE L'INFORMATION

6, place du Château - Tél.: (021) 22 42 57 (le matin)

Adresse postale: Case postale 611  
1000 LAUSANNE 17

CONFERENCES ET COURS SPECIAUX  
\*\*\*\*\*

- Samedi 17 14 h. 30, aud. XVI, Palais de Rumine  
Cercle vaudois d'archéologie  
préhistorique et historique  
Orientation sur les fouilles archéologiques  
du nord de la Cathédrale de Lausanne, suivie  
d'une visite du chantier
- Mardi 20 19 h., devant le local du Cercle  
ornithologique de Lausanne  
Rendez-vous pour la sortie aux Engoulevents,  
organisée en commun avec le Cercle ornitho-  
logique d'Yverdon. Déplacement en voitures  
privées; prendre un pique-nique.
- Mardi 20 20 h. 15, Observatoire de la SVA  
chemin des Grandes Roches  
Société vaudoise d'astronomie  
Séance publique d'observation
- Mardi 20 20 h. 30, "Maison H", (Café du Vieux-Lausanne)  
Brigata Goliardica et Helvetia  
Conférence du Prof. P. E. PILET, directeur  
de l'Institut de biologie et de physiologie  
végétales :  
Origines et évolution des  
premiers vivants

CONFERENCES ET COURS SPECIAUX  
\*\*\*\*\*  
( suite )  
\*\*\*\*\*

Mercredi 21 13 h., aud. XIX, Palais de Rumine

Institut d'écologie animale et de zoologie

Séminaire d'écologie : exposé du D<sup>r</sup> Jacques  
BLONDEL, directeur du Centre d'écologie de  
Camargue, C.N.R.S., Le Sambuc (Arles)

Communautés d'oiseaux du  
biome méditerranéen

Mercredi 21 17 h. 30, aud. XII, Ecole de Chimie,  
3, place du Château

Société vaudoise des sciences naturelles

Conférence du Prof. Albert ESCHENMOSER,  
de l'EPFZ :

The total synthesis of Vitamin  
B 12 - the photochemical way

Jeudi 22 16 h. 15, séminaire de l'I.S.R.E.C.,  
21 rue du Bugnon

Conférence du D<sup>r</sup> H. REMOLD, Robert Brigham  
Hospital, Harvard Medical School :

Mediators in cellular immunity

Samedi 24 ) Société vaudoise des sciences naturelles :

Dimanche 25 ) Excursion dans la région d'Anzeindaz-Solalex,  
assemblée générale. (Voir le programme dé-  
taillé adressé aux membres de la SVSN).

CALENDRIER MEDICAL VAUDOIS (extrait pour mémoire)

- Lundi 19      9 h. 15 Séminaire de l'Office médico-pédagogique vaudois
- 19 h. 45 Projection de films du Centre d'études de l'expression plastique (aud. de l'Hôpital de Cery)
- Mardi 20      16 h. 30 Colloque post-gradués du service universitaire de chirurgie
- 20 h. 30 Conférence des Clinique et Policlinique psychiatriques universitaires et de l'Office médico-pédagogique vaudois
- Jeudi 22      10 h. 30 Colloque de rhumatologie (Hôpital Sandoz)
- 16 h. 15 Cours post-gradués de la Clinique médicale universitaire
- 16 h.      Séance scientifique organisée à l'Hôpital d'Yverdon par le Comité de la SVM, en collaboration avec le collège des médecins de cet hôpital, et visite de l'exposition "Le cheval et l'homme", à Yverdon.
- 22 au 25 juin : JOURNEES CLINIQUES : voir plus bas, sous "ASSOCIATIONS ET GROUPEMENTS UNIVERSITAIRES"

S P E C T A C L E S   E T   C O N C E R T S  
\*\*\*\*\*

FESTIVAL INTERNATIONAL DE LAUSANNE

Lundi 19      20 h. 30, Théâtre de Beaulieu

Récital de Cziffra, pianiste :

Oeuvres de F. Chopin et F. Liszt

Réduction pour étudiants : nous espérons que des places au prix réduit de Fr. 6.- pourront être mises à la disposition des étudiants. Se renseigner auprès du Service social de l'Université, 9, ch. du Calvaire (téléphone : 22 49 27), entre 10 et 12 heures (sauf lundi et samedi), où les billets pourront être retirés, le cas échéant.

E X P O S I T I O N S  
\*\*\*\*\*

Jusqu'au      Musée des Arts décoratifs de la Ville de  
9 juillet      Lausanne, 4, av. Villamont

ESTAMPES D'ARTISTES ALLEMANDS CONTEMPORAINS

Ouverture : Tous les jours de 13 à 19 heures;  
en outre mardi de 20 à 22 heures;  
dimanche de 10 à 12 heures et de 14 à 18 h..

Entrée libre

Jusqu'au      Musée cantonal des Beaux-Arts, Palais de  
1<sup>er</sup> octobre      Rumine

LE MUSEE D'ART EN QUESTION(S)

Ouverture : Tous les jours de 10 à 12 h. et  
de 14 à 18 h.; en outre jeudi de 20 à 22 h.

Entrée : Fr. 1.50

Jusqu'au Musée historique de l'Ancien-Evêché,  
1<sup>er</sup> octobre 2, place de la Cathédrale

Exposition commémorative de la Cité,  
1897-1972

Ouverture : Tous les jours de 10 à 12 heures  
et de 14 à 18 heures, jeudi soir de 20 à  
22 heures.

Entrée libre

ASSOCIATIONS ET GROUPEMENTS

UNIVERSITAIRES

Mardi 20 20 h. 30, "Maison H"  
Brigata Goliardica et Helvetia  
Conférence du Prof. P. E. PILET  
Origines et évolution  
des premiers vivants

Vendredi 23 Helvetia  
Séance de Grabeau

Vendredi 23 Aula du Collège de Béthusy  
Ciné-club universitaire  
19 h. Male and female (Cecil B. de Mille,  
1919)  
21 h. L'éventail de Lady Windermere  
(Ernest Lubitsch, 1925)



ASSOCIATION DES ETUDIANTS EN MEDECINE SUISSE

Journées Cliniques à Lausanne, du 22 - 25 juin

---

Palais de Beaulieu

Jeudi 22

14 h. Assemblée des délégués AEMS

Vendredi 23

11 h. 30 Réception officielle de la Ville de Lausanne,  
vin d'honneur et allocution de M. G.-A.  
Chevallaz, syndic de Lausanne

12 h. 30 Déjeuner au Grand restaurant du Palais de  
Beaulieu

14 à 18 h. Cinéma du Palais de Beaulieu : Programme  
scientifique

18 h. 30 Dîner au Grand restaurant

19 h. 45 Cinéma du Palais de Beaulieu : soirée  
récréative

Samedi 24

8 h. 30 Table ronde, présentation de cas

12 h. 45 Déjeuner au Grand restaurant

14 h. Hôpital cantonal : Clinique infantile : Vi-  
site du pavillon des prématurés

19 h. 20 Gare CFF : départ en train spécial pour  
Coppet (voie 5 ou 6)

20 h. 30 Bal au Château de Coppet (Anciennes Ecuries  
et Ancien Pressoir). Tenue libre

2 h. 30 Gare CFF de Coppet : départ du train spécial  
pour Lausanne

Dimanche 25

10 h. 30 Place de la Gare : départ en bus pour Dori-  
gny (Cité universitaire)

11 h. Dorigny - Gymkana à vélo "Elle et Lui"

12 h. 30 Pique-nique sur les pelouses de Dorigny

15 h. Fin et retour en ville en bus

S P O R T S   E T   L O I S I R S  
\*\*\*\*\*

Championnats inter-sociétés de football

Lundi 19            18 h. 30, Blécherette, série A

Vendredi 23        18 h. 30, Chavannes, série B

D I V E R S

\*\*\*\*\*

Office des photocopiés

L'Office des photocopiés de l'Université, 7, rue de la Caroline, 1003 Lausanne (tél. 22 35 28), tient à jour une liste des cours photocopiés disponibles.

Service des prêts

La Commission d'entraide peut accorder des prêts. Pour tous renseignements, s'adresser à M. Jean-Jacques de Luze, tél. 71 67 66, aux heures des repas.

Places de parc

On nous prie de rappeler que les places de parc de l'Ancienne Académie sont réservées aux véhicules de MM. les doyens et professeurs.

Tourisme - Voyages - Vacances

Le programme d'été peut être obtenu à l'Office du Service suisse du tourisme pour étudiants, 8, rue de la Barre, 1005 Lausanne - tél. 20 39 75

D I V E R S ( s u i t e )  
\*\*\*\*\*

L'aumônier communique :

L'aumônerie protestante et la Faculté de théologie de l'Université envisagent d'organiser, au cours du prochain semestre d'hiver, quelques week-ends de formation pour non-théologiens. Les étudiants que ce projet intéresse sont priés de prendre contact avec Bernard Reymond, aumônier des étudiants, Diablerets 16, 1012 Lausanne. Ils seront alors invités à une rencontre de plus ample information et associés à l'élaboration de ce projet.

\*  
\* \* \*

DERNIERE HEURE

Vendredi 23 Dès 10 h. 15, aud. B 104, Ecole polytechnique fédérale, 33, av. de Cour

SOCIETE SUISSE DE CRISTALLOGRAPHIE  
Section pour l'étude de la croissance  
cristalline

Journée d'étude organisée en collaboration avec le Prof. E. MOOSER, du Laboratoire de physique appliquée de l'EPFL, sur des problèmes actuels de la formation et la croissance des cristaux.



AFFRANCHI  
A FORFATT



UNIVERSITE DE LAUSANNE  
Service de l'information  
Case postale 611  
1000 LAUSANNE 17

# **memento**

de l'Université de Lausanne



Photo de l'Isard

# 33

Semaine du 26 juin au 2 juillet 1972

## M E M E N T O

publié par le Service de l'information  
de l'Université de Lausanne

## S O M M A I R E

Communications  
Leçons inaugurales  
Manifestations universitaires  
Soutenances de thèse  
Conférences et cours spéciaux  
Spectacles et concerts  
Expositions  
Associations et groupements universitaires  
Sports et loisirs  
Foyers et restaurants universitaires  
Transports Cité - Dorigny  
Divers  
  
Bourses d'études (pages roses)

Dernier délai pour la réception  
des communiqués:

voir troisième page de la couverture

SERVICE DE L'INFORMATION

6, place du Château - Tél.: (021) 22 42 57 (le matin)

Adresse postale: Case postale 611  
1000 LAUSANNE 17

SOUTENANCES DE THESE

\*\*\*\*\*

Vendredi 30 11 h. 30, salle du Sénat, Palais de Rumine

M. Paolo GALLONE, candidat à la licence et  
au doctorat en droit, soutiendra sa thèse  
intitulée :

Organisation judiciaire et  
procédure devant les cours  
laïques du Pays de Vaud à  
l'époque savoyarde (XIII<sup>e</sup>  
et XVI<sup>e</sup> siècles)

CONFERENCES ET COURS SPECIAUX

\*\*\*\*\*

Lundi 26 12 h. 45, aud. XVIII, Palais de Rumine

Séminaire de physiologie végétale (III<sup>e</sup> cycle)

Conférence du D<sup>r</sup> J. P. ZRYD, professeur  
assistant :

Quelques problèmes méthodologiques  
à propos des cultures de cellules  
in vivo

Mardi 27 20 h. 15, Observatoire de la SVA,  
chemin des Grandes Roches

Société vaudoise d'astronomie

Séance publique d'observation



CONFERENCES ET COURS SPECIAUX

\*\*\*\*\*

( suite )

\*\*\*\*\*

Jeudi 29 18 h. 15, petit auditoire de l'Ecole de  
Médecine, 9, rue du Bugnon

Groupement d'études biologiques

Conférence du Prof. F. VUILLEUMIER, direc-  
teur de l'Institut d'écologie animale et de  
zoologie de l'Université de Lausanne :

Un modèle d'écologie insulaire  
appliqué au continent

Vendredi 30 17 h. 15, salle de séminaire de physiologie,  
7, rue du Bugnon

Institut de physiologie

Exposé du D<sup>r</sup> T. PEXIEDER, maître-assistant  
de l'Institut d'histologie et d'embryologie,  
Lausanne

Embryologie expérimentale : la mort  
cellulaire physiologique dans l'or-  
ganogénèse et la tératogénèse du coeur

CALENDRIER MEDICAL VAUDOIS (extrait pour mémoire)

Lundi 26	11 h. 15	Colloque d'hémathologie du service universitaire de médecine
Mardi 27	16 h. 30	Colloque post-gradués du service universitaire de chirurgie
	19 h.	Colloque médical de "La Source"
Jeudi 29	16 h. 15	Cours post-gradués de la Clinique médicale universitaire

SPECTACLES ET CONCERTS  
\*\*\*\*\*

FESTIVAL INTERNATIONAL DE LAUSANNE

Mardi 27 )  
Mercredi 28 ) 20 h. 30, Théâtre de Beaulieu  
BALLET NATIONAL DU CANADA, accompagné par  
l'Orchestre de la Suisse romande, sous la  
direction de George Crum

Réductions pour étudiants : Des billets à prix réduits  
sont accordés pour le spectacle de mardi 27 juin. MM. les  
étudiants peuvent les retirer auprès du Service social de  
l'Université, 9, ch. du Calvaire, ouvert les mardi, mer-  
credi et vendredi de 10 à 12 h. et de 13 à 15 h., et le  
jeudi de 10 à 12 h. seulement.

EXPOSITIONS  
\*\*\*\*\*

Jusqu'au 9 juillet Musée des Arts décoratifs de la Ville de  
Lausanne, 4, av. Villamont  
ESTAMPES D'ARTISTES ALLEMANDS CONTEMPORAINS  
Ouverture : Tous les jours de 13 à 19 heures;  
mardi, en outre de 20 à 22 heures;  
dimanche de 10 à 12 heures et de 14 à 18 h..  
Entrée libre

Jusqu'au 1er octobre Musée cantonal des Beau-Arts, Palais de  
Rumine  
LE MUSEE D'ART EN QUESTION(S)  
Ouverture : tous les jours de 10 à 12 h. et  
de 14 à 18 h.; en outre jeudi de 20 à 22 h..  
Entrée : Fr. 1,50

EXPOSITIONS ( suite )

\*\*\*\*\*

Jusqu'au Musée historique de l'Ancien-Evêché,  
1er octobre 2, place de la Cathédrale

EXPOSITION COMMEMORATIVE  
DE "LA CITE 1897 - 1972"

Ouverture : tous les jours de 10 à 12 heures  
et de 14 à 18 heures, jeudi soir de 20 à  
22 heures.

Entrée libre

\* \* \*

DERNIERE HEURE

CONFERENCES ET COURS SPECIAUX  
\*\*\*\*\*

Vendredi 23 17 h. 15, salle de séminaire de physiologie,  
7, rue du Bugnon

Institut de physiologie

Exposé de M<sup>lle</sup> F. SCHENK, assistante à  
l'Institut de physiologie de l'Université  
de Lausanne

Le comportement d'"amassement"  
chez les rongeurs



AFFRANCHI  
A FORFAIT



UNIVERSITE DE LAUSANNE  
Service de l'information  
Case postale 611  
1000 LAUSANNE 17

# *memento*

de l'Université de Lausanne



PHOTOGRAPHY BY J. H. H. H.

Période du 3 au 22 juillet 1972

# 34

## M E M E N T O

publié par le Service de l'information  
de l'Université de Lausanne

## S O M M A I R E

Communications  
Leçons inaugurales  
Manifestations universitaires  
Soutenances de thèse  
Conférences et cours spéciaux  
Spectacles et concerts  
Expositions  
Associations et groupements universitaires  
Sports et loisirs  
Foyers et restaurants universitaires  
Transports Cité - Dorigny  
Divers  
Bourses d'études (pages roses)

Dernier délai pour la réception  
des communiqués:

voir troisième page de la couverture

SERVICE DE L'INFORMATION

6, place du Château - Tél.: (021) 22 42 57 (le matin)

Adresse postale:

Case postale 611  
1000 LAUSANNE 17

## COMMUNICATIONS

\*\*\*\*\*

### Inscription des cours

Nous rendons MM. les étudiants attentifs au fait que le système d'inscription des cours sera prochainement modifié. Les changements seront portés à leur connaissance par la voie d'affiches, qui seront apposées, en temps voulu, dans toutes les Facultés et Ecoles.

## SOUTENANCES DE THESE

\*\*\*\*\*

### Rectification

C'est à 16 h.30, vendredi 30 juin, et non à 11 h.30 comme nous l'avons annoncé par erreur dans le précédent MEMENTO, que M. Paolo GALLONE, candidat à la licence et au doctorat en droit, soutiendra sa thèse intitulée : Organisation judiciaire et procédure dans les cours laïques du Pays de Vaud à l'époque savoyarde (XIII<sup>e</sup> - XVI<sup>e</sup> siècles). La soutenance aura lieu à la salle du Sénat, au Palais de Rumine.

\* \* \*

Mardi 4  
juillet

17 h. 15, aud. XIV, Institut de physique  
expérimentale, 3, pl. du Château

M. Edouardo POSADA, physicien diplômé de  
l'Université de Lausanne, candidat au doc-  
torat ès sciences, soutiendra sa thèse inti-  
tulée :

Dynamique de la destruction de la  
supraconductivité de type I par  
un courant



S O U T E N A N C E S   D E   T H E S E

\*\*\*\*\*

Mercredi 5 16 h., salle du Sénat, Palais de Rumine

M. Michel CORNU, candidat au doctorat ès lettres, soutiendra sa thèse intitulée :

Kierkegaard et la communication  
de l'existence

Vendredi 7 16 h., salle du Sénat, Palais de Rumine

M. Michel-Henri BAILET, candidat au doctorat ès lettres, soutiendra sa thèse intitulée :

Essai d'interprétation thématique  
de l'échec et de la maîtrise dans  
le Décaméron

Mercredi 12 16 h.30, salle du Sénat, Palais de Rumine

M. Paul-Arthur TREYVAUD, candidat à la licence et au doctorat en droit, soutiendra sa thèse intitulée :

Le contrat de dépôt bancaire

\* \* \*

La Faculté des sciences nous prie d'annoncer que d'autres soutenances de thèses sont prévues d'ici la fin du semestre, notamment en chimie et en chimie pharmaceutique; malheureusement les dates ne nous sont pas encore connues. Prière de consulter les tableaux d'affichage.

C O N F E R E N C E S   E T   C O U R S   S P E C I A U X

\*\*\*\*\*

Lundi 3  
juillet

12 h.45, aud. XVIII, Palais de Rumine  
Séminaire de physiologie végétale (III<sup>e</sup> cycle)

Conférence du Dr Hideaki MATSUMOTO, Japan  
und Pflanzenphysiologisches Institut, Freie  
Universität Berlin :

Chromatin associated-nuclease

Mercredi 5 17 h.30, aud. XII, Ecole de chimie, 3, pl.  
du Château

Société vaudoise des sciences naturelles

Conférence du Prof. George A. OLAH, du  
Département de chimie de l'Université de  
Cleveland (USA) :

The chemistry of pentacoordinated carbon

Jeudi 6 16 h.15, salle de séminaire de l'ISREC,  
21, rue du Bugnon

Institut de biochimie

Conférence du Prof. R. CEPPELLINI, de l'Ins-  
titut d'immunologie de Bâle :

The topography of HL-A antigens  
at the cell surface

Vendredi 7 16 h.30, aud. XII, Ecole de chimie, 3, pl.  
du Château

Institut de chimie organique

Conférence du Dr P.R. v.SCHLEYER, du Dépar-  
tement de chimie de l'Université de Prince-  
ton, New Jersey (USA) :

Carbonium Ions, Theory and Experiment

CALENDRIER MEDICAL VAUDOIS (extrait pour mémoire)

- Lundi 3            9 h. 15 Séminaire de l'Office médico-pédagogique vaudois  
juillet
- Mardi 4            16 h. 30 Colloque post-gradués du service universitaire de chirurgie
- Lundi 10           9 h. 15 Séminaire de l'Office médico-pédagogique vaudois

E X P O S I T I O N S

\*\*\*\*\*

Jusqu'au            Musée des Arts décoratifs de la Ville de  
9 juillet            Lausanne, 4, av. Villamont

ESTAMPES D'ARTISTES ALLEMANDS CONTEMPORAINS

Ouverture : Tous les jours de 13 à 19 heures;  
mardi, en outre de 20 à 22 heures;  
dimanche de 10 à 12 heures et de 14 à 18 h..

Entrée libre

Jusqu'au            Hall de la Bibliothèque cantonale et univer-  
29 juillet            sitaire, Palais de Rumine

PIERRE-LOUIS MATHEY, poète

Documents inédits - manuscrits et correspon-  
dances - présentés par le Centre de recher-  
ches sur les Lettres romandes.

ECRITURE SUISSE ALLEMANDE CONTEMPORAINE

Documents présentés par M. Schlup, bibliothé-  
caire

Jusqu'au            Musée cantonal des Beaux-Arts, Palais de  
1<sup>er</sup> octobre          Rumine

LE MUSEE D'ART EN QUESTION(S)

Rencontre avec...

Dans le cadre du programme d'animation du Musée, une expérience est tentée afin d'établir un contact entre l'artiste et le public. Chaque semaine, jusqu'à la clôture de l'exposition "MUSEE D'ART EN QUESTION(S)", un espace du Musée est mis à la disposition d'un artiste ou d'un artisan, afin de lui permettre de faire connaître ses travaux en cours et d'expliquer ses recherches, ses techniques, ses buts, etc.

Ouverture : Tous les jours de 10 à 12 h. et de 14 à 18 h.; en outre jeudi de 20 à 22 h..

Entrée : Fr. 1,50

Jusqu'au Musée historique de l'Ancien-Evêché,  
1<sup>er</sup> octobre 2, place de la Cathédrale

EXPOSITION COMMEMORATIVE  
DE "LA CITE 1897 - 1972"

Ouverture : Tous les jours de 10 à 12 heures et de 14 à 18 heures, jeudi soir de 20 à 22 heures.

Entrée libre

\* \* \*

du 20 juillet Musée des Arts décoratifs :

au  
3 septembre L'ART ABSTRAIT DANS LE CULTE  
AMERICAIN DU XIX<sup>e</sup> SIECLE

du 7 septembre Musée des Arts décoratifs :

au  
8 octobre RETROSPECTIVE CHARLES CHINET

Ouverture : Tous les jours de 13 à 19 heures; mardi, en outre de 20 à 22 heures; dimanche de 10 à 12 heures et de 14 à 18 h..

## S P E C T A C L E S   E T   C O N C E R T S

\*\*\*\*\*

### Centre Dramatique

Le Centre Dramatique de Lausanne et la Guilde du Théâtre présenteront en 1972-1973 des oeuvres de Brecht, Marivaux, Wesker, Buzzati, Molière, Manet, Claus, Henkel, Vinaver et un récital Dimitri. Début de la saison le 26 septembre. Jusqu'au 15 juillet (et après les vacances, dès le 15 août), les étudiants peuvent obtenir tous les renseignements sur les conditions d'abonnement à la Guilde du Théâtre, 2, rue de l'Alc (tél. 23 22 55).

## A S S O C I A T I O N S   E T   G R O U P E M E N T S

\*\*\*\*\*

### UNIVERSITAIRES

\*\*\*\*\*

#### ORCHESTRE UNIVERSITAIRE

Les répétitions reprendront vendredi 8 septembre, à 18 h.15, au local habituel, Centre universitaire, 31, bd. de Grancy

#### CHOEUR UNIVERSITAIRE

Les répétitions reprendront jeudi 26 octobre, à 18 h.15, au local habituel, 12, place de la Cathédrale

## D I V E R S

\*\*\*\*\*

#### UNI-LAUSANNE

- Le N° 3 du Bulletin d'information est sorti de presse.
- MM. les étudiants peuvent l'obtenir gratuitement dans
- les secrétariats des Facultés et Ecoles.

D I V E R S ( s u i t e )

\*\*\*\*\*

UNI-LAUSANNE

• Dans le Corps enseignant de l'Université

• Nous avons malheureusement omis de signer l'article  
• consacré à la retraite de M. Maurice Gex, qui a paru  
• à la page 19 du N° 3 d'UNI-LAUSANNE. Nous nous en  
• excusons auprès de l'auteur, le Professeur  
• D. Christoff, ainsi qu'auprès de nos lecteurs.

\* \* \*

Concours ouvert aux étudiants de la Suisse italienne

Pour commémorer le centenaire de la mort de Guiseppe  
Mazzini, la Loge maçonnique "Il Dovere", à Lugano, lance  
un concours, ouvert aux étudiants universitaires de Suisse  
italienne.

Les mémoires seront rédigés en italien et traiteront de  
la pensée et de l'oeuvre de Mazzini. Une somme de  
Fr. 5 000.- est la disposition du jury, qui la répartira  
sans appel. Les mémoires devront être envoyés en quatre  
exemplaires dactylographiés, avant le 30 avril 1973, à :

Loggia massonica "Il Dovere"  
Via Pretoria 20  
6900 Lugano

• • • • •

DERNIERE HEURE : SOUTENANCES DE THESES

Mercredi 17 h. 15, aud. XIX, Palais de Rumine

12 juillet

M. François BAUD, licencié ès sciences natu-  
relles de l'Université de Lausanne, soutien-  
dra sa thèse, pour l'obtention du grade de  
docteur ès sciences. Titre de la thèse :

Etude de cinq espèces du genre Lonchoptera  
Meig (Dipt. Lonchopteridae) (Systématique,  
biologie, cytologie)



## Facilités de transport pour étudiants

Les Chemins de fer ont créé les titres de transport spéciaux suivants :

- L'abonnement "SPECIAL", valable en Suisse, destiné aux jeunes de 16 à 21 ans révolus;
- L'abonnement "INTER-RAIL 72", valable dans 21 pays d'Europe, jusqu'à 21 ans révolus, émis à l'occasion du cinquantenaire de l'Union Internationale des Chemins de Fer;
- Les billets internationaux "RAIL EUROP JUNIOR", valables dans 12 pays d'Europe.

Tous renseignements, prospectus, etc, dans les bureaux de renseignements des CFF et dans toutes les grandes gares suisses.

Le Service de l'information sera fermé du samedi 5 août au lundi 28 août, à 8 heures.

La parution du MEMENTO sera interrompue pendant toute la durée des vacances universitaires; elle reprendra au début des cours du semestre d'hiver.

Les textes et communiqués pour le premier numéro du semestre d'hiver (semaine du 23 au 29 octobre) devront parvenir au SERVICE DE L'INFORMATION DE L'UNIVERSITE, case postale 611, 1000 LAUSANNE 17  
(tél. (021) 22 42 57)

au plus tard jeudi 12 octobre, à 14 heures



AFFRANCHI  
A FORFAIT



UNIVERSITE DE LAUSANNE  
Service de l'information  
Case postale 611  
1000 LAUSANNE 17

# ***memento*** de l'Université de Lausanne

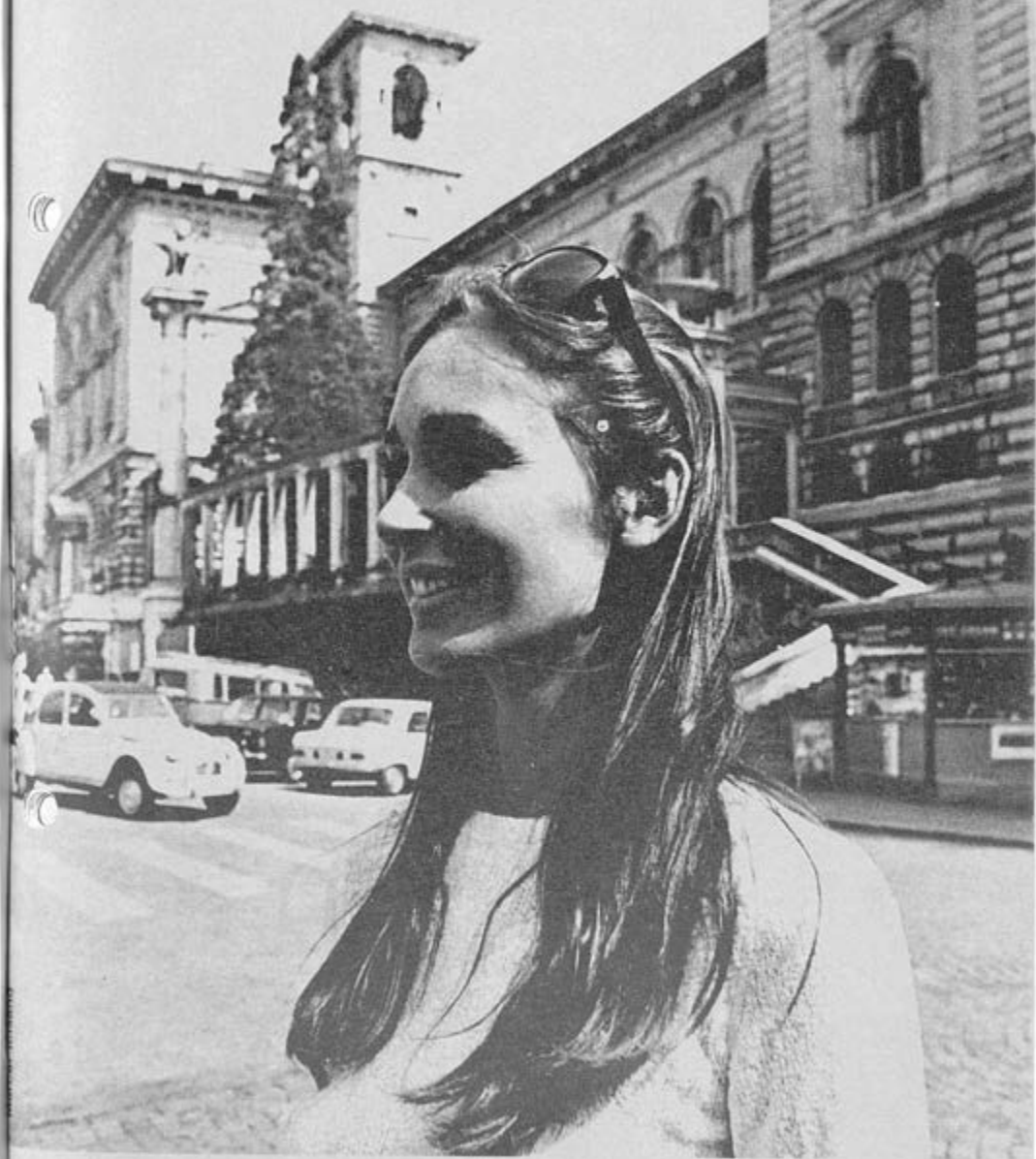

COURS DE VACANCES 1972



## ORGANISATION DE L'ENSEIGNEMENT

1. Les classes pratiques (Grammaire - Explication - Composition) sont constituées après l'examen de classement du lundi. Elles vous seront connues par l'appel qui se fera le mardi matin, à 8 h. 15. Votre présence à cet appel est donc indispensable.
2. Les classes de traduction (ou d'exercice de langue) seront affichées (tableaux au rez-de-chaussée de l'Ancienne Académie) le mercredi matin.
3. Les classes de prononciation seront affichées aux mêmes tableaux le jeudi matin.

## DROITS D'INSCRIPTION

Le paiement des droits doit se faire à l'avance ou, au plus tard, le jour de l'ouverture des Cours.

Si vos droits ne sont pas payés, veuillez le faire aujourd'hui même au Secrétariat des Cours (Ancienne Académie), soit le matin (8 - 12 heures), soit l'après-midi (14 - 16 heures).

Vous recevrez alors votre Carte d'étudiant, nécessaire pour prouver votre qualité d'étudiant des Cours de vacances, pour bénéficier des réductions indiquées aux pages 12 et 14, pour prendre part aux divertissements organisés par la Direction des Cours et pour assister aux séances de cinéma.

Sauf cas exceptionnels, les droits d'inscription ne sont pas remboursés. Toute série commencée est, en principe, due entièrement.

## AUDITOIRES

Palais de Rumine	1
Gymnase de la Cité	2
Ancienne Académie	3
Gymnase de la Mercerie	5

(Les chiffres renvoient au plan ci-contre)

## SECRETARIAT ET DIRECTION

Ancienne Académie (1 <sup>er</sup> étage)	3
Ouvert de 8 à 12 heures. (Le jour de l'ouverture des cours : ouvert de 8 à 12 heures et de 14 à 16 heures).	

## CORRESPONDANCE

Les étudiants trouveront la correspondance qui leur est adressée à l'Ancienne Académie, au tableau situé à l'entrée du Secrétariat.	3
---	---

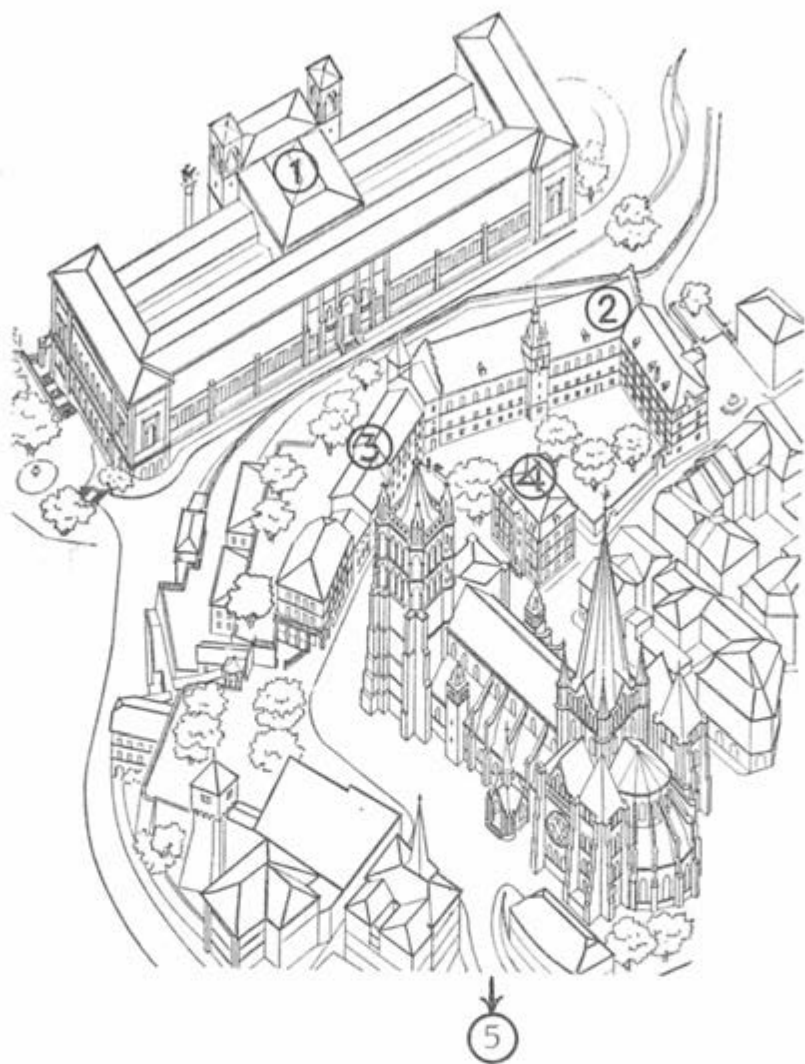

L'UNIVERSITE ET L'ANCIENNE ACADEMIE

- 1 Palais de Rumine
- 2 Gymnase de la Cité
- 3 Ancienne Académie: Direction et secrétariat
- 4 Préfecture
- 5 Gymnase de la Mercerie

CULTURE FRANÇAISE ET CINEMA

S E R I E I

salles

Mercredi 12 juillet	<u>La Vieille Dame indigne</u> (Film de René Allio)	Athénée
Mercredi 19 juillet	<u>Je t'aime, je t'aime</u> (Film d'Alain Resnais)	Athénée
Mercredi 26 juillet	<u>Un soir, un train</u> (Film d'André Delvaux)	Athénée

S E R I E II

Mercredi 2 août	<u>Les Visiteurs du soir</u> (Film de Marcel Carné)	Athénée
Mercredi 9 août	<u>Deux ou trois choses que je sais d'elle</u> (Film de Jean-Luc Godard)	Athénée
Mercredi 16 août	<u>Les Quatre cents coups</u> (Film de François Truffaut)	Athénée

S E R I E III

Mercredi 23 août	<u>L'inconnu de Shandigor</u> (Film de J. L. Roy)	Athénée
Mercredi 30 août	<u>Orphée</u> (Film de Jean Cocteau)	Béthusy (aula)
Mercredi 6 septembre	<u>Pickpocket</u> (Film de Robert Bresson)	Béthusy (aula)

S E R I E   I V

Mercredi 13 septembre	<u>Edouard et Caroline</u> (Film de Jacques Becker)	Béthusy (aula)
Mercredi 20 septembre	<u>Le Bonheur</u> (Film d'Agnès Varda)	Béthusy (aula)
Mercredi 27 septembre	<u>Le Mariage de Figaro</u> (Film de J. Meyer)	Béthusy (aula)

Remarques importantes :

1. La présentation des films a un caractère privé : elle est strictement réservée aux étudiants inscrits aux Cours de vacances, qui devront montrer leur carte à l'entrée.  
Les étudiants qui n'auraient pas leur carte demanderont au secrétariat un laissez-passer.
2. Il se peut que certains films soient sous-titrés en allemand. C'est qu'à son regret, la Direction des Cours n'a pu recevoir la version originale. Comme le dialogue est en français, le film n'en sera pas moins une utile mise à l'épreuve de la compréhension de la langue parlée.
3. Les films ne prétendent pas être tous des chefs-d'oeuvre. Mais ils ont tous un intérêt artistique, littéraire, historique ou psychologique. Ils feront l'objet de discussions dans les heures de conversation et d'entretien.



## EXCURSIONS

### SERIE I

<u>Jeudi 13 juillet</u>	Promenade de classe (but fixé d'entente avec le professeur)	
<u>Samedi 15 juillet</u>	Tour du Mont Blanc	31.—
<u>Mercredi 19 juillet</u>	Château de Chillon	7.50
<u>Samedi 22 juillet</u>	Glacier du Trient	20.—
<u>Mercredi 26 juillet</u>	Signal de Bougy - Mont s/Rolle (Réception par la Municipalité de Lausanne dans les caves de la Ville)	7.—

### SERIE II

<u>Jeudi 3 août</u>	Promenade de classe (but fixé d'entente avec le professeur)	
<u>Samedi 5 août</u>	Le glacier des Diablerets	31.—
<u>Mercredi 9 août</u>	Broc (visite de la fabrique Nestlé) et Grüyères	12.—
<u>Samedi 12 août</u>	Rochers de Naye	16.—
<u>Mercredi 16 août</u>	Morges - Mont s/Rolle (Réception par la Munici- palité de Lausanne dans les caves de la Ville)	7.—

S E R I E    I I I

<u>Jeudi 24 août</u>	Promenade de classe (but fixé d'entente avec le professeur)	
<u>Samedi 26 août</u>	Chamossaire - Lac des Chavonnes	18.--
<u>Jeudi 31 août</u>	Montheron	3.50
<u>Samedi 2 septembre</u>	Avenches - Morat - Yverdon	15.--
<u>Jeudi 7 septembre</u>	Grandvaux - Cully	3.50

Remarques importantes :

1. Vous trouvez ici une liste sommaire des excursions prévues pour chaque série. Chaque manifestation sera annoncée de semaine en semaine avec un programme détaillé, affiché dans les locaux universitaires.
2. Les billets d'excursion se prennent au secrétariat de l'Ancienne Académie, aux heures indiquées sur les programmes détaillés.
3. Notez soigneusement l'horaire des excursions. - Les billets qui n'ont pas été utilisés par la faute de leur possesseur sont remboursés avec une retenue de 20 %, à l'exception des billets d'autocar qui ne peuvent, en aucune manière, faire l'objet d'un remboursement. Pour le remboursement, s'adresser à la Direction des Cours.
4. Selon les circonstances (temps, nombre d'inscriptions, etc.), le programme des excursions pourra être modifié.
5. Si le temps est incertain, téléphonez (pour les excursions du samedi) au N° 11. On vous dira si l'excursion a lieu ou est renvoyée.

CAUSERIES - DEBATS ET VISITES

S E R I E I

Mardi 18 juillet, 20 h.15, auditoire XVI  
SITUATION DE LA LITTERATURE ROMANDE DANS LES LETTRES  
FRANÇAISES, par M. Michel DENTAN, professeur-assis-  
tant à la Faculté des lettres.

Lundi 24 juillet, 17 h., auditoire XVI  
EXPOSE - DEMONSTRATION SUR LE MIME, par M. René  
QUELLET

Mardi 25 - Mercredi 26 juillet, 20 h.30, Théâtre Boulimie  
SPECTACLE DE MIME, par M. René QUELLET

S E R I E II

Mardi 8 août, 17 h., Musée des Beaux-Arts  
LE MUSEE EN QUESTION(S), visite, exposé et discussion

Mardi 15 août, 20 h.30, auditoire XVI  
RECITAL POETIQUE, par M. Jean BER

S E R I E III

Mardi 29 août, 17 h., Musée des Beaux-Arts  
LE MUSEE EN QUESTION(S), visite, exposé et discussion

Mardi 5 septembre, 20 h.15, auditoire XVI  
REGARDS SUR LA LITTERATURE ROMANDE : DE TOEPFER A  
CHARLES-ALBERT CINGRIA, par M<sup>me</sup> D. JAKUBEC, assis-  
tante au Centre de Recherches sur les lettres roman-  
des

S E R I E IV

Mardi 19 septembre, 17 h., auditoire XVI  
RECITAL POETIQUE, par M. Jean BER

## EXAMENS

\* Règlement : Avec la sanction de l'Université et de la  
\* Faculté des lettres, la Direction des Cours de vacances  
\* délivre à la suite d'un examen :  
\*

1. Un Certificat de français, degré supérieur (voir p.10)
2. Un Certificat de français, degré moyen (voir p. 11)

Pour être admis à l'examen, il faut avoir suivi régulièrement les cours pendant six semaines.

L'examen comporte des épreuves écrites et orales. Pour être admis aux épreuves orales, il faut obtenir une moyenne de 5 aux épreuves écrites; pour avoir droit au certificat, une moyenne générale de 6 est nécessaire.

Si la moyenne générale est de  $7 \frac{1}{2}$ , le certificat portera la mention "Bien"; si elle est de  $8 \frac{1}{2}$ , il recevra la mention "Très bien".

### Sessions d'examens :

1. 12 août (matin) et 14 - 16 août (après-midi)
2. 2 septembre (matin) et 4 - 6 septembre (après-midi)
3. 23 septembre (matin) et 25 - 27 septembre (après-midi)

Droits d'inscription : Fr. 50.-.

En cas d'échec aux examens écrits, une somme de Fr. 15.- sera rendue au candidat.

# CERTIFICAT DE FRANCAIS

## DEGRE SUPERIEUR

Ce certificat est destiné aux étudiants qui ont suivi les classes avancées des Cours A ou B et qui ont étudié pendant six semaines le programme de Syntaxe II. Il comporte les épreuves suivantes :

- Ecrit :
1. Compte-rendu
  2. Composition (discussion d'un sujet en relation avec les oeuvres étudiées ou avec les textes des brochures d'explication. Les candidats devront connaître tous les textes contenus dans ces brochures).
  3. Traduction ou exercices de langue
- Oral :
1. Explication de texte (choix d'un passage dans les textes étudiés pendant les cours).
  2. Interrogation de grammaire (emploi des modes dans les propositions subordonnées. Formes verbales \*).

\* Verbes à connaître : acquérir - aller - s'asseoir - courir - craindre - croire - envoyer - faire - mettre - offrir - paraître - partir - peindre - plaire - pouvoir - prendre - savoir - servir - sortir - suffire - tenir - valoir - vivre.

# CERTIFICAT DE FRANÇAIS

## DEGRE MOYEN

Ce certificat est destiné aux étudiants qui ont suivi les classes moyennes des Cours A ou B et qui ont étudié pendant six semaines le programme de Syntaxe I. Il comporte les épreuves suivantes :

- Écrit :
1. Compte-rendu
  2. Rédaction (récit en relation avec les textes des brochures d'explication. Les candidats devront connaître tous les textes contenus dans ces brochures).
  3. Traduction ou exercices de langue
- Oral :
1. Lecture expliquée (choix d'un passage dans les textes étudiés pendant les cours).
  2. Interrogation de grammaire (emploi des temps de l'indicatif. Formes verbales \*).

\* Verbes à connaître : aller - s'asseoir - chanter - comprendre - connaître - croire - descendre - dire - employer - entendre - envoyer - faire - mettre - partir - pouvoir - prendre - recevoir - sortir - suivre - tenir - venir - voir - vouloir.

## RENSEIGNEMENTS DIVERS

### I. Restaurants

Le Foyer-Restaurant universitaire (1, rue de la Barre, à quelques minutes de l'Ancienne Académie) vous offre des repas à prix réduit. Il est ouvert tous les jours, excepté le dimanche. Il sera fermé du 28 août au 18 septembre.

Le Restaurant de la Maison des Etudiants (64, av. de Rhodanie, près du Lac) est ouvert tous les jours, excepté le dimanche.

### II. Transports urbains

1. Pour toutes les directions, utilisez les abonnements au porteur, pour le réseau urbain (carnets de 11 billets à Fr. 0,50, pour parcours limités, au prix de Fr. 5.--; carnets de 10 billets à Fr. 0,80, pour plus longs parcours, au prix de Fr. 7.-).
2. Pour Ouchy-Bellerive, utilisez l'abonnement du métro Lausanne-Ouchy, de Fr. 2.- (6 courses) ou Fr. 5.- (16 courses). A demander aux stations du Lausanne-Ouchy.
3. De la Gare en direction de La Sallaz-Vennes-Les Croisettes et Le Foyer-Praz-Séchaud, Chailly-La Rosiaz, Prilly et Pully, utilisez les "busdirects" (carnets de 5 billets à Fr. 5.-).
4. Sur tout le réseau urbain des TL (excepté sur les "busdirects") on peut utiliser les cartes journalières à Fr. 2.80.

Attention : les carnets de billets TL et les cartes journalières ne peuvent être obtenus que dans les cabines et auprès des revendeurs autorisés.

### III. Chemins de fer

Titres de transport spéciaux, pour les jeunes gens (jusqu'à 21 ans révolus) :

- Abonnement "SPECIAL", valable en Suisse seulement : Fr. 20.- par mois, donne droit aux billets à demi-tarif
  - Abonnement "INTER-RAIL 72", valable dans 21 pays européens, émis à l'occasion du cinquantenaire de l'Union internationale des Chemins de Fer : Fr. 275.- pour 1 mois, voyages gratuits dans les pays autres que celui d'émission; dans ce dernier, demi-tarif.
  - Billets internationaux "RAIL EUROP JUNIOR", valables dans 12 pays d'Europe : réduction de 25 % accordée sur présentation de la carte "RAIL EUROP JUNIOR", coût Fr. 5.-.
- Tous renseignements aux bureaux d'information des CFF, 2, place St-François (tél. 22 75 35) et Gare de Lausanne (tél. 20 50 31)

#### IV. Règlement des pensions

Pour vous éviter tout malentendu, nous vous rappelons quelques articles du règlement des pensions, établi d'entente avec la Direction des Cours de vacances :

1. La pension est retenue en principe pour la durée d'une série, soit 3 semaines. Le prix est fixé par jour.
2. Dans le prix sont compris : la chambre, la pension complète, les bains (un par semaine), le service, la taxe de séjour. Le blanchissage se facture à part.
3. Le prix de pension se paie à l'arrivée.
4. Un départ anticipé doit être annoncé 7 jours à l'avance. Une indemnité équivalant au tiers de la pension qui n'a pas été prise peut alors être retenue.
5. Il n'est pas fait de déduction pour les repas qui ne sont pas pris. Les étudiants en excursion ont droit à des pique-niques, sauf arrangements particuliers à fixer par les intéressés.



## S P O R T S - D I V E R T I S S E M E N T S

Sur présentation de la carte d'étudiant, les réductions suivantes peuvent être obtenues :

1. Piscine de Montchoisi : Fr. 1.50 par entrée (vestiaire compris)
2. Bellerive-Plage : Fr. 6.- par abonnement de 10 entrées.
3. Les piscines municipales de Bellevaux, du Bois, de Montétan et du Vieux-Moulin sont ouvertes gratuitement aux adultes de 12 h. à 14 h.; en outre, celles de Bellevaux et de Montétan le sont aussi le soir, de 18 h.30 à 21 h.30.
4. Courts de tennis de la Société de Banque Suisse. La Clochette près du Mont (trolleybus 8 jusqu'au terminus; de là, à 500 m., en direction du Mont). Disponible de 14 h. à 17 h.30, sauf samedi après-midi et dimanche. - Se procurer les abonnements (Fr. 12.50 pour 3 semaines) auprès du gardien.
5. Ecole de voile : s'adresser au Port de Vidy, tél. 27 90 00. Prix spécial pour les étudiants.

---

### CLUB D'ETUDIANTS "XIII<sup>e</sup> SIECLE"

Installé au 10, rue Cité Devant (en face de l'Académie) dans un grand caveau voûté pittoresque. Le club vous offre un dancing avec installation stéréo et Disk-jockey, un bar et divers coins ou salles où vous pourrez bavarder avec vos amis ou faire la connaissance d'autres étudiants. Le "XIII<sup>e</sup> siècle" est un club privé, ouvert seulement à ses membres (de 18 heures à minuit). Des cartes sont offertes aux étudiants des Cours de vacances au prix réduit de Fr. 7.-. Les demander au Secrétariat. Prière d'apporter une photo format passeport.



## S O M M A I R E

Organisation de l'enseignement	Page 1
Droits d'inscription	1
Auditoires, secrétariat, direction	2
Plan de la Cité	3
Culture française et cinéma	4
Excursions	8
Causeries-débats et visites	8
Certificat de français :	
Degré supérieur	10
Degré moyen	11
Renseignements divers (restaurants, transports, pensions)	12
Sports - Divertissements	14
Plan de Lausanne	15

\* \* \*

### RENSEIGNEMENTS DIVERS (suite)

#### Permanences médicales

1. Permanence de Longeraie, 9, av. de la Gare,  
ouverte jour et nuit tél. 20 33 01
2. Permanence de l'Ouest, 68, av. de Morges,  
ouverte jour et nuit tél. 25 14 25
3. Urgences : médecin, dentiste, vétérinaire, pharmacien :  
renseignements en permanence : tél. 32 99 32

E C O L E  
D E F R A N Ç A I S M O D E R N E  
D E L ' U N I V E R S I T E  
D E L A U S A N N E

L'Ecole de Français moderne est une section de la Faculté des Lettres et prépare aux diplômes suivants :

1. Diplôme d'aptitude à l'enseignement du français moderne (durée des études : 2 semestres).
2. Certificat d'études françaises  
(Durée des études : 2 semestres - 1 semestre pour les étudiants qui ont suivi 4 séries des Cours de vacances).

Conditions d'admission : pour être immatriculé à l'Université et pour pouvoir se présenter aux examens, les étudiants doivent être porteurs d'un baccalauréat ou d'un titre jugé équivalent.

L'enseignement ne s'adresse pas à des étudiants débutants

Renseignements et bulletins d'inscription auprès de la Direction des Cours de vacances. - Le nombre de places étant limité, les étudiants sont priés de s'inscrire à l'avance.

AFFRANCHI  
A FORFAIT



UNIVERSITE DE LAUSANNE  
Service de l'Information  
Case postale 611  
1000 LAUSANNE 17

THE

1